Karma Leksheyling Shedra Collection. Digitization by eGangotri. Funding by MIDF

༄། རྒྱལ་བའི་བཀའ་འགྱུར་རིན་པོ་ཆེ་ལས།

འདུལ་བ་སྡེ་སྣོད་སྣ་ཚོགས

བཞུགས་སོ།།

3

འདུལ་བ་གཞི་བཞུགས་སོ།

28 བམ་པོ 12 གཞི 894 [illegible]

Karma Leksheyling Shedra Collection. Digitization by eGangotri. Funding by MIDF

༄། །རྒྱལ་བའི་བཀའ་འགྱུར་འདུལ་བ་རིན་པོ་ཆེ་བཞུགས་སོ།།

Karma Leksheyling Shedra Collection. Digitization by eGangotri. Funding by MIDF

DHARMA

Karma Leksheyling Shedra Collection. Digitization by eGangotri. Funding by MIDF

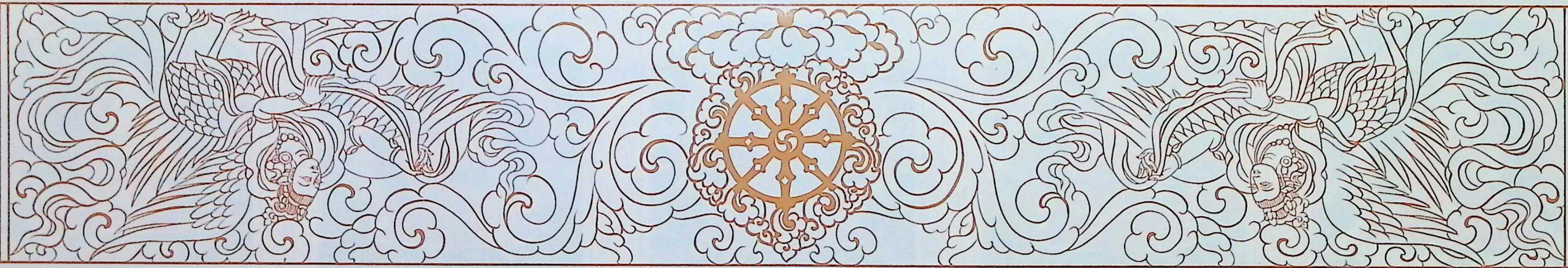

Karma Leksheyling Shedra Collection. Digitization by eGangotri. Funding by MIDF

DHARMA

[illegible]

Karma Leksheyling Shedra Collection. Digitization by eGangotri. Funding by MIDF

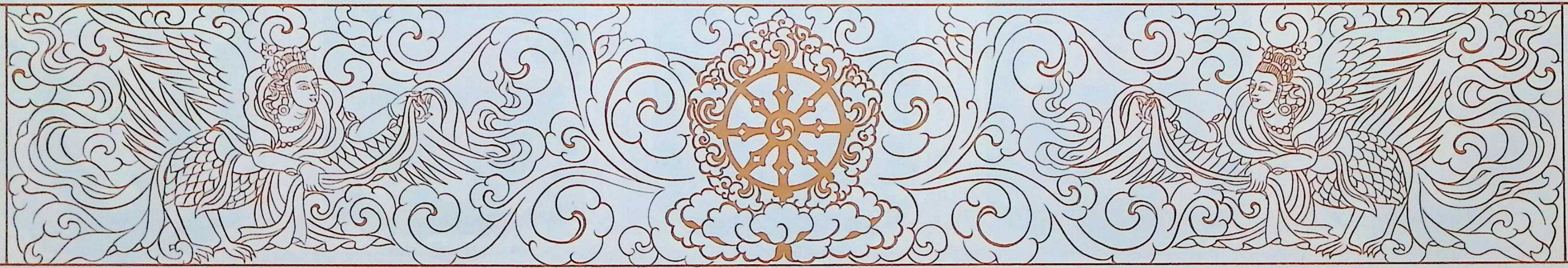

Karma Leksheyling Shedra Collection. Digitization by eGangotri. Funding by MIDF

Karma Leksheyling Shedra Collection. Digitization by eGangotri. Funding by MIDF

Karma Leksheyling Shedra Collection. Digitization by eGangotri. Funding by MIDF

ཀ

ཧྲཱ། བི་ན་ཡ་བ་སྟུ། །

༄༅། །བི་ན་ཡ་བ་སྟུ། །

༄༅། །འདུལ་བ་གཞི་བཞུགས་སོ། །

འདུལ། འདུལ་བ་གཞི། ཀ

༄༅། །འདུལ་བ་གཞི།
མ་ཡིན་པ་གང་ཞེ་ན། དགེ་སློང་
གྲོང་ཁྱེར་དུ་རྒྱལ་པོ་ཚངས་སྦྱིན་

བམ་པོ་ལྔ་བཅུ་ལྔ་པ། ཐུན་མོང་
དགེ་སྦྱོན་བྱུང་བ་ལྔ་རྫ་ཧ་སྐྱིའི་་་
ཞེས་བྱ་བ་རྒྱལ་སྲིད་བྱེད་དུ་་་་

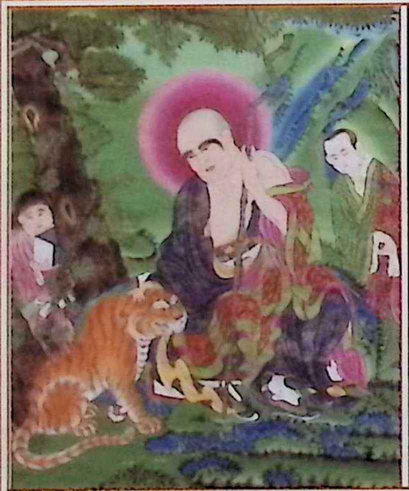

༄༅། །འཇུག་སྟེ་འཁོར་བ་དང་ཞེས་རྒྱས་པར་བྱ་སྟེ། དེའི་ཚེ
སྣོད་འཚོང་མ་བཟང་མོ་ཞེས་བྱ་བ་དང་། སྐྱེས་བུ་གཡོན་ཅན་པད་མའི
ཙུ་ལག་ཅེས་བྱ་བ་ཞིག་གནས་སོ། །དེས་དེ་ལ་དགའ་མགུར་སྤྱོད་པའི

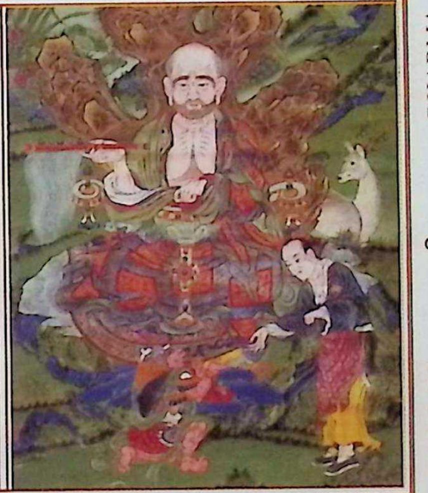

འདུལ

འདུལ་བ་གཞི

ཀ

ཕྱིར་གོས་དང་། རྒྱན་རྣམས་བསྐྱུར་བ་དང་། དེས་གོས་དང་རྒྱན་རྣམས་བགོས་ནས་སོང་བ་ལས།
སྐྱེས་པ་གཞན་ཞིག་ཀུང་དོང་ཚོ་ལྔ་བརྒྱ་ཕྲོགས་ཏེ་འོངས་ནས། བཟང་མོ་དགའ་མགུར་སྤྱོད་ཀྱིས་ཚུར
ཤོག་ཅེས་སྨྲས་སོ། །དེས་བསམས་པ། གལ་ཏེ་སོང་ན་ནི་དོང་ཚོ་ལྔ་བརྒྱ་ཡང་མི་འཕྲོབ་ལ། ཁྱིམ་དུ
འོངས་པ་བོར་ཏེ་གཞན་དུ་འགྲོ་བ་འདི་ནི་གསོལ་ཀ་མི་ཡང་བར་ཡང་འགྱུར་རོ་སྙམ་ནས། དེས་བུ་མོ

DHARMA

4

YESHE DE

ལྔ

༄༅། །མངག་གཞུག་མ་ལ་སྨྲས་པ། སོང་ལ་བདག་མའི་རྩ་ལག་ལ་ཛོ་བོ་རེ་ཞིག་བ་དག་གིས་སྟོ

གོན་མ་བཀྲིས་ཀྱིས་སྐྱད་ཀྱིས་མཆི་འོ་ཞེས་ཟེར་རོ་ཞེས་སྨྲོས་ཤིག །དེ་དེའི་གན་དུ་སོང་ནས་སྨྲས་སོ། །

སྐྱེས་པ་དེ་ཡང་བྲུ་བ་མང་པོ་ཞིག་པས་དགའ་མགུར་སྤྲད་ནས་སྤྱོད་ཉིད་ལ་ཕྱིར་སོང་ངོ་། །དེས་

བསམས་པ། ཐུན་མོང་དུ་ཡོད་པས་བདག་གིས་དེའི་སེམས་ཀྱང་བསྲུང་ཞུས་སོ་སྙམ་ནས། དེས་ཡང་

YESHE DE 5 DHARMA

Karma Leksheyling Shedra Collection. Digitization by eGangotri. Funding by MIDF

བུ་མོ་དེ་ལ་སྨྲས་པ། སོང་ལ་བདག་མའི་ཐུ་ལག་ལ་ཇོ་བོ་སྟ་གོན་བགྱིས་ལགས་ན། སྐྱེད་མོས་ཚལ་གང་དུ་མཆི་ཤིག་ཅེས་མཆིའོ
ཞེས་སྨྲོས་ཤིག །དེས་དེའི་དྲུང་དུ་སོང་ནས་སྨྲས་པ་དང་། དེས་སྨྲས་པ། ཁྱོད་ཀྱི་ཇོ་མོ་སྐད་ཅིག་གིས་ནི་སྟ་གོན་བྱས། སྐད་ཅིག
གིས་ནི་སྟ་གོན་མ་བྱས། བུ་མོ་དེ་ཡང་དེ་དང་རིགས་མི་འཕྲོད་པ་ཞིག་པས་དེས་སྨྲས་པ། ཇོའི་སྲས་དེས་སྟ་གོན་མ་བགྱིས་ཏེ།
འོན་ཀྱང་ཁྱོད་ཀྱི་གོས་དང་རྒྱན་རྣམས་ཀྱིས་སྐྱེས་པ་གཞན་དང་ལྷན་ཅིག་དགའ་མགུར་སྤྱད་དོ། །དེ་འདོད་ཆགས་ཀྱི་ཀུན་ནས
དཀྲིས་པ་གང་ཡིན་པ་དེ་དང་ནི་བྲལ། གནོད་སེམས་ཀྱིས་ཀུན་ནས་དཀྲིས་པ་ནི་སྐྱེས་པར་གྱུར་ཏེ། དེ་མི་བཟོད་པ་སྐྱེས་ནས

༄༅། །སྨྲས་པ། བུ་མོ་བཟང་མོའི་དྲུང་དུ་སོང་ལ། པད་མའི་རྩ་ལག་ན་རེ་སྐྱིད་མོས་ཚལ་ག་གེ་མོ་ཞིག་ཏུ་ཤོག་ཤིག་ཅེས་ཟེར
རོ་ཞེས་སྨྲོས་ཤིག །དེས་སོང་ནས་བཟང་མོ་ལ་སྨྲས་པ་དང་། དེ་ནས་དེ་སྐྱིད་མོས་ཚལ་དེར་སོང་བ་དང་། སྐྱེས་བུ་གཡོན་ཅན་པད
མའི་རྩ་ལག་གིས་སྨྲས་པ། ཁྱོད་ཁོ་བོའི་གོས་དང་རྒྱན་གྱིས་གཞན་དང་ལྷན་ཅིག་དགའ་མགུར་ཡོངས་སུ་སྤྱོད་པ་ཇི་ག་རིགས
སམ་དེས་སྨྲས་པ། ཇེའི་སྐབས་འདི་ནི་བདག་གིས་ནོངས་ལགས་ཏེ། འོན་ཀྱང་བུད་མེད་ནི་རྟག་པར་སྐྱོན་ཅན་ལགས་ཀྱིས་བཟོད་པ
མཛོད་ཅིག །དེ་ནས་དེས་མི་བཟོད་པ་སྐྱེས་ནས། རལ་གྲི་ཤུབས་ནས་ཕྱུང་སྟེ་སྲོག་དང་ཕྲལ་ལོ། །དེ་ནས་བུ་མོ་དེས་ཇོ་མོ་བསད

དོ་ཇོ་མོ་བསད་དོ་ཞེས་ཀུ་ཅོའི་སྒྲ་ཆེན་པོ་བཏོན་པ་དེ་སྐྱེ་བོའི་ཚོགས་ཆེན་པོས་ཐོས་ནས་བརྒྱུགས་སོ། །དེ་ཙམ་ན་སྐྱེད་མོས་ཚལ་དེ་
ན་རང་སངས་རྒྱས་ལེགས་སྨོན་ཞེས་བྱ་བ་བསམ་གཏན་བྱེད་དོ། །དེ་ནས་སྐྱེས་བུ་གཡོན་ཅན་པདམའི་ཇུ་ལག་དེ་སྐྲག་པས་རལ་
གྲི་ཁྲག་ཅན་རང་སངས་རྒྱས་ལེགས་སྨོན་གྱི་མདུན་དུ་བོར་ནས་སྐྱེ་བོའི་ཚོགས་ཆེན་པོ་དེ་ཉིད་ཀྱི་ནང་དུ་ཞུགས་སོ། །སྐྱེ་བོའི་ཚོགས་
ཆེན་པོས་རལ་གྲི་ཁྲག་ཅན་མཐོང་ནས་རབ་ཏུ་ཐྲུང་བ་འདིས་ནི་བཟང་མོའི་སྲོག་དང་བྲལ་ལོ་ཞེས་དེ་ནས་རང་སངས་རྒྱས་དེ་ཀུན་
ནས་བསྐོར་ནས་མི་བཟོད་པ་བསྐྱེད་དེ་སྨྲས་པ། ཀྱེ་རབ་ཏུ་ཐྲུང་བ་དྲང་སྲོང་གི་རྒྱལ་མཚན་བསྒྲེལ་ནས་འདི་འདྲ་བའི་ལས་

༄༅། །ཁྲིད་དམ། དེས་སྨྲས་པ་ཅི་ཞིག་བྱས། དེ་རྣམས་ཀྱིས་སྨྲས་པ། ཁྱོད་ཀྱིས་བཟང་མོ་དང་ལྷན་ཅིག་དགའ་མགུར་སྤྱོད་
ནས་དེ་སྲོག་དང་བྲལ་ལོ། །དེས་སྨྲས་པ། རྣས་མི་བཟོད་པ་དེ་ང་ནི་ལས་འདི་མི་བྱེད་དོ། །དེས་རྣས་མི་བཟོད་པའི་ཚིག་སྨྲས་
ཀྱང་། སྐྱེ་བོའི་ཚོགས་ཆེན་པོ་དེས་ལག་པ་ཕྱིང་ཀི་ཡོག་ཏུ་དམ་དུ་བཅིངས་ནས་རྒྱལ་པོ་ལ་ཕུལ་ཏེ། ལྷ་རབ་ཏུ་བྱུང་བ་འདིས
བཟང་མོ་དང་ལྷན་ཅིག་དགའ་མགུར་སྤྱོད་ནས་དེས་སྲོག་དང་བྲལ་ལགས་སོ། །རྒྱལ་པོ་དག་ནི་མི་རྟོག་པ་ཡིན་པས་དེས་སྨྲས་པ།
གལ་ཏེ་དེ་ལྟ་ན་རབ་ཏུ་བྱུང་བ་འདི་ངས་སྤྲངས་ཀྱིས་དེང་ལ་སོད་ཅིག །དེ་ནས་དེའི་མགུལ་པར་མེ་ཏོག་ཀ་ར་བཱི་རའི་ཕྲེང་བས

བཏགས་ནས་ག་ཤེད་མ་གོས་སྔོན་པོ་གྱོན་པ་མཚོན་ཐོགས་པ་རྣམས་ཀྱིས་ཡོངས་སུ་བསྐོར་ནས་ལམ་པོ་ཆེ་དང་། ཆོས་དུས་དང་།
བཞི་མདོ་དང་། སུམ་མདོ་རྣམས་སུ་བསྒྲགས་ཏེ། གྲོང་ཁྱེར་ནས་སྐྱིད་མོས་ཚལ་ཡོགས་སུ་ཁྲིད་དོ། །དེ་ནས་སྐྱེས་བུ་གཡོན་ཅན
པད་མའི་རྩ་ལག་གི་ཀློ་སྐྱེས་པ་རབ་ཏུ་བྱུང་བ་དཀའ་ཐུབ་ཅན་སྐྱོན་མེད་པ་ཉེས་པ་མི་བྱེད་པ་འདི་ལ་ཡང་དག་པ་མ་ཡིན་པས་སྐུར
པ་བཏབ་པས་ད་འདི་གསད་པ་ལ་ཐུག་ན། བདག་གིས་འདི་ཡལ་བར་དོར་བ་ནི་བདག་གི་ཆ་མ་ཡིན་ནོ་སྙམ་དུ་བསམས་ནས
སླར་ལོག་སྟེ། རྒྱལ་པོའི་དྲུང་དུ་སོང་ནས་རྐང་པ་གཉིས་ལ་གཏུགས་ཏེ་སྨྲས་པ་ལྷ་རབ་ཏུ་བྱུང་བ་འདི་ནི་ལས་འདི་མ་བགྱིས་ཏེ།

༄༅། །སྡིག་པའི་ལས་འདི་ནི་བདག་གིས་བགྱིས་ཀྱིས་རབ་ཏུ་བྱུང་བ་འདི་གཏང་བར་གསོལ། དགེ་སློང་དག་ཇི་སྙམ་དུ
སེམས། དེའི་ཚེ་དེའི་དུས་ཀྱི་སྐྱེས་བུ་གཡོན་ཅན་པད་མའི་རྩ་ལག་གང་ཡིན་པ་དེ་ནི་ང་ཉིད་ཡིན་ཏེ། ངས་རང་སངས་རྒྱས་ལ་ཡང་
༡༡ དག་པར་མ་ཡིན་པས་སྐུར་པ་བཏབ་པ་གང་ཡིན་པ་དེའི་ལས་ཀྱི་རྣམ་པར་སྨིན་པས་ང་ཡོ་མང་པོ་དང་ཞེས་བྱ་བ་ནས། སེམས
ཅན་དམྱལ་བ་རྣམས་སུ་བཙོས་སོ་ཞེས་བྱ་བའི་བར་གོང་མ་བཞིན་དུའོ། །ལས་ཀྱི་ལྷག་མ་དེ་ཁོ་ནས་དཔྱར་ངམ་ཆོན་པར་རྗོགས
པར་བྱང་ཆུབ་པ་ན་ཡང་བྲམ་ཟེའི་བུ་མོ་ཛྙ་མིས་ཡང་དག་པ་མ་ཡིན་པས་སྐུར་པ་བཏབ་སྟེ། འདི་ནི་ཐུན་མོང་མ་ཡིན་པའོ། །

བཙུན་པ་བཅོམ་ལྡན་འདས་ཀྱིས་ཕྲིན་ལས་ཅི་ཞིག་མཛད་ན། ཕྲིན་ལས་དེའི་རྣམ་པར་སྨིན་པས་ཡུལ་དབྲ་མཐར་དགེ་སློང་གཉིས་
ཀྱིས་ལྷུ་བརྒྱར་མཚང་བའི་དགེ་སློང་རྣམས་དང་ཐབས་ཅིག་ནས་རྩུལ་གསོལ་ལ། ཚེ་དང་ལྡན་པ་ཤཱ་རིའི་བུ་དང་། མཽད་གལ་གྱི་བུ
གཉིས་ནི་ལྷུའི་ཞལ་ཟས་ལ་ལོངས་སྤྱོད་ལགས། བཅོམ་ལྡན་འདས་ཀྱིས་བཀའ་སྩལ་པ། དགེ་སློང་དག་དེ་བཞིན་གཤེགས་པ་
ཉིད་ཀྱིས་སྔོན་གྱི་ཚེ་རབས་གཞན་རྣམས་སུ་ལས་རྣམས་བྱས་ཤིང་བསགས་པ་ཞེས་བྱ་བ་ནས། འབྲས་བུ་དག་ཏུ་འགྱུར་བ་ཉིད་
ཅེས་བྱ་བའི་བར་གོང་མ་བཞིན་དུའོ། །དགེ་སློང་དག་སྔོན་བྱུང་བ་སྐྱེ་དགུ་རྣམས་ཀྱི་ཚེ་ལོ་བརྒྱད་ཁྲི་ཐུབ་པ་ན་འཇིག་རྟེན་དུ་སྟོན་པ

༄༅། །རྣམ་པར་གཟིགས་ཞེས་བྱ་བ་ཞིག་བྱུང་ནས་ཞེས་བྱ་བ་ནས། སངས་རྒྱས་བཅོམ་ལྡན་འདས་ཞེས་བྱ་བའི་བར་གོང་མ་
བཞིན་དུའོ། །དེ་ལ་འཁོར་དྲུག་ཁྲི་དང་ལྡོངས་རྒྱུ་ཞིང་ག་ཤེགས་པ་ན། རྒྱལ་པོའི་ཕོ་བྲང་བ་ཤེས་ལྡན་དུ་བྱོན་ཏོ། །བ་ཤེས་ལྡན་དེའི་
བྲམ་ཟེ་ཞིག་བྲམ་ཟེའི་ཁྱེའུ་ལྔ་བརྒྱ་ལ་བྲམ་ཟེ་རྣམས་ཀྱི་གསང་ཚིག་ཀློག་ཏུ་འཇུག་གོ །དེས་ཡང་དག་པར་རྫོགས་པའི་སངས་
རྒྱས་རྣམ་པར་གཟིགས་འཁོར་ལྔ་བརྒྱ་དང་མཐོང་ནས། དེས་བྲམ་ཟེའི་ཁྱེའུ་རྣམས་ལ་སྨྲས་པ། ཤེས་ལྡན་དག་དགེ་སློང་མགོ་རེག་
འདི་དག་ལྷའི་ཞལ་ཟས་ལ་ལོངས་སྤྱོད་པའི་འོས་མ་ཡིན་གྱི། ནས་རུལ་བ་ཟ་བའི་འོས་ཡིན་ནོ། །དེ་རྣམས་ཀྱིས་ཀྱང་རྗེས་སུ་ཡི་རང་

བཞུས་ཏེ། མཁན་པོ་དེ་མདང་དེ། དགེ་སློང་མགོ་རེག་འདི་དག་ནི་ལྷའི་ཞལ་ཟས་ལ་ལོངས་སྤྱོད་པའི་འོས་མ་ལགས་ཀྱི་ནས་རྩལ་བ
འཚལ་བའི་འོས་ལགས་སོ། །དེ་ན་ཡང་བྲམ་ཟེའི་ཁྱེའུ་དཀར་པོ་ཅན་གཉིས་ཤིག་གིས་སྨྲས་པ། མཁན་པོས་ནི་མ་ལེགས་པ
ཞིག་གསུངས་ཏེ། བདག་ཉིད་ཆེན་པོ་འདི་དག་ནི་ལྷའི་ཞལ་ཟས་ལ་ལོངས་སྤྱོད་པའི་འོས་ལགས་སོ། །དགེ་སློང་དག་ཇི་སྙམ་དུ
སེམས། དེའི་ཚེ་དེའི་དུས་ཀྱི་བྲམ་ཟེ་ལྔ་བརྒྱ་ཅན་གང་ཡིན་པ་དེ་ནི་ང་ཉིད་ཡིན་ཏེ། ངས་ཡང་དག་པར་རྫོགས་པའི་སངས་རྒྱས
རྣམ་པར་གཟིགས་ཉན་ཐོས་ཀྱི་དགེ་འདུན་དང་བཅས་པ་ལ་ངག་གི་ལས་རྩུབ་མོ་ཕྱུང་བ་གང་ཡིན་པ་དེའི་ལས་ཀྱི་རྣམ་པར་སྨིན

༄༅། །ལས་དང་པོ་མང་པོ་དང་། ལོ་བརྒྱ་ཕྲག་མང་པོ་དང་། ལོ་སྟོང་ཕྲག་མང་པོ་དང་། ལོ་བརྒྱ་སྟོང་ཕྲག་མང་པོར་ནས་ཉུལ་བ་ཟློས་སོ། །ལས་ཀྱི་ལྷག་མ་དེ་ཙོ་ནས་དལྟར་མངོན་པར་རྫོགས་པར་བྱང་ཆུབ་པ་ན་ཡང་དགྲ་མཐར་དགེ་སློང་གཉིས་ཀྱིས་ལྔ་བརྒྱར་མཚང་བའི་དགེ་སློང་རྣམས་དང་ཐབས་ཅིག་ནས་ཉུལ་བ་ལ་ཡོངས་སྤྱོད་དོ། །ཁྲམ་ཟེའི་ཁྱེའུ་གཉིས་པོ་གང་ཡིན་པ་དེ་ནི་དགེ་སློང་ཤཱ་རིའི་བུ་དང་། མོད་གལ་གྱི་བུ་འདི་དག་ཉིད་ཡིན་ནོ། །བཙུན་པ་བཅོམ་ལྡན་འདས་ཀྱིས་ཕྲིན་ལས་ཅི་ཞིག་མཛད་ན་ཕྲིན་ལས་དེའི་རྣམ་པར་སྨིན་པས་ལོ་དྲུག་ཏུ་དཀའ་བ་སྤྱད་པར་གྱུར་ལགས། བཅོམ་ལྡན་འདས་ཀྱིས་བཀའ་སྩལ་པ། དགེ་སློང་

Karma Leksheyling Shedra Collection. Digitization by eGangotri. Funding by MIDF

དག་དེ་བཞིན་ག་ཤེགས་པ་ཉིད་ཀྱིས་སྟོན་གྱི་ཚེ་རབས་གཞན་རྣམས་སུ་ལས་རྣམས་བྱས་ཤིང་བསགས་པ་དག་ནི་ཞེས་བྱ་བ་ནས།
འབྲས་བུ་དག་ཏུ་འགྱུར་བ་ཉིད་ཅེས་བྱ་བའི་བར་གོང་མ་བཞིན་དུ་འོ། །དགེ་སློང་དག་སྟོན་བྱུང་བ་འཕྱོངས་ཀྱི་གྲོང་རྡལ་བེ་ཧྲི་ཏིང་ག
ཞེས་བྱ་བ་འབྱོར་པ་དང་རྒྱས་པ། བདེ་བ་དང་། ལོ་ལེགས་པ། སྐྱེ་བོ་དང་། མི་མང་པོས་རབ་ཏུ་གང་བ་ཞིག་ཡོད་དེ། དགེ་སློང་
དག་འཕྱོངས་ཀྱི་གྲོང་རྡལ་བེ་ཧྲི་ཏིང་ག་ན་ཛ་མཁན་དགའ་སྐྱོང་ཞེས་བྱ་བ་སངས་རྒྱས་ལ་མངོན་པར་དད་པ། ཆོས་དང་དགེ་འདུན་
ལ་མངོན་པར་དད་པ། སངས་རྒྱས་ལ་སྐྱབས་སུ་སོང་བ། ཆོས་དང་དགེ་འདུན་ལ་སྐྱབས་སུ་སོང་བ། སངས་རྒྱས་ལ་གཅིག་ཏུ་

༄༅། །ཁྲེད་པ། ཆོས་དང་དགེ་འདུན་ལ་གཅིག་ཏུ་ཁྲེད་པ། སངས་རྒྱས་ལ་ཡིད་གཉིས་དང་ཐེ་ཚོམ་མེད་པ། ཆོས་དང་དགེ་
འདུན་ལ་ཡིད་གཉིས་དང་ཐེ་ཚོམ་མེད་པ། སྡུག་བསྔལ་དང་ཀུན་འབྱུང་དང་། འགོག་པ་དང་། ལམ་ལ་ཡིད་གཉིས་དང་ཐེ་ཚོམ་
མེད་པ། བདེན་པ་མཐོང་བ། འབྲས་བུ་ཐོབ་པ། ཡོ་མ་དང་། གཏན་སྤངས་པ་ཞིག་བྱུང་སྟེ། དེ་གང་ནཆུས་བཀོས་པའམ།
ཁྲི་བྲན་མ་གཏོགས་པ་རང་གི་ལག་གིས་ས་མི་རྐོ་ཞིང་རྐོར་མི་འཇུག་གོ །དེ་ནས་རང་གིས་ས་བླངས་ནས་སྲོག་ཆགས་མེད་པའི་
ཚུས་སྦྲུས་ཏེ་སྡོང་རྣམས་བྲུས་ནས་མཐའ་གཅིག་ཏུ་བཞག་སྟེ། འདི་སྐད་ཅེས་འཕགས་པའམ། བཞིན་བཟངས་དག་འདིར་ཏིལ་

འདུལ

འདུལ་བ་གཞི

ཀ

ལམ། འབྲས་སམ། སྨན་སྦྱང་གཚལ་ཚོལ་དག་མཐའ་གཅིག་ཏུ་ཞོག་ལ། ཁྱེད་ཅག་ལས་གང་ཞིག་སྙོང་གང་དགོས་པ་དེ་དེ་
ཡོང་ལ་དེ་དང་ཤིག་ཅེས་སྨྲས་ནས། དེ་ནས་ཕ་མ་ཡོང་བ་གཉིས་གསོ་ཞིང་དུས་དུས་སུ་ཡང་དག་པར་རྫོགས་པའི་སངས་རྒྱས་འོད་
སྲུང་ལ་བསོད་སྙོམས་འབུལ་ལོ། །བྲམ་ཟེའི་ཁྱེའུ་བླ་མའི་གྲོགས་པོ་དང་། སྙིང་དུ་སྡུག་པ་དང་། ཉེའུ་ཟླ་ཡང་ཡིན་ནོ། །དགེ་སློང་
དག་ལྗོངས་ཀྱི་གྲོང་ཁྱེར་བཻ་ཧྲི་ཏིང་ག་ན་བྲམ་ཟེ་ཤིང་སྐྱ་ལ་ཆེན་པོ་ལྷ་བུ་ཙུ་སྒྲོ་རྫ་ཞེས་བྱ་བ་ཕྱུག་ཅིང་ནོར་མང་ལ་ལོངས་སྤྱོད་ཆེ་བ
ཞིག་བྱུང་སྟེ། བཻ་ཧྲི་ཏིང་ག་རྒྱས་པ། འདུ་ཐང་དང་བཅས་རྩ་ཤིང་དང་འབབ་ཆུར་བཅས་པ། རྒྱལ་པོ་ཀྲི་ཀྲིས་བྲམ་ཟེའི་སྦྱིན་པར

YESHE DE 18 DHARMA

༄༅། །ཕྱིན་པ་ལ་ཡོངས་སུ་ཡོངས་སྦྱོང་དོ། །བྲམ་ཟེ་ཤིང་སཱ་ལ་ཆེན་པོ་ལྟ་བུ་ཏུ་སྲོ་ཧྟའི་སློབ་མ་བྲམ་ཟེའི་ཁྱེའུ་བླ་མ་ཞེས་བྱ་
བ་ཕ་དང་མའི་རིགས་དང་ལྡན་པ། མོ་ཕྱོགས་ནས་དག་པ། མེས་པོའི་ཕྱོགས་དང་། ཕྱི་མོའི་ཕྱོགས་ཟུང་བདུན་བརྒྱུད་ཀྱི་བར་གྱིས
བཟུང་སྟེ། རིགས་ལ་གཏམ་གྱིས་མ་ཕོག་པ། ཀློག་ཏུ་འཛུག་པ། གསང་ཚིག་འཛིན་པ། རིག་བྱེད་གསུམ་པོ་སྒྲ་ངེས་པར་སྦྱར་
བ་དང་། ཞེས་གསལ་དང་བཅས་པའི་ཡི་གེ་རབ་ཏུ་འབྱེད་པ་དང་བཅས་པ་དང་། ལྔ་པ་དེ་ལྟ་བུ་བྱུང་བཅན་རྣམས་ཀྱིས་ཕ་རོལ་
ཏུ་ཕྱིན་ཅིང་ལུང་སྟོན་པར་བྱེད་པ། གཟུགས་བཟང་བ། བལྟ་ན་སྡུག་པ། མཛེས་པ་ཞིག་ཡོད་དེ། བྲམ་ཟེ་ཤིང་སཱ་ལ་ཆེན་པོ་ལྟ

Karma Leksheyling Shedra Collection. Digitization by eGangotri. Funding by MIDF

བུ་ཏུ་སྲོ་ཎའི་བྲམ་ཟེའི་ཁྱེའུ་ལྔ་བརྒྱ་ཙམ་ལ་བྲམ་ཟེ་རྣམས་ཀྱི་གསང་ཚིག་ཀློག་ཏུ་འཇུག་གོ །ཛ་མ་ཁན་དགའ་སྐྱོང་གི་གྲོགས་པོ་
དང་། སྙིད་དུ་སྨྲ་བ་དང་ཞེའུ་བྲ་ཡང་ཡིན་ནོ། །དེ་ནས་ཛ་མ་ཁན་དགའ་སྐྱོང་ཡང་དག་པར་རྫོགས་པའི་སངས་རྒྱས་འོད་སྲུང་གང་
ན་བ་དེར་སོང་སྟེ་ཕྱིན་པ་དང་། ཡང་དག་པར་རྫོགས་པའི་སངས་རྒྱས་འོད་སྲུང་གི་ཞབས་གཉིས་ལ་མགོ་བོས་ཕྱག་བྱས་ཏེ་
ཕྱོགས་གཅིག་ཏུ་འདུག་གོ །ཕྱོགས་གཅིག་ཏུ་འདུག་པ་དང་། ཡང་དག་པར་རྫོགས་པའི་སངས་རྒྱས་འོད་སྲུང་གིས་ཛ་མ་ཁན་
དགའ་སྐྱོང་ལ་ཆོས་དང་ལྡན་པའི་གཏམ་གྱིས་ཡང་དག་པར་སྟོན་པར་མཛད། ཡང་དག་པར་འཛིན་དུ་འཇུག་པར་མཛད།

༄༅། །ཡང་དག་པར་གཟིངས་སྐྱོད་པར་མཛོད། ཡང་དག་པར་རབ་ཏུ་དགའ་བར་མཛོད་དེ། རྣམ་གྲངས་དུ་མར་ཆོས་དང་
ལྡན་པའི་གཏམ་གྲིས་ཡང་དག་པར་བསྟན། ཡང་དག་པར་འཛིན་དུ་བཅུག །ཡང་དག་པར་གཟེངས་བསྟོད། ཡང་དག་པར་
རབ་ཏུ་དགའ་བར་མཛད་ནས་ཅང་མི་གསུང་ངོ་། །དེ་ནས་ཛ་མཁན་དགའ་སྐྱོང་ཡང་དག་པར་རྫོགས་པའི་སངས་རྒྱས་འོད་སྲུང་
གིས་གསུངས་པ་ལ་མངོན་པར་དགའ་སྟེ་རྗེས་སུ་ཡི་རངས་ནས། བཅོམ་ལྡན་འདས་ཀྱི་ཞབས་གཉིས་ལ་མགོ་བོས་ཕྱག་བྱས་ཏེ་
སྟན་ལས་ལངས་ནས་སོང་ངོ་། །དེའི་ཚེ་བྲམ་ཟེའི་ཁྱེའུ་བླ་མ་ཏ་སྐོད་མ་དང་ལྡན་པའི་ཤིང་རྟ་ཐམས་ཅད་ནས་དཀར་བའི་ནང་དུ་

ཞུགས་ཏེ། གསེར་གྱི་རིལ་བ་དང་། དབྱུག་པ་ཐོགས་ནས་བྲམ་ཟེའི་ཁྱེའུའི་ཚོགས་ཀྱིས་ཡོངས་སུ་བསྐོར་ཅིང་། བྲམ་ཟེའི་ཁྱེའུའི་
ཚོགས་ཀྱིས་མདུན་དུ་བདར་ནས། བེ་སྣི་ཏེང་ག་ཕྱི་རོལ་དུ་བྲམ་ཟེ་རྣམས་ཀློག་ཏུ་འཇུག་པར་འདོད་ནས། བེ་སྣི་ཏེང་ག་ནས་བྱུང་བ་
དང་བྲམ་ཟེའི་ཁྱེའུ་བླ་མས་རྗེ་མཁན་དགའ་སྐྱོང་ཐག་རིང་པོ་ཁོ་ན་ནས་མཐོང་ངོ་། །མཐོང་ནས་ཀྱང་འདི་སྐད་ཅེས་སྨྲས་སོ། །དེས་
པ་དགའ་སྐྱོང་ཁྱོད་ད་གཟོད་ག་ལས་འོངས། དེས་པ་བླ་མ་ཁོ་བོ་ནི་འོ་ནི་ནས་ཡང་དག་པར་རྫོགས་པའི་སངས་རྒྱས་འོད་སྲུང་ལ་
བསྙེན་བཀུར་བྱེད་དུ་འགྲོས་དེས་པ་བླ་མ་ཚུར་ཤོག །བདག་ཅག་ཡང་དག་པར་རྫོགས་པའི་སངས་རྒྱས་འོད་སྲུང་ལ་བསྙེན་

བཅུ་གཉིས

༄༅། །བཀུར་བྱེད་དུ་འདོང་ངོ་། །དེས་པ་དགའ་སྐྱོང་ཡང་དག་པར་རྫོགས་པའི་སངས་རྒྱས་འོད་སྲུང་ལ་བསྙེན་བཀུར་བྱེད་
པ་ཐོང་ཤིག །དགེ་སློང་མགོ་རེག་དེ་ལ་བྱང་ཆུབ་ག་ལ་ཡོད། བྱང་ཆུབ་ནི་མཆོག་ཏུ་དཀའ་བ་ཡིན་ནོ། །དེས་པ་བྲམ་དགེ་སློང་
མགོ་རེག་དེ་ལ་བྱང་ཆུབ་ག་ལ་ཡོད། བྱང་ཆུབ་ནི་མཆོག་ཏུ་དཀའ་བའོ་ཞེས་དེ་སྐད་མ་སྨྲ་ཤིག །འོན་ཀྱང་བཅོམ་ལྡན་འདས་དེ་
ཉིད་སངས་རྒྱས་ཡིན་ཏེ། འདིས་ཆོས་ཐམས་ཅད་སངས་རྒྱས་སོ། །དེས་པ་བྲམ་མཚུར་བདག་ཅག་ཡང་དག་པར་རྫོགས་པའི་སངས་
རྒྱས་འོད་སྲུང་ལ་བསྙེན་བཀུར་བྱེད་དུ་འདོང་། བྲམ་ཟེའི་ཁྱེའུ་བྲམ་མས་ལན་གཉིས་ལན་གསུམ་དུ་ཡང་རྫ་མཁན་དགའ་སྐྱོང་ལ་

འདུལ

འདུལ་བ་ཕྱི

ཁ

འདི་སྐད་ཅེས་སྨྲས་སོ། །དེས་པ་དགའ་སྐྱོང་ཕྲོང་ཤིག །སངས་རྒྱས་འོད་སྲུང་ཞེས་བྱ་བ་ནས། བྱང་ཆུབ་ནི་མཆོག་ཏུ་དཀའ་བའོ་

ཞེས་བྱ་བའི་བར་གོང་མ་བཞིན་དུའོ། །རྗེ་མཁན་དགའ་སྐྱོང་གིས་ཀྱང་ལན་གཉིས་ལན་གསུམ་དུ་བྲམ་ཟེའི་ཁྱེའུ་བླ་མ་ལ་འདི་

སྐད་ཅེས་སྨྲས་སོ། །དེས་པ་བླ་མ་ཁྱོད་དེ་སྐད་མ་སྨྲ་བར་ཞེས་བྱ་བ་ནས། བསྙེན་བཀུར་བྱེད་དུ་ཞེས་བྱ་བའི་བར་དུའོ། །དེ་ནས་རྗེ་

མཁན་དགའ་སྐྱོང་གིས་བྲམ་ཟེའི་ཁྱེའུ་བླ་མའི་ཤིང་རྟ་ལ་འཛོགས་ནས་བྲམ་ཟེའི་ཁྱེའུ་བླ་མའི་ཅོ་ཏོ་ནས་བཟུང་སྟེ། འདི་སྐད་ཅེས་

སྨྲས་སོ། །དེས་པ་བླ་མཚུར་ཡང་དག་པར་རྫོགས་པའི་སངས་རྒྱས་འོད་སྲུང་ལ་བསྙེན་བཀུར་བྱེད་དུ་འགོང་། དེ་ནས་བྲམ་ཟེའི་

༄༅། །བྱིའུ་བྲམ་འདི་སྙམ་དུ་སེམས་ཏེ་ཨེ་མདོ་སངས་རྒྱས་ནི་མཆོག་མ་ཡིན་པ་མ་ཡིན་ཞིང་ཆོས་བསྟན་པ་ཡང་མཆོག་མ་
ཡིན་པ་མ་ཡིན་པས་དཕྱར་རྫ་མཁན་དགའ་སྐྱོང་ཡུན་རིང་པོ་ནས་གཏུམ་པོ་མ་ཡིན། གཟུ་ལུམས་ཅན་མ་ཡིན། བརྟན་པོ་མ་ཡིན་
བཟི་བ་མེད་པ་མ་ཡིན་པ་དེས་བདག་གི་སྐྲ་ཞམས་བཟུང་བར་གྱུར་ཏོ་སྙམ་དུ་རིག་ནས། རྫ་མཁན་དགའ་སྐྱོང་ལ་འདི་སྐད་ཅེས་
སྨྲས་སོ། །དེས་པ་དགའ་སྐྱོང་དེ་ཙམ་བྱ་བ་ལ་ཐུག་གམ། དེས་པ་དེ་ཙམ་བྱ་བ་ལ་ཐུག་ཅེས་སོ། །དེས་པ་དགའ་སྐྱོང་དེ་ལྟ་ན་ཕོང་
ཤིག་དང་ཡང་དག་པར་རྫོགས་པའི་སངས་རྒྱས་འོད་སྲུང་ལ་བསྙེན་བཀུར་བྱེད་དུ་འདོང་ངོ་། །དེ་ནས་རྫ་མཁན་དགའ་སྐྱོང་དང་

བྲམ་ཟེའི་ཁྱེའུ་བླ་མ་ཤིང་རྟ་གཅིག་གི་ནང་དུ་ཞུགས་ནས་ཡང་དག་པར་རྫོགས་པའི་སངས་རྒྱས་འོད་སྲུང་གང་ན་བ་དེར་དོང་སྟེ།
དེ་གཉིས་ཀྱིས་ཇི་ཙམ་བཞོན་པའི་སའི་བར་དུ་བཞོན་པས་སོང་ནས་བཞོན་པ་ལས་བབས་ཏེ། རྐང་པ་བོ་ནས་ཀུན་དགའ་ར་བའི་
ནང་དུ་ཞུགས་ཏེ། ཡང་དག་པར་རྫོགས་པའི་སངས་རྒྱས་འོད་སྲུང་གང་ན་བ་དེར་ཕྱིན་པ་དང་། དེ་ནས་རྫ་མཁན་དགའ་སྐྱོང་གིས
ཡང་དག་པར་རྫོགས་པའི་སངས་རྒྱས་འོད་སྲུང་གི་ཞབས་གཉིས་ལ་མགོ་བོས་ཕྱག་བྱས་ཏེ་ཕྱོགས་གཅིག་ཏུ་འདུག་གོ །
བྲམ་ཟེའི་ཁྱེའུ་བླ་མས་ནི་བཅོམ་ལྡན་འདས་དང་ལྷན་ཅིག་མངོན་དུ་ཡང་དག་པར་དགའ་བར་འགྱུར་བ་དང་། ཡང་དག་པར་མགུ

Karma Leksheyling Shedra Collection. Digitization by eGangotri. Funding by MIDF

༄༅། །བར་འགྱུར་བའི་གཏམ་རྣམ་པ་སྣ་ཚོགས་བྱས་ཏེ་ཕྱོགས་གཅིག་ཏུ་འདུག་གོ །དེ་ནས་རྗེ་མཁན་དགའ་སྐྱོང་གིས
ཐལ་མོ་སྦྱར་བ་བཏུད་དེ་ཡང་དག་པར་རྫོགས་པའི་སངས་རྒྱས་འོད་སྲུང་གང་ན་བ་དེ་ཕྱོགས་སུ་འདི་སྐད་ཅེས་གསོལ་ཏོ། །
བཙུན་པ་བྲམ་ཟེའི་ཁྱེའུ་བླ་མ་འདི་སངས་རྒྱས་ལ་མཐོང་བར་མ་དད་ཅིང་ཆོས་དང་དགེ་འདུན་ལ་མཐོང་བར་མ་དད་ལགས་ན།
བཅོམ་ལྡན་འདས་ཀྱིས་ཇི་ལྟར་བྲམ་ཟེའི་ཁྱེའུ་བླ་མ་འདི་སངས་རྒྱས་ལ་མཐོང་བར་དད་ཅིང་ཆོས་དང་དགེ་འདུན་ལ་མཐོང་བར་དད་
པར་འགྱུར་བའི་ཆོས་དེ་ལྟ་བུ་ལེགས་པར་བཤད་དུ་གསོལ། དེ་ནས་ཡང་དག་པར་རྫོགས་པའི་སངས་རྒྱས་འོད་སྲུང་གིས་བྲམ་

Karma Leksheyling Shedra Collection. Digitization by eGangotri. Funding by MIDF

བྲམ་ཟེའི་ཁྱེའུ་བླ་མ་ཤིང་རྟ་གཅིག་གི་ནང་དུ་ཞུགས་ནས་ཡང་དག་པར་རྫོགས་པའི་སངས་རྒྱས་འོད་སྲུང་གང་ན་བ་དེར་དོང་སྟེ།
དེ་གཉིས་ཀྱིས་ཇི་ཙམ་བགྲོད་པའི་སའི་བར་དུ་བགྲོད་པས་སོང་ནས་བགྲོད་པ་ལས་བབས་ཏེ། རྐང་པ་བོ་ནས་ཀུན་དགའ་ར་བའི་
ནང་དུ་ཞུགས་ཏེ། ཡང་དག་པར་རྫོགས་པའི་སངས་རྒྱས་འོད་སྲུང་གང་ན་བ་དེར་ཕྱིན་པ་དང་། དེ་ནས་རྫ་མཁན་དགའ་སྐྱོང་གིས་
ཡང་དག་པར་རྫོགས་པའི་སངས་རྒྱས་འོད་སྲུང་གི་ཞབས་གཉིས་ལ་མགོ་བོས་ཕྱག་བྱས་ཏེ་ཕྱོགས་གཅིག་ཏུ་འདུག་གོ །
བྲམ་ཟེའི་ཁྱེའུ་བླ་མས་ནི་བཅོམ་ལྡན་འདས་དང་ལྷན་ཅིག་མདུན་དུ་ཡང་དག་པར་དགའ་བར་འགྱུར་བ་དང་། ཡང་དག་པར་མགུ

ཁ༡༤

༄༅། །བར་འགྱུར་བའི་གཏམ་རྣམ་པ་སྣ་ཚོགས་བྱས་ཏེ་ཕྱོགས་གཅིག་ཏུ་འདུག་གོ །དེ་ནས་རྫ་མཁན་དགའ་སྐྱོང་གིས་
ཐལ་མོ་སྦྱར་བ་བཏུད་དེ་ཡང་དག་པར་རྫོགས་པའི་སངས་རྒྱས་འོད་སྲུང་གང་ན་བ་དེ་ལོགས་སུ་འདི་སྐད་ཅེས་གསོལ་ཏོ། །
བཙུན་པ་བྲམ་ཟེའི་ཁྱེའུ་བླ་མ་འདི་སངས་རྒྱས་ལ་མཐོང་བར་མ་དད་ཅིང་ཆོས་དང་དགེ་འདུན་ལ་མཐོང་བར་མ་དད་ལགས་ན།
བཅོམ་ལྡན་འདས་ཀྱིས་ཇི་ལྟར་བྲམ་ཟེའི་ཁྱེའུ་བླ་མ་འདི་སངས་རྒྱས་ལ་མཐོང་བར་དད་ཅིང་ཆོས་དང་དགེ་འདུན་ལ་མཐོང་བར་དད་
པར་འགྱུར་བའི་ཆོས་དེ་ལྟ་བུ་ལེགས་པར་བཤད་དུ་གསོལ། དེ་ནས་ཡང་དག་པར་རྫོགས་པའི་སངས་རྒྱས་འོད་སྲུང་གིས་བྲམ་

འདུལ

འདུལ་བ་གཞི།

ཀ

ཟེའི་ཁྱེའུ་བླ་མ་ལ་ཆོས་དང་ལྡན་པའི་གཏམ་གྱིས་ཡང་དག་པར་སྟོན་པར་མཛད། ཡང་དག་པར་འཛིན་དུ་འཇུག་པར་མཛད།
ཡང་དག་པར་གཟེངས་སྟོད་པར་མཛད། ཡང་དག་པར་རབ་ཏུ་དགའ་བར་མཛད་དེ། རྣམ་གྲངས་དུ་མར་ཆོས་དང་ལྡན་པའི་
གཏམ་གྱིས་ཡང་དག་པར་བསྟན། ཡང་དག་པར་འཛིན་དུ་བཅུག །ཡང་དག་པར་གཟེངས་བསྟོད། ཡང་དག་པར་རབ་ཏུ་
དགའ་བར་མཛད་ནས་ཅང་མི་གསུང་ངོ་། །དེ་ནས་བྲམ་ཟེའི་ཁྱེའུ་བླ་མས་རྫ་མཁན་དགའ་སྐྱོང་ལ་འདི་སྐད་ཅེས་སྨྲས་སོ། །རིས་པ་
དགའ་སྐྱོང་ཁྱོད་ཆོས་འདུལ་བ་འདི་ལྟ་བུ་ཐོས་ན་ཅིའི་ཕྱིར་དད་པ་ཡང་དག་པ་པོ་ནས་ཁྱིམ་ནས་ཁྱིམ་མེད་པར་རབ་ཏུ་མི་འབྱུང་།

DHARMA 28 YESHE DE

༄༅། །དེས་པ་བླ་མ་ཁོ་བོ་འདི་ལྟར་ཕ་མ་ལོང་བ་གཉིས་གསོ་བ་དང་། ཡང་དག་པར་རྫོགས་པའི་སངས་རྒྱས་འོད་སྲུང་ལ་
དུས་དུས་སུ་བསོད་སྙོམས་འབུལ་བ་ཁྱོད་ཀྱིས་མི་ཤེས་སམ། དེས་པ་བླ་མ་ཁྱོད་རབ་ཏུ་བྱུང་ཤིག །ཁོ་བོ་ནི་རེ་ཞིག་རབ་ཏུ་མི་འབྱུང་
ངོ་། །དེ་ནས་ཡང་དག་པར་རྫོགས་པའི་སངས་རྒྱས་འོད་སྲུང་ལ་རྫ་མཁན་དགའ་སྐྱོང་གིས་འདི་སྐད་ཅེས་གསོལ་ཏོ། །བཙུན་པ་
བྲམ་ཟེའི་ཁྱེའུ་བླ་མ་འདི་ལེགས་པར་གསུངས་པའི་ཆོས་འདུལ་བ་ལ་རབ་ཏུ་འབྱུང་བ་དང་བསྙེན་པར་རྫོགས་པ་དགེ་སློང་གི་
དངོས་པོ་འཐོབ་པ་ལྟན། བཅོམ་ལྡན་འདས་ཀྱིས་ཐུགས་བརྩེ་བ་ཉེ་བར་བཟུང་སྟེ། རབ་ཏུ་འབྱུང་བ་དང་བསྙེན་པར་རྫོགས་པར་

མངོན་དུ་གསོལ། བྲམ་ཟེའི་ཁྱེའུ་བླ་མས་ལེགས་པར་གསུངས་པའི་ཆོས་འདུལ་བ་ལ་རབ་ཏུ་འབྱུང་བ་དང་བསྙེན་པར་རྫོགས་པ་
དགེ་སློང་གི་དངོས་པོ་ཐོབ་པར་གྱུར་ཏོ། །དེ་ནས་ཡང་དག་པར་རྫོགས་པའི་སངས་རྒྱས་འོད་སྲུང་གིས་བྲམ་ཟེའི་ཁྱེའུ་བླ་མ་རབ་ཏུ་
ཕྱུང་ཞིང་བསྙེན་པར་རྫོགས་པར་མཛད་ནས། བི་ཏྲི་ཏིང་གར་ཇི་ཙམ་བཞེད་ཀྱི་བར་དུ་བཞུགས་ནས་ཝཱ་རཱ་ཎ་སཱི་གང་ན་བ་དེར་རྒྱུ་
ཞིང་གཤེགས་ཏེ་རིམ་གྱིས་རྒྱུ་ཞིང་གཤེགས་པ་དང་ཝཱ་རཱ་ཎ་སཱིར་བྱོན་ཏོ། །རྒྱལ་པོ་ཀྲི་ཀྲིས་ཡང་དག་པར་རྫོགས་པའི་སངས་
རྒྱས་འོད་སྲུང་ཡུལ་ཀ་ཤི་ནས་ལྗོངས་རྒྱུ་ཞིང་གཤེགས་པ་དང་ཝཱ་རཱ་ཎ་སཱིར་གཤེགས་ཏེ། ཝཱ་རཱ་ཎ་སཱིའི་དྲང་སྲོང་སྨྲ་བ་རི་དྭགས་ཀྱི་

༄༅། །ཞགས་ན་བཞུགས་སོ་ཞེས་ཐོས་སོ། །ཐོས་ནས་ཀུང་ཡང་དག་པར་རྫོགས་པའི་སངས་རྒྱས་འོད་སྲུང་གདང་ན་བ་དེར་
སོང་སྟེ། ཕྱིན་པ་དང་ཡང་དག་པར་རྫོགས་པའི་སངས་རྒྱས་འོད་སྲུང་གི་ཞབས་གཉིས་ལ་མགོ་བོས་ཕྱག་བྱས་ཏེ་ཕྱོགས་གཅིག་
ཏུ་འདུག་གོ །ཕྱོགས་གཅིག་ཏུ་འདུག་པ་དང་ཡང་དག་པར་རྫོགས་པའི་སངས་རྒྱས་འོད་སྲུང་གིས་རྒྱལ་པོ་ཀྲི་ཀྲི་ལ་ཆོས་དང་ལྡན་
པའི་གཏམ་གྱིས་ཡང་དག་པར་སྟོན་པར་མཛད། ཡང་དག་པར་འཛིན་དུ་འཇུག་པར་མཛད། ཡང་དག་པར་གཟེངས་སྟོད་པར་
མཛད། ཡནཙ་དག་པར་རབ་ཏུ་དགའ་བར་མཛད་དེ། རྣམ་གྲངས་དུ་མར་ཆོས་དང་ལྡན་པའི་གཏམ་གྱིས་ཡང་དག་པར་བསྟན།

ཡང་དག་པར་འཛིན་དུ་བཙུག །ཡང་དག་པར་གཟེངས་བསྟོད་ཡང་དག་པར་རབ་ཏུ་དགའ་བར་མཛད་ནས་ཅང་མི་གསུང་ངོ་། །
དེ་ནས་རྒྱལ་པོ་གྲི་ཀྲི་སྟན་ལས་ལངས་ཏེ་བླ་གོས་ཕྲག་པ་གཅིག་ཏུ་གཟར་ནས་པུས་མོ་གཡས་པའི་ལྷ་ངས་ལ་བཙུགས་ཏེ།
ཡང་དག་པར་རྫོགས་པའི་སངས་རྒྱས་འོད་སྲུང་གང་ན་བ་དེ་ལོགས་སུ་ཐལ་མོ་སྦྱར་བ་བཏུད་ནས་ཡང་དག་པར་རྫོགས་པའི་
སངས་རྒྱས་འོད་སྲུང་ལ་འདི་སྐད་ཅེས་གསོལ་ཏོ། །བཅོམ་ལྡན་འདས་དགེ་སློང་གི་དགེ་འདུན་དང་ཐབས་ཅིག་ལ་སང་བདག་གིས་
གདུགས་ཚོད་སྦྱོར་ཞིང་མཆིས་ན་གནང་བར་མཛད་དུ་གསོལ། ཡང་དག་པར་རྫོགས་པའི་སངས་རྒྱས་འོད་སྲུང་གིས་རྒྱལ་པོ་གྲི་

༄༅། །ཀྲི་ལ་ཙང་མི་གསུང་བས་གནང་ངོ་། །དེ་ནས་རྒྱལ་པོ་ཀྲི་ཀྲིས་ཡང་དག་པར་རྫོགས་པའི་སངས་རྒྱས་འོད་སྲུང་ཙང་མི་
གསུང་བས་གནང་བར་རིག་ནས། ཡང་དག་པར་རྫོགས་པའི་སངས་རྒྱས་འོད་སྲུང་གི་ཞབས་གཉིས་ལ་མགོ་བོས་ཕྱག་བྱས་ཏེ་
སྟན་ལས་ལངས་ནས་སོང་ངོ་། །དེ་ནས་རྒྱལ་པོ་ཀྲི་ཀྲིས་དེ་ཉིད་ཀྱི་ནུབ་མོ་ནས་གཙང་ཞིང་བསོད་པའི་བཟའ་བ་དང་། བཅའ་བ་
རྣམས་སྣ་གོན་བྱས་ནས་ནང་པར་སྔར་ལངས་ཏེ་གདན་བཤམས། ནོར་བུའི་ཆུ་སྣོད་བཞག་ནས་ཡང་དག་པར་རྫོགས་པའི་སངས་
རྒྱས་འོད་སྲུང་ལ་དུས་མཆོད་གསོལ་བ། བཙུན་པ་གདུགས་ཚོད་བཤམས་ལགས་ཤིང་མཆིས་ན་བཅོམ་ལྡན་འདས་ད་དེའི་དུས་ལ་

བབ་པར་དགོངས་སུ་གསོལ། དེ་ནས་ཡང་དག་པར་རྫོགས་པའི་སངས་རྒྱས་འོད་སྲུང་སྐུ་དྲོ་ན་བཟའ་ཤམ་ཐབས་མནབས་ལྷུང་
བཟེད་དང་ཆོས་གོས་བསྣམས་ཏེ། དགེ་སློང་གི་ཚོགས་ཀྱིས་ཡོངས་སུ་བསྐོར་ཅིང་། དགེ་སློང་གི་དགེ་འདུན་གྱིས་མདུན་དུ་བདར་
ཏེ༑ རྒྱལ་པོ་ཀྲི་ཀྲིའི་བཀད་ས་གང་ན་བ་དེར་གཤེགས་ཏེ་ཕྱིན་ནས་དགེ་སློང་གི་དགེ་འདུན་གྱི་གྲལ་ལ་གདན་བ་ཤམས་པ་ཉིད་ལ་
བཞུགས་སོ། །དེ་ནས་རྒྱལ་པོ་ཀྲི་ཀྲིས་སངས་རྒྱས་ལ་སོགས་པ་དགེ་སློང་གི་དགེ་འདུན་བདེ་བར་བཞུགས་ཟིན་པར་རིག་ནས་
གཙང་ཞིང་བསོད་པའི་བཟའ་བ་དང་། བཅའ་བ་རྣམས་ཀྱིས་རང་གི་ལག་ནས་སྟོབས་ཤིང་ཚིམ་པར་བྱེད་དེ། གཙང་ཞིང་བསོད་

༄༅། །པའི་བཟའ་བ་དང་བཅའ་བ་རྣམས་ཀྱིས་རང་གི་ལག་ནས་བསྟབས་ཤིང་ཚིམ་པར་བྱས་ཏེ། ཡང་དག་པར་རྫོགས་
པའི་སངས་རྒྱས་འོད་སྲུང་གིས་གསོལ་ཟིན་ནས་ཕྱག་བཅབས་ཏེ། ལྷུང་བཟེད་བླུ་བར་རིག་ནས་སྟན་ཆེས་དམའ་བ་ཞིག་བླངས་
ཏེ།། ཡང་དག་པར་རྫོགས་པའི་སངས་རྒྱས་འོད་སྲུང་གི་སྤྱན་སྔར་གསོལ་བ་བཏབ་པ་བཅོམ་ལྡན་འདས་དགེ་སློང་གི་དགེ་འདུན་
དང་ཐབས་ཅིག་ལ་བདག་གིས་དགུང་ཟླ་གསུམ་དུ་ན་བཟའ་ཆོས་གོས་དང་། བསོད་སྙོམས་དང་། གཟིམས་ཆ་དང་།
སྙུན་དཔྱད་ཀྱི་རྐྱེན་སྨན་གྱི་ཡོ་བྱད་རྣམས་འབུལ་ཞིང་། བདག་གིས་བཅོམ་ལྡན་འདས་ཀྱི་སླད་དུ་གཙུག་ལག་ཁང་ལྷ་བརྒྱ་ཙམ་

འདུལ

འདུལ་བ་བཞི

བ

བརྗིག་ཅིང་ཁྲི་དང་ཁྲིའུ་དང་། སྣན་ནང་ཚངས་ཅན་དང་། སྤུས་ནང་ཚངས་ཅན་དང་། སོར་བུ་ལྔ་བརྒྱ་ཙམ་དབྱུལ་ཞིང་འབྲས་
སྦྲབས་སུ་སྨིན་པ་དེ་ལྟ་བུ་འདིས་བཅོམ་ལྡན་འདས་དགེ་སློང་གི་དགེ་འདུན་ལ་བསྙེན་བཀུར་བགྱིད་ལགས་ན་གནང་བར་མཛད་དུ་
གསོལ། རྒྱལ་པོ་ཆེན་པོ་ཇི་ཙམ་སེམས་མངོན་པར་དང་པར་བྱས་པ་དེ་ཙམ་གྱིས་བྱས་ཟིན་གྱིས་ཆོག་གོ །ཡན་གཉིས་ཡན་
གསུམ་དུ་ཡང་དག་པར་རྫོགས་པའི་སངས་རྒྱས་འོད་སྲུང་ལ་རྒྱལ་པོ་ཀྲི་ཀྲིས་འདི་སྐད་ཅེས་གསོལ་ཏོ། །བཅོམ་ལྡན་འདས་དགེ་
སློང་གི་དགེ་འདུན་དང་ཐབས་ཅིག་ལ་ཞེས་བྱ་བ་ནས། བདག་ལ་གནང་བར་མཛད་དུ་གསོལ་ཞེས་བྱ་བའི་བར་སོང་མ་

DHARMA 36 YESHE DE

Karma Leksheyling Shedra Collection. Digitization by eGangotri. Funding by MIDF

༄༅། །བཞིན་དྲོ། །ལན་གཉིས་ལན་གསུམ་དུ་ཡང་ཡང་དག་པར་རྫོགས་པའི་སངས་རྒྱས་འོད་སྲུང་གིས་རྒྱལ་པོ་ཀྲི་ཀྲི་ལ་
འདི་སྐད་ཅེས་བཀའ་སྩལ་ཏོ། །རྒྱལ་པོ་ཆེན་པོ་ཇི་ཙམ་སེམས་མངོན་པར་དད་པར་བྱས་པ་དེ་ཙམ་གྱིས་བྱས་ཟིན་གྱིས་ཆོག་གོ །
དེ་ནས་ཡང་དག་པར་རྫོགས་པའི་སངས་རྒྱས་འོད་སྲུང་ལ་རྒྱལ་པོ་ཀྲི་ཀྲིས་འདི་སྐད་ཅེས་གསོལ་ཏོ། །བཙུན་པ་བཅོམ་ལྡན་འདས་
ལ་བསྙེན་བཀུར་བགྱིད་པ། དཔེར་ན་དཕྱར་གྱི་བདག་འདྲ་བ་གཞན་འགའ་འཕྱ་མཆིས་ལགས་སམ། རྒྱལ་པོ་ཆེན་པོ་ཁྱོད་ཉིད་ཀྱི་
ཡུལ་ན་བེ་ཧྲི་ཊིང་གཞིས་བྱ་བའི་གྲོང་ཡོད་དེ་དེ་ན་རྫ་མཁན་དགའ་སྐྱོང་ཞེས་བྱ་བ་སངས་རྒྱས་ལ་མངོན་པར་དད་པ་ཞེས་བྱ་བ་

DHARMA 37 YESHE DE

Karma Leksheyling Shedra Collection. Digitization by eGangotri. Funding by MIDF

ནས་གནས་སོ་ཞེས་བྲུ་བའི་བར་གོང་མ་བཞིན་དུའོ། །དེས་ཕ་མ་ཡོང་བ་གཉིས་གསོ་ཞིང་དུས་དུས་སུ་ངལ་ཡང་བསོད་སྙོམས
གྱིས་སྐྱོབས་པར་བྱེད་དེ། རྒྱལ་པོ་ཆེན་པོ་དུས་གཅིག་ཅིག་ན་ང་བེ་སྡི་ཏིང་གའི་ལྗོངས་ཀྱི་གྲོང་རྡལ་ན་ཉེ་བར་བསྙེན་ཅིང་བཞུགས
ནས་སྔ་དྲོ་ཤམ་ཐབས་མནབས་ཏེ་ལྷུང་བཟེད་དང་ཆོས་གོས་བསྣམས་ནས། བེ་སྡི་ཏིང་ག་ལྗོངས་ཀྱི་གྲོང་རྡལ་དུ་བསོད་སྙོམས་ལ
ཞུགས་ཏེ། དེས་བེ་སྡི་ཏིང་གར་བསོད་སྙོམས་སྦྱོད་ཅིང་ཛ་མཁན་དགའ་སྐྱོང་གི་ཁྱིམ་གང་ན་བ་དེར་ག་ཤེགས་པ་དང་། དེའི་ཚེ་ཛ
མཁན་དགའ་སྐྱོང་དགོས་པ་ཞིག་ལ་ཕྱི་ཡོགས་སུ་སོང་ནས། དེས་ཛ་མཁན་དགའ་སྐྱོང་གི་སྒོ་འཕར་ལ་རིམ་གྱིས་དལ་བུ་དལ

༄༅། །ཞུས་བརྗོད་པ་ལས་རྫ་མཁན་དགའ་སྐྱོང་གི་ཕ་དང་མས་སྒྲོ་འཕར་ལ་བརྗོད་པའི་སྐྲ་ཕྲོས་སོ། །ཕྲོས་ནས་ཀུང་འདི་
སྐད་ཅེས་སྨྲས་སོ། །འཕགས་པ་འདི་སུ་ཞིག་བཞིན་བཟངས་འདི་སུ་ཞིག་རྫ་མཁན་དགའ་སྐྱོང་གི་སྒྲོ་འཕར་ལ་རྫུང་། དེ་གཉིས
ལབས་འདི་སྐད་ཅེས་སྨྲས་ཏེ། ངའི་ཡང་དག་པར་རྫོགས་པའི་སངས་རྒྱས་འོད་སྲུང་ཡིན་ཏེ་བསོད་སྙོམས་བཞེད་དོ། །དེ་གཉིས་
ཀྱིས་འདི་སྐད་ཅེས་སྨྲས་སོ། །འཕགས་པ་ནང་དུ་བྱོན་ཅིག །བཞིན་བཟངས་ནང་དུ་བྱོན་ཅིག །ཁྱོད་ལ་རི་མ་གྲོ་བགྱིད་པ་ནི་སྣང་
རོལ་དུ་མཆིས་ཀྱིས་ཕྱུ་བ་ན་ཟན་དྲོན་དང་ཛེའུ་ན་སྤན་ཚོད་མཆིས་ཀྱིས་ཉིད་ཀྱིས་བཞེས་ཏེ་ཡོངས་སྤྱོད་དུ་གསོལ། རྒྱལ་པོ་ཆེན་

པོ་ངས་བྱང་གི་སྒྲ་མི་སྙན་གྱི་དུས་བྱིན་གྱིས་བརླབས་ནས་ཕྱུ་བ་ན་ཟན་ཟོན་དང་། ཇེའུ་ན་སྨན་ཚོད་ཡོད་པ་དེ་ཉིད་ཀྱིས་བླངས་ནས
ལོངས་སྤྱོད་དོ། །དེ་ནས་ཕྱི་ཞིག་ན་ཛ་མཁན་དགེ་སློང་འོངས་ནས་ཕྱུ་བ་ན་ཟན་ཟོན་དང་ཇེའུ་ན་སྨན་ཚོད་ཡོད་པ་ཟོས་པར་མཐོང་
ནས་ཕ་མ་ལ་འདི་སྐད་ཅེས་སྨྲས་སོ། །ཡབ་ཡུམ་ཕྱུ་བ་ན་ཟན་ཟོན་དང་ཇེའུའི་སྨན་ཚོད་སུ་ཞིག་གིས་འཚལ་ལགས། དེ་གཉིས
ཀྱིས་འདི་སྐད་ཅེས་སྨྲས་སོ། །དགེ་སློང་ཁྱོད་འདི་ནས་ཕྱིར་བྱུང་བ་ན་བདག་ཅག་གིས་སྒྲོ་འཕར་ལ་རྡུང་བའི་སྒྲ་ཞིག་ཐོས་སོ། །
ཐོས་ནས་འདི་སྐད་ཅེས་སྨྲས་སོ། །འཕགས་པ་འདི་སུ་ཞིག་བཞིན་བཟངས་འདི་སུ་ཞིག་སྒྲོ་འཕར་ལ་རྡུང་། དེས་འདི་སྐད་ཅེས

༄༅། །གསུངས་སོ། །ངའི་ཡང་དག་པར་རྫོགས་པའི་སངས་རྒྱས་འོད་སྲུང་ཡིན་ཏེ་བསོད་སྙོམས་བཞེད་དོ། །དེ་ལ་བདག
ཅག་གིས་འདི་སྐད་ཅེས་གསོལ་ཏོ། །འཕགས་པ་ནང་དུ་སྦྱོན་ཅིག །བཞིན་བཟངས་ནང་དུ་སྦྱོན་ཅིག །ཁྱོད་ལ་རིམ་གྲོ་བགྱིད་པ
ནི་སྐད་རོལ་དུ་མཆིས་ཀྱིས་ཟླ་བ་ན་ཟན་དྲོན་དང་། རྗེའུ་ན་སྲན་ཚོད་མཆིས་ཀྱིས་ཉིད་ཀྱིས་བཞེས་ལ་ཡོངས་སྤྱོད་དུ་གསོལ། དེས
དེ་དག་ཡོངས་སྤྱོད་པར་གྱུར་ཏོ། །དེ་ནས་རྫ་མཁན་དགའ་སྐྱོང་འདི་སྙམ་དུ་སེམས་ཏེ། ཡང་དག་པར་རྫོགས་པའི་སངས་རྒྱས་འོད
སྲུང་གིས་བདག་གི་ཁྱིམ་དུ་ཤིན་ཏུ་བག་ཕབ་ཅིང་འདྲིས་པར་གྱུར་པ་ནི་བདག་གིས་རྙེད་པ་ལེགས་པར་རྙེད་དོ་སྙམ་ནས་དགའ་བ

འདུལ

འདུལ་བ་གཞི།

ཁ

དང་རབ་ཏུ་དགའ་བས་སྐྱིལ་མོ་ཀྲུང་བཅས་ཏེ་ཞག་བདུན་འདས་པར་བྱས་སོ། །ཟླ་བ་ཕྱེད་ཀྱི་བར་དུ་ཡང་དེའི་ལྷན་ཅིག་ལྡན་པའི་
དགའ་བ་ལུས་མི་འདོར་ཞིང་དེ་རྟག་ཏུ་ལུས་ལ་བར་ཆད་མེད་པར་འདུག་གོ། །འདི་ལྟར་སངས་རྒྱས་རྣམས་ཀྱི་སངས་རྒྱས་ཀྱི་མཐུ་
དང་། ལྷ་རྣམས་ཀྱི་ལྷའི་མཐུས་ཞག་བདུན་གྱི་བར་དུ་ཕ་དང་མ་གཉིས་ཀྱི་ཕྲུ་བའི་ཟན་དོན་དང་རྩེའུའི་སྨན་ཚོད་ཀུན་དེ་བཞིན་དུ་
འདུག་གོ་རྒྱལ་པོ་ཆེན་པོ་དུས་གཅིག་ན་ང་བེ་ཧྲི་ཏིང་གཞོངས་ཀྱི་གྲོང་རྡལ་དུ་ཉེ་བར་བརྟེན་ཏེ་དབྱར་གནས་པར་དམ་བཞེས་པ་
དང་། ངའི་གཙུག་ལག་ཁང་དུ་ཆར་འབེབས་པའི་ལྷས་ཐོག་མར་ཆར་ཕབ་པར་གྱུར་ཏོ། །དེའི་ཚེ་རྫ་མཁན་དགའ་སྐྱོང་གི་ལས་

ཞེ་གསུམ

༄༅། །བྱེད་པའི་ཁང་པ་རྩྭ་སར་པས་གཡོགས་སོ། །དེའི་ཞབས་འབྲིང་བྱེད་པ་དགེ་སློང་རྣམས་ལ་བཀའ་སྩལ་པ། དགེ་
སློང་དག་ཁྱེད་ཅག་དེང་ལ་རྫ་མཁན་དགའ་སྐྱོང་གི་ལས་བྱེད་པའི་ཁང་པའི་གཡོགས་མས་དེའི་གཙུག་ལག་ཁང་གཡོགས་ཤིག །
བཙུན་པ་བཀའ་བཞིན་འཚལ་ཞེས་དགེ་སློང་དེ་རྣམས་ཀྱིས་ང་ལས་མཉན་ནས། རྫ་མཁན་དགའ་སྐྱོང་གི་ལས་བྱེད་པའི་ཁང་
པའི་གཡོགས་མ་འཇུ་བར་བྱེད་པ་ན། དེའི་ཚེ་རྫ་མཁན་དགའ་སྐྱོང་དགོས་པ་འགའ་ཞིག་ལ་ཕྱི་རོལ་ཏུ་སོང་ངོ་། །རྫ་མཁན་
དགའ་སྐྱོང་གི་ཕ་དང་མ་གཉིས་ཀྱིས་ལས་བྱེད་པའི་ཁང་པའི་གཡོགས་མ་འཇུ་བའི་སྒྲ་ཐོས་སོ། །ཐོས་ནས་ཀྱང་འདི་སྐད་ཅེས

འདུལ། འདུལ་བ་གཞི། ཁ

སྨྲས་སོ། །འཕགས་པ་འདི་སུ་ཞིག་བཞིན་བཟངས་འདི་སུ་ཞིག་ལས་བྱེད་པའི་ཁང་པའི་གཡོགས་མ་འཆུ། དེ་རྣམས་ཀྱིས་འདི་
སྐད་ཅེས་སྨྲས་སོ། །ཁོ་བོ་ཅག་ནི་ཡང་དག་པར་རྫོགས་པའི་སངས་རྒྱས་འོད་སྲུང་གི་ཞབས་འབྲིང་བའི་དགེ་སློང་དག་ཡིན་ཏེ།
ཡང་དག་པར་རྫོགས་པའི་སངས་རྒྱས་འོད་སྲུང་གི་གཙུག་ལག་ཁང་དུ་ཚར་འབེབས་པའི་ལྷས་སྦྱིན་མར་ཚར་ཕབ་པས་ཁོ་བོ་ཅག
གིས་འདི་བཤུས་ཏེ་དེ་གཡོགས་སོ། །དེ་གཉིས་ཀྱིས་འདི་སྐད་ཅེས་སྨྲས་སོ། །ཁྱེད་ལ་རིམ་གྲོ་བགྱིད་པ་ནི་སྨད་རོལ་དུ་མཆིས
ཀྱིས། འཕགས་པ་དག་སྟོམས་ཤིག །བཞིན་བཟངས་དག་སྟོམས་ཤིག །དེ་ནས་དགེ་སློང་དེ་རྣམས་ཀྱིས་ལས་བྱེད་པའི་ཁང་པ

DHARMA 44 YESHE DE

༄༅། །ཁ་ཤུས་ནས་ངའི་གཙུག་ལག་ཁང་གཡོགས་སོ། །དེ་ནས་ཕྱི་ཤིག་ན་ཧྲ་མཁན་དགའ་སྐྱོང་འོངས་ནས་ཧྲ་མཁན་
དགའ་སྐྱོང་གིས་ལས་བྱེད་པའི་ཁང་པའི་གཡོགས་མ་བཤུས་པ་མཐོང་ངོ་། །མཐོང་ནས་ཀྱང་ཕ་དང་མ་ལ་འདི་སྐད་ཅེས་སྨྲས་སོ། །
ཡབ་ཡུམ་ལས་བྱེད་པའི་ཁང་པ་འདི་སུ་ཞིག་གིས་བཤུས་དེ་གཉིས་ཀྱིས་འདི་སྐད་ཅེས་སྨྲས་སོ། །འདི་ནས་ཁྱོད་ཕྱི་ལོགས་སུ་སོང་
བ་ན་བདག་ཅག་གིས་ལས་བྱེད་པའི་ཁང་པའི་གཡོགས་མ་འཚལ་བའི་སྒྲ་ཐོས་སོ། །ཐོས་ནས་ཀྱང་འདི་སྐད་ཅེས་སྨྲས་སོ། །
འཕགས་པ་འདི་སུ་ཞིག་བཞིན་བཟངས་འདི་སུ་ཞིག་ལས་བྱེད་པའི་ཁང་པ་འཚལ། དེ་རྣམས་ཀྱིས་འདི་སྐད་ཅེས་སྨྲས་སོ། །ཁོ་བོ་

Karma Leksheyling Shedra Collection. Digitization by eGangotri. Funding by MIDF

ཅག་ནི་ཡང་དག་པར་རྫོགས་པའི་སངས་རྒྱས་འོད་སྲུང་གི་ཞབས་འབྲིང་བ་དགེ་སློང་དག་ཡིན་ཏེ། ཡང་དག་པར་རྫོགས་པའི་
སངས་རྒྱས་འོད་སྲུང་གི་གཙུག་ལག་ཁང་དུ་ཆར་འབེབས་པའི་ལྟས་ཐོག་མར་ཆར་ཕབ་པས་ཁོ་བོ་ཅག་གིས་འདི་བཤུས་ལ་དེ་
གཡོགས་སོ། །དེ་རྣམས་ལ་བདག་ཅག་གིས་འདི་སྐད་ཅེས་སྨྲས་སོ། །ཁྱེད་ཅག་ལ་རིམ་གྲོ་བགྱིད་པ་ནི་སྣང་རོལ་དུ་མཆིས་ཀྱིས
འཕགས་པ་དག་སྣོམས་ཤིག །བཞིན་བཟངས་དག་སྣོམས་ཤིག །དེ་རྣམས་ཀྱིས་ལས་བྱེད་པའི་ཁང་པ་དེ་བཤུས་སོ། །དེ་ནས
རྫ་མཁན་དགའ་སྐྱོང་འདི་སྙམ་དུ་སེམས་ཏེ། ཡང་དག་པར་རྫོགས་པའི་སངས་རྒྱས་འོད་སྲུང་གིས་བདག་གི་ཁྱིམ་དུ་ཤིན་ཏུ་བབ

ཞེ་བཞི

༄༅། །ཕབ་ཅིང་འདྲིས་པར་གྱུར་པ་ནི་བདག་གིས་རྟེད་པ་ལེགས་པར་རྟེད་དོ་ཞེས་བྱ་བ་ནས་ཞག་བདུན་དུ་ཞེས་བྱ་བའི་བར་
གོང་མ་བཞིན་དུའོ། །འདི་ལྟར་སངས་རྒྱས་རྣམས་ཀྱི་སངས་རྒྱས་ཀྱི་མཐུ་དང་ལྷ་རྣམས་ཀྱི་ལྷའི་མཐུས་རྗེ་མཁན་དགའ་སྐྱོང་གི་ཕ་
མའི་དབྱར་གྱི་གནས་དེར་ལས་བྱེད་པའི་ཁང་པར་ཚར་པ་ཕྱིགས་པ་གཅིག་ཀྱང་མ་བབ་བོ། །རྒྱལ་པོ་ཆེན་པོ་ཁྱོད་ནི་ཡང་དག་
པར་རྫོགས་པའི་སངས་རྒྱས་འོད་སྲུང་ཟླ་བ་གསུམ་དུ་ན་བཟའ་ཚོས་གོས་དང་། བསོད་སྙོམས་དང་། གཟིམས་ཚ་དང་།
སྙུན་དཔྱད་ཀྱི་རྐྱེན་སྨན་གྱི་ཡོ་བྱད་རྣམས་འབུལ་ན་མ་གནང་ངོ་། །ཞེས་ཁྱོད་ཀྱི་སེམས་གཞན་དུ་འགྱུར་གྲི། དགའ་སྐྱོང་ནི་ལས་

བྱེད་པའི་ཁང་པའི་གཡོགས་མ་བ་ཞུས་ཀྱང་སེམས་གཞན་དུ་མ་འགྱུར་ཏོ། །བཙུན་པ་རྫ་མཁན་དགའ་སྐྱོང་གིས་ནི་ཐོབ་པ་ལེགས་
པར་ཐོབ་ལགས་ཏེ། བཅོམ་ལྡན་འདས་ཀྱིས་དེའི་སྐྱུམ་པར་ཤིན་ཏུ་བག་ཕབ་ཅིང་འདྲིས་པར་གྱུར་ལགས་སོ། །དེ་ནས་ཡང་དག་
པར་རྫོགས་པའི་སངས་རྒྱས་འོད་སྲུང་གིས་རྒྱལ་པོ་ཀྲི་ཀྲིའི་སྦྱིན་པ་དེ་ལ་རྗེས་སུ་ཡི་རང་བ་འདྲིས་རྗེས་སུ་ཡི་རང་བར་མཛད་དེ།
སྦྱིན་སྲེག་མཆོད་སྦྱིན་རྣམས་ཀྱི་མཆོག །བདེ་སྦྱོར་མཆོག་ནི་ཉི་མའི་ལྷ། །མི་ཡི་མཆོག་ནི་རྒྱལ་པོ་སྟེ། །རྒྱ་མཚོ་ཆུ་བོ་རྣམས་ཀྱི་
མཆོག །ཟླ་བ་རྒྱུ་སྐར་རྣམས་ཀྱི་གཙོ། །ཉི་མ་སྣང་བྱེད་རྣམས་ཀྱི་གཙོ། །སྟེང་དང་འོག་དང་ཐད་ཀ་ར་ཡང་། །འགྲོ་བའི་འགྲོ་བ་ཞི

Karma Leksheyling Shedra Collection. Digitization by eGangotri. Funding by MIDF

༄༅། །སྙིང་པ། །ལྔ་དང་བཅས་པའི་འཇིག་རྟེན་ན། །སྨྲ་བའི་མཆོག་ནི་རྫོགས་སངས་རྒྱས། །དེ་ནས་ཡང་དག་པར་རྫོགས་
པའི་སངས་རྒྱས་འོད་སྲུང་གིས་རྒྱལ་པོ་ཀྲི་ཀྲི་ལ་ཆོས་དང་ལྡན་པའི་གཏམ་གྱིས་ཡང་དག་པར་བསྟན། ཡང་དག་པར་འཛིན་དུ་
བཅུག །ཡང་དག་པར་གཟེངས་བསྟོད། ཡང་དག་པར་རབ་ཏུ་དགའ་བར་མཛད་ནས་གདན་ལས་བཞེངས་ཏེ་ག་ཤེགས་སོ། །
དེ་ནས་བཅོམ་ལྡན་འདས་ག་ཤེགས་ནས་རིང་པོ་མ་ལོན་པར་རྒྱལ་པོ་ཀྲི་ཀྲིས་མི་ཞིག་ལ་སྨྲས་པ། ཀྱེའི་ནང་རྗེ་ཁྱོད་སོང་ལ་སྦྱིབས་
སུ་སྨིན་པའི་འབྲས་ཀྱིས་ཤིང་རྟ་ལྔ་བརྒྱ་ཙམ་ཁོང་ལ། རྗེ་མཁན་དགའ་སྐྱོང་གང་ན་བ་དེར་སོང་སྟེ་ཕྱིན་པ་དང་། དེ་ལ་འདི་སྐད་

ཅེས་དེས་པ་དགའ་སྐྱོང་རྒྱལ་པོ་ཀྲི་ཀྲིས་ཁྱོད་ལ་སྦྲབས་སུ་སྨིན་པའི་འབྲས་ཀྱིས་བཀང་བའི་ཞིང་ཧྲུ་ལྦུ་བརྒྱ་ཙམ་པོ་འདི་དག
བསྐུར་ཀྱིས་འདེས་ཁྱོད་ཀྱི་ཕ་མ་ཡོང་བ་གཉིས་གསོ་བ་དང༌། ཡང་དག་པར་རྫོགས་པའི་སངས་རྒྱས་འོད་སྲུང་ལ་དུས་དུས་སུ
བསོད་སྙོམས་དབུལ་བ་དང༌། བདག་ཉིད་ཀྱང་ལེགས་པར་བདེ་བས་ཚིམ་པར་གྲོས་ཤིག །ལྷ་བཀའ་བཞིན་འཚལ་ཞེས་མི་དེས
རྒྱལ་པོ་ཀྲི་ཀྲི་ལས་མཉན་ནས་སྦྲབས་སུ་སྨིན་པའི་འབྲས་ཀྱིས་ཞིང་ཧྲུ་ལྦུ་བརྒྱ་ཙམ་བཀང་སྟེ། རྫ་མཁན་དགའ་སྐྱོང་གང་ན་བ་དེར
སོང་ནས་ཕྱིན་པ་དང༌། རྫ་མཁན་དགའ་སྐྱོང་ལ་འདི་སྐད་ཅེས་སྨྲས་སོ། །དེས་པ་དགའ་སྐྱོང་རྒྱལ་པོ་ཀྲི་ཀྲིས་ཁྱོད་ལ་སྦྲབས་སུ

Karma Leksheyling Shedra Collection. Digitization by eGangotri. Funding by MIDF

༄༅། །སྨིན་པའི་འབྲས་ཀྱིས་བཀང་བའི་ཤིང་རྟ་ལྔ་བརྒྱ་ཙམ་པོ་འདི་དག་བསྒྱུར་གྱིས། འདིས་ཁྱོད་ཀྱི་ཕ་མ་ཡོང་བ་གཉིས་
གསོ་བ་དང་། ཡང་དག་པར་རྫོགས་པའི་སངས་རྒྱས་འོད་སྲུང་ལ་བསོད་སྙོམས་དབུལ་བ་དང་། བདག་ཉིད་ཀྱང་ལེགས་པར་
བདེ་བས་ཚིམ་པར་བྱོས་ཤིག་ཅེས་གསུང་ངོ་། །ཀྱེ་ནང་རྗེ་རྒྱལ་པོ་གྲི་ཀྲི་ནི་དགོས་པ་མང་ཞིང་བྱ་བ་མང་བ་ཡིན་ལ། བདག་ནི
དགོས་པ་ཉུང་ཞིང་བྱ་བ་ཉུང་བ་ཡིན་ནོ་ཞེས་སླས་ནས་མ་བླངས་སོ། །དགེ་སློང་དག་ཇི་སྙམ་དུ་སེམས། དེའི་ཚེ་དེའི་དུས་ཀྱི་བྲམ
ཟེའི་ཁྱེའུ་བླ་མ་གང་ཡིན་པ་དེ་ནི་ང་ཉིད་ཡིན་ཏེ། ངས་གང་ཟག་ལ་བསྒྱུར་གྱི་བྱང་ཆུབ་ལ་མ་ཡིན་པ་གང་ཡིན་པ་དེའི་ལས་ཀྱི་རྣམ

པར་སྨིན་པས་བྱང་ཆུབ་ཀྱི་སྙིང་པོར་དགའ་བ་ལོ་དྲུག་སྤྱད་དོ། །གལ་ཏེ་ངས་བྱང་ཆུབ་ལ་བསྐུར་བར་གྱུར་ན། ངས་སྔར་ཡང་
བསྐལ་པ་གྲངས་མེད་པ་གསུམ་དུ་བྱང་ཆུབ་ཀྱི་ཆེད་དུ་བདག་ཉིད་ཤིན་ཏུ་དུབ་པར་འགྱུར་རོ། །བཙུན་པ་བཅོམ་ལྡན་འདས་ཀྱིས
ཕྱིན་ལས་ཅི་ཞིག་མཛད་ན། ཕྱིན་ལས་དེའི་རྣམ་པར་སྨིན་པས་མངོན་པར་རྫོགས་པར་བྱང་ཆུབ་པ་ན་ཡང་བཅོམ་ལྡན་འདས་ལ
འབྲུ་བའི་སྣུན་གྱིས་ཕྱེབས་ལགས། བཅོམ་ལྡན་འདས་ཀྱིས་བཀའ་སྩལ་པ། དགེ་སློང་དག་དེ་བཞིན་གཤེགས་པ་ཉིད་ཀྱིས་སྔོན
གྱི་ཚེ་རབས་གཞན་རྣམས་སུ་ལས་འདི་དག་བྱས་ཤིང་བསགས་པ་ཞེས་བྱ་བ་ནས། འབྲས་བུ་དག་ཏུ་འགྱུར་བ་ཉིད་ཅེས་བྱ་བའི

༄༅། །བར་གོང་མ་བཞིན་ནོ། །དགེ་སློང་དག་སྔོན་བྱུང་བ་རི་འོར་ཞིག་ན་སྨན་པ་ཞིག་ཡོད་པ་ལས་དེ་ན་ཁྱིམ་བདག་ཅིག་གི་
བུ་ནད་ཀྱིས་ཐེབས་ནས། དེས་སྨན་པ་དེ་བཀུག་སྟེ་དྲིས་ནས་དེས་དེ་ལ་སྨན་བྱིན་པས་སོས་པར་གྱུར་ན། ཁྱིམ་བདག་དེས་དེ་ལ་
རྗན་པ་མ་བྱིན་ནོ། །ཁྱིམ་བདག་གི་བུ་དེ་ལན་གསུམ་གྱི་བར་དུ་ནད་ཀྱིས་ཐེབས་ཏེ། སྨན་པ་དེས་ལན་གསུམ་གྱི་བར་དུ་སོས་པར་
བྱས་ཀྱང་དེས་དེ་ལ་རྗན་པ་མ་བྱིན་ནས་དེ་ནས་སྨན་པ་དེ་ཀུན་ནས་དཀྲིས་པ་དྲག་པོས་མི་བཟོད་པར་གྱུར་ནས་བསམས་པ། ཁྱིམ་
བདག་གི་བུ་འདི་བདག་གིས་ལན་གསུམ་གྱི་བར་དུ་དབྱུང་བྱས་ཀྱང་འདིས་ཅུང་ཟད་ཀྱང་ལན་དུ་ཕན་མ་བཏགས་ཀྱིས། དེ་ནི་

Karma Leksheyling Shedra Collection. Digitization by eGangotri. Funding by MIDF

བཀྲུལ་ནད་ཀྱིས་ཐེབས་པར་གྱུར་དང་། དེ་ལ་སྨན་མ་ཡིན་པ་གང་ཞིག་གིས་དེའི་ནད་གྲོལ་རྣམས་དུམ་བུ་དུམ་བུར་འཛོག་པར་
འགྱུར་བ་དེ་ལྟ་བུ་སྦྲིན་ནོ་སྐམ་པ་ལས་ཇི་ཙམ་ན་ཁྱིམ་བདག་དེའི་བུམ་བདེ་སྟེ་སྐྱར་ན་བར་གྱུར་པ་དང་། སྨན་པ་དེས་མི་བཟོད་པ་
སྐྱེས་པས། དེ་ལ་སྨན་མ་ཡིན་པ་བྱིན་ནས་དེས་ནད་གྲོལ་རྣམས་དུམ་བུ་དུམ་བུར་ཟགས་སོ། །དགེ་སློང་དག་ཇི་སྙམ་དུ་སེམས།
དེའི་ཚེ་དེའི་དུས་ཀྱི་སྨན་པ་གང་ཡིན་པ་དེ་ནི་ང་ཉིད་ཡིན་ཏེ། ངས་དེ་སེམས་ཀྱིས་ཁྱིམ་བདག་གི་བུ་ལ་སྨན་མ་ཡིན་པ་བྱིན་པས་
དེས་ནད་གྲོལ་རྣམས་དུམ་བུ་དུམ་བུར་ཟགས་པ་གང་ཡིན་པ་དེའི་ལས་དེའི་རྣམ་པར་སྨིན་པས་ལོ་མང་པོ་ཞེས་བྱ་བ་ནས། སེམས་

Karma Leksheyling Shedra Collection. Digitization by eGangotri. Funding by MIDF

༄༅། །ཅན་དམྱལ་བ་རྣམས་སུ་བཅོས་སོ་ཞེས་བྱ་བའི་བར་གོང་མ་བཞིན་དུའོ། །ལས་དེའི་ལྷག་མ་དེ་ཁོ་ནས་དཔྱར་མཐོན་
པར་རྟོགས་པར་བྱང་ཆུབ་པ་ན་ཡང་འབྲུ་བའི་སྐྱིན་གྱིས་ཕྲེབས་སོ། །བཙུན་པ་བཅོམ་ལྡན་འདས་ཀྱིས་ཕྲིན་ལས་ཅི་ཞིག་མཛད་ན།
ཕྲིན་ལས་དེའི་རྣམ་པར་སྨིན་པས་ཤཱཀྱ་རྣམས་བཀུམ་པ་ན། བཅོམ་ལྡན་འདས་ཀྱི་དབུ་སྙུན་རབ་ཏུ་དྲག་པོས་ཕྲེབས་པར་གྱུར་
ལགས། བཅོམ་ལྡན་འདས་ཀྱིས་བཀའ་སྩལ་པ། དགེ་སློང་དག་དེ་བཞིན་གཤེགས་པ་ཉིད་ཀྱིས་སྔོན་གྱི་ཚེ་རབས་གཞན་རྣམས་
སུ་འདི་དག་བྱས་ཤིང་བསགས་པ་ཞེས་བྱ་བ་ནས། འབྲས་བུ་དག་ཏུ་འགྱུར་བ་ཉིད་ཅེས་བྱ་བའི་བར་གོང་མ་བཞིན་དུའོ། །དགེ་

སློང་དག་སྔོན་བྱུང་བ་ཆུ་བོ་གཉིན་ལྡན་གྱི་འགྲམ་ན་ཉ་པ་ལྔ་བརྒྱ་རྟེན་ཅིང་གནས་ཏེ། དེ་རྣམས་ཀྱིས་ཉ་ཤིན་ཏུ་ཆེ་བ་གཉིས་ཤིག་ཇི་
ལྟར་གཉིན་ལྡན་གྱི་ནང་དུ་ཞུགས་ཏེ་ཉལ་བ་ཟིན་པ་དང་། དེ་དག་འདི་སྙམ་དུ་སེམས་ཏེ། གལ་ཏེ་འདི་གཉིས་བསད་ན་ཤ་ཚོམ་
པར་མི་འགྱུར་ཞིང་རུལ་བར་འགྱུར་རོ་སྙམ་ནས་དེ་རྣམས་ཀྱིས་དེ་གཉིས་ཐུར་པ་ལ་བཏགས་ནས་བཞག་གོ །གང་གི་ཚེ་ཡན་
འགའ་ཞིག་ཉོ་བར་འོངས་པ་དེའི་ཚེ་བཅད་ཅིང་བཅད་ཅིང་སྦྱིན་པར་བྱེད་དོ། །དེ་གཉིས་ཀྱི་ལུས་ལ་གཅོད་པ་ན་སྡུག་བསྔལ་གྱི་
ཚོར་བས་ཉེན་པས་རང་གི་རིས་མཐུན་པའི་སྐད་འབྱིན་པས་འབོ་སྒྲ་འདོན་པར་བྱེད་དོ། །དེ་ན་ཉ་པའི་ཁྱེའུ་གཅིག་ཅིག་དེ་གཉིས་

༄༅། །ཀྱི་ཤ་གཙོད་པ་ན་ཡང་དང་ཡང་དུ་འབོ་སྒྲ་འདོན་པ་ལ་དགའ་བར་འགྱུར་རོ། །དགེ་སློང་དག་ཇི་སྙམ་དུ་སེམས། དེའི་
ཚེ་དེའི་དུས་ཀྱི་ཉ་པའི་ཁྱིའུ་གང་ཡིན་པ་དེ་ནི་ང་ཡིན་ཏེ་ངས་ཉ་གསོད་པར་བྱེད་པ་ལ་དགའ་བ་བསྐྱེད་པ་གང་ཡིན་པ་དེའི་ལས་ཀྱི་
རྣམ་པར་སྨིན་པས་ང་ལོ་མང་པོ་ཞིག་བྱ་བ་ནས། སྐད་པ་ན་བར་འགྱུར་རོ་ཞེས་བྱ་བའི་བར་གོང་མ་བཞིན་དུའོ། །ལས་ཀྱི་ལྷག་མ་དེ་
ཁོ་ནས་ད་ལྟར་མངོན་པར་རྫོགས་པར་བྱང་ཆུབ་པ་ན་ཡང་ཤཱཀྱ་རྣམས་བསད་པ་ན་ཀླད་ནད་རབ་ཏུ་དྲག་པོས་ཐེབས་པར་འགྱུར་རོ། །
བཙུན་པ་བཅོམ་ལྡན་འདས་ཀྱིས་ཕྱིན་ལས་ཅི་ཞིག་མཛད་ན། ཕྱིན་ལས་དེའི་རྣམ་པར་སྨིན་པས་མངོན་པར་རྫོགས་པར་བྱང་ཆུབ

Karma Leksheyling Shedra Collection. Digitization by eGangotri. Funding by MIDF

Karma Leksheyling Shedra Collection. Digitization by eGangotri. Funding by MIDF

པ་ན་ཡང་བཅོམ་ལྡན་འདས་ཀྱི་སྐུ་རྒྱབ་བསེར་མའི་སྣུན་གྱིས་ཕྲེབས་པར་གྱུར་ལགས། བཅོམ་ལྡན་འདས་ཀྱིས་བཀའ་སྩལ་པ། དགེ་སློང་དག་དེ་བཞིན་གཤེགས་པ་ཉིད་ཀྱིས་སྔོན་གྱི་ཚེ་རབས་གཞན་རྣམས་སུ་ལས་འདི་དག་བྱས་ཤིང་བསགས་པས་ཞིས་བྱ་བ་ནས། འབྲས་བུ་དག་ཏུ་འགྱུར་བ་ཉིད་ཅེས་བྱ་བའི་བར་གོང་མ་བཞིན་དུའོ། །དགེ་སློང་དག་སྔོན་བྱུང་བ་གྱུད་གཅིག་གིས་ཡུལ་ལྗོངས་ཀྱི་གྲུད་ཐམས་ཅད་བརྫབས་ནས་རྒྱལ་པོའི་ཕོ་བྲང་དུ་ཕྱིན་པ་དང་། རྒྱལ་པོའི་ཕོ་བྲང་དེ་ན་རྒྱལ་པོའི་གྲུད་སྟོབས་དང་ཕ་རོལ་གནོན་པ་ཐུབ་ལྷག་པ་ཞིག་ཡོད་དེ། དེ་དེ་དང་ལྡན་ཅིག་རྒྱལ་མཚན་གྱི་ཕྱིར་སྟོབས་འགྲེད་པ་ལ་ཞུགས་སོ། །གྲུད་དེ་དག

ཞི་ཅི

༄༅། །ཀི་ཀུན་ཏུ་སྤྱོད་པ་ནི་ལག་པ་ནས་བཟུང་བ་བོ་ནས་གྲུད་ཀྱིས་གྲུད་ཤེས་པ་ཡིན་པས། དེ་ནས་རྒྱལ་པོའི་གྲུད་དེས་ཡུལ་ལྗོངས་ཀྱི་གྲུད་འདི་ནི་བདག་པས་སྐྱོབས་ཆེ་འོ་ཞེས་བྱ་བར་ཤེས་ནས་དེས་སྨྲས་པ་ནེའུ་ཟླ་བདག་གི་འདི་ནི་རིགས་ཀྱི་རྒྱུད་ཀྱིས་འོངས་པ་ཡིན་གྱིས། ཁྱོད་བདག་ཉིད་འཁྲིལ་བར་བྱོས་ཤིག་དང་། བདག་ལ་ནི་གྲགས་པར་ཟད་ལ་རྣ་མཚན་ནི་ཁྱོད་ཀྱི་ཡིན་པར་འགྱུར་རོ། །དེས་ཁས་བླངས་པ་དང་། དེས་དེ་མནན་ཏོ། །དེས་རྣ་མཚན་བླང་བར་བརྩམས་པ་དང་། དེས་སྨྲས་པ། ནེའུ་ཟླ་སྒྲ་འམ་མཐུས་རྒྱལ་བ་དོན་དུ་གཉེར་བ་ཡིན་པ་ལས་ཁྱོད་ངས་བྲྒྱུས་བསླུས་ན། ཅིའི་ཕྱིར་རྣ་མཚན་སྦྱིན་བདག་ཉིད་ཆེན་པོ་དེ་ང་རྒྱལ་

བཙོམ་པ་ཞིག་པས་ལན་གསུམ་གྱི་བར་དུ་བྱུང་དེ་དང་ལྷན་ཅིག་འབྱེད་པར་ཞུགས་པ་ན་ཡང་དེ་ལ་བསླུ་བར་བརྩམས་པ་ན་ཞེའུ
ཟླ་ཁྱོད་ལ་རུ་མཚོན་གྱིས་ཅི་ཞིག་བྱ་བདག་གི་སྲིང་མོ་ཕྱུགས་ཆུང་མ་ཁྱིམ་ཐབ་ལ་མ་སོང་བ་ཞིག་ཡོད་པ་དེ་ཁྱོད་ལ་སྦྱིན་གྱིས
བདག་ཉིད་འཁྱོལ་བར་གྲོས་ཤིག །བསླུས་པ་དེ་དེའི་ཆུང་མས་ཐོས་ནས་དེས་སྨྲས་པ། རྗེའི་སྲས་སྤུ་མའི་གླེང་གཞི་དག་དགོངས
སམ། དེ་ནས་དེའི་ཆུང་མས་ང་རྒྱལ་བསྐྱེད་ནས་ཀུན་ནས་དཀྲིས་པ་དྲག་པོས་དེ་བཏེག་སྟེ། བརྡབས་པས་དེ་སྐྲ་ལ་ཚོགས་ཚག
ནས་ཤི་འོ། །དགེ་སློང་དག་དེ་སྙམ་དུ་སེམས། དེའི་ཚེ་དེའི་དུས་ཀྱི་ཡུལ་ཁྱོངས་ཀྱི་གྲུང་གང་ཡིན་པ་དེ་ནི་ང་ཉིད་ཡིན་ཏེ། ངས་དན

༄༅། །སེམས་བསྐྱེད་ནས་ཀུན་ནས་དཀྲིས་པ་དྲག་པོས་རྒྱལ་པོའི་ཁྲོད་སྨྲ་ལ་ཚིགས་བཅག་པ་གང་ཡིན་པ་དེའི་ལས་ཀྱི་རྣམ
པར་སྨིན་པས་ང་ཡོ་མང་པོ་དང་། ཡོ་བརྒྱ་ཕྲག་མང་པོ་དང་། ཡོ་སྟོང་ཕྲག་མང་པོ་དང་། ཡོ་བརྒྱ་སྟོང་ཕྲག་མང་པོ་རྣམས་སུ
སེམས་ཅན་དམྱལ་བ་རྣམས་སུ་བཙོས་སོ། །ལས་ཀྱི་ལྷག་མ་དེ་ཁོ་ནས་ད་ལྟར་མངོན་པར་རྫོགས་པར་བྱང་ཆུབ་པ་ན་ཡང་དའི
སྨྲ་ལ་ཚིགས་རླུང་ནད་ཀྱིས་ཐེབས་པར་གྱུར་ཏོ། །དགེ་སློང་དག་དེ་ལྟ་བས་ན་ལས་གཅིག་ཏུ་གནག་པ་རྣམས་དང་ཞེས་བྱ་བ་ནས
བརྩལ་བར་བྱ་སྟེ། དགེ་སློང་དག་ཁྱེད་ཀྱིས་དེ་ལྟ་བུ་ལ་བསླབ་པར་བྱའོ་ཞེས་བྱ་བའི་བར་གོང་མ་བཞིན་ནོ། །འདུལ་བ་གཞི།

བམ་པོ་ལྔ་བཅུ་དྲུག་པ། ཐམས་ཅད་ཟིལ་གནོན་ཐམས་ཅད་གཟིགས། །ཐུབ་པ་འཇིག་རྟེན་ཀུན་ལ་སྨན། །སྲིད་པ་ཐམས་ཅད་
ཟད་པ་བརྙེས། །སྦྱོར་བ་ཀུན་གྱི་མཐར་ཕྱིན་མཛད། །ཐམས་ཅད་མཁྱེན་ཅིང་ཐམས་ཅད་རིག །ཐུབ་ཆེན་ཐམས་ཅད་མངོན་པར་
མཁྱེན། །འཁོར་དང་འཇིགས་པ་ཀུན་ལས་འདས། །ཆོས་ཀུན་གྱི་ནི་ཕ་རོལ་གཤེགས། །བསམ་པ་ཀུན་ལ་མཁས་པ་པོ། །སྲིད་
པ་ཐམས་ཅད་རབ་ཏུ་བཅོམ། །སེམས་ཅན་ཀུན་ལ་ཕན་དགོངས་པ། །མདུད་པ་ཐམས་ཅད་རབ་ཏུ་གྲོལ། །བག་ལ་ཉལ་ཀུན་
བཅད་ནས་ནི། །འཆིང་བ་ཐམས་ཅད་ཡང་དག་བཅད། །སེམས་ཅན་ཀུན་གྱི་མཆོག་རབ་སྟེ། །ཐུབ་པ་ཆོས་རྣམས་སྟོན

༄༅། །པར་མཛད། །སེམས་ཅན་ཆེན་པོ་ཤེས་རབ་ཆེ། །བརྩོན་འགྲུས་ཆེན་པོ་གྲགས་པ་ཆེ། །ཆོས་ཆེན་འོད་ཟེར་ཆེན་པོ་པ། །
ཆོས་ཆེན་དོན་གྱི་ཕ་རོལ་ག་ཤེགས། །སྐུ་ཆེན་སེང་གེ་ཆེན་པོ་པ། །དགེ་སློང་ཆེན་པོ་དྲང་སྲོང་ཆེ། །ཤེས་རབ་ཆེན་པོའི་རལ་གྲི་
མཚོན། །ཉོན་མོངས་ཆེན་པོ་རབ་ཏུ་བཅོམ། །སྟོབས་དང་བརྩོན་འགྲུས་རབ་ཏུ་ཆེ། །བརྟན་པ་ཆེན་པོ་ཕ་རོལ་གནོན། །བྱང་ཆུབ་
ཆེན་པོ་བརྙེས་པ་གང་། །དགྲ་ཆེན་རྣམས་ལས་རྣམ་པར་རྒྱལ། །ནད་ཆེན་པོ་ཡི་དཔྱད་མཛད་པས། །བཅོམ་ལྡན་སྨན་པ་ཆེན་
པོ་ལགས། །འདོད་ཆགས་ཆེན་པོ་ཟིལ་གནོན་ལ། །སྨན་ཆེན་པོ་ནི་སྐྱོལ་བ་པོ། །འཁོར་བ་ཆེན་པོའི་བཙོན་ར་ན། །འཆིང་བ་

སོ་གཉིས

ཆེན་པོས་བཅིངས་རྣམས་ལ། །ཕྱུགས་རྫི་ཆེན་པོ་དང་ལྡན་པས། །འཆིང་བ་ཀུན་ལས་གྲོལ་བར་མཛད། །སྐྱེས་བུ་ཆེན་པོ་ལྷ་ཆེན་
པོ། །ཚོགས་རྣམས་ཀྱི་ནི་ཚོགས་ཆེན་ལྡན། །སྦྱིན་པའི་མཆོག་ནི་སྦྱིན་ཆེན་པོ། །ཞི་བ་ཆེན་པོའི་གོ་འཕང་རེག །སེམས་ཅན་
མཆོག་སྟེ་དྲང་སྲོང་མཆོག །དེ་བཞིན་རྣམ་པར་འདྲེན་མཆོག་བརྙེས། །ཉན་ཐོས་མཆོག་ནི་ཕུན་སུམ་ཚོགས། །ཆོས་ཀྱི་མཆོག་
ནི་རབ་སྟོན་པ། །ཤིན་ཏུ་མཉམ་པར་བཞག་པའི་མཆོག །ཡོན་གནས་རྣམས་ཀྱི་མཆོག་ཏུ་ཐོས། །རྣམ་པར་གྲོལ་བ་རྣམས་ཀྱི་
མཆོག །མཚན་ནི་མཆོག་རབ་ཀུན་དང་ལྡན། །བཙོམ་ལྡན་སྲིད་ལས་རབ་ཏུ་གྲོལ། །སྲིད་པའི་དགའ་བ་ལས་འཕགས་པ། །

Karma Leksheyling Shedra Collection. Digitization by eGangotri. Funding by MIDF

སོ་བཞི

༄༅། །སྲིད་པའི་འདོད་ཆགས་ཀུན་ནས་བཅད། །སྲིད་པའི་སྲེད་པ་རབ་ཏུ་བཅོམ། །ཆོས་ཆེན་པོ་ནི་བསྒོམས་པས་ན། །
འཇིགས་དང་འཇིགས་སུ་རུང་བ་སྤངས། །སྐུ་ཡི་རྒྱལ་པོ་རྣམས་ཀྱི་གནས། །མ་དྲོས་པ་ཡི་མཚོ་ཆེན་དུ། །ཐམས་ཅད་བྱེ་བ་བྱས་
པ་ཡི། །ཉན་ཐོས་རྣམས་ཀྱི་མདུན་བྱས་ཏེ། །ལྔ་བརྒྱ་རྣམས་དང་ཐབས་ཅིག་ཏུ། །རྫུ་འཕྲུལ་གྱིས་ནི་མཁའ་ལས་ག་ཤེགས། །
ཚུ་བོ་དེ་ཡི་འགྲམ་དག་ཏུ། །སྨྲ་བའི་མཆོག་ནི་བཞུགས་ནས་ནི། །རྗེས་སུ་བརྩེ་བ་བསྡུགས་རྗེ་ཅན། །ལུས་ཅན་ཀུན་ལ་ཕན་མཛད་
པས། །མཆོལ་གཟིགས་ནས་དགེ་སློང་ལ། །འདི་སྐད་ཅེས་ནི་བཀའ་སྩལ་ཏོ། །ངས་ནི་སྡིག་པ་གང་བྱས་དང་། །ང་ཡི་ཚིག་འདི་

མཉན་པར་གྱིས། །ངས་ནི་སྟོན་གྱི་ཚེ་རབས་སུ། །གཡོན་ཅན་བདུད་མའི་ཏུ་ལག་གྱུར། །རང་སངས་རྒྱས་ནི་ཡེ་ཤེས་སྨོན་ཏེ། །སྐྱོན་
མེད་ལ་ནི་སྐུར་བཏབ་ནས། །སྐྱེ་བོའི་ཚོགས་ཆེན་ལྷུགས་ནས་སུ། །ཐུབ་པ་ཚོས་ཀྱི་ཡོན་ཏན་དགའ། །བཅིང་བ་དམ་པོས་དེ་
བཅིངས་ནས། །གྲོང་ཁྱེར་ནས་ནི་ཕྱུང་བ་དང་། །དགེ་སྦྱོང་བཅིང་བས་དམ་བཅིངས་པས། །སྡུག་བསྔལ་གྱུར་དེ་ང་ཡིས་མཐོང་།།
དེ་ལ་སྙིང་རྗེ་བསྐྱེད་ནས་ཀྱང་། །ང་ཉིད་ཀྱིས་ནི་ཐར་བར་བྱས། །ལས་ཀྱི་རྣམ་པར་སྨིན་པ་དེས། །དམྱལ་བ་རྣམས་སུ་ཡུན་རིངས་
འཁྱངས། །སླར་ཡང་མིར་ནི་འོངས་པ་ན། །ངས་ནི་སྐུར་པ་ཐོབ་པར་གྱུར། །དེ་ནས་ལས་ཀྱི་ལྷག་མས་ཀྱང་། །ང་ཡི་ཡང་སྲིད་ཐ་

༄༅། །མ་ལ། །མུ་སྟེགས་རྣམས་ཀྱིས་མཛེས་མའི་ཕྱིར། །ཡང་དག་མ་ཡིན་སྐུར་པ་བཏབ། །ང་སྔོན་བྲམ་ཟེར་གྱུར་པ་ན། །
གསང་ཚིག་འཛིན་ཅིང་མང་ཐོས་པ། །བྲམ་ཟེ་ལྔ་བརྒྱ་རྣམས་ལ་ནི། །ཚལ་ན་གསང་ཚིག་བརྗོད་པའི་ཚེ། །མངོན་ཤེས་ལྔ་ལྡན་རྫུ
འཕྲུལ་ཆེ། །ཁྲིན་ཅན་དྲང་སྲོང་དེར་འོངས་པ། །བཀུར་སྟི་བྱེད་པ་ངས་མཐོང་ནས། །སྐྱོན་མེད་ལ་ནི་སྐུར་པ་བཏབ། །དྲང་སྲོང་
འདི་ནི་འདོད་སྤྱོད་ཅེས། །ངས་ནི་བྲམ་ཟེའི་ཁྱེའུ་ལ་སྨྲས། །བྲམ་ཟེའི་ཁྱེའུ་རྣམས་ང་ཡི་ཚིག །ཐོས་ནས་རྗེས་སུ་ཡི་རང་ཞིང་། །
དེ་ནས་བྲམ་ཟེའི་ཁྱེའུ་རྣམས་ཀྱིས། །ཁྱིམ་དང་ཁྱིམ་དུ་སློང་བ་ན། །དྲང་སྲོང་འདི་ནི་འདོད་སྤྱོད་ཅེས། །སྐྱེ་བོ་མང་པོ་དག་ལ་སྨྲས། །

Karma Leksheyling Shedra Collection. Digitization by eGangotri. Funding by MIDF

Karma Leksheyling Shedra Collection. Digitization by eGangotri. Funding by MIDF

ལས་ཀྱི་རྣམ་པར་སྨིན་པ་དེས། །དགེ་སློང་ལྔ་བརྒྱ་དག་དང་ཡང་། །མཛེས་མ་བོ་ནའི་རྒྱལ་ལས་ནི། །སྐུར་པ་དག་ནི་ཐོབ་པར་འགྱུར། །
སངས་རྒྱས་ཐམས་ཅད་ཞིལ་ནོན་གྱིས། །ཉན་ཐོས་བྱུར་པ་གནས་འཛོག་བྱ། །དེ་ཚེ་དགེ་སློང་དེ་ལ་ནི། །ངས་ནི་མི་བདེན་སྐུར་པ་
བཏབ། །སྡིག་པའི་ལས་དེ་བྱས་པས་ན། །མི་བཟད་ངན་འགྲོར་སོང་ནས་ནི། །སེམས་ཅན་དམྱལ་བ་རྣམས་སུ་སྐྱེས། །
སྡུག་བསྔལ་ཚོར་བ་ཉམས་སུ་མྱོང་། །དེ་ནས་ལས་ཀྱི་ལྷག་མས་ནི། །ངལ་བྲམ་ཟེ་རྩ་མིས་འདིར། །སྐྱེ་བོའི་ཚོགས་ནི་འདུས་པ་ན། །
ཡང་དག་མ་ཡིན་སྐུར་པ་བཏབ། །ནོར་གྱི་ཕྱིར་ནི་སྐྱོན་མེད་པར། །ངས་ནི་གཡས་ཁྲིམ་ནུ་བོ་ནི། །རི་ཡི་གསེབ་ཏུ་བཙུགས་ནས་སུ། །

༄༅། །ངས་ནི་རྡོ་བ་དག་གིས་བསྣུན། །ལས་ཀྱི་རྣམ་པར་སྨིན་པ་དེས། །དམྱལ་བ་དག་ཏུ་ཡུན་རིངས་འཕངས། །རབ་ཏུ་ཚ
དང་ཕྲིག་ནག་གི །སྡུག་བསྔལ་ཚོར་བ་མྱོང་བར་གྱུར། །དེ་ནས་ལས་ཀྱི་ལྷག་མས་ནི། །ལྷ་སྦྱིན་གྱིས་ནི་རྡོ་འཕངས་ཏེ། །ང་ཡི
ཞབས་ཀྱི་མཐེ་བོ་ནི། །རྡོ་བའི་དུམ་བུས་རྨ་ཡང་ཕྱུང་། །རྒྱ་མཚོ་ཡི་ནི་གྲུ་བོ་ཆེས། །རྒྱ་མཚོ་ལ་ནི་འགྲོ་བ་ན། །གྲུ་ན་འདུག་པའི
ཚོང་པ་ནི། །མདུང་ཐུང་རྣོན་པོས་བསད་པར་གྱུར། །ལས་ཀྱི་རྣམ་པར་སྨིན་པ་དེས། །དམྱལ་བ་རྣམས་སུ་ཡུན་རིངས་འཕངས། །
དེ་ཡི་ལས་ཀྱི་ལྷག་མས་ངའི། །ཞབས་ལ་ཚལ་པས་ཟུག་པར་གྱུར། །སྔོན་ནི་ཉ་པའི་གྲོང་ཁྱེར་གྱི། །ཉ་པའི་བུར་ནི་གྱུར་པ་ན། །

ཉ་རྣམས་གནོད་པར་བྱེད་པ་དང་། །ཡིད་དགའ་བ་ནི་སྐྱེས་པར་གྱུར། །ལས་ཀྱི་རྣམ་པར་སྨིན་པ་དེས། །ང་ནི་དམྱལ་བར་ཡུན་རིངས་འཕངས། །རབ་ཏུ་ཚ་དང་ཐིག་ནག་དང་། །སྡུག་བསྔལ་མང་པོ་མྱོང་བར་གྱུར། །དེ་ནས་ལས་ཀྱི་ལྷག་མས་ནི། །གང་གི་ཚེ་ན་འཕགས་སྐྱེས་པོས། །ཤཱཀྱ་རྣམས་ནི་གསོད་པ་ན། །ཀླད་པ་མི་བཟད་ནད་ཀྱིས་ཐེབས། །རྣམ་པར་གཟིགས་ཀྱི་གསུང་རབ་ཀྱི༏ །ཉན་ཐོས་ཡོངས་སུ་སྨད་བྱས་ཏེ། །ཁྱེད་ནི་ནས་དག་ཟ་བར་འོས། །ཁྱེད་ལ་འབྲས་ནི་མི་རིགས་ཞེས། །ངག་གིས་ཉེས་པར་སྨྲད་པ་དང་། །ལས་ཀྱི་རྣམ་པར་སྨིན་པ་དེས། །དམྱལ་བ་ཐིག་ནག་རྣམས་སུ་ནི། །སྡུག་བསྔལ་མང་པོ་ཉམས་སུ་མྱོང་། །དེ་ནས

༄༅། །ལས་ཀྱི་ལྷག་མས་ནི། །དགྲ་མཐར་དགྲུར་ནི་གནས་བཅས་ཏེ། །བྲམ་ཟེ་ཡིས་ནི་སྦྱིན་བདས་ཚེ། །ཟླ་བ་གསུམ་དུ་
ནས་དག་ཟློས། །ང་ནི་སྨན་པར་གྱུར་པ་ན། །ཚོང་དཔོན་བུ་མོ་འབྲུར་འཛུག་ཚེ། །ནད་ཀྱིས་སྡུག་བསྔལ་གྱུར་པ་ལ། །སྨན་མ་ཡིན་
པ་ངས་བྱིན་ནོ། །ལས་ཀྱི་རྣམ་པར་སྨིན་པ་དེས། །སྡུག་བསྔལ་མང་པོ་ཉམས་སུ་མྱོང་། །དེ་ནས་ལས་ཀྱི་ལྷག་མས་ནི། །དེ་འདྲའི་
འབྲུ་བའི་ནད་ཀྱིས་ཐེབས། །སྔོན་གྱི་ཚེ་རབས་གཞན་རྣམས་སུ། །ང་ནི་མཐུ་ཅན་གྲུད་གྱུར་ཚེ། །སྟོབས་དགའ་འཁྲིད་པར་བྱེད་པ
ན། །ངས་ནི་གྲུད་ཀྱི་བུ་ཞིག་བསད། །ལས་ཀྱི་རྣམ་པར་སྨིན་པ་དེས། །སྡུག་བསྔལ་མང་པོ་ཉམས་སུ་མྱོང་། །དེ་ནས་ལས་ཀྱི་

འདུལ

ལྷག་མས་ནི། །འདི་ན་ང་ཡི་ཀྲུབ་བསྙུང་ངོ་། །སྟོན་ནི་ངན་སྒྲོང་བུར་གྱུར་པ། །དགེའ་སྐྱོང་ལ་ནི་སྨྲས་པ་ནི། །མགོ་རིག་ངས་མཐོང་
ཅི་ཞིག་བྱ། །འདི་ལ་བྱང་ཆུབ་ཡོད་མ་ཡིན། །ངག་གིས་ཉེས་པར་སྤྱོད་པ་དང་། །ལུས་ཀྱི་རྣམ་པར་སྨིན་པ་དེས། །འདིར་ཡང་
མིར་ནི་འོངས་པ་ན། །ཁྲིམ་མེད་པར་ནི་རབ་བྱུང་ནས། །བྱང་ཆུབ་མཆོག་ནི་འདོད་པའི་ཕྱིར། །ལྷིང་ཀྲུས་འཁྲམ་དུ་ལོ་དྲུག་ཏུ། །
མཆོག་ཏུ་དཀའ་བ་སྤྱད་པ་ངས། །སྡུག་བསྔལ་མང་པོ་ཉམས་སུ་མྱོང་། །སེམས་ཅན་ཀུན་གྱི་རབ་མཆོག་གིས། །ཆོས་ཀྱི་དམ་པ་
ཐུགས་ཆུད་ནས། །སྡིག་པའི་ལས་ནི་གང་མཛད་པ། །ཚོགས་ཀྱི་མཆོག་ལ་བཀའ་སྩལ་ཏོ། །ཐམས་ཅད་ཞིལ་གནོན་སྟོབས་

འདུལ་བ་ལུང

ཟ

༄༅། །བརྗེས་ཀྱིས། །དགེ་སློང་དགེ་འདུན་གུང་བཞུགས་ནས། །མ་དྲོས་པ་ཡི་མཚོ་ཆེན་དུ། །ཉིད་ཀྱི་ཕྲིན་ལས་ལུང་བསྟན་ཏོ། །དེ་བཞིན་གཤེགས་པའི་ལེའུའོ།། །།སྨོན་ནི། གནས་འཇོག་སྒྲང་རྩེ་ཅན་དང་ནི། །རྒྱུ་ཅན་ཀོ་ཊི་ཏྲ་ཉེ་བ་འཁོར། །འོད་བྱེད་དང་ནི་ནམ་གྲུ་སྟེ། །ཕྱི་མ་བདེ་བར་གཤེགས་པ་ཡིན། །མ་དྲོས་པའི་ཚོགས་སུ་བཅད་པའོ། །དེ་ནས་བཅོམ་ལྡན་འདས་དགྲ་བཅོམ་པ་ལྔ་བརྒྱ་དང་ཐབས་ཅིག་ཏུ་མཚོ་ཆེན་པོ་མ་དྲོས་པར་ཕྲིན་ལས་ཀྱི་རྒྱུ་བ་ལུང་བསྟན་ནས་མ་དྲོས་པ་ནས་མི་སྣང་བར་མཛད་དེ། མཉན་ཡོད་ཀྱི་རི་དྭགས་འཛིན་གྱི་མའི་སྒྲོན་གྱི་ཀུན་དགའ་ར་བའི་ཁང་བཟངས་ན་བཞུགས་སོ། །རི་དྭགས་འཛིན་གྱི་མས

གས། བཅོམ་ལྡན་འདས་མཚོ་ཆེན་པོ་མ་དྲོས་པ་ནས་མི་སྣང་བར་མཛད་དེ། མཉན་ཡོད་དུ་གཤེགས་ནས་མཉན་ཡོད་ཀྱི་བདག
གི་ཁང་བཟངས་ཁོ་ན་ན་བཞུགས་སོ་ཞེས་ཐོས་སོ། །ཐོས་ནས་ཀུང་མཉན་ཡོད་ནས་བྱུང་ནས་བཅོམ་ལྡན་འདས་གང་ན་བ་དེར་སོང
སྐྱེ་ཞེས་བྱ་བ་ནས་རབ་ཏུ་དགའ་བར་མཛད་ནས་ཅང་མི་གསུང་ངོ་ཞེས་བྱ་བའི་བར་གོང་མ་བཞིན་ནོ། །དེ་ནས་རི་དྭགས་འཛིན་གྱི་མ
ས་ག་སྟན་ལས་ལངས་ཏེ། བཅོམ་ལྡན་འདས་གང་ན་བ་དེ་ཡོགས་སུ་ཐལ་མོ་སྦྱར་བ་བཏུད་ནས་བཅོམ་ལྡན་འདས་ལ་འདི་སྐད
ཅེས་གསོལ་ཏོ། །བཅོམ་ལྡན་འདས་མཚོ་ཆེན་པོ་མ་དྲོས་པར་རང་རང་གི་ལས་ཀྱི་རྒྱུ་བ་ལུང་བསྟན་པའི་དགྲ་བཅོམ་པ་ལྔ་བརྒྱ

ཀ་བརྒྱད

༄༅། །གང་དག་ལགས་པ་དང་ཐབས་ཅིག་ཏུ་སང་བདག་གི་སྣུམ་པར་གདུགས་ཚོད་སྒྲོར་ཞིང་མཆིས་ན། བཅོམ་ལྡན་འདས་ཀྱིས་གནང་བར་མཛད་དུ་གསོལ། །རི་དྭགས་འཛིན་གྱི་མ་ས་གས་གནང་བར་རིག་ནས་ཞེས་བྱ་བ་ནས། བཅོམ་ལྡན་འདས་གསོལ་ཟིན་ནས་ཕྱག་བཙབས་ཏེ་ལྷུང་བཟེད་བླུ་བར་རིག་ནས་ཞེས་བྱ་བའི་བར་གོང་མ་བཞིན་དུ་སྟེ། སྟན་ཆེས་དམའ་བ་ཞིག་བླངས་ནས་ཆོས་མཉན་པའི་ཕྱིར་བཅོམ་ལྡན་འདས་ཀྱི་སྤྱན་སྔར་འདུག་གོ །དེ་ནས་བཅོམ་ལྡན་འདས་ཀྱིས་རི་དྭགས་འཛིན་གྱི་མ་ས་ག་ལ་ཆོས་དང་ལྡན་པའི་གཏམ་གྱིས་ཡང་དག་པར་བསྟན། ཡང་དག་པར་འཛིན་དུ་བཅུག །ཡང་དག་པར་གཟེངས་བསྟོད།

འདུལ།
འདུལ་བ་ལུང་།
ཁ

ཡང་དག་པར་རབ་ཏུ་དགའ་བར་མཛད་ནས་གདན་ལས་བཞེངས་ཏེ་ག་ཤེགས་ནས་གཙུག་ལག་ཁང་དུ་བྱོན་པ་དང་དགེ་སློང་གི་
དགེ་འདུན་གྱི་གྲུང་ལ་གདན་བ་ཤམས་པ་ཉིད་ལ་བཞུགས་སོ། །བཞུགས་ནས་བཅོམ་ལྡན་འདས་ཀྱིས་དགེ་སློང་རྣམས་ལ་བཀའ་
སྩལ་པ། དགེ་སློང་དག་རི་དྭགས་འཛིན་གྱི་མ་ས་ག་ལ་མཛོགས་པ་ཡོད་དེ། དེས་དགེ་སློང་གི་དགེ་འདུན་སྤྱན་དྲངས་ཏེ་གདུགས་
ཚོད་གསོལ་ལ་ན། ངོན་ཀྱང་དགེ་འདུན་གྱི་ཚེད་དུ་ཡོན་མ་ཕུལ་ལོ། །དེ་ནས་བཅོམ་ལྡན་འདས་ཀོ་ས་ལའི་ཕྱོངས་རྒྱུ་ཞིང་ག་ཤེགས་པ
ནོ། གྲོང་ཁྱེར་ཐིགས་པ་ཅན་དུ་བྱོན་ནས། གྲོང་ཁྱེར་ཐིགས་པ་ཅན་གྱི་བྱང་ཕྱོགས་ཀྱི་གྲོང་ཤིང་ཤ་བའི་ཚལ་ན་བཞུགས་སོ། །

༄༅། །གྲོང་ཁྱེར་ཐིགས་པ་ཅན་གྱི་བྲམ་ཟེ་དང་ཁྱིམ་བདག་རྣམས་ཀྱིས་བཅོམ་ལྡན་འདས་ཀོས་ལ་ནས་ཞེས་བྱ་བ་ནས་ཤིང་ཤ་བའི་ཚལ་ན་བཞུགས་སོ་ཞེས་ཐོས་སོ་བྱ་བའི་བར་གོང་མ་བཞིན་དུ་གོ། །ཐོས་ནས་ཀུང་ཚོགས་ནས་ཚོགས་དང་ཁྱུ་ནས་ཁྱུར་ཐད་ཅིང་འདུས་ཏེ་གྲོང་ཁྱེར་ཐིགས་པ་ཅན་ནས་བྱུང་ནས། བཅོམ་ལྡན་འདས་གང་ན་བ་དེར་དོང་སྟེ་ལྷགས་པ་དང་། བཅོམ་ལྡན་འདས་ཀྱི་ཞབས་གཉིས་ལ་མགོ་བོས་ཕྱག་བྱས་ཏེ་ཞེས་བྱ་བ་ནས་ཡང་དག་པར་རབ་ཏུ་དགའ་བར་མཛད་ནས་ཅང་མི་གསུང་ངོ་ཞེས་བྱ་བའི་བར་གོང་མ་བཞིན་དུ་གོ། །དེ་ནས་གྲོང་ཁྱེར་ཐིགས་པ་ཅན་གྱི་བྲམ་ཟེ་དང་ཁྱིམ་བདག་རྣམས་སྟན་ལས་ལངས་ཏེ།

Karma Leksheyling Shedra Collection. Digitization by eGangotri. Funding by MIDF

Karma Leksheyling Shedra Collection: Digitization by eGangotri. Funding by MIDF

བཅོམ་ལྡན་འདས་གང་ན་བ་དེ་ལོགས་སུ་ཐལ་མོ་སྦྱར་བ་བཏུད་ནས་བཅོམ་ལྡན་འདས་ལ་འདི་སྐད་ཅེས་གསོལ་ཏོ། །བཅོམ་ལྡན་
འདས་དགེ་སློང་གི་དགེ་འདུན་དང་ཐབས་ཅིག་ཏུ་སང་བདག་ཅག་གི་སྟུམ་པར་གདུགས་ཚོད་སྦྱོར་ཞིང་མཆིས་ན་གནང་བར་
མཛོད་དུ་གསོལ། བཅོམ་ལྡན་འདས་ཀྱིས་གྲོང་ཁྱེར་ཐིགས་པ་ཅན་གྱི་བྲམ་ཟེ་དང་ཁྱིམ་བདག་རྣམས་ལ་ཅང་མི་གསུང་བས་
གནང་ངོ། །དེ་ནས་གྲོང་ཁྱེར་ཐིགས་པ་ཅན་གྱི་བྲམ་ཟེ་དང་ཁྱིམ་བདག་རྣམས་ཀྱིས་བཅོམ་ལྡན་འདས་ཅང་མི་གསུང་བས་གནང་
བར་རིག་ནས། བཅོམ་ལྡན་འདས་ཀྱི་ཞབས་གཉིས་ལ་མགོ་བོས་ཕྱག་བྱས་ཏེ་བཅོམ་ལྡན་འདས་ཀྱི་སྤྱན་སྔ་ནས་དོང་ངོ། །དེ་ནས་

༄༅། །ཡི་དྭགས་ནུས་གོང་སྦྲེལ་བ་བསྒྲེང་བལྟ་བུ་རང་གི་སྐྲས་ཡོག་པ་ལྟོ་རི་རབ་ཙམ། ཁ་ཁབ་ཀྱི་མིག་ཙམ་འབར་རབ་ཏུ་
འབར། ཀུན་ཏུ་རབ་ཏུ་འབར་རོ། མེ་ལྕེ་གཅིག་ཏུ་སྦྱར་བ་ལྟ་བརྒྱ་བཅོམ་ལྡན་འདས་ག་ལ་བ་དེར་དོང་སྟེ་ལྷགས་པ་དང་། བཅོམ་
ལྡན་འདས་ལ་ཀུན་ནས་ཡོངས་སུ་བསྐོར་ཏེ་འདུག་ནས་འདི་སྐད་ཅེས་གསོལ་ཏོ། །བཅོམ་ལྡན་འདས་གྲོང་ཁྱེར་ཤིགས་པ་ཅན་གྱི་
བྲམ་ཟེ་དང་ཁྱིམ་བདག་འདི་དག་ནི་བདག་ཅག་གི་ཉེ་དུ་རྒྱུར་པ་ལགས་ན། ཀྱེ་མ་བཅོམ་ལྡན་འདས་ཀྱིས་ཐུགས་བརྩེ་བ་ཉེ་བར་
བཟུང་སྟེ། བདག་ཅག་ཁོ་ནའི་མིང་ནས་ཡོན་བསྔོ་བ་མཛད་དུ་གསོལ། །བཅོམ་ལྡན་འདས་ཀྱིས་བཀའ་སྩལ་པ། ངས་དམ་ཞིག་

Karma Leksheyling Shedra Collection. Digitization by eGangotri. Funding by MIDF

བཅས་ཏེ། གལ་ཏེ་ཁྱེད་ཅག་ཆ་བྱད་འདི་ཉིད་ཀྱིས་ཡོན་སྔོ་བ་བྱེད་པའི་ཚེ་འོང་ན་ནི་ཁྱེད་ཅག་གི་མིང་ནས་ཡོན་བསྔོ་བར་བྱའོ། །
དེ་རྣམས་ཀྱིས་གསོལ་བ། བཅོམ་ལྡན་འདས་གཡར་ཚ་ལགས་ན་ཇི་ལྟར་མཆི་ལགས། དེ་ནས་བཅོམ་ལྡན་འདས་ཀྱིས་དེའི་ཚེ
ཚིགས་སུ་བཅད་པས་བཀའ་སྩལ་པ། ངོ་ཚ་མེད་ལ་ངོ་ཚ་བྱེད། །ངོ་ཚ་བ་ལ་ངོ་མི་ཚ། །འཇིགས་པ་མེད་ལ་འཇིགས་པར་ལྟ། །
འཇིགས་པ་ལ་ནི་མི་འཇིགས་ལྟ། །ལོག་པའི་ལྟ་བ་བླངས་པས་ན། །སེམས་ཅན་རྣམས་ནི་ངན་འགྲོར་འགྲོ། །ངོ་ཚ་བ་ལ་ངོ་ཚ
དང་། །ངོ་ཚ་མེད་ལ་ངོ་མི་ཚ། །མི་འཇིགས་པ་ལ་མི་འཇིགས་ལྟ། །འཇིགས་པ་ལ་ནི་འཇིགས་ལྟ་བའི། །ཡང་དག་ལྟ་བ་བླངས

Karma Leksheyling Shedra Collection. Digitization by eGangotri. Funding by MIDF

༄༅། །པ་ཡིས། །སེམས་ཅན་རྣམས་ནི་བདེ་འགྲོར་འགྲོ། །དེ་རྣམས་ཀྱིས་གསོལ་བ། བཅོམ་ལྡན་འདས་གལ་ཏེ་དེ་ལྟ་ན་
མ་ཆི་ལགས་སོ། །དེ་ནས་གྲོང་ཁྱེར་ཞིགས་པ་ཅན་གྱི་ཁྲམ་ཟེ་དང་ཁྱིམ་བདག་རྣམས་ཀྱིས་དེ་ཉིད་ཀྱི་ནུབ་མོ་ནས་གཙང་ཞིང་
བསོད་པའི་བཟའ་བ་དང་བཅའ་བ་དག་སྣ་གོན་བྱས་ནས་ཞེས་བྱ་བ་ནས། སྣ་ཚེས་དམའ་བཞིག་བླངས་ཏེ་ཆོས་མཉན་པའི་ཕྱིར
བཅོམ་ལྡན་འདས་ཀྱི་སྤྱན་སྔར་འདུག་གོ་ཞེས་བྱ་བའི་བར་གོང་མ་བཞིན་དུའོ། །ཡི་དྭགས་ལྔ་བརྒྱ་པོ་དེ་དག་འོངས་པ་དང་། དེ་
ནས་གྲོང་ཁྱེར་ཞིགས་པ་ཅན་གྱི་ཁྲམ་ཟེ་དང་། ཁྱིམ་བདག་རྣམས་ཀྱིས་ཡི་དྭགས་རྣམས་མཐོང་ནས་འཁྲིས་པར་བརྩམས་པ་དང་།

Karma Leksheyling Shedra Collection. Digitization by eGangotri. Funding by MIDF

བཅོམ་ལྡན་འདས་ཀྱིས་བཀའ་སྩལ་པ། ཤེས་ལྡན་དག་ཅིའི་ཕྱིར་འབྲོས། དེ་རྣམས་ཀྱིས་གསོལ་བ། བཅོམ་ལྡན་འདས་ཡི་
དགས་འོ་ནི་དག་མཆིས་ལགས་སོ། །བཅོམ་ལྡན་འདས་ཀྱིས་བཀའ་སྩལ་པ། ཚུར་ཤོག་འདི་དག་ནི་ཁྱེད་ཅག་གི་ཉེ་དུ་ཡིན་ནོ། །
གལ་ཏེ་ཁྱེད་ཅག་གིས་གནང་ན་ངས་འདི་རྣམས་ཀྱི་མིང་གིས་ཡོན་བསྔོའོ། །དེ་རྣམས་ཀྱིས་གསོལ་བ། བཅོམ་ལྡན་འདས་རུང་
ལགས་སོ། །དེ་ནས་བཅོམ་ལྡན་འདས་ཀྱིས་ཡན་ལག་ལྔ་དང་ལྡན་པའི་གསུང་དབྱངས་ཀྱིས་དེ་རྣམས་ཀྱི་མིང་ནས་ཡོན་བསྔོ་བ
མཛད་དེ། སྦྱིན་པ་འདི་ཡི་བསོད་ནམས་གང་། །དེ་ནི་ཡི་དྭགས་རྗེས་འགྲོ་ཞིང་། །འདི་དག་ཡི་དྭགས་འཇིག་རྟེན་ནི། །མི་བཟང་

ཞི་ཁྲོ ༢༤

༄། །བ་ནས་སྨྱུར་ལྡང་ཤོག །འདི་ཡིས་གོས་དང་སྐོམ་དང་ཟས། །གནས་མལ་རྣམ་པ་སྣ་ཚོགས་པ། །དུས་ཀུན་ཏུ་ནི་མི་
ཟད་པར། །དེ་རྣམས་ལ་ནི་གྲུབ་པར་ཤོག །དེ་ནས་བཅོམ་ལྡན་འདས་ཀྱིས་གྲོང་ཁྱེར་ཕྱིགས་པ་ཅན་གྱི་བྲམ་ཟེ་དང་། ཁྱིམ་བདག་
རྣམས་ལ་ཆོས་དང་ལྡན་པའི་གཏམ་གྱིས་ཡང་དག་པར་བསྟན། ཡང་དག་པར་འཛིན་དུ་བཅུག །ཡང་དག་པར་གཟེངས་བསྟོད།
ཡང་དག་པར་རབ་ཏུ་དགའ་བར་མཛད་ནས་གདན་ལས་བཞེངས་ཏེ་ག་ཤེགས་སོ། །དེ་ནས་གྲོང་ཁྱེར་ཕྱིགས་པ་ཅན་གྱི་བྲམ་ཟེ་
དང་། ཁྱིམ་བདག་རྣམས་རྟོག་ཁང་དུ་ལྷགས་ཤིང་ཚོགས་ནས་འདི་ལྟ་བུའི་སྐབས་ཀྱི་གཏམ་དག་གླེང་བར་བྱེད་དེ། ཀྱེ་དགེ་སྦྱོང་

གོ་ཏ་མ་ནི་འདོད་ཞེན་ཆེ་ཞིང་དེའི་ཉན་ཐོས་རྣམས་ཀྱང་འདོད་ཞེན་ཆེ་བ་ཡིན་ནོ། །ཁ་ཅིག་གིས་སྨྲས་པ། ཤེས་ལྡན་དག་དགེ་སློང་
གོ་ཏ་མ་ནི་འདོད་ཞེན་ཆུང་ཞིང་དེའི་ཉན་ཐོས་རྣམས་ཀྱང་འདོད་ཞེན་ཆུང་སྟེ། མུ་སྟེགས་ཅན་རྣམས་ནི་དེ་ལྟ་མ་ཡིན་ནོ། །དེའི་ཚེ་བྲམ
ཟེ་སྦྱ་འདོད་ཀྱི་སེང་གེ་ཞེས་བྱ་བ་འཁོར་དེ་ཉིད་དུ་འདུས་ཤིང་འདུག་པར་གྱུར་ཏོ། །དེ་ནས་བྲམ་ཟེ་སྦྱ་འདོད་ཀྱི་སེང་གེས་གྲོང་ཁྱེར་
ཐོགས་པ་ཅན་གྱི་བྲམ་ཟེ་དང་། ཁྱིམ་བདག་རྣམས་ལ་འདི་སྐད་ཅེས་སྨྲས་སོ། །དགེ་སློང་གོ་ཏ་མ་འདོད་ཞེན་ཆེ་འམ་འདོད་ཞེན་
ཆུང་བ་དང་། དེའི་ཉན་ཐོས་རྣམས་འདོད་ཞེན་ཆེ་འམ། འདོད་ཞེན་ཆུང་བ་ངས་ཁྱེད་ཅག་ཡིད་ཆེས་པར་བྱའོ། །དེ་ནས་བྲམ་ཟེ་སྦྱ

༄༅། །འདོད་ཀྱི་སེང་གེས་བཅོམ་ལྡན་འདས་གང་ན་བ་དེར་སོང་སྟེ་ཕྱིན་པ་དང་། བཅོམ་ལྡན་འདས་ལ་འདི་སྐད་ཅེས
གསོལ་ཏོ། །ཤེས་ལྡན་སྒོ་ཏ་མ་དགེ་སློང་གི་དགེ་འདུན་དང་ཐབས་ཅིག་ལ་བདག་གིས་བཙའ་བ་བུ་རམ་ཞིག་འབུལ་བ་ཞིང་མཆིས
ན་གནང་བར་མཛད་དུ་གསོལ། བཅོམ་ལྡན་འདས་ཀྱིས་བྲམ་ཟེ་སྒྲ་འདོད་ཀྱི་སེང་གེ་ལ་ཅང་མི་གསུང་བས་གནང་ངོ་། །དེ་ནས
བྲམ་ཟེ་སྒྲ་འདོད་ཀྱི་སེང་གེས་བཅོམ་ལྡན་འདས་ཅང་མི་གསུང་བས་གནང་བར་རིག་ནས། བཅོམ་ལྡན་འདས་ཀྱི་སྤྱན་སྔ་ནས་སོང
ངོ༔ །དེ་ནས་བཅོམ་ལྡན་འདས་ཀྱིས་དགེ་སློང་རྣམས་ལ་བཀའ་སྩལ་པ་དགེ་སློང་དག་བྲམ་ཟེ་སྒྲ་འདོད་ཀྱི་སེང་གེ་སྐུན་ཀ་ཚལ

བས་སངས་རྒྱས་ལ་སོགས་པ་དགེ་སློང་གི་དགེ་འདུན་རྣམས་བཅའ་བ་བུ་རམ་ལ་སྤྱན་དྲངས་ཀྱིས། ཁྱེད་ཅག་ལས་གང་གིས་ཇི་
ཙམ་ཡོག་པ་དེས་དེ་ཙམ་ཞིག་བླང་བར་བྱའོ། །བྲམ་ཟེ་སླ་འདོད་ཀྱི་བུ་སེང་གེ་ལ་བུ་རམ་འཚོང་བའི་ཁང་པ་ལྔ་བརྒྱ་ཡོད་པ་ནས
དེས་བུ་རམ་གྱི་ཁང་པ་རེ་རེ་ནས་བུ་རམ་གྱི་སྣོད་བླངས་ཏེ། བུ་རམ་གྱི་སྣོད་ལྔ་བརྒྱ་ཁྱེར་ནས་བཅོམ་ལྡན་འདས་གང་ན་བ་དེར་སོང་
སྟེ་ཕྱིན་པ་དང་། བཅོམ་ལྡན་འདས་ལ་འདི་སྐད་ཅེས་གསོལ་ཏོ། །ཤེས་ལྡན་གོ་ཏ་མ་བུ་རམ་བསྡོགས་ལགས་ན། ཉན་ཐོས་ཀྱི་
དགེ་འདུན་དང་ཐབས་ཅིག་ཏུ་བཞུགས་ཏེ། ཡོངས་སྤྱོད་དུ་གསོལ། དེ་ནས་བཅོམ་ལྡན་འདས་ཕྱག་དང་ལྷུང་བཟེད་བཅས་ནས

༄༅། །དགེ་སློང་གི་དགེ་འདུན་གྱི་གུད་ལ་གདན་བ་ཤམས་པ་ཉིད་ལ་བཞུགས་སོ། །དེ་ནས་བྲམ་ཟ་སྒྲ་འདོད་ཀྱི་སེང་གེས
བུ་རམ་གྱི་སྡོང་ཅིག་བླངས་ཏེ་བྲིམ་པར་བརྩམས་པ་དང་། བཅོམ་ལྡན་འདས་ཀྱིས་ཇི་ལྟར་དགེ་སློང་གི་དགེ་འདུན་གྱི་བར་དུ་བྲིམས
ཀུང་ལྷག་པས་ཐམས་ཅད་དེ་ཁོ་ན་བཞིན་དུ་འདུག་པ་དེ་ལྟར་བྱིན་གྱིས་བརླབས་སོ། །དེ་ནས་བྲམ་ཟེ་སྒྲ་འདོད་ཀྱི་སེང་གེ་མདོན
པར་དང་བར་གྱུར་ཏོ། །དེ་ནས་དེ་དང་བ་སྐྱེས་ནས་ཕྱོགས་མཐའ་དག་ཏུ་སྒྲ་བསྒྲགས་པ། ཤེས་ལྡན་དག་དགེ་སྦྱོང་གོ་ཏ་མ་ནི
འདོད་ཞེན་ཆུང་ཞིང་དེའི་ཉན་ཐོས་རྣམས་ཀྱང་འདོད་ཞེན་ཆུང་བ་ཡིན་ནོ། །དེ་ནས་དེས་མུ་སྟེགས་ཅན་རྣམས་བུ་རམ་ལ་ལོངས་སྤྱོད

Karma Leksheyling Shedra Collection. Digitization by eGangotri. Funding by MIDF

དུ་གཞུག་པའི་ཕྱིར་མགྲོན་དུ་བོས་པ་དང་། དེ་རྣམས་ཀྱིས་བུ་རམ་བག་མེད་པར་བླངས་ནས་ཁ་ཅིག་གིས་ནི་ཡོངས་སྤྱོད་དོ། །ཁ་ཅིག་གིས་ནི་སྣོད་བཀང་ནས་བོར་ཞིང་ཁྱེར་ཏེ་དོང་ངོ་། །དེ་ནས་བྲམ་ཟེ་སླ་འདོད་ཀྱི་སེང་གེས་སྨྲས་པ། སྐྱེས་བུ་བླུན་པོ་ཁྱེད་ཅག་ཁོ་ན་འདོད་ཞེན་ཆེ་བ་ཡིན་ལ་དགེ་སློང་གཽ་ཏ་མ་ནི་འདོད་ཞེན་ཆུང་ཞིང་དེའི་ཉན་ཐོས་རྣམས་ཀྱང་འདོད་ཞེན་ཆུང་བ་ཡིན་ནོ་ཞེས་སྨྲས་ནས། བཅོམ་ལྡན་འདས་ལ་ལྷག་པར་ཡང་མངོན་པར་དད་པར་གྱུར་ཏེ། བཅོམ་ལྡན་འདས་གང་ན་བ་དེར་སོང་སྟེ་ཕྱིན་པ་དང་། བཅོམ་ལྡན་འདས་དང་ལྷན་ཅིག་མངོན་དུ་ཞེས་བྱ་བའི་བར་གོང་མ་བཞིན་དུ་སྟེ། བཅོམ་ལྡན་འདས་ལ་འདི་སྐད་ཅེས

༄༅། །གསོལ་ཏོ། །བཙུན་པ་ལེགས་པར་གསུངས་པའི་ཆོས་འདུལ་བ་ལ་བདག་ཅེས་བྱ་བ་ནས་ཚངས་པར་སྤྱོད་པར
བགྱིའོ་ཞེས་བྱ་བའི་བར་གོང་མ་བཞིན་དུའོ། །དེ་ནས་བཅོམ་ལྡན་འདས་ཀྱིས་དགེ་སློང་ཚུར་ཤོག་ཅེས་བྱ་བ་ནས་དགེ་སློང་ཚུར
ཤོག་ཚངས་པར་སྤྱོད་པ་སྤྱོད་ཅིག་ཅེས་གསུངས་པ་ཞེས་བྱ་བ་ནས། སངས་རྒྱས་དགོངས་པས་ལུས་གཟུགས་བཀབ་པར་གྱུར
ཞེས་བྱ་བའི་བར་གོང་མ་བཞིན་དུའོ། །དེ་ནས་བཅོམ་ལྡན་འདས་ཀྱིས་དགེ་སློང་རྣམས་ལ་བཀའ་སྩལ་པ། དེ་ལྟ་བས་ན་རྗེས་སུ
གནང་ངོ། དུས་སམ་དུས་མ་ཡིན་པའམ། ན་བའམ་མི་ན་བས། བུ་རམ་ལ་ལོངས་སྤྱད་པར་བྱའོ། །འདི་ལ་འགྱོད་པར་ནི་མི་བྱའོ། །

འདུལ། འདུལ་བ་གཞི། ཁ

ཚེ་དང་ལྡན་པ་སྨྲ་འདོད་ཀྱི་སེང་གེ་རོ་མྱགས་པའི་དྲི་མི་ཞིམ་པས་སེམས་རྩེ་གཅིག་པ་ཉིད་མ་ཐོབ་ནས་བཅོམ་ལྡན་འདས་ཀྱིས་
དགོངས་པ། དགེ་སློང་སྨྲ་འདོད་ཀྱི་སེང་གེ་ནི། སྲིད་པ་ཐམ་ཡིན་ན་ཅིའི་ཕྱིར་བདེན་པ་མ་མཐོང་སྙམ་དུ་དགོངས་ན། ལུས་རུལ་
བའི་དྲི་མི་ཞིམ་པ་ལས་གྲོལ་བར་གཟིགས་སོ། །དེ་ནས་བཅོམ་ལྡན་འདས་ཀྱིས་ཚེ་དང་ལྡན་པ་ཀུན་དགའ་བོ་ལ་བཀའ་སྩལ་པ།
ཀུན་དགའ་བོ་སོང་ལ་དགེ་སློང་སྨྲ་འདོད་ཀྱི་སེང་གེའི་གཙུག་ལག་ཁང་དྲི་དང་མེ་ཏོག་གི་ཕྲེང་བ་དང་། བདུག་པ་དང་། ཕྱེ་མ་
རྣམས་ཀྱིས་གཏོར་ལ་གནས་མལ་ལ་ཡང་བདུག་པས་བདུག་ཅིང་མེ་ཏོག་དྲི་ཞིམ་པོས་བརྒྱན་པའི་མེ་ཏོག་གི་གདུགས་བྲེས་ཤིག །

DHARMA 90 YESHE DE

ཞེ་ལྔ

༄༅། །བཙུན་པ་བཀའ་བཞིན་འཚལ་ཞེས་ཚེ་དང་ལྡན་པ་ཀུན་དགའ་བོས་བཅོམ་ལྡན་འདས་ཀྱི་སྐུར་མཉན་ཏོ། །ཇི་ཙམ་ན
དེ་བསོད་སྙོམས་ལ་སོང་བ་དེའི་བར་དུ་དེའི་གཙུག་ལག་ཁང་དུ་སོང་ནས་བཅོམ་ལྡན་འདས་ཀྱིས་བཀའ་སྩལ་པ་བཞིན་ཐམས་ཅད
བྲུས་སོ། །དེ་ནས་ཚེ་དང་ལྡན་པ་སྨྲ་འདོད་ཀྱི་སེང་གེ་བསོད་སྙོམས་ལ་བརྒྱུས་ནས་གཙུག་ལག་ཁང་དུ་འོངས་པ་དང་ལྷའི་འབྲོར་པ
མཐོང་ནས། དེ་ནས་དགའ་བའི་ཡིད་ཀྱིས་བསོད་སྙོམས་ལ་ཡོངས་སྤྱད་དེ་ཟས་ཀྱི་བྱ་བ་བྱས་ནས་གཙུག་ལག་ཁང་གི་ཕྱི་རོལ་དུ
རྐང་པ་གཉིས་བཀྲུས་ཏེ་གཙུག་ལག་ཁང་དུ་ཞུགས་ནས། སྐྱིལ་མོ་ཀྲུང་བཅས་ཏེ་ལུས་དྲང་པོར་བསྲང་ནས་དྲན་པ་མངོན་དུ

ཕྱོགས་པར་དེར་བཞག་སྟེ་འདུག་པ་དང་། ཏྲི་ཤིམ་པོ་མཐམ་ནས་དེའི་སེམས་མཉམ་པར་བཞག་པར་སྐྱེས་སོ། །དེ་ནས་དེས་ཉོན་
མོངས་པ་ཐམས་ཅད་སྤངས་ཏེ། དགྲ་བཅོམ་པ་ཉིད་མངོན་སུམ་དུ་བྱས་ནས་ཞེས་བྱ་བ་ནས། མངོན་དུ་སྒྲ་བར་སྒྱུར་ཏོ་ཞེས་བྱ་བའི་
བར་གོང་མ་བཞིན་དུའོ། །དེ་ནས་བཅོམ་ལྡན་འདས་ཀྱིས་དགེ་སློང་རྣམས་ལ་བཀའ་སྩལ་པ། དགེ་སློང་དག་ངའི་དགེ་སློང་དང་
ངའི་ཉན་ཐོས་སྡུག་པས་རྣམ་པར་གྲོལ་བ་རྣམས་ཀྱི་མཆོག་ནི་འདི་ལྟ་སྟེ། དགེ་སློང་སྒྲ་འདོད་ཀྱི་སེང་གེ་འདི་ཡིན་ནོ། །དགེ་སློང་
རྣམས་ཕྱི་ཚོམ་སྐྱེས་ནས་ཕྱི་ཚོམ་ཐམས་ཅད་གཅོད་པ་སངས་རྒྱས་བཅོམ་ལྡན་འདས་ལ་ཞུས་པ། བཙུན་པ་དགེ་སློང་གཞན་རྣམས

ཞེ་བདུན

༄༅། །ཉི་མི་སྡུག་པས་རྣམ་པར་གྲོལ་ན། ཚེ་དང་ལྡན་པ་ཟླ་འོད་ཀྱི་སེང་གེ་སྡུག་པས་རྣམ་པར་གྲོལ་བ་ལ་གཟིགས། བཅོམ་ལྡན་འདས་ཀྱིས་བཀའ་སྩལ་པ། དགེ་སློང་དག་འདི་ནི་ཚེ་རབས་ལྔ་བརྒྱ་བཏུད་མར་སུམ་བཅུ་རྩ་གསུམ་གྱི་ལྷ་རྣམས་ནས་ཤི་འཕོས་ཤིང་དེ་ཉིད་དུ་སྐྱེས་ཏེ། དབྱར་གྱི་སྲིད་པ་ཐམ་མི་རྣམས་སུ་སྐྱེས་པ་ན་ལུས་རུལ་བའི་དྲི་མནམ་པས་སེམས་རྩེ་གཅིག་པ་མ་གྲུབ་པའོ། །དྲི་ཞིམ་པོའི་དྲི་མནམ་པ་དང་། སེམས་མཉམ་པ་ཐོབ་ནས་སྡུག་པས་རྣམ་པར་གྲོལ་བར་གྱུར་ཏོ། །གལ་ཏེ་འདི་ལ་ཐབས་འདི་མ་བྱས་པར་གྱུར་ན། རྟོ་བར་གྱུར་པ་ཡང་འདིས་བསྐྱེད་པར་མི་འགྱུར་རོ། །དེ་ལྟ་བས་ན་རྗེས་སུ་གནང་སྟེ། གཞན་གང

ཞིག་སྡིག་པ་འདི་ལྟ་བུས་རྣམ་པར་གྲོལ་བར་འགྱུར་བ་དེས་རིམ་པ་དེ་ལྟ་བུ་བྱ་སྟེ། འདི་ལ་འགྲོད་པར་ནི་མི་བྱའོ། །དེ་ནས་བཅོམ་
ལྡན་འདས་ཡུལ་སྐྱོང་བྱེད་ནས་ལྗོངས་རྒྱུ་ཞིང་ག་ཤེགས་ཏེ་ཡངས་པ་ཅན་དུ་བྱོན་ནས། ཡངས་པ་ཅན་གྱི་སྤྲེའུ་རྫིང་གི་འགྲམ་ན་ཁང་
པ་བརྩེགས་པའི་གནས་ན་བཞུགས་སོ། །ཡངས་པ་ཅན་གྱི་བྲམ་ཟེ་དང་ཁྱིམ་བདག་རྣམས་ཀྱིས་བཅོམ་ལྡན་འདས་ཡུལ་སྐྱོང་བྱེད་
ནས་ལྗོངས་རྒྱུ་ཞིང་ག་ཤེགས་ཏེ་ཡངས་པ་ཅན་དུ་བྱོན་ནས་ཡངས་པ་ཅན་གྱི་སྤྲེའུ་རྫིང་གི་འགྲམ་ན་ཁང་པ་བརྩེགས་པའི་གནས་ན་
བཞུགས་སོ་ཞེས་ཐོས་སོ། །ཐོས་ནས་ཀྱང་གཅིག་ཏུ་འདུས་ནས་སྨྲས་པ། ཤེས་ལྡན་དག་བཅོམ་ལྡན་འདས་ཡུལ་སྐྱོང་བྱེད་ནས

Karma Leksheyling Shedra Collection. Digitization by eGangotri. Funding by MIDF

༄༅། །ལྗོངས་རྒྱུ་ཤིང་ག་ཤེགས་ཏེ་ཡངས་པ་ཅན་དུ་བྱོན་ནས་ཡངས་པ་ཅན་གྱི་སྤྲེའུ་རྫིང་གི་འགྲམ་ན་ཁང་པ་བརྩེགས་པའི་
གནས་ན་བཞུགས་སོ་ཞེས་གྲག་གིས། གལ་ཏེ་བདག་ཅག་རེ་རེ་ནས་བཅོམ་ལྡན་འདས་སྤྱན་དྲངས་ཏེ་གདུགས་ཚོད་གསོལ་ན་ནི།
བཅོམ་ལྡན་འདས་སྐར་ག་ཤེགས་དང་། གཞན་གྱི་སྐབས་མི་རྙེད་པར་འགྱུར་བས་དེ་ལ་ཁྲིམས་ཤིག་བཅས་ཏེ། ཅི་ནས་ཀྱང་
ཚོགས་ཤིང་འདུས་པ་ཁོ་ནས་བཅོམ་ལྡན་འདས་གདུགས་ཚོད་གསོལ་གྱི་མི་གཅིག་པུས་ནི་མ་ཡིན་ནོ་ཞེས་དེ་རྣམས་ཀྱིས་ཁྲིམས་
སུ་བཅའ་བ་དག་བྱས་ནས་བཞག་གོ། །དེའི་ཚེ་ཡངས་པ་ཅན་གྱི་བསོད་ནམས་ཆེན་པོ་དང་ལྡན་པ་བཞི་ཞིག་གནས་ཏེ། ནོར་ཅན་

དང་། ནོར་ཅན་གྱི་ཆུང་མ་དང་། ནོར་ཅན་གྱི་བུ་དང་། ནོར་ཅན་གྱི་མནའ་མའོ། །དེ་དག་གི་ཁྱིམ་དུ་ནི་ལྷ་དང་མི་རྣམས་ཀྱི་གཡང་
བབས་པར་གྱུར་ཏོ། །དེ་རྣམས་ཀྱིས་ཁྱིམ་སུ་བཅས་པ་དེ་མ་ཐོས་པར་ཁྱིམ་བདག་ནོར་ཅན་གྱིས་བཅོམ་ལྡན་འདས་ཡུལ་སྤོང་
བྱེད་ནས་ལྡོངས་རྒྱུ་ཞིང་ག་ཤེགས་ཏེ་ཡངས་པ་ཅན་དུ་བྱོན་ནས། ཡངས་པ་ཅན་གྱི་སྤྲེའུ་རྫིང་གི་འགྲམ་ན་ཁང་པ་བརྩེགས་པའི་
གནས་ན་བཞུགས་སོ་ཞེས་ཐོས་སོ། །ཐོས་ནས་ཀྱང་ཡངས་པ་ཅན་ནས་བྱུང་ནས་བཅོམ་ལྡན་འདས་གང་ན་བ་དེར་སོང་སྟེ་ཞེས་བྱ་
བ་ནས་ཡང་དག་པར་རབ་ཏུ་དགའ་བར་མཛད་ནས་ཅང་མི་གསུང་ངོ་ཞེས་བྱ་བའི་བར་གོང་མ་བཞིན་དུའོ། །དེ་ནས་ཁྱིམ་བདག

Karma Leksheyling Shedra Collection. Digitization by eGangotri. Funding by MIDF

༄༅། །ཞོར་ཅན་སྟན་ལས་ལངས་ཏེ། བླ་གོས་ཕྲག་པ་གཅིག་ཏུ་གཟར་ནས་བཅོམ་ལྡན་འདས་གང་ན་བ་དེ་ལོགས་སུ་ཐལ་
མོ་སྦྱར་བ་བཏུད་དེ། བཅོམ་ལྡན་འདས་ལ་འདི་སྐད་ཅེས་གསོལ་ཏོ། །བཅོམ་ལྡན་འདས་དགེ་སློང་གི་དགེ་འདུན་དང་ཐབས་ཅིག་
ཏུ་སང་བདག་གི་སྡུམ་པར་གདུགས་ཚོད་སྦྱོར་ཞིང་མཆིས་ན་གནང་བར་མཛད་དུ་གསོལ། བཅོམ་ལྡན་འདས་ཀྱིས་ཅང་མི་གསུང་
བས་ཁྱིམ་བདག་ཞོར་ཅན་ལ་གནང་ངོ་། །དེ་ནས་ཁྱིམ་བདག་ཞོར་ཅན་གྱིས་བཅོམ་ལྡན་འདས་ཅང་མི་གསུང་བས་གནང་བར་རིག་
ནས་བཅོམ་ལྡན་འདས་ཀྱི་ཞབས་གཉིས་ལ་མགོ་བོས་ཕྱག་བྱས་ཏེ། བཅོམ་ལྡན་འདས་ཀྱི་སྤྱན་སྔ་ནས་སོང་ངོ་། །དེ་ནས་ཡངས་པ་

ཅན་གྱི་ཁྲམ་ཟེ་དང་ཁྱིམ་བདག་རྣམས་ཡངས་པ་ཅན་ནས་བྱུང་ནས་བཅོམ་ལྡན་འདས་གང་ན་བ་དེར་སོང་སྟེ་ཞེས་བྱ་བ་ནས
བཅོམ་ལྡན་འདས་དགེ་སློང་གི་དགེ་འདུན་རྣམས་དང་ཐབས་ཅིག་ཏུ་སང་བདག་ཅག་གི་ཁྱིམ་པར་གདུགས་ཚོད་སྒྲོར་ཞིང་མཆིས
ན་གནང་བར་མཛད་དུ་གསོལ་ཞེས་བྱ་བའི་བར་གོང་མ་བཞིན་དུ་གོ། །བཅོམ་ལྡན་འདས་ཀྱིས་བཀའ་སྩལ་པ། གནས་འཇོག་གི
བུ་དག་ང་སྔར་ཁྱིམ་བདག་ནོར་ཅན་གྱིས་སྤྱན་དྲངས་ཟིན་ཏོ། །དེ་རྣམས་ཀྱིས་སྨྲས་པ། ཤེས་ལྡན་དག་ཁྱིམ་བདག་ནོར་ཅན་གྱིས
ནི་ཚོགས་ཀྱི་ཁྲིམས་བཅས་པ་ལས་འདས་པར་བྱས་སོ། །ཁ་ཅིག་དག་གིས་སྨྲས་པ། ཅི་སྟེ་དེ་འདས་པར་བྱེད། གདོན་མི་ཟ་བར

Karma Leksheyling Shedra Collection. Digitization by eGangotri. Funding by MIDF

༄༅། །དེས་ཁྲིམས་བཅས་པ་མ་ཐོས་སོ། །འོན་ཀྱང་བདག་ཅག་པས་དེ་ནི་སྐྱེས་བུ་དམ་པ་ཡིན་པས་གདུགས་ཚོད་གསོལ་
དུ་ཆུག་བདག་ཅག་གིས་ནི་གནངས་གདུགས་ཚོད་གསོལ་ལོ། །དེ་ནས་ཚེ་དང་ལྡན་པ་ཀུན་དགའ་བོ་ནང་བར་སྔར་ལངས་ཏེ།
ལྷུང་བཟེད་དང་ཆོས་གོས་ཐོགས་ནས། ཁྲིམ་བདག་ནོར་ཅན་གྱི་ཁྲིམ་གདང་ན་བ་དེར་སོང་སྟེ་ཕྱིན་ནས་ཤར་སྒོ་ནས་ཞུགས་པ་དང་།
ཇི་ཙམ་ན་གདན་མ་བ་ཤམས་ཤིང་ཞལ་ཟས་རྣམས་སྣ་གོན་མ་བྱས་པ་མཐོང་ནས། དེ་ནས་ཁྲིམ་བདག་ནོར་ཅན་ལ་འདི་སྐད་ཅེས་
སྨྲས་སོ། །ཁྲིམ་བདག་ཁྱོད་ཀྱིས་སངས་རྒྱས་ལ་སོགས་པ་དགེ་སློང་གི་དགེ་འདུན་རྣམས་སྤྱན་དྲངས་ནས་སྙིད་ལས་ཆུང་དུས་

གནས་སམ། ངེས་སྨྲས་པ། འཕགས་པ་ཀུན་དགའ་བོ་ཙི་སྙེ་དེ་སྐད་གསུང་། ཁྱིམ་བདག་གདན་མ་བཤམས་ཤིང་ཞལ་ཟས་
རྣམས་སྟ་གོན་མ་བྱས་པ་མཐོང་ངོ་། །འཕགས་པ་ཁྱོད་ཆབ་སྒོ་གང་ནས་ཞུགས་ཁྱིམ་བདག་ཤར་ནས་སོ། །འཕགས་པ་ལྷོ་ནས་
ཞུགས་ཤིག །དེས་ཞུགས་པ་ལས་ཇི་ཙམ་ན་ལྷོའི་གདན་བཤམས་ཤིང་ལྷོའི་ཞལ་ཟས་རྣམས་སྟ་གོན་བྱས་པ་ཡང་མཐོང་ངོ་། །
མཐོང་ནས་ཀྱང་ཤིན་ཏུ་ངོ་མཚར་སྐྱེས་པར་གྱུར་ཏོ། །དེ་ནས་ཁྱིམ་བདག་ནོར་ཅན་གྱི་སྤྱན་འདྲེན་གྱིས་བཅོམ་ལྡན་འདས་ལ་དུས་
ཚོད་གསོལ་བ། བཙུན་པ་གདུགས་ཚོད་བཤམས་ལགས་ཤིང་མཆིས་ན། བཅོམ་ལྡན་འདས་ད་དེའི་དུས་ལ་བབ་པར་མཁྱེན་

༄༅། །ཡར་མཛོད་དུ་གསོལ་ཞེས་བྱ་བ་ནས་བཅོམ་ལྡན་འདས་ཀྱིས་གསོལ་ཟིན་ནས་ཕྱག་བཙལ་བས་ཏེ་ལྷུང་བཟེད་སྒྲུ་བར་
རིག་ནས། སྟན་ཆེས་དམའ་བ་ཞིག་བླངས་ཏེ་ཆོས་མཉན་པའི་ཕྱིར་བཅོམ་ལྡན་འདས་ཀྱི་སྤྱན་སྔར་འདུག་གོ་ཞེས་བྱ་བའི་བར་གོང་
མ་བཞིན་དུ་འོ། །དེ་ནས་ནོར་ཅན་གྱི་ཚུད་མ་སྟན་ལས་ལངས་ཏེ། བཅོམ་ལྡན་འདས་གང་ན་བ་དེ་ཡོགས་སུ་ཐལ་མོ་སྦྱར་བ་བཏུད་
ནས་བཅོམ་ལྡན་འདས་ལ་འདི་སྐད་ཅེས་གསོལ་ཏོ། །བཅོམ་ལྡན་འདས་དགེ་སློང་གི་དགེ་འདུན་རྣམས་དང་ཐབས་ཅིག་ཏུ་སངས་
བདག་གི་སྟེམ་པར་གདུགས་ཚོད་སྦྱོར་ཞིང་མཆིས་ན་གནང་བར་མཛོད་དུ་གསོལ། བཅོམ་ལྡན་འདས་ཀྱིས་ཅང་མི་གསུང་བས་

ནོར་ཅན་གྱི་ཆུང་མ་ལ་གནང་ངོ་། །གནང་ནས་ཀྱང་ཁྱིམ་བདག་ནོར་ཅན་ལ་ཆོས་བཤད་པ་མཛད་ནས་གདན་ལས་བཞེངས་ཏེ་
གཤེགས་སོ། །ནོར་ཅན་གྱི་ཆུང་མས་ཀྱང་ཞལ་ཟས་རྣམས་སྣ་གོན་བྱས་སོ། །དེ་ནས་ཚེ་དང་ལྡན་པ་ཀུན་དགའ་བོ་ནང་པར་སྔར་
ལངས་ཏེ་ལྷུང་བཟེད་དང་ཆོས་གོས་ཐོགས་ནས་ཁྱིམ་བདག་ནོར་ཅན་གྱི་ཁྱིམ་གང་ན་བ་དེར་སོང་སྟེ་ཕྱིན་ནས་ལྷོ་སྒོ་ནས་ཞུགས་ན་
གདན་མ་བཤམས་ཤིང་ཞལ་ཟས་རྣམས་ཀྱང་སྣ་གོན་མ་བྱས་པར་མཐོང་ངོ་། །མཐོང་ནས་ཀྱང་ནོར་ཅན་གྱི་ཆུང་མ་ལ་འདི་སྐད་
ཅེས་སྨྲས་སོ། །ཁྱིམ་བདག་གི་ཆུང་མ་སངས་རྒྱས་ལ་སོགས་པ་དགེ་སློང་གི་དགེ་འདུན་སྤྱན་དྲངས་ནས་ཅི་སྙིང་ལས་ཆུང་དུས

༄༅། །གནས་སམ་ངེས་སྨྲས་པ། འཕགས་པའི་སྤྱི་དེ་སྐད་གསུང་གདན་མ་བ་ཤམས་ཤིང་ཞལ་ཟས་རྣམས་ཀྱང་སྣ་གོན་མ
བྱས་པ་མཐོང་ངོ་། །འཕགས་པ་ཁྲོད་ཆབ་སྒོ་གང་ནས་ཞུགས་ལྗོ་ནས་སོ། །འཕགས་པ་ཤར་ནས་ཞུགས་ཤིག །ཇི་ཙམ་ན་གདན
བཟང་པོ་བ་ཤམས་ཤིང་ཞལ་ཟས་བསོད་པ་སྣ་གོན་བྱས་པ་ཡང་མཐོང་ངོ་། །མཐོང་ནས་ཀྱང་ཤིན་ཏུ་ངོ་མཚར་སྐྱེས་པར་གྱུར་ཏོ། །
དེ་ནས་ནོར་ཅན་གྱི་ཚུང་མའི་སྤྱན་འདྲེན་གྱིས་བཅོམ་ལྡན་འདས་ལ་དུས་ཚོད་གསོལ་བ། བཙུན་པ་བཅོམ་ལྡན་འདས་གདུགས
ཚོད་བ་ཤམས་ལགས་ཤིང་མཆིས་ན། བཅོམ་ལྡན་འདས་ད་དེའི་དུས་ལ་བབ་པར་མཁྱེན་པར་མཛད་དུ་གསོལ་ཞེས་བྱ་བ་ནས

ཕྱག་བཙབས་ཏེ་ལྷུང་བཟེད་སྒྲུ་བར་རིག་ནས། སྟན་ཆེས་དམའ་བ་ཞིག་བླངས་ཏེ་ཆོས་མཉན་པའི་ཕྱིར་བཅོམ་ལྡན་འདས་ཀྱི་སྤྱན་
སྔར་འདུག་གོ་ཞེས་བྱ་བའི་བར་གོང་མ་བཞིན་དུའོ། །དེ་ནས་ནོར་ཅན་གྱི་བུ་སྟན་ལས་ལངས་ཏེ་བླ་གོས་ཕྲག་པ་གཅིག་ཏུ་གཟར་
ནས། བཅོམ་ལྡན་འདས་གང་ན་བ་དེ་ལོགས་སུ་ཐལ་མོ་སྦྱར་བ་བཏུད་དེ་བཅོམ་ལྡན་འདས་ལ་འདི་སྐད་ཅེས་གསོལ་ཏོ། །བཅོམ་
ལྡན་འདས་དགེ་སློང་གི་དགེ་འདུན་དང་ཐབས་ཅིག་ཏུ་སང་བདག་གི་སྟུམ་པར་གདུགས་ཚོད་སྒྲོར་ཞིང་མཆིས་ན་གནང་བར་མཛོད་
དུ་གསོལ། བཅོམ་ལྡན་འདས་ཀྱིས་ཅང་མི་གསུང་བས་ནོར་ཅན་གྱི་བུ་ལ་གནང་ངོ་། །དེ་ནས་བཅོམ་ལྡན་འདས་ཀྱིས་ནོར་ཅན་གྱི་

༄༅། །ཆུང་མ་ལ་ཆོས་བཤད་པ་མཛད་ནས་གཤེགས་སོ། །ནོར་ཅན་གྱི་བུས་ཀྱང་གཙང་ཞིང་བསོད་པའི་བཟའ་བ་དང་
བཅའ་བ་དག་སྟ་གོན་བྱས་སོ། །དེ་ནས་ཆེ་དང་ལྡན་པ་ཀུན་དགའ་བོ་ནང་པར་སྔར་ལངས་ཏེ་ལྷུང་བཟེད་དང་ཆོས་གོས་ཐོགས་ཏེ་
ནོར་ཅན་གྱི་ཁྱིམ་གང་ན་བ་དེར་སོང་སྟེ་ཕྱིན་ནས་ལྟོ་སྒོ་ནས་ཞུགས་ན་གདན་མ་བཤམས་ཤིང་ཞལ་ཟས་སྟ་གོན་མ་བྱས་པ་མཐོང་
ངོ་། །མཐོང་ནས་ཀྱང་ནོར་ཅན་གྱི་བུ་ལ་འདི་སྐད་ཅེས་སྨྲས་སོ། །ཁྱིམ་བདག་གི་བུ་སངས་རྒྱས་ལ་སོགས་པ་དགེ་སློང་གི་དགེ
འདུན་སྤྱན་དྲངས་ནས་ཅི་སྙིང་ལས་ཆུང་དུས་གནས་སམ། དེས་སྨྲས་པ། འཕགས་པ་ཏི་སྟེ་དེ་སྐད་གསུང་། གདན་མ་བཤམས

ཞིང་ཞལ་ཟས་སྣ་གོན་མ་བྱས་པ་མཐོང་ངོ། །འཕགས་པ་ཁྱོད་ཆབ་སྒོ་གང་ནས་ཤུགས་ལྷོ་ནས་སོ། །འཕགས་པ་ནུབ་ནས་
ཞུགས་ཤིག །ཇི་ཙམ་ན་གདན་བཟང་པོ་བ་ཤམས་ཤིང་ཞལ་ཟས་བསོད་པ་སྣ་གོན་བྱས་པ་ཡང་མཐོང་ངོ། །མཐོང་ནས་ཀྱང་ཤིན་
ཏུ་ངོ་མཚར་སྐྱེས་པར་གྱུར་ཏོ། །དེ་ནས་ནོར་ཅན་གྱི་བུའི་སྤྱན་འདྲེན་གྱིས་བཅོམ་ལྡན་འདས་ལ་དུས་ཚོད་གསོལ་བ། བཙུན་པ་
གདུགས་ཚོད་བ་ཤམས་ལགས་ཤིང་མཆིས་ན་བཅོམ་ལྡན་འདས་ད་དེའི་དུས་ལ་བབ་པར་མཁྱེན་པར་མཛད་དུ་གསོལ་ཞེས་བྱ་བ་
ནས་ཕྱག་བཙབས་ཏེ་ལྷུང་བཟེད་སྒྱུ་བར་རིག་ནས། སྟན་ཆེས་དམའ་བ་ཞིག་བླངས་ཏེ་ཆོས་མཉན་པའི་ཕྱིར་བཅོམ་ལྡན་འདས་ཀྱི་

ང་༡༠༧

༄༅། །བྱིན་རླབས་འདུག་སོ་ཞེས་བྱ་བའི་བར་གོང་མ་བཞིན་དུའོ། །དེ་ནས་ནོར་ཅན་གྱི་མཐའ་འམ་རྟེན་ལས་ལངས་ཏེ་བཅོམ་
ལྡན་འདས་ག་ལ་བ་དེ་ཡོགས་སུ་ཐལ་མོ་སྦྱར་བ་བཏུད་དེ། བཅོམ་ལྡན་འདས་ལ་འདི་སྐད་ཅེས་གསོལ་ཏོ། །བཅོམ་ལྡན་འདས་
དགེ་སློང་གི་དགེ་འདུན་དང་ཐབས་ཅིག་ཏུ་སང་བདག་གི་ཁྱིམ་པར་གདུགས་ཚོད་སྦྱོར་ཞིང་མཆིས་ན་གདན་བར་མཛད་དུ་གསོལ།
བཅོམ་ལྡན་འདས་ཀྱིས་ཅང་མི་གསུང་བས་ནོར་ཅན་གྱི་མཐའ་འམ་ལ་གནང་ངོ་། །དེ་ནས་བཅོམ་ལྡན་འདས་ཀྱིས་ནོར་ཅན་གྱི་བུ་ལ་
ཆོས་བ་ཤད་པ་མཛད་ནས་ག་ཤེགས་སོ། །དེ་ནས་ཡངས་པ་ཅན་གྱི་བྲམ་ཟེ་དང་ཁྱིམ་བདག་རྣམས་བཅོམ་ལྡན་འདས་གང་ན་བ་

འདུལ། འདུལ་བ་གཞི། ཁ

དེར་སོང་སྟེ་ལྷགས་པ་དང་། བཅོམ་ལྡན་འདས་ཀྱི་ཞབས་གཉིས་ལ་མགོ་བོས་ཕྱག་བྱས་ཏེ་ཕྱོགས་གཅིག་ཏུ་འདུག་གོ །ཕྱོགས་
གཅིག་ཏུ་འདུག་པ་དང་། བཅོམ་ལྡན་འདས་ཀྱིས་ཡངས་པ་ཅན་གྱི་བྲམ་ཟེ་དང་ཁྱིམ་བདག་རྣམས་ལ་ཆོས་དང་ལྡན་པའི་གཏམ་
གྱིས་ཞེས་བྱ་བ་ནས་ཅང་མི་གསུང་ངོ་ཞེས་བྱ་བའི་བར་སྔོང་མ་བཞིན་དུའོ། །དེ་ནས་ཡངས་པ་ཅན་གྱི་བྲམ་ཟེ་དང་ཁྱིམ་བདག
རྣམས་སྟན་ལས་ལངས་ཏེ་བླ་གོས་ཕྲག་པ་གཅིག་ཏུ་གཟར་ནས། བཅོམ་ལྡན་འདས་གང་ན་བ་དེ་ལོགས་སུ་ཐལ་མོ་སྦྱར་བ
བཏུད་དེ་བཅོམ་ལྡན་འདས་ལ་འདི་སྐད་ཅེས་གསོལ་ཏོ། །བཅོམ་ལྡན་འདས་དགེ་སློང་གི་དགེ་འདུན་དང་ཐབས་ཅིག་ཏུ་སངས

ང་ཞེ

༄༅། །བདག་ཅག་གི་སྟོམ་པར་གདུགས་ཚོད་སྔོར་ཤིང་མཆིས་ན་གཞང་བར་མཛད་དུ་གསོལ། བཅོམ་ལྡན་འདས་ཀྱིས་
བཀའ་སྩལ་པ། གནས་འཇོག་གི་བུ་དག་ང་སྔར་ནོར་ཅན་གྱི་མནའ་མས་སྤྱན་དྲངས་ཟིན་ཏོ། །དེ་ནས་ཡངས་པ་ཅན་གྱི་བྲམ་ཟེ་དང་
ཁྱིམ་བདག་རྣམས་རྫམ་ནས་སྨྲས་པ། ཤེས་ལྡན་དག་ནོར་ཅན་གཅིག་པུ་ལ་ནོར་ཡོད་ཀྱི་བདག་ཅག་ལ་མེད་དམ་ཅི་ན། དེས་
སངས་རྒྱས་ལ་སོགས་པ་དགེ་སློང་གི་དགེ་འདུན་ཉི་མ་རེ་རེ་གདུགས་ཚོད་སྔོར་ཤིང་བདག་ཅག་གོ་ནས་སྐབས་མཐོབ་པར་འགྱུར་རོ། །
དེ་ལ་ཇི་ལྟར་བསྒྲུབ་པར་བྱ། གཞན་དག་གིས་སྨྲས་པ། གང་གི་ཚེ་སངས་རྒྱས་ལ་སོགས་པ་དགེ་སློང་གི་དགེ་འདུན་གདུགས་

ཚོད་གསོལ་ཟིན་ནས་ག་ཤེགས་པར་གྱུར་པ་དེའི་ཚེ་དེའི་ཁྱིམ་རྫོ་བ་རེ་རེ་ནས་བཀོགས་ཏེ་གཞིག་གོ །དེ་ནས་ཚོང་དཔོན་པ་ཀུན་
དགའ་བོ་ནང་པར་སྔར་ལངས་ཏེ་ལྷུང་བཟེད་དང་ཆོས་གོས་ཐོགས་ནས་ཁྱིམ་བདག་ནོར་ཅན་གྱི་ཁྱིམ་གང་ན་བ་དེར་སོང་སྟེ་ཕྱིན་
ནས་ཞུབ་སྒོ་ནས་ཞུགས་ན་གདན་མ་བཤམས་ཤིང་ཞལ་ཟས་ཀྱང་སྣ་གོན་མ་བྱས་པ་མཐོང་ངོ་། །མཐོང་ནས་ཀྱང་ནོར་ཅན་གྱི་
མནའ་མ་ལ་འདི་སྐད་ཅེས་སྨྲས་སོ། །ནོར་ཅན་གྱི་མནའ་མ་སངས་རྒྱས་ལ་སོགས་པ་དགེ་སློང་གི་དགེ་འདུན་རྣམས་སྤྱན་དྲངས་ནས་
ཅི་སྙིང་ལས་ཆུང་དུས་གནས་སམ། དེས་སྨྲས་པ་འཕགས་པ་ཅི་སྟེ་དེ་སྐད་གསུང་། གདན་མ་བཤམས་ཤིང་ཞལ་ཟས་རྣམས་ཀྱང་

༄༅། །སྣ་གོན་མ་བྱས་པ་མཐོང་ངོ་། །འཕགས་པ་ཆབ་སྒྲོ་གང་ནས་ཞུགས་ནུབ་ནས་སོ། །འཕགས་པ་བྱང་ནས་ཞུགས་ཤིག །དེས་བྱང་ནས་ཞུགས་ནས་ཛེ་ཙམ་ན་ལྷའི་གདན་བ་ཤམས་ཤིང་ལྷའི་ཞལ་ཟས་སྣ་གོན་བྱས་པ་མཐོང་ངོ་། །མཐོང་ནས་ཀྱང་ཤིན་ཏུ་ངོ་མཚར་སྐྱེས་པར་གྱུར་ཏོ། །དེ་ནས་ནོར་ཅན་གྱི་མནའ་མའི་སྦྱིན་འདྲེན་གྱིས་བཅོམ་ལྡན་འདས་ལ་དུས་ཚོད་གསོལ་བ། བཙུན་པ་གདུགས་ཚོད་བ་ཤམས་ལགས་ཤིང་མཆིས་ན་བཅོམ་ལྡན་འདས་ད་དེའི་དུས་ལ་བབ་པར་མཁྱེན་པར་མཛོད་དུ་གསོལ་ཞེས་བྱ་བ་ནས་དགེ་སློང་གི་དགེ་འདུན་གྱི་གྲོང་ལ་གདན་བ་ཤམས་པ་ཉིད་ལ་བཞུགས་སོ་ཞེས་བྱ་བའི་བར་གོང་མ་བཞིན་དུའོ། །

དེ་ནས་ཡངས་པ་ཅན་གྱི་བྲམ་ཟེ་དང་ཁྱིམ་བདག་ཐམས་ཅད་འདུས་ནས་ཁྱིམ་བདག་ནོར་ཅན་གྱི་སྒོ་ན་འདུག་གོ །དེ་ནས་བཅོམ་
ལྡན་འདས་ཀྱིས་ཁྱིམ་བདག་ནོར་ཅན་ལ་འདི་སྐད་ཅེས་བཀའ་སྩལ་ཏོ། །ཁྱིམ་བདག་ཡངས་པ་ཅན་གྱི་ཚོགས་རྣམ་ནས་སྒོ་ན་
འདུག་སྟེ་དེ་དག་གིས་ཁྱེད་ཅག་ལ་གནོད་པ་བྱས་པར་འགྱུར་དུ་འོང་གིས་སོང་ལ་བཟློད་པར་གསོལ་ཅིག །དེ་ཕྱིར་བྱུང་ནས་
བཟློད་པར་གསོལ་བར་བརྩམས་པ་དང་དེ་རྣམས་ཀྱིས་བསླུས་པ། ཁྱིམ་བདག་ཅི་ཁྱོད་གཅིག་པུ་ལ་ནོར་ཡོད་དམ། གང་གི་ཕྱིར་
ཁྱོད་ཀྱིས་ཉིན་རེ་ཞིང་སངས་རྒྱས་ལ་སོགས་པ་དགེ་སློང་གི་དགེ་འདུན་གདུགས་ཚོད་གསོལ་ཏེ་ཁོ་བོ་ཅག་གིས་སྐབས་མི་རྙེད་

༄༅། །པར་བྱེད། དེས་སྨྲས་པ། ཤེས་ལྡན་དག་བདག་གིས་ཚོགས་ཀྱི་ཁྲིམས་སུ་བཅས་པ་མ་ཐོབ་ཀྱིས། དེ་བས་ན་ཚོགས་ཀྱིས་བཟོད་པར་བྱ་བའི་རིགས་སོ། །གཞན་དག་གིས་སྨྲས་པ། ཤེས་ལྡན་དག་སྐྱེས་བུ་འདི་ནི་དམ་པ་ཡིན་པས་འདི་ལ་བཟོད་པར་བྱའོ་ཞེས་དེ་རྣམས་བཟོད་པར་སྒྲུར་པ་དང་། དེ་སྨྲས་པ། གལ་ཏེ་དེ་ལྟ་ན་ནང་དུ་ཞུགས་ཤིག དེ་རྣམས་ཁྱིམ་དུ་ཞུགས་པ་དང་། གདན་བཟང་པོ་བཤམས་ཤིང་ཞལ་ཟས་བསོད་པ་སྣ་གོན་བྱས་པ་ཡང་མཐོང་ངོ་། །མཐོང་ནས་ཀྱང་ཤིན་ཏུ་ངོ་མཚར་སྐྱེས་པར་སྒྲུར་ནས་སྨྲས་པ། ཁྱིམ་བདག་ཁྱོད་འབའ་ཞིག་སངས་རྒྱས་ལ་སོགས་པ་དགེ་སློང་གི་དགེ་འདུན་གདུགས་ཚོད་གསོལ་བར

འོས་ཀྱི། །ཁོ་བོ་ཅག་ནི་མ་ཡིན་ནོ། །དེས་དེ་རྣམས་ལ་རིན་པོ་ཆེ་དག་བྱིན་པ་དང་། དེ་རྣམས་ཀྱིས་མ་བླངས་སོ། །དེ་ནས་བཅོམ་ལྡན་
འདས་ཀྱིས་བཀའ་སྩལ་པ་དང་། རིན་པོ་ཆེ་འདི་དག་ནི་རྙེད་པར་དཀའ་བ་ཡིན་གྱིས་ལོང་ཤིག །དེ་རྣམས་ཀྱིས་བླངས་པ་ལས་
གང་གིས་ཅི་འདྲ་བ་བླངས་པ་དེའི་ཁ་དོག་དེ་འདྲ་བ་ཁོ་ནར་སྣང་བར་གྱུར་ཏོ། །དེ་ནས་ནོར་ཅན་གྱི་མཐའ་མས་སངས་རྒྱས་ལ་
སོགས་པ་དགེ་སློང་གི་དགེ་འདུན་བདེ་བར་བཞུགས་པར་རིག་ནས་གཙང་ཞིང་བསོད་པའི་བཟའ་བ་དང་བཅའ་བ་དག་གིས་
ཞིས་བྲུ་བ་ནས་ཕྱག་བཙབས་ཏེ། ལྷུང་བཟེད་བཀྲུ་བར་རིག་ནས་སྟན་ཆེས་དམའ་བ་ཞིག་བླངས་ཏེ་ཆོས་མཉན་པའི་ཕྱིར་བཅོམ་ལྡན་

༄༅། །འདས་ཀྱི་སྤྲིན་སྤར་འདུག་སོ་ཞེས་བྱ་བའི་བར་སོང་མ་བཞིན་དྒོ། །དེ་ནས་བཅོམ་ལྡན་འདས་ཀྱིས་ནོར་ཅན་དང་། ནོར་ཅན་གྱི་ཆུང་མ་དང་། ནོར་ཅན་གྱི་བུ་དང་། ནོར་ཅན་གྱི་མནའ་འམ་རྣམས་ཀྱི་བསམ་པ་དང་། བག་ལ་ཉལ་དང་། ཁམས་དང་། རང་བཞིན་མཁྱེན་ནས་གང་ཐོས་ན་ནོར་ཅན་དང་། ནོར་ཅན་གྱི་ཆུང་མ་དང་། ནོར་ཅན་གྱི་བུ་དང་། ནོར་ཅན་གྱི་མནའ་འམ་རྣམས་ཀྱིས་འཇིག་ཚོགས་ལ་ལྟ་བ་རིའི་རྩེ་མོ་ཉི་ཤུ་མཐོ་བ་ཡེ་ཤེས་ཀྱི་རྡོ་རྗེས་བཅོམ་སྟེ། རྒྱུན་དུ་ཞུགས་པའི་འབྲས་བུ་མངོན་སུམ་དུ་བྱས་པ་དེ་ལྟ་བུར་འཕགས་པའི་བདེན་པ་རྣམས་སོ་སོར་རྟོགས་པར་བྱེད་པའི་ཆོས་བཤད་པ་མཛད་དེ། དེ་རྣམས་ཀྱིས་བདེན་པ་མཐོང་

ནས་ལན་གསུམ་དུ་ཆེད་དུ་བརྗོད་པས་ཆེད་དུ་བརྗོད་པ་ཞེས་བྱ་བ་ནས། བདག་ཅག་ནི་མངོན་པར་འཕགས་སོ་ཞེས་བྱ་བའི་བར་
གོང་མ་བཞིན་དུའོ། །བདག་ཅག་བཅོམ་ལྡན་འདས་དང་། ཆོས་དང་དགེ་སློང་གི་དགེ་འདུན་ལ་སྐྱབས་སུ་མཆི་ལགས་ཀྱིས།
བཅོམ་ལྡན་འདས་ཀྱིས་བདག་ཅག་དགེ་བསྙེན་དུ་གཟུང་དུ་གསོལ། ཇི་སྲིད་འཚོ་བའི་བར་དུ་སྲོག་དང་ཡང་བསྐྱོས་ཏེ་སྐྱབས་སུ་
མཆི་བར་མངོན་པར་དད་ལགས་སོ། །དེ་ནས་བཅོམ་ལྡན་འདས་ཀྱིས་ནོར་ཅན་དང་། ནོར་ཅན་གྱི་ཆུང་མ་དང་། ནོར་ཅན་གྱི་བུ་
དང་། ནོར་ཅན་གྱི་མནའ་མ་རྣམས་ལ་ཆོས་དང་ལྡན་པའི་གཏམ་གྱིས་ཡང་དག་པར་བསྟན། ཡང་དག་པར་འཛིན་དུ་བཅུག །

༄༅། །ཡང་དག་པར་གཟིངས་བསྐྱོད། ཡང་དག་པར་རབ་ཏུ་དགའ་བར་མཛད་ནས་གདན་ལས་བཞེངས་ཏེ་ག་ཤེགས་
སོ།། །།འདུལ་བ་གཞི་བམ་པོ་ལྔ་བཅུ་བདུན་པ། དགེ་སློང་རྣམས་ཐེ་ཚོམ་སྐྱེས་ནས་ཐེ་ཚོམ་ཐམས་ཅད་གཅོད་པ་སངས་རྒྱས་
བཅོམ་ལྡན་འདས་ལ་ཞུས་པ་བཙུན་པ་ནོར་ཅན་དང་། ནོར་ཅན་གྱི་མཆིས་འབྲང་དང་། ནོར་ཅན་གྱི་བུ་དང་། ནོར་ཅན་གྱི་མནའ་མ་
རྣམས་ཀྱིས་ལས་ཅི་ཞིག་བགྱིས་ན་ལས་དེའི་རྣམ་པར་སྨིན་པས་ཕྱུག་ཅིང་ནོར་མང་ལ་ལོངས་སྤྱོད་ཆེ་བའི་རིགས་སུ་སྐྱེས་ཤིང་ལྷ་
དང་མི་རྣམས་ཀྱི་དཔལ་ཉམས་སུ་མྱོང་བར་གྱུར་ལགས། བཅོམ་ལྡན་འདས་ཀྱིས་བཀའ་སྩལ་པ། དགེ་སློང་དག་འདི་རྣམས་ཀྱི

Karma Leksheyling Shedra Collection. Digitization by eGangotri. Funding by MIDF

ནས་ལས་རྣམས་བྱས་ཤིང་བསགས་པ་ཚོགས་རྙེད་པ་ཞེས་བྱ་བ་ནས། འབྲས་བུ་དག་ཏུ་འགྱུར་བ་ཉིད་ཅེས་བྱ་བའི་བར་གོང་མ་
བཞིན་ནོ། །དགེ་སློང་དག་སྔོན་བྱུང་བ་ཝཱ་རཱ་ཎ་སཱི་ན་མེ་ཏོག་ཕྲེང་རྒྱུད་མཁན་ཞིག་ཡོད་པ་དེས་རིགས་མཉམ་པ་ལས་ཆུང་མ་
བླངས་ཏེ། དེ་དེ་དང་ལྷན་ཅིག་རྩེ་བར་བྱེད་དགའ་བར་བྱེད་དགའ་མགུར་སྤྱོད་པར་བྱེད་དོ། །དེ་དང་ལྷན་ཅིག་རྩེ་བར་བྱེད།
དགའ་བར་བྱེད། དགའ་མགུར་སྤྱོད་པར་བྱེད་པ་ལས་ཁྱེའུ་ཞིག་བཙས་སོ། །དེས་དེ་ཡང་རིགས་མཉམ་པ་ལས་ཆུང་མ་བླངས་
སོ༔ །དེ་དུས་ཕྱི་ཞིག་ན་བཀྲེན་ཞིང་ཤིན་ཏུ་བཀྲེན་པར་གྱུར་ཏེ། དེ་དང་བུ་དང་། ཆུང་མ་དང་། མནའ་མས་བཙོན་པ་ཆེན་པོས་

དཔེ

༄༅། །འབད་པས་རས་ཡུག་གཅིག་ཅིག་གྲུབ་ནས། དེ་ནས་མི་རྟོག་ཕྲེང་རྒྱུད་མཁན་ཡང་དེ་བསྒོས་ནས། རྒྱལ་པོ་ལ་མི་རྟོག་འབུལ་ལ་མི་རྟོག་ཕྲེང་རྒྱུད་མཁན་གྱི་ཆུང་མ་ཡང་དེ་ཉིད་བསྒོས་ནས་བཙུན་མོ་ལ་འབུལ། མི་རྟོག་ཕྲེང་རྒྱུད་མཁན་གྱི་བུ་ཡང་དེ་ཉིད་བསྒོས་ནས་གཞོན་ནུ་རྣམས་ལ་འབུལ། མི་རྟོག་ཕྲེང་རྒྱུད་མཁན་གྱི་མནའ་མ་ཡང་དེ་ཉིད་བསྒོས་ནས་རྒྱལ་པོའི་མནའ་མ་རྣམས་ལ་མི་རྟོག་ཕྲེང་འབུལ་བར་བྱེད་དོ། །སངས་རྒྱས་རྣམས་འབྱུང་བ་མེད་པ་ན་འཇིག་རྟེན་དུ་རང་སངས་རྒྱས་དམན་པ་དང་། ངན་པ་ལ་སྙིང་བརྩེ་བ་དང་། གནས་མལ་བས་མཐའ་ལ་བརྟེན་པ། འཇིག་རྟེན་གྱི་ཡོན་གནས་གཅིག་པུ་དག་འབྱུང་བར་འགྱུར་

བས་ཇི་ཙམ་ན་རང་སངས་རྒྱས་ཤིག་ལྗོངས་རྒྱུ་ཞིང་འགྲོ་བ་ན་ཉི་མ་ནུབ་ཀའི་དུས་སུ་ལྷ་ར་ཊ་སྐྱིར་ཕྱིན་ནས་མེ་ཏོག་ཕྲེང་རྒྱུད་མཁན་

དེའི་ཁྱིམ་གྲོང་ཁྱེར་གྱི་སྒོ་ན་འདུག་པ་དེའི་ལྟུམ་རར་ནུབ་མོ་གནས་བཏབ་སྟེ་མེའི་ཁམས་ལ་སྙོམས་པར་ཞུགས་སོ། །དེ་ནས་མེ་ཏོག་

ཕྲེང་རྒྱུད་མཁན་དེས་མེའི་ཕུང་པོ་འབར་བ་ལྟ་བུར་མཐོང་ནས་དེ་དད་པ་སྐྱེས་ཏེ་ཆུང་མ་ལ་སྨྲས་པ་དང་དེ་ཡང་དད་པར་གྱུར་ཏོ། །

དེས་བུ་ལ་སྨྲས་པ་དང་དེ་ཡང་དད་པར་གྱུར་ཏོ། །དེས་མནའ་མ་ལ་སྨྲས་པ་དང་དེ་ཡང་དད་པར་གྱུར་ཏོ། །དེ་ནས་དེ་རྣམས་ཀྱིས་

གྲོས་བྱ་བར་བརྩམས་པ། བདག་ཅག་སང་ཟན་མ་ཟོས་ཀྱང་བླ་འདུས་ལ་རབ་ཏུ་བྱུང་བ་ཞི་བའི་བདག་ཉིད་ཅན་འདི་བ་ཞོས་

༄༅། །གསོལ་ལོ། །དེ་ནས་ནམ་ནངས་ནས་དེ་རྣམས་ཀྱིས་དེ་ལ་བསོད་སྙོམས་ཕུལ་ལོ། །མི་ཧོག་ཕྱེད་རྒྱུད་མཁན་གྱིས་སྨྲས་པ། བཟང་མོ་ཁོ་བོའི་རས་ཀྱི་བགོ་སྐལ་གང་ཡིན་པ་དེ་ནི་རབ་ཏུ་བྱུང་བ་འདི་ལ་འབུལ་ལོ། །དེས་སྨྲས་པ། རྗེའི་ཟླས་བདག་གི་ཡང་དབུལ་ལོ། །བུས་སྨྲས་པ། བདག་གི་ཡང་དབུལ་ལོ། །མནའ་མས་སྨྲས་པ། བདག་གི་ཡང་དབུལ་ལོ། །དེ་ནས་དེ་རྣམས་འདུས་ནས་དེ་ལ་རས་བསྔོན་ཧོ། །བདག་ཉིད་ཆེན་པོ་དེ་དག་ནི་ལུས་ཀྱིས་ཆོས་སྟོན་གྱི་ཚིག་གིས་མ་ཡིན་པས་དེ་ནས་བདག་ཉིད་ཆེན་པོ་དེ་དེ་རྣམས་ལ་སྙིང་བརྩེ་བའི་ཕྱིར་ནམ་མཁའ་ལ་འཕགས་ནས་འབར་བ་དང་། གསལ་བ་དང་།

འདུལ
འདུལ་བ་གཞི
ཁ

ཆ་ར་འཕེབས་པ་དང་། སློག་འཁྲིན་པའི་ཆོ་འཕྲུལ་དག་བྱ་བར་བརྩམས་སོ། །སོ་སོའི་སྐྱེ་བོ་རྣམས་ནི་རྫུ་འཕྲུལ་ལ་མྱུར་དུ་སེམས་
གཏོད་པ་ཡིན་པས་ཤིང་རྩ་བ་ནས་བཅད་པ་བཞིན་དུ་རྐང་པ་གཉིས་ལ་གཏུགས་ཏེ་སྨོན་ལམ་གདབ་པར་བརྩམས་པ། བདག་
ཅག་གིས་ཡོན་གནས་དམ་པ་འདི་ལྟ་བུ་ལ་བྱ་བ་བྱས་པའི་དགེ་བའི་རྩ་བ་འདིས་བདག་ཅག་ཕྱུག་ཅིང་ནོར་མང་ལ་ལོངས་སྤྱོད་ཆེ་
བའི་རིགས་སུ་སྐྱེ་ཞིང་བདག་ཅག་གི་ཁྱིམ་དུ་ལྷ་དང་མིའི་གཡང་འབབ་པར་གྱུར་ཅིག །འདི་ལྟ་བུའི་ཆོས་རྣམས་ཀུན་ཐོབ་ནས་འདི་
བས་ཁྱད་པར་དུ་འཕགས་པའི་སྟོན་པ་མཉེས་པར་བྱེད་ཀྱི། མི་མཉེས་པར་བྱེད་པར་མ་གྱུར་ཅིག་ཅེས་བྱས་སོ། །དེ་ནས་རང་

Karma Leksheyling Shedra Collection. Digitization by eGangotri. Funding by MIDF

༄༅། །སངས་རྒྱས་ཀྱིས་དེ་དག་ལ་སྙིང་བརྩེ་བར་རྗེས་སུ་ཐུགས་ཆུད་ནས་རྒྱལ་པོའི་ཁབ་ཀྱི་སྙིང་ནས་ཕར་ཆས་ཏེ་སོང་བ་དང་། དེའི་ཚེ་ཕྱིན་མ་རྒྱལ་པོའི་སྙིང་དུ་བབ་པ་ལས་དེ་གདོང་བསྒོད་དེ་བལྟ་བར་བརྩམས་པ་དང་། བདག་ཉིད་ཆེན་པོ་དེ་མཐོང་ནས་དེས་བསམས་པ། བདག་ཉིད་ཆེན་པོ་འདིས་ཡང་སྐུ་ཞིག་གི་བཀྲིན་པའི་རྩ་བ་སྦྱང་བར་འགྱུར་སྙམ་མོ། །མི་ཏོག་ཕྲེང་རྒྱུད་མཁན་དེ་རྒྱལ་པོ་ལ་མི་ཏོག་འབུལ་བའི་དུས་གང་ཡིན་པ་དེ་ལས་ཞིག་གི་ཙམ་ཞིག་ཡོལ་ལོ། །རྒྱལ་པོ་ཡང་མི་ཏོག་ལ་སྒོད་ཅིང་འདུག་གོ། དེ་ནས་མི་ཏོག་ཕྲེང་རྒྱུད་མཁན་དེ་རྒྱལ་པོའི་ཕོ་ཉས་འཚོ་བ་དག་མས་ཀྱིས་བཀུག་པ་དང་རྒྱལ་པོས་དེ་ལ་སྨྲས་པ། ཅིའི་ཕྱིར་ཁྱོད་

འདུལ།

ཀྱིས་མི་རྟོག་དེ་རིང་དུས་ལས་ཡོལ་ངེས་ཇི་ལྟར་བསྒྱུར་བ་བརྒྱུས་པར་སླུས་པ་དང་། དེ་ནས་རྒྱལ་པོས་ཇི་སྙེད་གྲོན་པ་ཕྱིན་ནོ། །

དེ་བཞིན་དུ་མི་རྟོག་ཁྱེད་རྒྱུད་མཁན་གྱི་ཆུང་མ་ལ་ནི་བཙུན་མོ་རྣམས་ཀྱིས་ཇི་སྙེད་གྲོན་པ་ཕྱིན་ནོ། །མི་རྟོག་ཁྱད་རྒྱུད་མཁན་གྱི་བུ

འདུལ་བ་བཞི ལ་ནི་གཞོན་ནུ་རྣམས་ཀྱིས་སོ། །མི་རྟོག་ཁྱེད་རྒྱུད་མཁན་གྱི་མནའ་མ་ལ་ནི་རྒྱལ་པོའི་མནའ་མ་རྣམས་ཀྱིས་ཏེ། དེ་མཐོང་བའི་ཚེས

དེ་ཉིད་ལ་ནོར་གྱི་མི་རྟོག་མཆོད་པར་གྲུབ་པར་གྱུར་ཏེ་དབུལ་བ་མེད་པར་གྱུར་ཏོ། །དགེ་སློང་དག་ཇི་སྙམ་དུ་སེམས། དེའི་ཚེ་དེའི

ཁ དུས་ཀྱི་མི་རྟོག་ཁྱེད་རྒྱུད་མཁན་གང་ཡིན་པ་དེ་ནི་ནོར་ཅན་འདི་ཉིད་ཡིན་ནོ། །མི་རྟོག་ཁྱེད་རྒྱུད་མཁན་གྱི་ཆུང་མ་ནི་ནོར་ཅན་གྱི་

༄༅། །ཚུར་མ་ཡིན་ནོ། །མི་རྟོག་ཕྲེང་རྒྱུད་མཁན་གྱི་བུ་ནི་ནོར་ཅན་གྱི་བུ་ཡིན་ནོ། །མི་རྟོག་ཕྲེང་རྒྱུད་མཁན་གྱི་མནའ་མ་ནི་ནོར་ཅན་གྱི་མནའ་མ་ཡིན་ཏེ། འདི་དག་གིས་རང་སངས་རྒྱས་ལ་བྱ་བ་བྱས་ཤིང་སྨོན་ལམ་བཏབ་པ་གང་ཡིན་པ་དེའི་ལས་ཀྱི་རྣམ་པར་སྨིན་པས་ཕྱུག་ཅིང་ནོར་མང་ལ་ལོངས་སྤྱོད་ཆེ་བའི་རིགས་སུ་སྐྱེས་ནས། ཁྱིམ་དུ་ལྷ་དང་མིའི་གཡང་བབས་པར་གྱུར་ཏོ། །ངའི་སྤྲིན་ཟླ་ནས་ཀྱང་བདེན་པ་མཐོང་བར་བྱས་ཏེ། ང་རང་སངས་རྒྱས་བྱེ་བ་བརྒྱ་སྟོང་བས་ཁྱད་པར་དུ་འཕགས་པའི་སྟོན་པ་འདི་དག་གིས་མཉེས་པར་བྱས་ཀྱི་མི་མཉེས་པར་མ་ཡིན་ནོ། །དགེ་སློང་དག་དེ་ལྟ་བས་ན་ལས་གཅིག་ཏུ་གནག་པ་རྣམས་ཀྱི་ནི་ཞེས་

Karma Leksheyling Shedra Collection. Digitization by eGangotri. Funding by MIDF

བྱ་བ་ནས་བརྩལ་བར་བྱ་སྟེ། དགེ་སློང་དག་ཁྱེད་ཀྱིས་དེ་ལྟ་བུ་ལ་བསླབ་པར་བྱའོ་ཞེས་བྱ་བའི་བར་གོང་མ་བཞིན་དུའོ། །དེ་ནས་
ཡངས་པ་ཅན་གྱི་བྲམ་ཟེ་དང་ཁྱིམ་བདག་རྣམས་ལྷག་པར་ཡང་མངོན་པར་དད་པར་གྱུར་ནས་སྟན་ལས་ལངས་ཏེ། བཅོམ་ལྡན་
འདས་གང་ན་བ་དེར་ཡོངས་སུ་ཐལ་མོ་སྦྱར་བ་བཏུད་ནས་བཅོམ་ལྡན་འདས་ལ་འདི་སྐད་ཅེས་གསོལ་ཏོ། །བཅོམ་ལྡན་འདས་དགེ་
སློང་གི་དགེ་འདུན་དང་ཐབས་ཅིག་ལ་བདག་ཅག་གིས་དགུང་ཟླ་གསུམ་དུ་ན་བཟའ་ཆོས་གོས་དང་བསོད་སྙོམས་དང་།
གཟིམས་ཆ་དང་། སྙུན་དཔྱད་ཀྱི་རྐྱེན་སྨན་དང་། ཡོ་བྱད་རྣམས་འབུལ་ཞིང་མཆིས་ན་གནང་བར་མཛད་དུ་གསོལ། བཅོམ་ལྡན་

Karma Leksheyling Shedra Collection. Digitization by eGangotri. Funding by MIDF

ཡ་ད༡

༄༅། །འདས་ཀྱིས་ཅང་མི་གསུང་བས་ཡངས་པ་ཅན་གྱི་བྲམ་ཟེ་དང་ཁྱིམ་བདག་རྣམས་ལ་གནང་ངོ་། །དེ་ནས་ཡངས་པ་
ཅན་གྱི་བྲམ་ཟེ་དང་ཁྱིམ་བདག་རྣམས་བཅོམ་ལྡན་འདས་ཅང་མི་གསུང་བས་གནང་བར་རིག་ནས། བཅོམ་ལྡན་འདས་ཀྱི་ཞབས་
གཉིས་ལ་མགོ་བོས་ཕྱག་བྱས་ནས་སྟན་ལས་ལངས་ཏེ་དོང་ངོ་། །དེ་ནས་ཡངས་པ་ཅན་གྱི་བྲམ་ཟེ་དང་ཁྱིམ་བདག་རྣམས་ཀྱིས་དེ་
ཉིད་ཀྱི་ནུབ་མོ་ནས་གཙང་ཞིང་བསོད་པའི་བཟའ་བ་དང་བཅའ་བ་དག་སྣ་གོན་བྱས་ཏེ་ཞེས་བྱ་བ་ནས། ཕྱག་བཙབས་ཏེ་ལྷུང་
བཟེད་སྒྲུ་བར་རིག་ནས་སྟན་ཆེས་དམའ་བ་ཞིག་བླངས་ཏེ། ཆོས་མཉན་པའི་ཕྱིར་བཅོམ་ལྡན་འདས་ཀྱི་སྤྱན་སྔར་འདུག་གོ་ཞེས་བྱ་

བའི་བར་སོང་མ་བཞིན་དུ་གོ། །དེ་ནས་བཅོམ་ལྡན་འདས་ཀྱིས་ཡངས་པ་ཅན་གྱི་བྲམ་ཟེ་དང་ཁྱིམ་བདག་རྣམས་ལ་ཆོས་དང་ལྡན་
པའི་གཏམ་གྱིས་ཡང་དག་པར་བསྟན། ཡང་དག་པར་འཛིན་དུ་བཅུག་ཡང་དག་པར་གཟེངས་བསྟོད། ཡང་དག་པར་རབ་ཏུ་
དགའ་བར་མཛད་ནས་གདན་ལས་བཞེངས་ཏེ་ག་ཤེགས་སོ། །དེ་བཞིན་དུ་ཉིམ་གཉིས་སམ་གསུམ་གྱི་བར་དུ་འདས་སོ། །ཡངས་
པ་ཅན་གྱི་བྲམ་ཟེ་དང་ཁྱིམ་བདག་རྣམས་ཀྱི་འཁོར་རྒྱ་ཆེན་པོ་མྱུ་གེ་དང་བཅས་པའི་དུས་བྱུང་ནས་དེ་རྣམས་ཀྱི་ཉེ་དུ་དགེ་ཟས་ཀྱི་
ཕྱིར་ཉིམ་རེ་རེ་ཞིང་འོང་བས་དེ་དག་གིས་གཙེས་པར་གྱུར་ནས་དགེ་སློང་རྣམས་ལ་སྨྲས་པ། འཕགས་པ་དག་མྱུ་གེ་དང་བཅས་

ཞེ

༄། །པའི་དུས་བྱུང་བས་བདག་ཅག་གི་ཉི་དུ་དག་སྐྱུར་མཆིས་ཏེ་དེ་རྣམས་ལ་བདག་ཅག་གདུགས་གཅིག་བཞིན་དུ་སྐྱོལ་
བས་ཁྱེད་ཅག་དང་དེ་རྣམས་ལ་ཁྱད་པར་རྗེ་མི་ཕྱོགས་ན། ཀྱི་འཕགས་པ་དག་བདག་ཅག་གིས་ཡོ་བྱད་རྣམས་དབུལ་གྱིས་ཞལ་ཏ་
ཁོ་ན་མཛོད་ཅིག །དགེ་སློང་རྣམས་ཀྱིས་སྨྲས་པ། བཅོམ་ལྡན་འདས་ལ་ཞུས་ཏེ་བྱའོ་ཞེས་དགེ་སློང་རྣམས་ཀྱིས་སྐབས་དེ་བཅོམ་
ལྡན་འདས་ལ་གསོལ་བ་དང་། བཅོམ་ལྡན་འདས་ཀྱིས་བཀའ་སྩལ་པ། དེ་ལྟ་བས་ན་རྗེས་སུ་གནང་སྟེ་དགེ་སློང་རྣམས་ཀྱིས་ཞལ་
ཏ་བྱའོ། །བཅོམ་ལྡན་འདས་ཀྱིས་དགེ་སློང་རྣམས་ཀྱིས་ཟས་ཀྱི་ཞལ་ཏ་བྱའོ་ཞེས་གསུངས་པས་དེ་རྣམས་ཀྱིས་ཞལ་ཏ་བྱ་བར་

བཙུམས་ཏེ་ཇི་ཙམ་ན་སྐྱེད་གཡོགས་མེད་པར་ཕྱུག་པ་འཚོད་པའི་ཞལ་ཏ་བྱས་པ་ལས་ལྷུས་ཆར་ཕབ་པས་དེ་མ་རུང་བར་གྱུར་
པའི་སྐབས་དེ་བཅོམ་ལྡན་འདས་ལ་གསོལ་བ་དང་བཅོམ་ལྡན་འདས་ཀྱིས་བཀའ་སྩལ་པ། སྐྱེད་གཡོགས་མེད་པར་བཙོ་བར་མི་
བྱའོ། །སྒྲོ་ཁང་དང་ཁྲམས་སུ་འཚོད་པར་བྱེད་པ་དང་། བཅོམ་ལྡན་འདས་ཀྱིས་བཀའ་སྩལ་པ། སྒྲོ་ཁང་དང་ཁྲམས་སུ་བཙོ་བར་
མི་བྱའོ། །དགེ་སློང་དག་དེ་ལྟ་བས་ན་རུང་བའི་གནས་ཀྱི་གཞིར་མི་རུང་བ་ནི་བཅུ་པོ་འདི་དག་སྟེ། འདི་རྣམས་སུ་ཟས་ཀྱི་ཞལ་ཏ་
མི་བྱའོ། །བཅུ་གང་ཞེ་ན། སྐྱེད་གཡོགས་མེད་པ་དང་། སྒྲོ་ཁང་དང་། ཁྲམས་དང་། བསྲོ་གང་དང་། ཁྲུས་ཁང་དང་།

༄༅། །རྒྱལ་པོའི་གནས་དང་། མཆོད་རྟེན་གྱི་གནས་དང་། མུ་སྟེགས་ཅན་གྱི་གནས་དང་། ཁྱིམ་བདག་གི་གནས་དང་། དགེ་སློང་མའི་དབྱར་ཁང་ངོ་། །གཞི་བཅུ་པོ་འདི་དག་ནི་རུང་བ་མ་ཡིན་པའི་གནས་ཀྱི་གཞི་ཡིན་ཏེ། དེ་རྣམས་སུ་དགེ་སློང་གིས་ཟས་ཀྱི་ཞལ་ཏ་མི་བྱའོ། །ཞལ་ཏ་བྱེད་ན་འགལ་ཚབས་ཅན་དུ་འགྱུར་རོ།། ༎སྨོམ་ནི་ནད་བུ་ཅན་དང་ཟས་དག་དང་། །གཡར་ཚུས་ལྷུག་པ་དག་དང་ཡང་། །ཚལ་གྱི་འབྲས་བུ་ཆུ་སྐྱེས་དང་། །པད་མའི་རྩ་དང་ལུག་དག་གོ། །གླིང་གཞི་ནི་མཚན་ཡོད་ནའོ། །མཚན་ཡོད་ན་དགེ་སློང་ནད་བུ་ཅན་ཞིག་ཡོད་པ་དེས་སྨན་པ་ལ་དྲིས་པ་བཞིན་བཟངས་དགའ་བོ་བོ་ལ་སྨན་སྟོན་ཅིག །དེས་ནད་ཀྱི་

གཞི་དྲིས་ནས་སྨྲས་པ། འཕགས་པ་ཐུག་པ་གསོལ་ཅིག་དང་སོས་པར་འགྱུར་རོ། །དེས་སྨྲས་པ། བཞིན་བཟངས་བཅོམ་ལྡན་
འདས་ཀྱིས་མ་གནང་ངོ་། །སྨན་པས་སྨྲས་པ། འཕགས་པ་ཁྱོད་ཀྱི་སྟོན་པ་ཐུགས་རྗེ་ཅན་ཡིན་པས་འདི་ཉིད་ཀྱིས་རྐྱེན་བྱས་ནས་
གནང་བར་འགྱུར་བའི་གནས་དེ་ཡོད་དོ། །དེས་སྐབས་དེ་དགེ་སློང་རྣམས་ལའོ། །དགེ་སློང་རྣམས་ཀྱིས་ནི་བཅོམ་ལྡན་འདས་ལ་
གསོལ་བ་དང་། བཅོམ་ལྡན་འདས་ཀྱིས་བཀའ་སྩལ་པ། གལ་ཏེ་སྨན་པས་ཐུག་པ་འཐུང་ཤིག་ཅེས་ཟེར་ན་སྨན་པས་བསྒོ་བ་
བཞིན་ཐུག་པ་བཏུང་བར་བྱ་སྟེ་དེ་ལ་འགྱོད་པ་མི་བྱའོ། །བཅོམ་ལྡན་འདས་ཀྱིས་སྨན་པས་བསྒོ་བ་བཞིན་ཐུག་པ་བཏུང་བར་བྱའོ་

༄༅། །ཞེས་བཀའ་སྐྱོལ་པ་དང་། དེའི་ནང་གཡོག་གིས་ཐུག་པ་གྲང་མོ་ཞིག་ཁྱེར་ཏེ་ཕྱིན་ནོ། །དེ་ནས་སྨན་པས་འོངས་ནས་
དྲིས་པ་འཕགས་པ་ཁྱོད་བདེའམ། དེས་སྨྲས་པ། བཞིན་བཟངས་མི་བདེའོ། །ཅི་ཁྱོད་ཀྱིས་ཐུག་པ་མ་གསོལ་ཏམ། འཐུངས་སོ། །
ཅི་འདྲ་བ་ཞིག །གྲང་མོའོ། །འཕགས་པ་མ་ལེགས་པ་ཞིག་བགྱིས་སོ། །སང་ནི་དྲོན་མོ་གསོལ་ཅིག །དེ་ནས་ནང་གཡོག་གིས་
བླངས་ནས་གྲང་མོ་ཁོ་ན་ཉེད་ནས་དེས་དེ་ལ་བསྔོས་ཏེ་ཕྱིན་ནོ། །དེ་ནས་སྨན་པ་འོངས་ཏེ་དེ་བཞིན་དུ་དྲིས་པ་དང་དེས་སྨྲས་པ།
མི་བདེའོ། །ཅི་ཐུག་པ་མ་གསོལ་ཏམ། འཐུངས་སོ། །ཅི་འདྲ་བ་ཞིག །གྲང་མོ་ཞིག་བསྔོས་ནས་སོ། །འཕགས་པ་མ་ལེགས་པ་

ཞིག་བགྱིས་སོ། །དེ་བྲངས་ཏེ་བསྒོས་པ་ལགས་ཀྱིས་སང་ནི་རང་བཞིན་གྱིས་རྡོན་པོར་མཛོད་ལ་གསོལ་ཅིག །དེ་ནས་དེའི་ནང་
གཡོག་གིས་འབྲས་དང་སྔོད་སྣ་གོན་བྱས་ནས་གཙུག་ལག་ཁང་གི་ཕྱི་རོལ་གྱི་ཤིང་དྲུང་ཞིག་ཏུ་བཙོ་བར་བརྩམས་པ་ལས་དེ་
ནས་ཁྲིའི་ཧྲུག་པས་དེ་མ་རུང་བར་བྱས་པས་དགེ་སློང་དེ་ཡོངས་པར་གྱུར་པའི་སྐབས་དེ་དགེ་སློང་རྣམས་ལའོ། །དགེ་སློང་རྣམས་
ཀྱིས་ནི་བཅོམ་ལྡན་འདས་ལ་གསོལ་བ་དང་། བཅོམ་ལྡན་འདས་ཀྱིས་བཀའ་སྩལ་པ། དགེ་སློང་དག་དེ་ལྟ་བས་ན་རུང་བའི་
གནས་བསྒོ་བར་བྱའོ། བཅོམ་ལྡན་འདས་ཀྱིས་རུང་བའི་གནས་བསྒོ་བར་བྱའོ་ཞེས་བཀའ་སྩལ་པ་དང་། དགེ་སློང་རྣམས་ཀྱིས་ཅི་

Karma Leksheyling Shedra Collection. Digitization by eGangotri. Funding by MIDF

༄༅། །འདྲ་བ་དང་ཇི་ཙམ་པ་མ་ཤེས་ནས། བཅོམ་ལྡན་འདས་ཀྱིས་བཀའ་སྩལ་པ། རུང་བའི་གནས་ལྔ་སྟེ། ཚོམ་པའི་མཐའ་ཅན་དང་། སེམས་གཏོད་པའི་མཐའ་ཅན་དང་། བཉལ་བ་ལྟ་བུ་དང་། སྡོང་པའི་གནས་དང་། བསྔོས་པའོ། །དེ་ལ་ཚོམ་པའི་མཐའ་ཅན་ནི་འདི་ལྟ་སྟེ། དགེ་སློང་ལག་གི་གླས་གནས་ཚོམ་པ་ན་དེར་ཐོག་མར་གཞི་འདི་ནི་དགེ་འདུན་གྱི་རུང་བའི་གནས་སུ་འགྱུར་རོ་ཞེས་སེམས་བསྐྱེད་ཅིང་ཚིག་ཏུ་སྨྲས་པ་སྟེ། འདི་ནི་རུང་བའི་གནས་ཚོམ་པའི་མཐའ་ཅན་ཞེས་བྱའོ། །སེམས་གཏོད་པའི་མཐའ་ཅན་གང་ཞེ་ན། འདི་ལྟ་སྟེ། དགེ་སློང་ལག་གི་གླས་དེར་ཐོག་མར་གཞི་ཙོ་བ་འདྲེན་པ་ན་ཉེ་འཁོར་གྱི་དགེ་སློང་རྣམས་ལ་

འདུལ

འདུལ་བ་བཞི།

བ

སྨྲས་པ། ཚེ་དང་ལྡན་པ་དག་གཞི་འདི་ནི་དགེ་འདུན་གྱི་རུང་བའི་གནས་སུ་འགྱུར་བར་ངེས་པར་བྱུང་ཤིག་ངེས་པར་བྱུང་ཤིག་ཅེས་
བྱ་སྟེ། འདི་ནི་སེམས་གཏོད་པའི་མཐའ་ཅན་ཞེས་བྱའོ། །བ་ཉལ་བ་ལྟ་བུ་གང་ཞེ་ན། གང་ལ་སྒྲོ་ཕ་དང་བར་གསེས་པ་སྟེ། འདི་ནི་
བ་ཉལ་བ་ལྟ་བུ་ཞེས་བྱའོ། །གནས་སྟོང་པ་གང་ཞེ་ན། སྤངས་པའི་གནས་ཏེ་འདི་ནི་གནས་སྟོང་པ་ཞེས་བྱའོ། །བསྒྲོས་པ་གང་ཞེ་
ན། གསོལ་བ་དང་གཉིས་ཀྱི་ལས་ཀྱིས་བསྒྲོས་པའོ། །དགེ་སློང་རྣམས་ཀྱིས་ཇི་ལྟར་བསྒྲོ་བ་མ་ཤེས་ནས། བཅོམ་ལྡན་འདས་
ཀྱིས་བཀའ་སྩལ་པ། གནས་གང་ཞིག་ཐམས་ཅད་ཟིན་པར་བྱས་པ་ནང་མཚམས་དང་ཕྱི་རོལ་ཉེ་འཁོར་འདོམ་གང་དང་བཅས་

༄༅། །པ་ལ་དགེ་འདུན་གྱིས་འདོད་ན་དེ་བསྐོ་བར་བྱའོ། །བསྐོ་བ་ཡང་འདི་ལྟར་བྱ་སྟེ། གནས་མལ་བ་ཞམས་ལ་ག་ཧི
བརྡུངས་ཏེ་དྲིས་པའི་ཚིག་གིས་དགེ་སློང་རྣམས་ལ་ཡང་དག་པར་བསྒོ་ལ། དགེ་འདུན་ཐམས་ཅད་འདུག་ཅིང་མཐུན་པར་གྱུར་པ་
དང་། དགེ་སློང་གཅིག་གིས་གསོལ་བ་བྱས་ཏེ་ལས་བྱའོ། །དགེ་འདུན་བཙུན་པ་རྣམས་གསན་དུ་གསོལ། གནས་ཐམས་ཅད་
ལགས་པ་ནང་མཚམས་དང་ཕྱི་རོལ་ཉེ་འཁོར་འདོམ་གང་དང་བཅས་པ་འདི་དགེ་འདུན་གྱི་རུང་བའི་གནས་སུ་བསྐོ་ན། གལ་ཏེ་
དགེ་འདུན་གྱི་དུས་ལ་བབ་ཅིང་བཟོད་ན་དགེ་འདུན་གྱིས་གནང་བར་མཛོད་ཅིག་དང་། དགེ་འདུན་གྱིས་གནས་ཐམས་ཅད་ལགས་

པ་ནང་མཚམས་ཕྱི་རོལ་ཏེ་འཁོར་འདོམ་གང་དང་བཅས་པ་འདི་དགེ་འདུན་གྱི་རུང་བའི་གནས་སུ་བསྔོའོ། །འདི་ནི་གསོལ་བའོ། །
ལས་ནི་འདི་ལྟར་བྱ་སྟེ། དགེ་འདུན་བཙུན་པ་རྣམས་གསན་དུ་གསོལ། གནས་ཐམས་ཅད་ལགས་པ་ནང་མཚམས་དང་ཕྱི་རོལ་ཏེ་
འཁོར་འདོམ་གང་དང་བཅས་པ་འདི་དགེ་འདུན་གྱི་རུང་བའི་གནས་སུ་བསྔོ་བར་བཞེད་དེ། དེའི་སླད་དུ་དགེ་འདུན་གྱིས་གནས་
ཐམས་ཅད་ལགས་པ་ནང་མཚམས་དང་ཕྱི་རོལ་ཏེ་འཁོར་འདོམ་གང་དང་བཅས་པ་འདི་དགེ་འདུན་གྱི་རུང་བའི་གནས་སུ་བསྔོ་ན།
ཚེ་དང་ལྡན་པ་རྣམས་ལས་གང་དག་གནས་ཐམས་ཅད་ལགས་པ་ནང་མཚམས་དང་ཕྱི་རོལ་ཏེ་འཁོར་འདོམ་གང་དང་བཅས་པ

Karma Leksheyling Shedra Collection. Digitization by eGangotri. Funding by MIDF

Karma Leksheyling Shedra Collection. Digitization by eGangotri. Funding by MIDF

༄༅། །འདི་དགེ་འདུན་གྱི་རུང་བའི་གནས་སུ་བསྔོ་བར་བཟོད་པ་དེ་དག་ནི་ཅང་མ་གསུང་ཤིག །གང་དག་མི་བཟོད་པ་དེ་
དག་ནི་གསུང་ཤིག །དགེ་འདུན་གྱིས་བཟོད་ཅིང་གནང་ནས་དགེ་འདུན་གྱིས་གནས་ཐམས་ཅད་བཀྲིས་ལགས་པ་ནང་མཚམས
དང་ཕྱི་རོལ་ཉེ་འཁོར་འདོམ་གང་དང་བཅས་པ་འདི་དགེ་འདུན་གྱི་རུང་བའི་གནས་སུ་བསྔོས་ལགས་ཏེ། འདི་ལྟར་ཅང་མི་གསུང་
བས་དེ་དེ་བཞིན་དུ་འཛིན་ཏོ། །གང་དུ་དགེ་འདུན་གྱི་རུང་བའི་གནས་སུ་བསྔོས་པ་དེར་གཉིས་སྐབས་དབྱེ་སྟེ། མཚམས་ཀྱི་ནང་
དུ་བཙོས་པ་དང་། མཚམས་ཀྱི་ནང་དུ་ཞག་ལོན་པའོ། །སངས་རྒྱས་བཅོམ་ལྡན་འདས་ཡངས་པ་ཅན་གྱི་སྦྲེའུ་རྫིང་གི་འགྲམ་ན

Karma Leksheyling Shedra Collection. Digitization by eGangotri. Funding by MIDF

ཁང་པ་བརྩེགས་པའི་གནས་ན་བཞུགས་སོ། །ཡངས་པ་ཅན་ན་སྣེ་དཔོན་སེང་གེ་ཞེས་བྱ་བ་ཞིག་གནས་ཏེ། དེའི་ཉེ་འཁོར་ན་
གནས་པ་རྣམས་ཀྱིས་དེའི་ཆེད་དུ་ཤ་ཁྱེར་ཏེ་འོངས་ནས་དེ་ཡང་ཟ་བར་བྱེད་དོ། །གང་གི་ཚེ་དེས་བཅོམ་ལྡན་འདས་ལས་བདེན་པ་
མཐོང་བ་དེའི་ཚེ་མི་ཟ་བས་ཁྱེར་ཏེ་འོངས་ནས་ཡང་དགེ་སློང་རྣམས་ལ་སྦྱིན་པར་བྱེད་དོ། །དགེ་སློང་རྣམས་ཀྱིས་ཀྱང་དེ་དག་ཟོས་
པ་དང་མུ་སྟེགས་ཅན་རྣམས་སྨོད་པར་བྱེད། གཞོགས་འཕྱས་བྱེད། ཁ་ཟེར་བར་བྱེད་དེ། ཤེས་ལྡན་དག་སྣེ་དཔོན་སེང་གེའི་
ཆེད་དུ་བྱས་ཏེ་ཤ་ཁྱེར་ཏེ་འོངས་ན་ནི་དེས་དེ་དག་མ་ཟོས་ལ། ཤཱ་ཀྱའི་སྲས་ཀྱི་དགེ་སྦྱོང་རྣམས་ལ་བྱིན་པ་དང་། ཤཱ་ཀྱའི་སྲས་ཀྱི་

༄༅། །དགེ་སྦྱོང་རྣམས་ཀྱི་ཚེད་དུ་བྱས་པའི་ཤ་ནི་ཟོས་སོ་ཞེས་པའི་སྐབས་དེ་དགེ་སློང་རྣམས་ཀྱིས་བཅོམ་ལྡན་འདས་ལ་
གསོལ་བ་དང་། བཅོམ་ལྡན་འདས་ཀྱིས་བཀའ་སྩལ་པ། ངས་གནས་གསུམ་གྱིས་རུང་བ་མ་ཡིན་པའི་ཤ་བཟའ་བར་མི་བྱའོ་ཞེས་
གསུངས་པ་གསུམ་གང་ཞེ་ན། བདག་གི་ཚེད་དུ་བྱས་པར་མཐོང་དུ་མཐོང་བ་རུང་བ་མ་ཡིན་པའི་ཤ་བཟའ་བར་མི་བྱའོ་ཞེས་
གསུངས་པ་དང་། ཡིད་ཆེས་པ་ལས་ཐོས་ཀྱི་ཚེད་དུ་བྱས་པ་ཡིན་ནོ་ཞེས་ཐོས་པ་རུང་བ་མ་ཡིན་པའི་ཤ་བཟའ་བར་མི་བྱའོ་ཞེས་
གསུངས་པ་དང་། རང་ཉིད་ཀྱི་བློ་ལ་རྣམ་པར་རྟོག་པ་སྐྱེས་པ་རྩལ་ལས་འདི་ནི་བདག་གི་ཚེད་དུ་བྱས་པ་ཡིན་ནོ་སྙམ་དུ་རུང་བ་མ་

འདུལ།
འདུལ་བ་བཞི།
ཁ

ཡིན་པའི་ཤ་བཟའ་བར་མི་བྱའོ་ཞེས་གསུངས་པ་ཡིན་ནོ། །དགེ་སློང་དག་ངས་གནས་གསུམ་གྱིས་རུང་བའི་ཤ་བཟའ་བར་བྱའོ་
ཞེས་གསུངས་པ་གསུམ་གང་ཞེ་ན། འདིས་བདག་གི་ཆེད་དུ་བྱས་པར་མངོན་སུམ་དུ་མ་མཐོང་བ་རུང་བའི་ཤ་བཟའ་བར་བྱའོ་ཞེས་
གསུངས་པ་དང་། ཡིད་ཆེས་པ་ལས་འདིས་ཁྱོད་ཀྱི་ཆེད་དུ་བྱས་པ་མ་ཡིན་ནོ་ཞེས་ཐོས་པ་རུང་བའི་ཤ་བཟའ་བར་བྱའོ་ཞེས་
གསུངས་པ་དང་། བདག་ཉིད་ཀྱི་བློ་ལ་རྣམ་པར་རྟོག་པ་སྐྱེས་པ་ཚུལ་ལས་འདི་ནི་བདག་གི་ཆེད་དུ་བྱས་པ་ཡིན་ནོ་སྙམ་པ་མ་སྐྱེས་
པ་རུང་བའི་ཤ་བཟའ་བར་བྱའོ་ཞེས་གསུངས་པ་ཡིན་ནོ། །གླེང་གཞི་ནི་མཉན་ཡོད་ནའོ། །མུ་གེ་དང་བཅས་པའི་དུས་བྱུང་ནས་

DHARMA 142 YESHE DE

Karma Leksheyling Shedra Collection. Digitization by eGangotri. Funding by MIDF

༄༅། །དགེ་སློང་དག་ཚོགས་པར་གྱུར་པས་དེ་རྣམས་གྲོས་ཐབ་སྟེ་འདུག་པ་དང་བྲམ་ཟེ་དང་ཁྱིམ་བདག་རྣམས་ཀྱིས་སྨྲས་
པ༔ འཕགས་པ་དག་གཅིག་ཏུ་བརྩོན་པར་བྱ་བའི་ཕྱིར་བསྟན་པ་ལ་ཅིའི་སླད་དུ་གྲོས་ཐབ་སྟེ་བཞུགས་ཤིང་དགེ་བའི་ཕྱོགས་ལ་
བརྩོན་པར་མི་མཛད། དེ་རྣམས་ཀྱིས་སྨྲས་པ། མུ་གེ་དང་བཅས་པའི་དུས་བྱུང་བས་བསོད་སྙོམས་ཕྱོར་གྲངས་པར་མི་ཉེད་པས
ཁོ་བོ་ཅག་ཚོགས་ཏེ་ཉམ་ཆུང་བས་དེས་ན་གྲོས་ཐབ་སྟེ་འདུག་གོ །དེ་རྣམས་ཀྱིས་སྨྲས་པ། ཅི་སྟེ་ཞལ་ཚུས་མི་གསོལ། བཅོམ་
ལྡན་འདས་ཀྱིས་མ་གནང་ངོ་། །ཁྱོད་ཀྱི་སྟོན་པ་ནི་ཐུགས་རྗེ་ཅན་ཡིན་པས་གནང་བར་འགྱུར་བ་གང་ཡིན་པའི་གནས་དེ་ཡོད་དོ

ཞེས་བྱ་བའི་སྐབས་དེ་དགེ་སློང་རྣམས་ཀྱིས་བཅོམ་ལྡན་འདས་ལ་གསོལ་བ་དང་། བཅོམ་ལྡན་འདས་ཀྱིས་བཀའ་སྩལ་པ། དགེ་
སློང་དག་དེའི་ཕྱིར་རྗེས་སུ་གནང་ངོ་། ཀླུ་སེའི་སྡུག་བསྔལ་དགོན་པ་འདི་ལྟ་བུར་དགེ་སློང་རྣམས་ཀྱིས་གཡར་ཚུས་བཟའ་བར་བྱ་
ངོ་། །འདི་ལ་འགྱོད་པར་མི་བྱའོ། །གླིང་གཞི་ནི་མཚན་ཡོད་ནའོ། །ཀླུ་སེ་དང་བཅས་པའི་དུས་བྱུང་ནས་དགེ་སློང་རྣམས་ལ་བྲམ
ཟེ་དང་ཁྱིམ་བདག་དད་པ་ཅན་རྣམས་ཀྱིས་སྨྲས་པ། འཕགས་པ་དག་འདི་ཉིད་དུ་ཟས་ཀྱི་བྱ་བ་མཛོད་ཅིག །དེ་རྣམས་ཀྱིས་ཟས
ཀྱི་བྱ་བ་བྱས་ནས་བསོད་སྙོམས་སྤྱར་ཏེད་པ་ཁྱེར་ནས་གཙུག་ལག་ཁང་དུ་སོང་ངོ་། དེ་རྣམས་ཀྱིས་ཀླུ་སེའི་སྐྱོན་གྱིས་དེ་ཡང་བཟའ

༄༅། །ཁར་འཛིང་ན་ཚོན་ཀུང་འཁྲོད་པས་མ་ཟློས་པའི་སྐབས་དེ་དགེ་སློང་རྣམས་ཀྱིས་བཅོམ་ལྡན་འདས་ལ་གསོལ་བ་དང་། བཅོམ་ལྡན་འདས་ཀྱིས་བཀའ་སྩལ་པ། དེའི་ཕྱིར་རྗེས་སུ་གནང་ངོ༌། །ལུ་གུའི་སྡུག་བསྡུལ་དགོན་པ་འདི་ལྟ་བུར་འཛིང་ན་སྐར་བླངས་ཟིན་ཧོ་སྐམ་དུ་སོམས་ལ་སྤུར་རྙིང་པ་ཡང་བཟའ་བར་བྱ་སྟེ། །འདི་ལ་འཁྲོད་པར་མི་བྱའོ། །གླིང་གཞི་ནི་མཚན་ཡོད་ནའོ། །ལུ་གུ་དང་བཅས་པའི་དུས་བྱུང་ནས་བྲམ་ཟེ་དང་ཁྱིམ་བདག་དང་པ་ཙན་རྣམས་ཀྱིས་དགེ་སློང་རྣམས་ཁྱིམ་གྱི་ནང་དུ་ཟས་ལ་མགྲོན་དུ་བོས་ནས་དེ་རྣམས་ཀྱིས་ཟློས་པ་དང་བཅའ་བ་ལས་ལྷག་མ་ཞིག་ལུས་སོ། །བྲམ་ཟེ་དང་ཁྱིམ་བདག་རྣམས་ཀྱིས་སྨྲས

འདུལ

འདུལ་བ་གཞི

བ

པ༑ འཕགས་པ་དགེ་འདུན་གྱི་ཆེད་དུ་སྣ་གོན་བགྱིས་པ་ལགས་ཀྱིས་སྙོམས་ཏེ་བཞུད་ལ་ཕྱིས་གསོལ་ཅིག ༑དེ་རྣམས་ཀྱིས་ཕྱིར་
ཏེ་སོང་ངོ༑ ༑སོང་ནས་དེ་ཡང་ཟ་བར་འདོད་ན་འགྱོད་པས་མ་ཟོས་པའི་སྐབས་དེ་དགེ་སློང་རྣམས་ཀྱིས་བཅོམ་ལྡན་འདས་ལ་
གསོལ་བ་དང་༑ བཅོམ་ལྡན་འདས་ཀྱིས་བཀའ་སྩལ་པ༑ དེའི་ཕྱིར་རྗེས་སུ་གནང་སྟེ༑ མུ་གེའི་སྡུག་བསྐལ་དགོན་པ་འདི་ལྟ་བུར
འདི་དག་ནི་བྱིན་པ་ཡིན་ནོ་སྙམ་དུ་བསམས་ནས་བཟའ་བར་བྱ་སྟེ༑ འདི་ལ་འགྱོད་པར་མི་བྱའོ༑ ༑གླེང་གཞི་ནི་མཉན་ཡོད་ནའོ༑ ༑
མུ་གེ་དང་བཅས་པའི་དུས་བྱུང་བ་ན་བྲམ་ཟེ་དང་ཁྱིམ་བདག་དད་པ་ཅན་རྣམས་ཀྱིས་དགེ་སློང་རྣམས་ཟས་ལ་མགྲོན་དུ་བོས་ཏེ༑

DHARMA

146

YESHE DE

༄༅། །དེ་རྣམས་ཀྱིས་ཐོས་ནས་བཅའ་བ་ལ་སོགས་པ་ཅུང་ཟད་ཅིག་ལྷག་སྟེ། དགེ་སློང་རྣམས་དོང་བ་དང་བྲམ་ཟེ་དང་ཁྱིམ་
བདག་རྣམས་ཀྱིས་སྨྲས་པ། འདི་ནི་བདག་ཅག་གིས་འཕགས་པ་དགེ་ཁོ་ན་ལ་ཡོངས་སུ་བཏང་བ་ལགས་ཏེ། འཚལ་ཏེ་མཆིས་
ལ་ཁྱོད་ཁོ་ན་ལ་དབུལ་ལོ་ཞེས་དེ་རྣམས་ཀྱིས་ཁྱེར་ཏེ་འོངས་པ་དང་། དགེ་སློང་རྣམས་དེ་ལ་ཟ་བར་འདོད་ན་འགྱོད་པས་མ་ཟོས་
པའི་སྐབས་དེ་དགེ་སློང་རྣམས་ཀྱིས་བཅོམ་ལྡན་འདས་ལ་གསོལ་བ་དང་། བཅོམ་ལྡན་འདས་ཀྱིས་བཀའ་སྩལ་པ། དེའི་ཕྱིར་
རྗེས་སུ་གནང་སྟེ། ཡུ་གེའི་དགོན་པ་སྡུག་བསྔལ་འདི་ལྟ་བུར་སྦྱར་ཡོངས་སུ་བཏང་བའོ་སྙམ་དུ་བསམས་ནས་བཟའ་བར་བྱ་སྟེ།

འདི་ལ་འགྲོད་པར་མི་བྱའོ། །གླིང་གཞི་ནི་མཚན་ཡོད་ནའོ། །བྲམ་ཟེ་དང་ཁྱིམ་བདག་དང་པ་ཙན་རྣམས་ཀྱིས་ནུབ་ཕྱོགས་ཀྱི་
ཚལ་ན་ཡོད་པའི་འབྲས་བུ་རྣམས་གྲུབ་ནས་དེ་རྣམས་ཀྱིས་བསམས་པ་འདི་དག་ནི་ཉེད་དཀའ་བ་ཡིན་པས་འཕགས་པ་རྣམས་ལ་
འབུལ་ལོ་ཞེས་དེ་དག་གིས་དགེ་སློང་རྣམས་ཟས་ཟོས་ནས་སྦྲང་བ་བྱས་པ་རྣམས་ལ་དེ་དག་ཕྱིན་པ་དང་། དགེ་སློང་རྣམས་ཀྱིས་
སྦྲང་བ་བྱས་ཟིན་ནོ་ཞེས་འགྲོད་པས་མ་ཟོས་པ་དང་། བྲམ་ཟེ་དང་ཁྱིམ་བདག་དང་པ་ཙན་རྣམས་ཀྱིས་སྨྲས་པ། འཕགས་པ་དག་
གང་གི་ཚེ་བཅོམ་ལྡན་འདས་འཇིག་རྟེན་དུ་མ་བྱུང་བ་དེའི་ཚེ་མུ་སྟེགས་ཅན་རྣམས་ལ་ཡོན་གནས་བགྱིད་པ་ལས། དེ་ནི་བཅོམ་

Karma Leksheyling Shedra Collection. Digitization by eGangotri. Funding by MIDF

༄༅། །ཐོན་འདས་འཇིག་རྟེན་དུ་བྱུང་ནས་ཁྱེད་རྣམས་ཀྱང་ད་ནི་ཡོན་གནས་སུ་སྒྱུར་པ་ལགས་ན། གལ་ཏེ་ཁྱེད་ཀྱིས་མ་
བཞེས་ན་ཅི་བདག་ཅག་གི་དགེ་བའི་ཤུལ་རྒྱུགས་དང་བྲལ་ཏེ། འཇིག་རྟེན་འདི་ནས་འཇིག་རྟེན་ཕ་རོལ་དུ་མཆི་བར་བགྱིའམ།
དེ་ལྟ་བས་ན་ཐུགས་བརྩེ་བས་བཞེས་ཤིག་པའི་སྐབས་དེ་དགེ་སློང་རྣམས་ཀྱིས་བཅོམ་ལྡན་འདས་ལ་གསོལ་བ་དང་། བཅོམ་ལྡན་
འདས་ཀྱིས་བཀའ་སྩལ་པ། དེའི་ཕྱིར་རྗེས་སུ་གནང་ངོ། རྙེད་པར་དཀའ་བ་ཡིན་ནོ་སྙམ་ནས་བཟའ་བར་བྱ་སྟེ། འདི་ལ་འགྱོད་
པར་མི་བྱའོ། །དེ་ལ་ཚལ་ན་ཡོད་པའི་འབྲས་བུ་ནི་འདི་དག་ཡིན་ཏེ། རྒུན་འབྲུམ་དང་། བལ་པོ་སེའུ་དང་། འབྲ་གོ་དང་། སྐྱུ་རུ་

དང་། ཡོན་ཆེ་དང་། ཤིང་ཏོག་ཨུ་ར་མ་ན་དང་། ཤིང་ཏོག་ཨུ་དུམ་མ་ཡི་ཀ་དང་། ཤིང་ཏོག་ན་རི་ཀོ་ཙ་དང་། ཤིང་ཏོག་བ་དྷུ་དང་།
ཤིང་ཏོག་སིན་ཙི་ཀ་གོ། །གླིང་གཞི་ནི་མཚན་ཡོད་ནའོ། །བྲམ་ཟེ་དང་ཁྱིམ་བདག་དང་བཅས་རྣམས་ཀྱིས་དགེ་སློང་རྣམས་ཟས
ཟོས་ཟིན་པ་དང་། ཚུལ་སྐྱེས་པ་དག་ཕུལ་བ་དང་། དགེ་སློང་རྣམས་འདོད་ཀྱང་སྤང་བ་བྱས་ཟིན་ཏོ་ཞེས་འགྱོད་པས་མ་ཟོས
པའི་སྐབས་དེ་དགེ་སློང་རྣམས་ཀྱིས་བཅོམ་ལྡན་འདས་ལ་གསོལ་བ་དང་། བཅོམ་ལྡན་འདས་ཀྱིས་བཀའ་སྩལ་པ། རྙེད་པར
དཀའ་བ་ཡིན་ནོ་སྙམ་དུ་བསམས་ནས་བཟའ་བར་བྱ་སྟེ། དེ་ལ་འགྱོད་པར་མི་བྱའོ། །དེ་ལ་ཚུལ་སྐྱེས་པ་ནི་འདི་དག་ཡིན་ཏེ།

༄༅། །ཨུ་ཏྤ་ལའི་རྩ་བ་དང་། པད་མའི་རྩ་བ་དང་། ཀུ་མུ་དའི་ས་བོན་དང་། པད་མའི་ས་བོན་ནོ། །གླིང་གཞི་ནི་མཚན་ཡོད་
ནའོ། །ཚེ་དང་ལྡན་པ་ཤཱ་རིའི་བུ་ཁམས་མ་སྙོམས་པས་ཁྲག་དང་བད་ཀན་འཁྲུགས་པར་གྱུར་ཏོ། །དེའི་རིམ་གྲོ་བྱེད་པ་ཚེ་དང་ལྡན་
པ་མོད་གལ་གྱི་བུ་ཆེན་པོས་བསམས་པ། བདག་རང་གི་གྲོས་ནི་ཚེ་དང་ལྡན་པ་ཤཱ་རིའི་བུ་ལ་ལན་མང་དུ་རིམ་གྲོ་བྱས་ཀྱི་ལན་
འགའ་ཡང་སྨན་པ་ལ་མ་དྲིས་ཀྱིས། མ་ལ་བདག་གིས་དྲིའོ་སྙམ་ནས་དེས་སྨན་པ་ལ་དྲིས་པ། བཞིན་བཟངས་ཚེ་དང་ལྡན་པ་ཤཱ་
རིའི་བུ་ཁྲག་དང་བད་ཀན་འཁྲུགས་པར་གྱུར་ན་དེའི་སྨན་ནོན་ཅིག །དེས་སྨྲས་པ་འཕགས་པ་པད་མའི་རྩ་བའི་འོ་མ་སྐོལ་ཅིག་དང་

Karma Leksheyling Shedra Collection. Digitization by eGangotri. Funding by MIDF

སོས་པར་འགྱུར་རོ། །ཚེ་དང་ལྡན་པ་མཽད་གལ་གྱི་བུ་ཆེན་པོས་བསམས་པ། གལ་ཏེ་བདག་གིས་ཚེ་དང་ལྡན་པ་ཤཱ་རིའི་བུ་ལ་བད་
ཀའི་རྩ་བ་ཕལ་པའི་འོ་མས་རིམ་གྲོ་བྱ་བ་ནི་བདག་གི་ཆམ་ཡིན་ནོ་སྙམ་དུ་བསམས་ནས་ཇི་ལྟར་སེམས་མཉམ་པར་བཞག་པས་
མཉན་ཡོད་ནས་མི་སྣང་བར་གྱུར་ཏེ། དཔལ་གྱིས་འབབ་ཅེས་བྱ་བའི་འགྲམ་དུ་ཕྱིན་པར་འགྱུར་བ་དེ་ལྟ་བུའི་ཏིང་ངེ་འཛིན་ལ་སྙོམས་
པར་ཞུགས་པ་དང་། ཀླུའི་རྒྱལ་པོ་རབ་བརྟན་གྱི་གནས་དང་ཉེ་བར་གྱུར་པ་དང་། དེ་ནས་ཀླུའི་རྒྱལ་པོ་རབ་བརྟན་གྱིས་མཐོང་ནས་
སྨྲས་པ། འཕགས་པ་དགོས་པ་ཅི་ཞིག་གི་ཕྱིར་བྱོན། དེས་སྨྲས་པ། ཚེ་དང་ལྡན་པ་ཤཱ་རིའི་བུ་ཁྲག་དང་བད་ཀན་འཁྲུགས་ནས་དེ་

༄༅། །ལ་སྣྲན་པས་པད་མའི་རྩ་བའི་ཆོས་བསྟན་ཏོ། །ཀླུའི་རྒྱལ་པོ་རབ་བརྟན་གྱིས་སྨྲས་པ། འཕགས་པ་གལ་ཏེ་དེ་ལྟ་ར་ན་
རེ་ཞིག་གཞིས་ཤིག །དེ་དག་གྱིས་འབབ་ཀྱི་ནང་དུ་ཞུགས་ནས་མིའི་ཚད་ཙམ་གྱི་པད་མའི་རྩ་བ་དག་བཏོན་ཅིང་པད་མའི་རྩ་བའི་
ཆོས་པད་མའི་འདབ་མའི་སྐྱུ་རར་གཟར་ནས་ཚེ་དང་ལྡན་པ་མོད་གལ་གྱི་བུ་ཆེན་པོའི་ལྷུང་བཟེད་བཀང་ངོ་། །ཚེ་དང་ལྡན་པ་མོད་
གལ་གྱི་བུ་ཆེན་པོས་པད་མའི་རྩ་བ་ག་ཤེགས་པ་ལ་ལྟ་བར་བརྩམས་པ་དང་དེ་ནས་ཀླུའི་རྒྱལ་པོ་རབ་བརྟན་གྱིས་སྨྲས་པ།
འཕགས་པ་ཅི་གཟིགས་པད་མའི་རྩ་བ་དག་གསོལ་བར་བཞེད་དམ། དེ་ཅང་མི་སྨྲ་བར་འདུག་པ་དང་སྨྲས་པ། འཕགས་པ་

བཞད་ཅིག་དང་བསྒྲུར་སོ། །དེ་ནས་ཆོས་དང་ལྡན་པ་མཛོད་གལ་གྱི་བུ་ཆེན་པོས་པད་མའི་རྩ་བའི་འོ་མས་ལྟུང་བཟེད་བཀང་བ་ཁྱེར་
ནས་དཔལ་གྱིས་འབབ་ཀྱི་འགྲམ་ནས་མི་སྣང་བར་བྱས་ཏེ་མཉན་ཡོད་ཀྱི་རྒྱལ་བུ་རྒྱལ་བྱེད་ཀྱི་ཚལ་མགོན་མེད་ཟས་སྦྱིན་གྱི་ཀུན་
དགའ་ར་བར་ཕྱིན་ཏོ། །དེ་ནས་ཆོས་དང་ལྡན་པ་ཤུ་རིའི་བུས་སྨན་པས་བསྟན་པ་བཞིན་པད་མའི་རྩ་བའི་འོ་མ་འཐུངས་པས་སོས་པར་
གྱུར་ཏོ། །ཀླུའི་རྒྱལ་པོ་རབ་བརྟན་གྱིས་ཀུང་གླང་པོ་ཆེ་ནག་པོའི་ཚ་བྱེད་འཚང་ལ་པད་མའི་རྩ་བ་ཁྱེར་ཅིག་བཀུར་ནས་མཉན་ཡོད་
ཀྱི་རྒྱལ་བུ་རྒྱལ་བྱེད་ཀྱི་ཚལ་དུ་སོང་ལ་གཙུག་ལག་ཁང་གི་ཁྲམས་ཀྱི་མདུན་དུ་ཞོག་ལ་ཤོག་ཤིག །དེ་ཀླུང་གི་ཤུགས་ལྟར་

༄༅། །མགྲོགས་པའི་མཐུས་མཉན་ཡོད་ཀྱི་རྒྱལ་བུ་རྒྱལ་བྱེད་ཀྱི་ཚལ་གྱི་གཙུག་ལག་ཁང་དུ་འོངས་ནས་བད་མའི་རྩ་བ
རྣམས་ཁྲམས་ཀྱི་མདུན་དུ་བཞག་ནས་སྨྲར་ཡོག་པ་ལས་ལམ་གྱི་ཕྱེད་ནཚལ་གྱི་བལ་སྒང་མོ་ཞིག་ཡོད་པ་དང་ལྷན་ཅིག་འདུས
པར་གྱུར་ཏོ། །དུས་གཞན་ཞིག་ན་བལ་སྒང་མོ་དེ་ལས་བལ་སྒང་ཕྲུག་གུ་ཅིག་འབྲངས་ཏེ་འབྲངས་པའི་མོད་ལ་སེང་གེའི་སྒྲ
འབྲིན་ཏོ། །དེ་ནས་བལ་སྒང་མོ་དེ་སྐྲག་པས་གཅིག་ཧྲུག་ཤོར་ནས་བལ་སྒང་ཕྲུག་གུ་བོར་ཏེ་བྲོས་སོ། །དེ་ནས་རྒྱལ་པོའི་ཁབ་ན
གནས་པའི་ཤིང་མཁན་ཞིག་ཤིང་གི་ཆེད་དུ་ཚལ་དུ་སོང་བ་ལས་བལ་སྒང་ཕྲུག་གུ་དེ་མཐོང་ནས་ཁྱིམ་དུ་བླངས་ཏེ་བསྐྱུན་གསོས

བསྐྱེད་དེ། ནོར་གྱིས་བསྐྱངས་པས་མིང་ནོར་སྐྱོང་ནོར་སྐྱོང་ཞེས་བྱ་བར་གྲགས་སོ། །ཁ་ཅིག་ནི་རྒྱལ་པོ་གསལ་རྒྱལ་གྱིས་རྒྱལ་པོ་གཟུགས་ཅན་སྙིང་པོ་ལ་ནོར་སྐྱོང་སྐྱེས་སུ་བསྐུར་བ་ལས། དེ་མཉན་ཡོད་ཀྱི་ཡུལ་ན་གནས་པའི་སྐྱེ་བོས་ནོར་གྱིས་བསྐྱངས་པས་ན་ནོར་སྐྱོང་ཞེས་འདོན་ཏོ། །པད་མའི་རྩ་བ་ཁ་ཅིག་ནི་ཚེ་དང་ལྡན་པ་མཛོད་གལ་གྱི་བུ་ཆེན་པོས་ཟོས། ཁ་ཅིག་ནི་ཚེ་དང་ལྡན་པ་ཤཱ་རིའི་བུས། ཁ་ཅིག་ནི་དགེ་འདུན་ལ་བྲིམས་པ་ལས་འོན་ཀྱང་ལྷུག་པར་སྒྱུར་ཏོ། །དེ་ནས་དགེ་སློང་རྣམས་ཀྱིས་སྤྲང་བ་བྱས་ནས་ཀྱང་ཟ་བར་འདོད་ན་བདག་ཅག་གིས་སྤང་བ་བྱས་སོ་ཞེས་མ་ཟོས་པའི་སྐབས་དེ་དགེ་སློང་རྣམས་ཀྱིས་བཅོམ་ལྡན་འདས་ལ་

༄༅། །གསོལ་བ་དང་། བཅོམ་ལྡན་འདས་ཀྱིས་བཀའ་སྩལ་པ། དགེ་སློང་དག་མི་རྣམས་ཀྱིས་ལྷའི་པད་མའི་རྩ་བ་རྙེད་པར་
དཀའ་བས་དེའི་ཕྱིར་རྗེས་སུ་གནང་ངོ། །པད་མའི་རྩ་བ་རྙེད་པར་དཀའ་བ་ཡིན་ནོ་སྙམ་དུ་བསམས་ནས་བཟའ་བར་བྱ་སྟེ། དེ་ལ་
འགྱོད་པར་མི་བྱའོ། །གླེང་གཞི་ནི་མཉན་ཡོད་ནའོ། །དེའི་ཚེ་གྲོང་ཁྱེར་བཟང་བྱེད་ན་བསོད་ནམས་ཆེན་པོར་ཤེས་པར་བྱ་བ་དྲུག
གནས་ཏེ། ཁྱིམ་བདག་ལུག་ཙེས་བྱ་བ་དང་། ལུག་གི་ཆུང་མ་དང་། ལུག་གི་བུ་དང་། ལུག་གི་མནའ་མ་དང་། ལུག་གི་བྲན་པོ་
དང་། ལུག་གི་བྲན་མོའོ། །ཁྱིམ་བདག་ལུག་བསོད་ནམས་ཆེ་བར་ཇི་ལྟར་ཤེས་ཞེ་ན། གལ་ཏེ་བང་མཛོད་སྟོང་པ་རྣམས་ལ་

བལྟས་ན་མཐོང་མ་ཐག་ཁོ་ནར་དགའ་བར་འགྱུར་ཏེ། དེ་ལྟར་ན་ཁྱིམ་བདག་ལུག་བསོད་ནམས་ཆེ་བར་ཤེས་སོ། །ལུག་གི་ཆུང་མ་
ཇི་ལྟ་བུ་ཞེ་ན། དེས་གཅིག་གི་དོན་དུ་སྟོད་དུ་བཙོས་པ་ནི་བརྒྱ་སྟོང་གི་བཟའ་བ་འབྱུང་སྟེ། ལུག་གི་ཆུང་མ་ནི་དེ་ལྟ་བུ་ཡིན་ནོ། །
ལུག་གི་བུ་ཇི་ལྟ་བུ་ཞེ་ན། དེའི་ཤིད་པ་ལ་ལྷ་བརྒྱ་པའི་སྟོད་བཏགས་ཏེ་འདུག་ལ། དེས་གང་གི་ཚེ་བརྒྱ་འམ་སྟོང་ཡོངས་སུ་བཏང་
བ་དེའི་ཚེ་དེ་བཞིན་དུ་གང་བར་འདུག་སྟེ། ཡོངས་སུ་ཟད་པར་མི་འགྱུར་ཏེ། ལུག་གི་བུ་ནི་དེ་ལྟ་བུ་ཡིན་ནོ། །ལུག་གི་མནའ་མ་ཇི་
ལྟ་བུ་ཞེ་ན། དེས་གཅིག་གི་དོན་དུ་ནི་སྦྱར་ན་བརྒྱ་སྟོང་ཕྱེད་པར་འགྱུར་ཏེ། ལུག་གི་མནའ་མ་ནི་དེ་ལྟ་བུ་ཡིན་ནོ། །ལུག་གི་བྲན་

༄༅། །ཕོ་རི་ལྟ་བུ་ཞེ་ན། དེས་གང་གི་ཚེ་ཞིང་ལ་རོལ་གཅིག་རྨོས་པ་དེའི་ཚེ་ཞིང་ལ་རོལ་བདུན་རྨོས་པར་འགྱུར་ཏེ།
ལུག་གི་ཁྲན་ཕོ་ནི་དེ་ལྟ་བུ་ཡིན་ནོ། །ལུག་གི་ཁྲན་མོ་ནི་རི་ལྟར་བསོད་ནམས་ཆེ་བར་ཤེས་ཞེ་ན། དེ་གང་གི་ཚེ་འབྲས་གཙན་གང་
ཙམ་ཟོས་པ་དེའི་ཚེ་བདུན་ཙམ་དུ་སྐྱེས་པར་འགྱུར་ཏེ། དེ་ལྟར་ན་ལུག་གི་ཁྲན་མོ་བསོད་ནམས་ཆེ་བ་ཡིན་ནོ། །དེ་ནས་བཅོམ་ལྡན་
འདས་ཀྱིས་ཁྱིམ་བདག་ལུག་གདུལ་བའི་དུས་མཁྱེན་ནས། ཚེ་དང་ལྡན་པ་ཀུན་དགའ་བོ་ལ་བཀའ་སྩལ་པ། ཀུན་དགའ་བོ་སོང་
ལ་དགེ་སློང་རྣམས་ལ་དགེ་སློང་དག་དེ་བཞིན་གཤེགས་པ་ནི་ལྗོངས་རྒྱུ་ཞིང་གྲོང་ཁྱེར་བཟང་བྱེད་དུ་གཤེགས་ཀྱིས། ཁྱེད་ཅག

འདུལ

འདུལ་བ་གཞི

ཀ

ལས་གང་ཞིག་དེ་བཞིན་གཤེགས་པ་དང་ཐབས་ཅིག་ཏུ་ལྗོངས་ཀྲུ་ཤིང་གྲོང་ཁྱེར་བཟང་བྱེད་དུ་འདོང་བར་སྒྲོ་བ་དེ་ནི་ཆོས་གོས་
རྣམས་ལོང་ཤིག་ཅེས་སྨྲོ་ཞིག ། བཙུན་པ་བཀའ་བཞིན་འཚལ་ཞེས་ནས་ཚེ་དང་ལྡན་པ་ཀུན་དགའ་བོས། བཅོམ་ལྡན་འདས་ཀྱི་
ལྟར་མཉན་ནས་དགེ་སློང་རྣམས་ལ་སྨྲས་པ། ཚེ་དང་ལྡན་པ་དག་བཅོམ་ལྡན་འདས་ལྗོངས་ཀྲུ་ཤིང་གྲོང་ཁྱེར་བཟང་བྱེད་དུ་
གཤེགས་ཀྱིས། ཁྱེད་ཅག་ལས་གང་ཞིག་དེ་བཞིན་གཤེགས་པ་དང་ཐབས་ཅིག་ཏུ་ལྗོངས་ཀྲུ་ཤིང་གྲོང་ཁྱེར་བཟང་བྱེད་དུ་འདོང་
བར་སྒྲོ་བ་དེ་ནི་ཆོས་གོས་རྣམས་ལོང་ཤིག ། ཚེ་དང་ལྡན་པ་བཀའ་བཞིན་འཚལ་ཞེས་དགེ་སློང་དེ་རྣམས་ཀྱིས་ཚེ་དང་ལྡན་པ་ཀུན་

༄༅། །དགའ་བོ་ལས་མཆན་ཏོ། །དེ་ནས་བཅོམ་ལྡན་འདས་དུལ་བ། འཁོར་དུལ་བ། ཞི་བ། འཁོར་ཞི་བ། དགྲ་བཅོམ་
པ། འཁོར་དགྲ་བཅོམ་པ་དང་ཡོངས་རྒྱུ་ཞིང་གྲོང་ཁྱེར་བཟང་བྱེད་དུ་གཤེགས་སོ། །གང་གི་ཚེ་བཅོམ་ལྡན་འདས་ཀྱིས་མཆན་
ཡོད་དུ་ཆོ་འཕྲུལ་ཆེན་པོ་བསྟན་པ་དེའི་ཚེ་མུ་སྟེགས་ཅན་རྣམས་མཐའ་འཁོབ་ཏུ་དོང་བ་ལས་དེ་ནས་ཁ་ཅིག་གྲོང་ཁྱེར་བཟང་བྱེད་
དུ་དོང་ནས་གནས་པ་དེ་རྣམས་ཀྱིས་དགེ་སྦྱོང་གོ་ཏ་མ་འོང་ངོ་ཞེས་ཐོས་སོ། །ཐོས་ནས་ཀུང་རོང་རོང་པོར་གྱུར་ནས་བདག་ཅག་སྔོན་
ནི་དགེ་སྦྱོང་གོ་ཏ་མས་ཡུལ་དབུས་ནས་སྐྲགས་སོ། །དེ་གལ་ཏེ་འདིར་འོངས་ན། གདོན་མི་ཟ་བར་བདག་ཅག་འདི་ནས་ཀྱང་

སྒྲུགས་པར་འགྱུར་གྲིས་དེ་ལ་ཐབས་ཤིག་བ་ཞམ་པར་བྱའོ་སྙམ་མོ། །དེ་རྣམས་རིགས་ཀྱི་ཁྱིམ་དག་ཏུ་ངོང་ནས་བསླུས་པ། ཆོས་
སྤོབ་པར་གྱུར་ཅིག །ཆོས་སྤོབ་པར་གྱུར་ཅིག །འཕགས་པ་དག་དེ་ཅི་ལགས། ཤེས་ལྡན་དག་བལྟས་ཟིན་གྲིས་འགྲོའོ། །ཅིའི་
སྣད་དུ་རེ་ཞིག་ཁྱེད་ཅག་གི་འཁོར་བ་ཟུན་སུམ་ཚོགས་པ་ནི་ཁོ་བོ་ཅག་གིས་མཐོང་གིས་ཧི་སྲིད་རྒྱུད་པ་མ་མཐོང་བ་དེའི་བར་དུ་
འདོང་ངོ། །འཕགས་པ་དག་བདག་ཅག་ལ་རྒྱུད་པ་ཅི་ཞིག་འབྱུང་བར་འགྱུར་ལགས། ཤེས་ལྡན་དག་དགེ་སློང་གོ་ཏམ་སྨྲ་གྲིའི་
སེར་བ་འབེབས་ཤིང་དུ་མ་ཞིག་བུ་མེད་པ་དང་། ཁྱིམ་ཐབ་མེད་པར་བྱེད་ཅིང་འོང་ངོ། །འཕགས་པ་དག་གལ་ཏེ་དེ་ལྟར་ན་གང་གི

༄༅། །དུས་ཕོ་ཉར་གཤེས་པར་བགྱི་བ་དེ་ཕོ་ཉའི་དུས་སུ་བདག་ཅག་སྐྱང་བར་བགྱིའམ། བཞུགས་ཤིག་མ་བཞུད་ཅིག །
དེ་རྣམས་ཀྱིས་སྨྲས་པ། བདག་ཅག་ཅི་སྟེ་འདུག་ཁྱེད་ཅག་ཕོ་བོ་ཅག་གི་ཉན་དུ་མི་བཏུབ་བོ། །འཕགས་པ་དག་གསུང་ཤིག
མཉན་པར་བགྱིའོ། །དེ་རྣམས་ཀྱིས་སྨྲས་པ། ཤེས་ལྡན་དག་གྲོང་ཁྱེར་བཟང་བྱེད་ཀྱི་ཉེ་འཁོར་གྱི་སྐྱེ་བོའི་ཚོགས་ཐམས་ཅད
གནས་ནས་སྤྱུང་ལ་གྲོང་ཁྱེར་བཟང་བྱེད་ཀྱི་ནང་དུ་ཚུད་ཅིག་རྩྭ་སྔོན་པོ་རྣམས་ཐོས་ཤིག །འདུག་གནས་རྣམས་ནི་ཤིག་ཅིག །
མེ་ཏོག་དང་འབྲས་བུའི་ཤིང་རྣམས་ནི་ཆོད་ཅིག །ཆུ་རྣམས་ནི་དུག་ལུགས་ཤིག །དེ་རྣམས་ཀྱིས་སྨྲས་པ། འཕགས་པ་དག

Karma Leksheyling Shedra Collection. Digitization by eGangotri. Funding by MIDF

བཞུགས་ཤིག་དང་ཐམས་ཅད་བགྲོའོ། །དེ་ནས་དེ་རྣམས་ཀྱིས་གྲོང་ཁྱེར་བཟང་བྱེད་ཀྱི་ཉེ་འཁོར་གྱི་སྐྱེ་བོའི་ཚོགས་ཐམས་ཅད་
གནས་ནས་བཏོན་ནས་གྲོང་ཁྱེར་བཟང་བྱེད་ཀྱི་ནང་དུ་བཙུད་དེ། རྩྭ་སྔོན་པོ་རྣམས་ནི་བཏྲས། འདུག་གནས་རྣམས་ནི་བ་ཤིག །
མི་ཏོག་དང་འབྲས་བུའི་ཤིང་ནི་བཅད། ཆུ་རྣམས་ནི་དུག་བླུགས་སོ། །དེ་ནས་ལྷ་རྣམས་ཀྱིད་བང་པོ་བརྒྱ་བྱིན་གྱིས་བསམས་པ།
བཅོམ་ལྡན་འདས་ལ་བཀུར་སྟི་མ་ཡིན་པ་བྱེད་པ་ཡལ་བར་དོར་བ་ནི་བདག་གི་ཚམ་ཡིན་ཏེ། འདི་ལྟར་བཅོམ་ལྡན་འདས་ཀྱིས་
བསྐལ་པ་གྲངས་མེད་པ་གསུམ་དུ་དཀའ་བ་བརྒྱ་སྟོང་དུ་མས་ཕ་རོལ་ཏུ་ཕྱིན་པ་དྲུག་ཡོངས་སུ་རྫོགས་པར་མཛད་པས་བླ་ན་མེད་

༄༅། །པའི་ཡེ་ཤེས་བརྙེས་པའི་བཅོམ་ལྡན་འདས་དེ་འཇིག་རྟེན་ཐམས་ཅད་མེད་པའི་ཡུལ་སྟོང་རྒྱ་ཤིང་ག་ཤེགས་པར་བྱ
འམ། མ་ལ་བདག་གིས་བཅོམ་ལྡན་འདས་ཉན་ཐོས་ཀྱི་དགེ་འདུན་དང་ཐབས་ཅིག་ཏུ་བདེ་བ་ལ་རེག་པར་བྱ་བའི་ཕྱིར་འབད་པར
བྱའོ་སྙམ་ནས་རིས་ལྔ་གཏོང་བའི་ལྷའི་བུ་ལ་བསྒོ་བ། སོང་ལ་ཆུ་དྲུག་ཅན་རྣམས་སྐོམས་ཤིག །ཆར་འབེབས་པའི་ལྷའི་བུ་ལ
བསྒོ་བ། འདི་རྣམས་ཀྱིས་བསྐམས་པ་དང་ཁྱོད་ཀྱིས་ཆུ་ཡན་ལག་བརྒྱད་དང་ལྡན་པས་ཁེང་ཤིག །རྒྱལ་ཆེན་བཞིའི་རིས་ཀྱི་ལྷ
རྣམས་ལ་ཡང་བསྒོ་བ། ཁྱེད་ཀྱིས་གྲོང་ཁྱེར་བཟང་བྱེད་ཀྱི་ཉེ་འཁོར་དུ་གནས་ཐོབ་ཤིག །དེ་ནས་ལྔ་གཏོང་བའི་ལྷའི་བུས་ནི་ཆུ

དུག་ཅན་རྣམས་བསྐམས་སོ། །ཆ་ར་འབེབས་པའི་ལྷའི་བུས་ནི་དེར་ཡང་ཆུ་ཡན་ལག་བརྒྱད་དང་ལྡན་པས་བཀང་ངོ་། །རྒྱལ་ཆེན་
བཞིའི་རིས་ཀྱི་ལྷ་རྣམས་ཀྱིས་ཀྱང་གྲོང་ཁྱེར་བཟང་བྱེད་ཀྱི་ཉེ་འཁོར་དུ་གནས་བཅབ་ནས་ལྗོངས་རྣམས་འབྱོར་ཅིང་རྒྱས་པར་གྱུར་
ཏོ༑ །སྦྲུ་སྡིགས་ཅན་རྣམས་ཀྱིས་གྲོང་ཁྱེར་ན་གནས་པའི་སྐྱེ་བོའི་ཚོགས་རྣམས་བསོགས་ནས་དེ་རྣམས་ཀྱིས་རྟོག་ཆེན་དག་
མངགས་ཏེ་ལྗོངས་རྣམས་ཅི་འདྲ་ལྟོས་ཤིག །དེ་རྣམས་དོང་བ་ལས་ལྗོངས་རྣམས་ལྷག་པར་ཡང་འབྱོར་ཅིང་རྒྱས་པར་གྱུར་པ་
མཐོང་ནས་སླར་འོངས་ཏེ་སྨྲས་པ། ཞེས་ལྡན་དགེ་ལྗོངས་རྣམས་འདི་ལྟ་བུར་འབྱོར་ཅིང་རྒྱས་པ་ནི་སྔོན་ལན་འགའ་ཡང་བདག་ཅག་

༄༅། །གིས་མ་མཐོང་ངོ་། །མུ་སྟེགས་ཅན་རྣམས་ཀྱིས་བླུས་པ། ཤེས་ལྡན་དག་ཁྱེད་ཀྱིས་མཐོང་ངམ། རེ་ཞིག་གང་ཞིག་
སེམས་མེད་པའི་དངོས་པོ་རྣམས་ཀུན་སྐྱུར་བར་བྱེད་པ་དེས། ཁྱེད་ཅག་སྐྱུར་བར་མི་བྱེད་པ་དེ་ལྟ་སྲིད་རེ་སྐན། ཁྱེད་ཅག་རྣམ་པ་
ཐམས་ཅད་དུ་བསྟུས་ཟིན་ཏེ། བསྟུ་བའི་ཐམ་བྲུས་ནས་འགྲོའོ། །དེ་རྣམས་ཀྱིས་བླུས་པ། འཕགས་པ་དག་བཞུགས་ཤིག །ཁྱེད་
ཅག་ལ་དགེ་སློང་གོ་ཏ་མས་ཅི་ཞིག་བགྱིར་མཆིས། དེ་ཡང་རབ་ཏུ་བྱུང་བ་ལགས་ལ། ཁྱེད་ཀྱང་རབ་ཏུ་བྱུང་བ་སློང་ཞིང་འཚོ་བ་
ལགས་ན། ཅི་དེས་ཁྱེད་ཅག་གི་སློང་བ་བཀག་པར་འགྱུར་སྙམ་མམ། མུ་སྟེགས་ཅན་རྣམས་ཀྱིས་བླུས་པ། དམ་ཞིག་བཅས་ཏེ་

Karma Leksheyling Shedra Collection. Digitization by eGangotri. Funding by MIDF

གལ་ཏེ་ཁྱེད་ཅག་སུས་ཀྱང་དགེ་སློང་གོ་ཏ་མ་ལ་བལྟ་བར་འགྲོ་བར་མི་བྱ་ཞིང་གང་ཞིག་འགྲོ་བ་དེ་ལ་ཆད་པར་ཀཱར་ཥཱ་པ་ཎ་དྲུག
བཅུས་གཅད་པར་ཁྲིམས་འཆའ་ན་འདུག་གོ། །དེ་རྣམས་ཀྱིས་ཀྱང་ཁས་བླངས་ནས་ཁྲིམས་སུ་བཅས་སོ། །དེ་ནས་བཅོམ་ལྡན
འདས་ལྗོངས་རྒྱུ་ཞིང་གཤེགས་ཏེ་རིམ་གྱིས་གྲོང་ཁྱེར་བཟང་བྱེད་དུ་གཤེགས་ནས་བཟང་བྱེད་ཀྱི་ལྷོ་ཕྱོགས་ཀྱི་གནས་ཤིག་ན
བཞུགས་སོ། །དེའི་ཚེ་སེར་སྐྱའི་གཞིའི་བྲམ་ཟེའི་བུ་མོ་གྲོང་ཁྱེར་བཟང་བྱེད་དུ་བག་མར་བཏང་བ་དེ་ར་བའི་ཁ་ན་འདུག་པས
བཅོམ་ལྡན་འདས་མུན་ཁུང་ན་བཞུགས་པ་མཐོང་ནས་དེས་བསམས་པ། བཅོམ་ལྡན་འདས་ཤཱཀྱའི་རིགས་དགའ་བར་མཛད་པ།

༄༅། །ཤུ་ཀྲའི་རིགས་ཀྱི་རྒྱལ་པོ་སྤངས་ནས་རབ་ཏུ་བྱུང་བ་དེ་ནི་འདི་ཡིན་ཏེ། གལ་ཏེ་འདི་ལ་ཐེམ་སྐས་ཤིག་ཡོད་པར་གྱུར་ན་བདག་མར་མི་ཐོགས་པ་འབབས་པ་ཞིག །དེ་ནས་བཅོམ་ལྡན་འདས་ཀྱིས་དེའི་བསམ་པ་ཐུགས་སུ་ཆུད་ནས་ཐེམ་སྐས་ཞིག་སྤྲུལ་ཏོ། །དེ་ནས་དེ་སྙིང་དགའ་བ་དང་མགུ་བ་དང་། རབ་ཏུ་དགའ་བས་མར་མི་ཐོགས་ཏེ་ཐེམ་སྐས་ལས་བབས་ནས་བཅོམ་ལྡན་འདས་གང་ན་བ་དེར་སོང་སྟེ་ཕྱིན་པ་དང་། བཅོམ་ལྡན་འདས་ཀྱི་སྤྱན་སྔར་མར་མི་བཞག་ནས་ཞབས་གཉིས་ལ་མགོ་བོས་ཕྱག་བྱས་ཏེ་ཆོས་མཉན་པའི་ཕྱིར་འདུག་གོ །དེ་ནས་བཅོམ་ལྡན་འདས་ཀྱིས་དེའི་བསམ་པ་དང་། བག་ལ་ཉལ་དང་། ཁམས་དང་།

Karma Leksheyling Shedra Collection. Digitization by eGangotri. Funding by MIDF

རང་བཞིན་མཁྱེན་ནས་དེ་དང་མཐུན་པའི་འཕགས་པའི་བདེན་པ་བཞི་སོ་སོར་རྟོགས་པར་འགྱུར་བའི་ཆོས་བཤད་པ་མཛད་དོ་ཞེས
བྱ་བ་ནས། །སྐྱབས་སུ་མཆི་བར་མངོན་པར་དང་ལགས་སོ་ཞེས་བྱ་བའི་བར་གོང་མ་བཞིན་དུ་འོ། །དེ་ནས་བཅོམ་ལྡན་འདས་ཀྱིས
བུ་མོ་དེ་ལ་འདི་སྐད་ཅེས་བཀའ་སྩལ་ཏོ། །བུ་མོ་ཁྱོད་ཚུར་ཁྱིམ་བདག་ཡུག་གང་ན་བ་དེར་སོང་ལ་ཕྱིན་པ་དང་དེ་ལ་ངན་རེ་ནད
མེད་པར་གྱུར་ཅིག་ཅེས་སྨྲོས་ལ་འདི་སྐད་ཅེས་ཀྱང་སྨྲོས་ཤིག །ཁྱིམ་བདག་ཁྱོད་ཀྱི་ཆེད་ཁོ་ནར་ང་འདིར་འོངས་ན་ཁྱོད་སྒོ་བཅད
ནས་འདུག་པས་གློ་བུར་བ་ལ་ཇི་ལྟར་ཁྱོད་བྱེད་པ་དེ་ལྟ་བུར་བྱ་བ་དེ་ཅིག་རིགས་སམ། གལ་ཏེ་ཚོགས་ཀྱིས་ཁྲིམས་སུ་བཅའ་བ

༄༅། །ཁྲུས་སོ་ཞེས་སྨྲས་པ་དང་། ཁྱོད་ཀྱི་བུའི་རྐེད་པ་ལ་ལྷུ་བརྒྱ་པའི་སྟོང་བཏགས་ཏེ་འདུག་པ་དེས་གལ་ཏེ་བརྒྱའམ་སྟོང་
འགེད་པར་བཏང་ན་ཡང་གང་བ་ཉིད་དུ་འདུག་ཅིང་ཡོངས་སུ་ཟད་པར་མི་འགྱུར་ན་ཁྱོད་ཀྱང་ཀཱར་ཥཱ་པ་ཎ་དྲུག་བཅུ་བྱིན་ནས་འོང་མི་
ནུས་སམ་ཞེས་སྨྲོས་ཤིག །བཙུན་པ་བཀའ་བཞིན་འཚལ་ཞེས་བུ་མོ་དེས་བཅོམ་ལྡན་འདས་ཀྱི་ལྟར་མཆིན་ནས་ཆས་པ་དང་།
བཅོམ་ལྡན་འདས་ཀྱིས་ཇི་ལྟར་སྨྲས་ཀྱང་མི་ཚོར་བ་དེ་ལྟར་བྱིན་གྱིས་བརླབས་ནས་ཁྱིམ་བདག་ཕྱུག་གི་གན་དུ་སོང་སྟེ་ཕྱིན་པ་དང་
སྨྲས་པ། ཁྱིམ་བདག་བཅོམ་ལྡན་འདས་ཁྱོད་ལ་ནད་མེད་པར་གྱུར་ཅིག་ཅེས་གསུང་ངོ་། །དེས་སྨྲས་པ། བུ་མོ་སངས་རྒྱས་བཅོམ

ལྡན་འདས་ལ་ཕྱག་འཚལ་ལོ། །ཁྱིམ་བདག །བཅོམ་ལྡན་འདས་ཀྱིས་བཀའ་སྩལ་པ། ཁྱོད་ཁོ་ནའི་ཆེད་དུ་ང་འདིར་ག་ཤེགས་ན
ཁྱོད་སྒོ་བཅད་ནས་འདུག་པ་གློ་བུར་བ་ལ་ཇི་ལྟར་ཁྱོད་བྱེད་པ་དེ་ལྟ་བུར་བྱ་བཅིག་རིགས་སམ། དེས་སྨྲས་པ། བུ་མོ་ཚོགས་ཀྱིས
ཁྲིམས་སུ་བཅའ་བ་སུས་ཀྱང་དགེ་སློང་གི་ཏ་མ་ལ་བལྟ་བར་བྱ་བའི་ཕྱིར་འགྲོ་བར་མི་བྱའོ། །གང་ཞིག་འགྲོ་ན་དེ་ཚོགས་ཀྱིས
ཀུར་ཀཱུ་པ་ཊ་དྲུག་བཅུའི་ཆད་པས་གཅད་དོ་ཞེས་དམ་བཅས་སོ། །ཁྱིམ་བདག །བཅོམ་ལྡན་འདས་ཀྱིས་བཀའ་སྩལ་པ། ཁྱོད་
ཀྱི་བུའི་རྐེད་པ་ལ་ལྷ་བརྒྱ་པའི་སྟོང་བཏགས་ཏེ་འདུག་པ་དེས་གལ་ཏེ་བརྒྱའམ་སྟོང་འགེད་པར་བཏང་ན་ཡང་གང་བ་ཁོ་ནར་

༄༅། །འགྱུར་ཞིང་ཡོངས་སུ་ཟད་པར་མི་འགྱུར་ན་ཀུར་ཁུ་པ་ཀ་ཧྲུག་བཙུ་ཁྲིན་ནས་ཁྱོད་འོང་བར་མི་ནུས་སམ་ཞེས་གསུང་ངོ༌།། དེས་བསམས་པ། འདི་ནི་སུས་ཀྱང་མི་ཤེས་ན་བཅོམ་ལྡན་འདས་དེ་ནི་ཐམས་ཅད་མཁྱེན་པ་ཡིན་པས་འགྲོ་འོ་སྙམ་ནས། དེས་ཀུར་ཁུ་པ་ཀ་ཧྲུག་བཙུ་སྒྲོར་བཞག་ནས་བྲམ་ཟེའི་བུ་མོས་བསྟན་པའི་ཐེམ་སྐས་ལས་བབས་ཏེ། བཅོམ་ལྡན་འདས་གང་ན་བ་དེར་སོང་སྟེ་ཕྱིན་པ་དང་། བཅོམ་ལྡན་འདས་ཀྱི་ཞབས་གཉིས་ལ་མགོ་བོས་ཕྱག་བྱས་ཏེ། བཅོམ་ལྡན་འདས་ཀྱི་སྤྱན་སྔར་ཆོས་མཉན་པའི་ཕྱིར་འདུག་གོ །དེ་ནས་བཅོམ་ལྡན་འདས་ཀྱིས་ཁྱིམ་བདག་ལུག་གི་བསམ་པ་དང་། བག་ལ་ཉལ་དང་། ཁམས་དང་།

རང་བཞིན་མཁྱེན་ནས་འཕགས་པའི་བདེན་པ་བཞི་སོ་སོར་རྟོགས་པར་འགྱུར་བ་དེ་ལྟ་བུའི་ཆོས་བ་ཤད་པ་མཛད་དེ། ཁྱིམ་བདག
ལུག་གིས་དེ་ཐོས་ནས་ཞེས་བྱ་བ་ནས་རྒྱུན་དུ་ཞུགས་པའི་འབྲས་བུ་མངོན་སུམ་དུ་བྱས་སོ་ཞེས་བྱ་བའི་བར་གོང་མ་བཞིན་ནོ། །
ངེས་བདེན་པ་མཐོང་ནས་གསོལ་བ། བཅོམ་ལྡན་འདས་བཟང་བྱེད་ན་གནས་པའི་སྐྱེ་བོའི་ཚོགས་འདི་དག་གིས་ཀྱང་ཅིག་འདི་ལྟ
བུའི་ཆོས་ཉམ་པ་སྣ་ཚོགས་འཐོབ་པར་འགྱུར་ལགས་སམ། བཅོམ་ལྡན་འདས་ཀྱིས་བཀའ་སྩལ་པ། ཁྱིམ་བདག་ཁྱོད་ལས
བརྟེན་ནས་ཕལ་ཆེར་ཀུན་གྱིས་འཐོབ་པ་ཁོ་ནར་འགྱུར་རོ། །དེ་ནས་ཁྱིམ་བདག་ལུག་གིས་བཅོམ་ལྡན་འདས་ཀྱི་ཞབས་གཉིས་ལ

Karma Leksheyling Shedra Collection. Digitization by eGangotri. Funding by MIDF

༄༅། །མགོ་བོས་ཕྱག་བྱས་ཏེ་བཅོམ་ལྡན་འདས་ཀྱི་སྤྱན་སྔ་ནས་སོང་སྟེ། དེ་ཁྱིམ་དུ་ཕྱིན་ནས་གྲོང་ཁྱེར་གྱི་ནང་དུ་ཀཱར་ཥཱ་པ་
ཎའི་ཕྱུང་པོ་བཅེར་ཏེ་ཚིགས་སུ་བཅད་པས་སྨྲས་པ། གང་ཞིག་རྒྱལ་བ་འདོད་ཆགས་སྤྲིན་བཅོམ་ཟོད་མེད་པ། །མཚུངས་པ་
མེད་པ་གསེར་གྱི་མདོག་ཅན་ལྷ་འདོད་པ། །དེ་ནི་འཇིགས་མེད་སྙིང་གིས་ཤིན་ཏུ་ངེས་བྱོས་ལ། །མྱུར་དུ་དེངས་ཤིག་དེ་ཡི་ནོར་ནི་
ཁོ་བོས་གཞལ། །སྐྱེ་བོའི་ཚོགས་ཀྱིས་སྨྲས་པ། ཁྱིམ་བདག་དགེ་སྦྱོང་གོ་ཏ་མ་མཐོང་ན་དགེ་བར་འགྱུར་རམ། དེས་སྨྲས་པ།
དགེ་བར་འགྱུར་རོ། །དེ་རྣམས་ཀྱིས་སྨྲས་པ། གལ་ཏེ་དེ་ལྟ་བས་ན་ཚོགས་ཁོ་ནས་ཁྲིམས་སུ་བཅས་པ་ཚོགས་ཁོ་ནས་བ་ཤིག་ཏུ་

ཟད་མོད། འདི་ལ་འགལ་བ་ཅི་ཞིག་ཡོད། དེ་རྣམས་ཀྱིས་ཁྲིམས་སུ་བཅས་པ་བཞིག་ནས་འབྱུང་བར་བརྩམས་སོ། །དེ་ནས
ཕན་ཚུན་སྨྲོས་པས་འབྱུང་བར་མ་ནུས་པ་དང་གནོད་སྦྱིན་ལག་ན་རྡོ་རྗེས་འདུལ་བའི་སྐྱེ་བོ་ལ་སྙིང་བརྩེ་བའི་ཕྱིར་རྡོ་རྗེ་འཕངས
པས་ར་བ་དྲལ་ནས་སྒྲོག་ཚགས་བརྒྱ་སྟོང་ཕྲག་དུ་མ་ཁ་ཅིག་ནི་ཡ་མཚན་སྐྱེས། །ཁ་ཅིག་ནི་སྔོན་གྱི་དགེ་བའི་རྩ་བས་ཡང་དག
པར་བསྒྲུལ་ནས་བྱུང་ངོ་། །དེ་ནས་སྐྱེ་བོའི་ཚོགས་ཆེན་པོ་འདུས་པས་བཅོམ་ལྡན་འདས་ཀྱི་ཉེ་འཁོར་དཔག་ཚད་གཅིག་ཚུན་ཆད
འཁོར་བར་འདུག་གོ། །དེ་ནས་བཅོམ་ལྡན་འདས་ཀྱིས་འཁོར་དེ་རྣམས་ཟིལ་གྱིས་མནན་ཏེ་དགེ་སློང་གི་དགེ་འདུན་གྱི་གུང་ལ

༄༅། །གདན་བ་ཤམས་པ་ཉིད་ལ་བཞུགས་ནས་སེམས་ཅན་དམ་དག་གི་རྒྱུད་ལ་དགེ་བའི་རྩ་བ་སྐྱེད་པར་བྱེད་པའི་ཆོས་བ་ཤད་པ་མཛད་དེ། དེ་ཕྱོས་ནས་ཁ་ཅིག་གིས་ནི་རྒྱུན་དུ་ཞུགས་པའི་འབྲས་བུ་མངོན་དུ་བྱས་སོ་ཞེས་བྱ་བ་ནས། ཁ་ཅིག་ནི་སྐྱབས་སུ་འགྲོ་བ་དང་བསླབ་པའི་གཞི་རྣམས་བླངས་སོ་ཞེས་བྱ་བའི་བར་གོང་མ་བཞིན་དུའོ།། །།འདུལ་བ་གཞི། བམ་པོ་ལྔ་བཅུ་བརྒྱད་པ། བཅོམ་ལྡན་འདས་ཀྱིས་ཡུན་རིང་པོ་ཞིག་ཏུ་ཆོས་བ་ཤད་པས་གདུགས་ཚོད་ཀྱི་དུས་ལས་ཡོལ་བར་གྱུར་ཏོ། །ཁྱིམ་བདག་ཡུག་གིས་གསོལ་བ། བཅོམ་ལྡན་འདས་ཞལ་ཟས་ཀྱི་མཛད་པ་མཛད་དུ་གསོལ། བཅོམ་ལྡན་འདས་ཀྱིས་བཀའ་སྩལ་

པ༔ ཁྱིམ་བདག་ཟས་ཀྱི་དུས་ལས་ཡོལ་བར་གྱུར་ཏོ། །དེས་གསོལ་བ་བཅོམ་ལྡན་འདས་དུས་མ་ལགས་པར་ཟུང་བཅི་ལགས།
བཅོམ་ལྡན་འདས་ཀྱིས་བཀའ་སྩལ་པ། མར་དང་། བུ་རམ་དང་། ཏགས་དང་། ཤ་ཁ་ར་དང་། བཏུང་བ་དག་གོ །དེ་ནས་ཁྱིམ་
བདག་ཕྱུག་གིས་གྲོས་མཁན་དག་བཀུག་སྟེ་སྨྲས་པ། ཤེས་ལྡན་དག་དུས་མ་ཡིན་པའི་བཅའ་བ་རྣམས་སྦྱར་དུ་སྟ་གོན་གྱིས
ཤིག །དེ་རྣམས་ཀྱིས་དུས་མ་ཡིན་པའི་བཅའ་བ་རྣམས་སྟ་གོན་བྱས་སོ། །དེ་ནས་ཁྱིམ་བདག་ཕྱུག་གིས་སངས་རྒྱས་ལ་སོགས་པ་
དགེ་སློང་གི་དགེ་འདུན་ལ་དུས་མ་ཡིན་པའི་བཅའ་བ་དང་། དུས་མ་ཡིན་པའི་བཏུང་བ་རྣམས་ཀྱིས་ཚིམ་པར་བྱས་སོ། །དེ་ནས་

༄༅། །བཅོམ་ལྡན་འདས་ཀྱིས་ཁྱིམ་བདག་ལྷུག་འཁོར་དང་བཅས་པ་ཡང་བདེན་པ་རྣམས་ལ་སོ་སོར་བཀོད། རི་འོར་ན་
གནས་པའི་སྐྱེ་བོའི་ཚོགས་དེ་ཡང་སྐལ་བ་ཇི་ལྟ་བ་བཞིན་དུ་བཅལ་ཏེ་ག་ཤེགས་པ་ན་ཁྱིམ་བདག་ལྷུག་གིས་གསོལ་བ། བཅོམ་
ལྡན་འདས་ཤུལ་གྲི་སྟན་གྲུགས་ཀྱི་ཐྲོང་ཀཱ་ར་ཀཱུ་པ་ཊ་དག་བཞེས་ཤིག །བཅོམ་ལྡན་འདས་ཀྱིས་བཀའ་སྩལ་པ། བླང་བར་བྱའོ། །
བཅོམ་ལྡན་འདས་ཀྱིས་ཀཱ་ར་ཀཱུ་པ་ཊ་བླང་བར་བྱའོ་ཞེས་བཀའ་སྩལ་པ་དང་། དགེ་སློང་རྣམས་ཀྱིས་སུ་ཞིག་གིས་བླང་བར་བྱ་བ་མ་
ཤེས་ནས་བཅོམ་ལྡན་འདས་ཀྱིས་བཀའ་སྩལ་པ། རུང་བ་བྱེད་པས་སོ། །རུང་བ་བྱེད་པ་མེད་ནས་བཅོམ་ལྡན་འདས་ཀྱིས་བཀའ་

སྒྲུལ་བ། དགེ་ཚུལ་གྱིས་སོ། །སངས་རྒྱས་བཅོམ་ལྡན་འདས་ལ་ཚེ་དང་ལྡན་པ་ཉེ་བ་འཁོར་གྱིས་ཞུས་པ། བཙུན་པ་བཅོམ་ལྡན་
འདས་ཀྱིས་དགེ་ཚུལ་གྱི་བསླབ་པའི་གཞི་བཅུ་བར་གསེར་དངུལ་ལེན་པར་གསུངས་ལ། བཅོམ་ལྡན་འདས་ཀྱིས་དགེ་ཚུལ་གྱིས
བླང་བར་བྱ་འོ་ཞེས་གསུངས་པ་དེ་ཇི་ལྟ་བུ་ལགས། བཅོམ་ལྡན་འདས་ཀྱིས་བཀའ་སྩལ་པ། ཉེ་བ་འཁོར་ངས་འཆང་བར་བྱེད་པ
ལས་དགོངས་ཏེ་གསུངས་ཀྱིས་མི་བླང་བ་ནི་མ་ཡིན་ཏེ། དེ་བས་ན་དགེ་ཚུལ་གྱིས་བླང་བར་བྱའི་བླངས་ནས་བདག་གིར་ནི་མི་
བྱའོ། །ཁྲིམ་བདག་ལྷག་གིས་གསོལ་བ། བཅོམ་ལྡན་འདས་བུ་རམ་དག་བཞེས་ཤིག །བཅོམ་ལྡན་འདས་ཀྱིས་བཀའ་སྩལ་པ།

༄༅། །བླང་བར་བྱའོ། །དགེ་སློང་རྣམས་ཀྱིས་སུ་ཞིག་གིས་ཇི་ལྟར་བླང་བར་བྱ་བ་མ་ཤེས་ནས་བཅོམ་ལྡན་འདས་ཀྱིས་བཀའ་སྩལ་པ། ཁྱིམ་པའམ་དགེ་ཚུལ་མེད་ན། དགེ་སློང་གིས་ཞག་བདུན་པར་བྱིན་གྱིས་བརླབས་ནས་རང་ཉིད་ཀྱིས་བཀུར་བར་བྱའོ། །དགེ་སློང་དག་གིས་ཇི་ལྟར་བྱིན་གྱིས་བརླབ་པར་བྱ་བ་མ་ཤེས་ནས། བཅོམ་ལྡན་འདས་ཀྱིས་བཀའ་སྩལ་པ། ལག་པ་གཉིས་བཀྲུས་ནས་བྱིན་ལེན་བྱས་ཏེ་ལག་པ་གཡོན་པའི་སྟེང་དུ་བཞག་ལ་ལག་པ་གཡས་པས་བཀབ་ནས་དགེ་སློང་གི་མདུན་དུ་འདུག་ནས་ཚེ་དང་ལྡན་པ་དགོངས་སུ་གསོལ། བདག་མིང་འདི་ཞེས་བགྱི་བའི་སྨན་འདི་བདག་དང་ཚངས་པ་མཚུངས

པར་སྤྱོད་པ་རྣམས་ཀྱི་ཕྱིར་ཞག་བདུན་པར་བྱིན་གྱིས་བརླབ་བོ་ཞེས་དེ་སྐད་ཡན་གཉིས་ཡན་གསུམ་དུ་བརྗོད་པར་བྱའོ། །སངས་
རྒྱས་བཅོམ་ལྡན་འདས་ལ་མཆོད་དང་ལྡན་པ་ཉེ་བ་འཁོར་གྱིས་ཞུས་པ། བཙུན་པ་བཅོམ་ལྡན་འདས་ཀྱིས་བུ་རམ་ཞག་བདུན་པར་བྱིན་
གྱིས་བརླབ་པར་བྱའོ་ཞེས་གང་གསུངས་པ་སུ་ཞིག་གིས་འཚལ་བར་བགྱི་ལགས། ཉེ་བ་འཁོར་གང་ཟག་ལྔ་རྣམས་ཀྱིས་ཏེ།
ལམ་དུ་ཞུགས་པ་དང་སྐྱུང་བ་བྱས་པ་དང་། ནད་པ་དང་། དགེ་སྐོས་དང་། ལག་གི་བླས་སོ། །དགེ་སློང་ལྷོངས་རྒྱུར་ཚས་པ་
རྣམས་ཀྱིས་འབྲས་དང་ཕྱེ་དག་གི་ནང་དུ་བུ་རམ་བཙུག་པ་ལས་ལམ་གྱིས་ངལ་ནས་བཟའ་བར་འདོད་ན་འགྱོད་པས་མ་ཟོས་པའི

༄༅། །སྐབས་དེ་དགེ་སློང་རྣམས་ཀྱིས་བཅོམ་ལྡན་འདས་ལ་གསོལ་བ་དང་། བཅོམ་ལྡན་འདས་ཀྱིས་བཀའ་སྩལ་པ། དགེ་
སློང་དག་ཟས་དེ་ཟས་ཀྱི་བྱ་བ་བྱེད་མི་ནུས་པས་འབྲས་དག་གི་ནང་དུ་བཙུག་པ་གང་ཡིན་པ་དེ་སྒྲུགས་ནས་བཟའ་བར་བྱའོ། །ཕྱི་
རྣམས་ཀྱི་གང་ཡིན་པ་དེ་ནི་ཆུས་བཀྲུས་ནས་བཟའ་བར་བྱའོ། །ཁ་ཅིག་ཞུ་བར་གྱུར་པ་དེ་བཀྲུར་མ་རུང་སྟེ་ཟས་དང་བཅས་པ་
ཉིད་དུ་གྱུར་ནས། བཅོམ་ལྡན་འདས་ཀྱིས་བཀའ་སྩལ་པ། སྨྱུག་མའི་ཚལ་པས་བཞར་ལ་ཆུས་བཀྲུ་བར་བྱའོ། །འོན་ཀྱང་ཟས་
མེད་པར་བྱ་མ་ནུས་ནས། བཅོམ་ལྡན་འདས་ཀྱིས་བཀའ་སྩལ་པ། ལེགས་པར་བསལ་ཏེ། ཆུའི་ནང་དུ་མཉེས་ལ་བཏང་བར་

Karma Leksheyling Shedra Collection. Digitization by eGangotri. Funding by MIDF

བྱས་ནས་དེ་ཚིགས་ཀྱིས་བཙགས་ལ་བཏུང་བར་བྱ་སྟེ། དེ་ལ་འགྲོད་པར་མི་བྱའོ། །དགེ་སློང་རྣམས་ཐེ་ཚོམ་སྐྱེས་ནས་ཐེ་ཚོམ་
ཐམས་ཅད་གཅོད་པ། སངས་རྒྱས་བཅོམ་ལྡན་འདས་ལ་ཞུས་པ། བཙུན་པ། ཁྱིམ་བདག་ལུག་དང་། ལུག་གི་མཆིས་འབྲང་
དང་། ལུག་གི་བུ་དང་། ལུག་གི་མནའ་མ་དང་། ལུག་གི་བྲན་ཕོ་དང་། ལུག་གི་བྲན་མོས་ལས་ཅི་ཞིག་བགྱིས་ན། དེས་ན་དེ་
 དྲུག་བསོད་ནམས་ཆེན་པོར་གྱུར་ཅིང་། བཅོམ་ལྡན་འདས་ཀྱི་སྤྱན་སྔར་བདེན་པ་མཐོང་ནས་འདི་དག་གིས་བཅོམ་ལྡན་འདས་
མཉེས་པར་བགྱིས་ཀྱི་མ་མཉེས་པར་ནི་མ་ལགས། བཅོམ་ལྡན་འདས་ཀྱིས་བཀའ་སྩལ་པ། དགེ་སློང་དག་འདི་དག་ཉིད་ཀྱིས་

པོ་པ་ལྷམ

༄༅། །ལས་རྣམས་བྱས་ཤིང་བསགས་པ་ཚོགས་རྙེད་པ་ཞེས་བྱ་བ་ནས་འབྲས་བུ་དག་ཏུ་འགྱུར་བ་ཉིད་ཅེས་བྱ་བའི་བར་
གོང་མ་བཞིན་དུ་འོ། །དགེ་སློང་དག་སྔོན་བྱུང་བ་ཝཱ་རཱ་ཎ་སཱིའི་གྲོང་ཁྱེར་དུ་རྒྱལ་པོ་ཚངས་པས་བྱིན་ཞེས་བྱ་བ་རྒྱལ་སྲིད་བྱེད་དུ་
འཇུག་གོ །དེའི་ཚེ་ཝཱ་རཱ་ཎ་སཱིའི་གྲོང་ཁྱེར་དུ་ལྟས་མཁན་རྣམས་ཀྱིས་ལོ་བཅུ་གཉིས་སུ་ཆར་མི་འབབ་པས་ཕྱུར་མས་འཚོ་བའི་མུ་གེ
ཆེན་པོ་འབྱུང་བར་འགྱུར་རོ་ཞེས་ལུང་བསྟན་ཏོ། །མུ་གེ་རྣམ་པ་གསུམ་ནི་ཟམ་ཏོག་དང་། རུས་གོང་དཀར་པོ་དང་། ཕྱུར་མས
འཚོ་བའོ། །དེ་ལ་ཟམ་ཏོག་ཅེས་བྱ་བ་ནི་ཟམ་ཏོག་དེའི་ནང་དུ་མི་རྣམས་ཀྱིས་འབྲུ་དག་བླུགས་ཏེ། མ་འོངས་པའི་སེམས་ཅན

རྣམས་ཀྱི་ཚེད་དུ་བཞག་ནས་བདག་ཅག་ཤི་ནས་འབྲུ་འདིས་མི་དེ་དག་གི་བྱ་བ་བྱེད་པར་འགྱུར་རོ་སྙམ་པ་སྟེ། འདི་ནི་ཟམ་ཏོག
དང་འབྲེལ་པས་ཟམ་ཏོག་ཅེས་བྱའོ། །རུས་སྒོང་དཀར་པོ་གང་ཞེ་ན། དུས་དེ་ན་མི་རྣམས་ཀྱི་རུས་པ་དག་བསྡུས་ནས་རེ་ཞིག
བཅོས་ཏེ། ཇི་ཙམ་ན་རུས་པ་དེ་དཀར་པོར་གྱུར་པ་དང་དེ་ནས་དེའི་ཁུ་བ་འཐུང་བ་སྟེ། འདི་ནི་རུས་སྒོང་དཀར་པོ་དང་འབྲེལ་པས
རུས་སྒོང་དཀར་པོ་ཞེས་བྱའོ། །ཐུར་མས་འཚོ་བ་གང་ཞེ་ན། དུས་དེ་ན་མི་རྣམས་ཀྱིས་གཡུལ་གྱི་སེར་ཀ་ནས་འབྲུའི་འབྲུམ་བུ
དག་ཐུར་མས་བྲུས་ནས་ཆུ་མང་པོའི་སྣོད་དུ་བཅོས་ནས་འཐུང་བ་སྟེ། འདི་ནི་ཐུར་མ་དང་འབྲེལ་པས་ཐུར་མས་འཚོ་བ་ཞེས་བྱའོ། །

༄༅། །དེ་ནས་རྒྱལ་པོ་ཚངས་པས་བྱིན་གྱིས་ཨུ་རུ་ཊ་ཤིར་དྲིལ་སྒྲོགས་སུ་བཙུག་པ། ཨུ་རུ་ཊ་ཤི་ན་གནས་པའི་ཤེས་ལྡན་གྲོང་ཁྱེར་བ་དག་ཉོན་ཅིག །རྩིས་མཁན་རྣམས་ཀྱིས་ལོ་བཅུ་གཉིས་སུ་ཆར་མི་འབབ་པས་ཟམ་ཧོག་དང་། རུས་གོང་དཀར་པོ་དང་། སྐྱུར་མས་འཚོ་བའི་མུ་གེ་འབྱུང་བར་ལུང་བསྟན་གྱིས། ཁྱེད་ལས་གང་དག་ལོ་བཅུ་གཉིས་ཀྱི་བཟའ་བ་ཡོད་པ་དེ་རྣམས་ནི་འཁོད་ཅིག །གང་དག་ལ་མེད་པ་དེ་དག་ནི་གར་དགའ་བར་དེད་ལ་མུ་གེ་མེད་ཅིང་ལོ་ལེགས་པར་གྱུར་ནས་སླར་ག་ཤེགས་ཤིག །དེའི་ཚེ་ན་ཨུ་རུ་ཊ་ཤི་ན་ཁྱིམ་བདག་ཕྱུག་ཅིང་ནོར་མང་བ། ལོངས་སྤྱོད་ཆེ་བ། འཁོར་ཡངས་ཤིང་རྒྱ་ཆེ་བ་ཞིག་ཡོད་དེ། དེས་མདན

བཀུག་སྟེ་བླུས་པ། ཀྱེ་ནང་རྗེ་བོ་བོ་འཁོར་དང་བཅས་པའི་ལོ་བཅུ་གཉིས་ཀྱི་བཟའ་བ་ཡོད་དམ། དེས་སྨྲས་པ། དཔོན་པོ་
མཆིས་སོ། །དེ་དེ་ཉིད་ན་གནས་པ་ལས་མུ་གེ་དེ་བརྒྱད་མ་ཁོ་ནར་བྱུང་བས་དེའི་བང་མཛོད་རྣམས་ཡོངས་སུ་ཟད་པས་འཁོར་གྱི
སྐྱེ་བོ་ཐམས་ཅད་ཤི་བར་གྱུར་ཏེ་བདག་ཉིད་དང་དྲུག་ཅིག་ལུས་སོ། །དེ་ནས་ཁྱིམ་བདག་དེས་བང་མཛོད་རྣམས་ཕྱགས་པ་ལས།
འབྲས་ཟིའུ་ཚུང་གང་ཞིག་བྱུང་ནས། དེའི་ཚུང་མས་སྣོད་དུ་བླུགས་ཏེ་བཙོས་སོ། །སངས་རྒྱས་རྣམས་འབྱུང་བ་མེད་པ་ན་རང་
སངས་རྒྱས་ཞེས་བྱ་བ་ནས། འཇིག་རྟེན་གྱི་ཡོན་གནས་གཅིག་པུ་ངེ་འཇིག་རྟེན་དུ་འབྱུང་བར་འགྱུར་བ་ཞེས་བྱ་བའི་བར་སོང་མ

༄༅། །བཞིན་དྲོ། །ཇི་ཙམ་ན་རང་སངས་རྒྱས་ཞིག་ལྗོངས་རྒྱུ་ཞིང་སོང་བ་དང་ཝཱ་རཱ་ཎ་སཱིར་ཕྱིན་ནས་སྤྱི་རྡོ་ཤམ་ཐབས་
བགོས་ལྷུང་བཟེད་དང་ཆོས་གོས་སྒྲོགས་ཏེ་ཝཱ་རཱ་ཎ་སཱིར་བསོད་སྙོམས་ལ་ཞུགས་པ་ན་ཁྱིམ་བདག་དེས་ཀྱང་བཟའ་བ་བསྔོགས་
པ་དང་། རང་སངས་རྒྱས་དེ་ཡང་རིམ་བཞིན་དུ་བསོད་སྙོམས་ལ་བརྒྱུས་ནས་དེའི་ཁྱིམ་དུ་ཕྱིན་ཏོ། །ཁྱིམ་བདག་དེས་དེ་ལུས་
མཛེས་ཤིང་སེམས་དང་བ་མཐོང་ངོ་། །མཐོང་ནས་ཀྱང་བསམས་པ། འདི་བདག་གིས་ཟོས་ཀྱང་གདོན་མི་ཟ་བར་སྒྲོག་དང་
འབྲལ་བར་འགྱུར་གྱིས། མ་ལ་བདག་གི་སྐལ་བ་རབ་ཏུ་བྱུང་བ་འདི་ལ་སྦྱིན་ནོ་སྙམ་ནས་དེས་ཆུང་མ་ལ་བླུགས་པ། བཟང་མོ་ཁོ་

བོའི་སྐལ་བ་ནི་རབ་ཏུ་བྱུང་བ་འདི་ལ་དབུལ་ལོ། །དེས་བསམས་པ། བདག་གི་ཁྱིམ་ཐབ་མི་ཟ་ན་བདག་གིས་ཅི་སྟེ་བཟའ་སྙམ་
ནས། དེས་སྨྲས་པ། རྗེའི་སྲས་བདག་གི་སྐལ་བ་ཡང་འདི་ལ་དབུལ་ལོ། །དེ་བཞིན་དུ་བུ་དང་། མནའ་མ་དང་། བྲན་ཕོ་དང་།
བྲན་མོས་ཀུང་དབྱུད་ནས་རང་རང་གི་སྐལ་བ་ཡོངས་སུ་བཏང་སྟེ། དེ་ནས་དེ་ཐམས་ཅད་འདུས་ནས་རང་སངས་རྒྱས་ལ་བསོད་
སྙོམས་ཕུལ་ལོ། །བདག་ཉིད་ཆེན་པོ་དེ་དག་ནི་ལུས་ཀྱིས་ཆོས་སྟོན་གྱི་ཚིག་གིས་ནི་མ་ཡིན་པས་དེས་དང་བའི་རྒྱལ་པོ་འདབ་མ་
བརྐྱང་བ་ལྟར་སྟེང་གི་ནམ་མཁའ་ལ་མངོན་པར་འཕགས་ནས་འབར་བ་དང་། གསལ་བ་དང་། ཆར་འབེབས་པ་དང་། གློག་

༄༅། །འཕྲིན་པའི་ཆོ་འཕྲུལ་དག་བྱ་བར་བརྩམས་སོ། །སོ་སོའི་སྐྱེ་བོ་དག་ནི་རྫུ་འཕྲུལ་ལ་མྱུར་དུ་སེམས་གཏོད་པ་ཡིན་
པས་ཤིང་རྟ་བ་ནས་བཅད་དེ་འཁྱིལ་བ་བཞིན་དུ་རྐང་པ་གཉིས་ལ་གཏུགས་ནས་སྨོན་ལམ་ཅི་འདོད་པ་གདབ་པར་རྩོམ་སྟེ།
ཁྱིམ་བདག་གིས་སྨོན་ལམ་བཏབ་པ། བདག་གིས་ཡོན་གནས་དམ་པ་འདི་ལྟ་བུ་ལ་བྱ་བ་བྱས་པའི་དགེ་བའི་རྩ་བ་གང་ཡིན་པ་
འདིས་བདག་གིས་གལ་ཏེ་བང་བ་དང་མཛོད་སྟོང་པ་དག་ལ་བལྟས་ན་མཐོང་བ་དེའི་མོད་ལ་གང་བར་གྱུར་ཅིག །འདི་ལྟ་བུའི་
ཆོས་རྣམས་ཀུན་ཐོབ་ནས་འདི་བས་ཁྱད་པར་དུ་འཕགས་པའི་སྟོན་པ་རྣམས་མཉེས་པར་བགྱིད་ཅིང་མི་མཉེས་པར་མི་བགྱིད་པར་

འདུལ། འདུལ་བ་བཞི། ཁ

སྒྱུར་ཅིག །ཆུང་མས་སྨོན་ལམ་བཏབ་པ། བདག་གིས་ཡོན་གནས་དམ་པ་འདི་ལྟ་བུ་ལ་བྱ་བ་བྱས་པའི་དགེ་བའི་རྩ་བ་གང་ཡིན་
པ་འདིས་བདག་གིས་གལ་ཏེ་གཅིག་གཅིག་གི་དོན་དུ་སྟོང་དུ་བཙོས་པ་དེ་བརྒྱ་འམ་སྟོང་གིས་ཟློས་ཀྱང་ཇི་སྲིད་བདག་གིས་སྒྱུར་བ
མ་བཏང་བའི་བར་དུ་ཡོངས་སུ་ཟད་པར་མི་འགྱུར་ཞིང་། འདི་ལྟ་བུའི་ཆོས་རྣམས་ཀྱང་ཐོབ་ནས་འདི་བས་ཁྱད་པར་དུ་འཕགས་
པའི་སྟོན་པ་རྣམས་མཉེས་པར་བགྱིད་ཅིང་མི་མཉེས་པར་མི་བགྱིད་པར་སྒྱུར་ཅིག །བུས་སྨོན་ལམ་བཏབ་པ། བདག་གིས་ཡོན་
གནས་དམ་པ་འདི་ལྟ་བུ་ལ་བྱ་བ་བྱས་པའི་དགེ་བའི་རྩ་བ་གང་ཡིན་པ་འདིས་བདག་གི་སྐྱེད་པ་ལ་ལྷ་བརྒྱ་པའི་སྟོང་བཏགས་ཏེ་

༄༅། །འདུག་པ་གལ་ཏེ་བརྒྱ་འམ་སྟོང་འགེད་པར་བཏང་ཡང་གང་བ་ཉིད་དུ་འདུག་སྟེ་ཡོངས་སུ་ཟད་པར་མི་འགྱུར་ཞིང་།
འདི་ལྟ་བུའི་ཆོས་རྣམས་ཀུང་ཐོབ་ནས་འདི་བས་ཁྱད་པར་དུ་འཕགས་པའི་སྟོན་པ་རྣམས་མཉེས་པར་བགྱིད་ཅིང་མི་མཉེས་པར་མི་
བགྱིད་པར་གྱུར་ཅིག །མཁའ་འམས་སྨོན་ལམ་བཏབ་པ། བདག་གིས་ཡོན་གནས་དམ་པ་འདི་ལྟ་བུ་ལ་བྱ་བ་བྱས་པའི་དགེ་བའི་རྩ་
བ་གང་ཡིན་པ་འདིས། བདག་གིས་གལ་ཏེ་གཅིག་གི་ཕྱིར་དྲི་རྣམས་སྦྱར་ན་ངེས་བརྒྱ་འམ་སྟོང་ བྱུགས་ཀྱང་ཇི་སྲིད་སྦྱོར་བ་མ་
བཏང་གི་བར་དུ་ཟད་པར་མི་འགྱུར་ཞིག་ན་འདི་ལྟ་བུའི་ཆོས་རྣམས་ཀུང་ཐོབ་ནས་འདི་བས་ཁྱད་པར་དུ་འཕགས་པའི་སྟོན་པ་རྣམས་

མཉེས་པར་བགྱིད་ཅིང་མི་མཉེས་པར་མི་བགྱིད་པར་གྱུར་ཅིག །རན་ཕོས་སྨོན་ལམ་བཏབ་པ། བདག་གིས་ཡོན་གནས་དམ་པ་
འདི་ལྟ་བུ་ལ་བྲུ་བ་བྲུས་པའི་དགེ་བའི་རྩ་བ་གང་ཡིན་པ་འདིས་བདག་གིས་གལ་ཏེ་ཞིང་རོལ་གཅིག་མོས་ན་རོལ་བདུན་མོས་པར་
འགྱུར་ཞིང་། འདི་ལྟ་བུའི་ཆོས་རྣམས་ཀུན་ཐོབ་ནས་འདི་བས་ཁྱད་པར་དུ་འཕགས་པའི་སྟོན་པ་རྣམས་མཉེས་པར་བགྱིད་ཅིང་མི་
མཉེས་པར་མི་བགྱིད་པར་གྱུར་ཅིག །བྲན་མོས་སྨོན་ལམ་བཏབ་པ། བདག་གིས་ཡོན་གནས་དམ་པ་འདི་ལྟ་བུ་ལ་བྲུ་བ་བྲུས་པའི་
དགེ་བའི་རྩ་བ་གང་ཡིན་པ་འདིས་བདག་གིས་གལ་ཏེ་སྟོང་གང་ཙམ་དྲུས་པ་གང་ཡིན་པ་དེས་སྟོང་བདུན་ཙམ་དུ་འཕེལ་བར་

༄༅། །འགྱུར་ཞིང་། འདི་ལྟ་བུའི་ཆོས་རྣམས་ཀྱང་ཐོབ་ནས་འདི་བས་ཁྱད་པར་དུ་འཕགས་པའི་སྟོན་པ་རྣམས་མཉེས་པར་
བསྐྱེད་ཅིང་མི་མཉེས་པར་མི་བསྐྱེད་པར་བྱུར་ཅིག །དེ་རྣམས་ཀྱིས་དེ་ལྟ་བུའི་སྨོན་ལམ་བཏབ་ནས་རང་སངས་རྒྱས་བདག་ཉིད་
ཆེན་པོ་དེ་དེ་རྣམས་ལ་སྙིང་བརྩེ་བའི་ཕྱིར་རྫུ་འཕྲུལ་གྱིས་ཆས་པ་དང་ཇི་ཙམ་ན་རྒྱལ་པོ་ཚངས་བྱིན་སྟེང་གི་ཁང་བཟངས་ཀྱི་
གཞིར་སོང་སྟེ་འདུག་པ་ལས། རྫུ་འཕྲུལ་གྱིས་སོང་བའི་གྲིབ་མ་རྒྱལ་པོ་ཚངས་བྱིན་གྱི་སྟེང་དུ་བབས་ནས། དེས་གྱེན་དུ་བལྟ་བར་
བརྩམས་པ་ལས་རང་སངས་རྒྱས་དེ་མཐོང་ནས་དེ་འདི་སྙམ་དུ་བདག་ཉིད་ཆེན་པོ་འདིའི་རྫུ་འཕྲུལ་གྱི་ག་ཤོལ་ཆེན་པོས་ཡང་སྒུ་

Karma Leksheyling Shedra Collection. Digitization by eGangotri. Funding by MIDF

འདུལ

འདུལ་བ་གཞི

ཁ

ཞིག་གི་བཀྲེང་བའི་དྲུས་ཕྱུང་བར་གྱུར་སྙམ་མོ། །དེ་ནས་ཁྱིམ་བདག་དེ་རེ་བཆེན་པོས་མཛོད་དང་བང་མཛོད་རྣམས་ལ་བལྟས་
པ་དང་། ཇི་ཙམ་ན་གང་བར་མཐོང་ངོ་། །དེས་ཆུང་མ་ལ་སྨྲས་པ། རེ་ཞིག་ཁོ་བོའི་སྨོན་ལམ་ནི་རྫོགས་པར་གྱུར་གྱིས་ད་ཁྱེད་ཅག
གི་བལྟའོ། །དེ་ནས་བྲན་མོས་འབྲས་སྟོད་གང་ཙམ་བྲུས་ན་བདུན་ཙམ་དུ་འཕེལ་བར་གྱུར་ཏོ། །ཆུང་མས་གཅིག་གི་དོན་དུ་སྟོད་དུ
བཙོས་པ་ལ་དེ་དག་ཐམས་ཅད་ཀྱིས་ཟོས་ཀྱང་དེ་ཁོ་ན་བཞིན་དུ་འདུག །ཉེ་འཁོར་གྱི་སྒོག་ཚགས་སྟོང་ཕྲག་དུ་མས་ཟོས་ཀྱང་དེ་
ཁོ་ན་བཞིན་དུ་འདུག་གོ། །དེ་ནས་ཁྱིམ་བདག་དེས་ལྷ་ར་ཧ་སྐྱིར་དྲིལ་སྒྲོགས་སུ་བཙུག་པ། ཤེས་ལྡན་དག་ཁྱེད་ཅག་ལས་སུ་ཞིག

YESHE DE 196 DHARMA

༄༅། །ཅི་ནོན་དུ་གཉེར་བ་དེ་ཤོག་ཤིག །ཕུ་རུ་ཏ་སྲིར་སྒྲ་གསལ་བ་དང་སྒྲ་ཆེན་པོར་བྱུང་བ་རྒྱལ་པོས་ཐོས་ནས་དེས་སྨྲས་
པ༔ ཤེས་ལྡན་དག་སྒྲ་གསལ་བ་དང་། སྒྲ་ཆེན་པོ་འདི་ཅི་ཞིག་ཡིན། བློན་པོ་རྣམས་ཀྱིས་སྨྲས་པ། ལྷ་ཁྱིམ་བདག་ཚེ་གེ་མོ་ཞིག་
ཅེས་བྱ་བས་མཛོད་དང་བང་བ་རྣམས་ཕྱེ་བ་ལགས་སོ། །རྒྱལ་པོས་སྨྲས་པ། གང་གི་ཚེ་འཇིག་རྟེན་ཐམས་ཅད་ཀྱི་ཟིན་པ་དེའི་ཚེ་
ཁྱིམ་བདག་དེས་མཛོད་དང་བང་བ་རྣམས་ཕྱེའམ། ཤེས་ལྡན་དག་ཁྱིམ་བདག་དེ་ཁུག་ཤིག །དེ་རྣམས་ཀྱིས་བཀུག་པ་དང་།
དེ་ནས་རྒྱལ་པོས་སྨྲས་པ། ཁྱིམ་བདག་གང་གི་ཚེ་འཇིག་རྟེན་ཐམས་ཅད་ཀྱི་ཟིན་པ་དེའི་ཚེ་ཁྱོད་ཀྱིས་མཛོད་དང་བང་བ་རྣམས་

ཁྱེའམ། ལྷ་སྙུའི་མཛོད་དང་བང་བ་རྣམས་ཕྱེ། འོན་ཀྱང་རིང་ཁོ་ནར་ས་བོན་སྐྱུལ་བའི་འབྲས་བུ་དེ་ཉིད་དུ་གྲུབ་ལགས་སོ། །
རྒྱལ་པོས་སྨྲས་པ། དེ་ཇི་ལྟ་བུ་ཞིག །དེས་སྐབས་དེ་རྒྱས་པར་སྨྲས་པ་དང་རྒྱལ་པོས་སྨྲས་པ། ཁྱིམ་བདག་ཁྱོད་ཀྱིས་བདག
ཉིད་ཆེན་པོ་དེ་ལ་བསོད་སྙོམས་ཕུལ་ལམ། ལྷ་བདག་གིས་ཕུལ་ལོ། །དེ་ཡང་ལྷག་པར་དད་པར་གྱུར་ནས། ཚིགས་སུ་བཅད
པས་སྨྲས་པ། ཀྱེ་མའོ་ཡོན་ཏན་ལས་བྱུང་བའི། །སྐྱོན་ཀུན་རྣམ་པར་སྤངས་པའི་ཞིང་། །དེ་ལས་བོན་བཏབ་པ་ཡི། །འབྲས་བུ་དེ
ཉིད་ཐོབ་པར་གྱུར་དགེ་སློང་དག་ཇི་སྙམ་དུ་སེམས། ཁྱིམ་བདག་དང་། ཁྱིམ་བདག་གི་ཆུང་མ་དང་། ཁྱིམ་བདག་གི་བུ་དང་།

༄༅། །ཁྱིམ་བདག་གི་མནའ་མ་དང་། ཁྱིམ་བདག་གི་བྲན་ཕོ་དང་། ཁྱིམ་བདག་གི་བྲན་མོ་གང་ཡིན་དེ་ནི་ཁྱིམ་བདག་ལུག་དང་། ལུག་གི་ཆུང་མ་དང་། ལུག་གི་བུ་དང་། ལུག་གི་མནའ་མ་དང་། ལུག་གི་བྲན་ཕོ་དང་། ལུག་གི་བྲན་མོ་འདི་དག་ཉིད་ཡིན་ནོ། །འདི་དག་གིས་རང་སངས་རྒྱས་ལ་བྲུ་བ་བྲུས་ཤིང་སྨོན་ལམ་བཏབ་པ་གང་ཡིན་པ་དེའི་ལས་ཀྱི་རྣམ་པར་སྨིན་པས་རྟག་ཆར་ཡང་བསོད་ནམས་ཆེན་པོར་གྱུར་ཅིང་དའི་སྤྱན་སྔར་བདེན་པ་མཐོང་ཞིང་། རང་སངས་རྒྱས་བྱེ་བ་བརྒྱ་སྟོང་པས་ཆེས་ཁྱད་པར་འཕགས་པའི་སྟོན་པ་ང་མཉེས་པར་བྱས་ཀྱི། མི་མཉེས་པར་ནི་མ་ཡིན་ནོ། །དགེ་སློང་དག་དེ་ལྟ་བས་ན། ལས་གཅིག་

ཏུ་གནག་པ་རྣམས་ཀྱི་རྣམ་པར་སྨིན་པ་ནི་གཅིག་ཏུ་གནག་པ་ཡིན་ལ། གཅིག་ཏུ་དཀར་བ་རྣམས་ཀྱི་ནི་གཅིག་ཏུ་དཀར་བ་ཡིན་
པས་ཤེས་བྱ་བ་ནས་བཙལ་བར་བྱ་སྟེ། དགེ་སློང་དག་ཁྱེད་ཀྱིས་དེ་ལྟ་བུ་ལ་བསླབ་པར་བྱའོ་ཞེས་བྱ་བའི་བར་གོང་མ་བཞིན་
དུའོ།། །།སྡོམ་ནི། ཀ་ནའི་བུ་ཡིས་བཅུད་པ་བླངས། །ཀ་ཤིའི་ཚོང་རྫལ་ནས་ཕྱུག་དང་། །ཕྱིག་ཅན་དུ་ནི་བཅའ་བ་དང་། །འགྲོད་
དང་སྐྱུར་བའི་ཟས་དག་གོ །བཅོམ་ལྡན་འདས་ཡུལ་ཨ་ཏུ་མའི་གནས་ན་བཞུགས་སོ། །དེའི་ཚེ་དྲང་སྲོང་ཀ་ནའི་བུ་གནས་ནི་ཡུལ་
ཨ་ཏུ་མ་ན་འདུག་གོ །ཉིན་པར་ནི་རྫིང་བུ་དལ་གྱིས་འབབ་ཀྱི་འགྲམ་ན་གནས་སོ། །བཅོམ་ལྡན་འདས་ཀྱིས་དགོངས་པ།

འབྲུ་ཞི

༄༅། །ངས་གང་དུ་འཇིག་རྟེན་སྐྱོང་བ་བཞི་རྣམས་ལ་ཆོས་བཤད་ན་དེར་ངས་ཚོགས་ཆུང་ངུས་བྲང་སྟོང་ཀྱི་ཞའི་བྱུ་ཐུལ་བར་འགྱུར་སྙམ་པ་དང་། དེ་ནས་བཅོམ་ལྡན་འདས་འདི་སྙམ་དུ་དགོངས་ཏེ། མ་ལ་ངས་རྫིང་བུ་དལ་གྱིས་འབབ་ཀྱི་འགྲམ་དུ་བཤད་ན་དེར་ཐུལ་བར་འགྱུར་རོ་སྙམ་མོ། །དེ་ནས་བཅོམ་ལྡན་འདས་ཀྱིས་འཇིག་རྟེན་པའི་ཐུགས་བསྐྱེད་དེ་ཆོས་ཉིད་ཀྱིས་གང་གི་ཚེ་སངས་རྒྱས་བཅོམ་ལྡན་འདས་རྣམས་ཀྱིས་འཇིག་རྟེན་པའི་ཐུགས་བསྐྱེད་པ་དེའི་ཚེ་བརྒྱ་བྱིན་དང་ཚངས་པ་ལ་སོགས་ཏེ་ལྷ་རྣམས་ཀྱིས་བཅོམ་ལྡན་འདས་ཀྱི་དགོངས་པ་སེམས་ཀྱིས་ཤེས་པར་འགྱུར་བས་རྒྱལ་པོ་ཆེན་པོ་རྣམ་ཐོས་ཀྱི་བུས་བསམས་པ། བཅོམ་

ལྡན་འདས་ཀྱིས་ཅི་ཞིག་གི་ཕྱིར་འཇིག་རྟེན་པའི་ཐུགས་བསྐྱེད་པ་མཛད་པ་བལྟས་ན། བདག་ཅག་འཇིག་རྟེན་སྐྱོང་བ་བཞི་རྣམས་ཁོ་ན་ལ་ཚོས་བ་ཤད་པར་བཞེད་དོ་སྙམ་དུ་རིག་ནས། གནོད་སྦྱིན་གྱི་སྡེ་དཔོན་ཆེན་པོ་ལྷས་བྱིན་ལ་བསྒོ་བ་ལྷས་བྱིན་སོང་ལ་རྫིང་བུ་དཔལ་གྱི་འབབ་ཀྱི་འགྲམ་དུ་བཅོམ་ལྡན་འདས་ཀྱི་གདན་ཤོམས་ཏེ། འདུས་པ་ཆེན་པོ་འདུས་པ་ན་སུས་ཀྱང་དེའི་མདངས་འཕྲོགས་པར་མི་འགྱུར་བར་དྲང་སྲོང་གི་ནའི་བུའི་སྲུང་མ་གཅིག་ཀྱང་སྐྱོས་ཤིག །དེས་རྫིང་བུ་དཔལ་གྱིས་འབབ་ཀྱི་འགྲམ་དུ་དྲང་སྲོང་གི་ནའི་བུའི་སྲུང་མ་བཞག་ནས་གནས་ཤོམ་པར་རྩོམ་པ་ན་དེ་ན་སྐྱེ་བོའི་ཚོགས་ཆེན་པོའི་ཅ་ཅོའི་སྒྲ་བྱུང་བ་དང་། དེ་ནས་དྲང་སྲོང་གི་

༄༅། །ནའི་བུ་ཙ་ཙོའི་སྒྲས་ཡངས་ནས་སྤྲང་མ་དེ་ལ་དྲིས་པ། ཙ་ཙོའི་སྒྲ་འདི་ཅི་ཞིག་དེས་སྨྲས་པ། གདན་ཤོམ་པར་བྱེད་པའོ། །ཅི་ཕོ་བོའི་ཕྱིར་རམ། ཁྱོད་ཀྱི་ཕྱིན་ནི་མ་ཡིན་མོད་ཀྱི་འོན་ཀྱང་སངས་རྒྱས་བཅོམ་ལྡན་འདས་ཀྱི་ཕྱིར་ཡིན་ནོ། །ཁྱོད་འདི་ནཅི་ཞིག་ལ་སྙོད། ཁྱོད་ཕོ་ནསྦྱང་ངོ་། །ཅིའི་ཕྱིར་འབྱུང་པོ་མང་པོ་འདུ་བར་འགྱུར་བས་སོ། །དེས་སྨྲས་པ། དགེ་སློང་གོ་ཏམ་དེ་སུ་ཞིག་གིས་སྦྱང་བར་བྱེད་པར་འགྱུར། དེས་སྨྲས་པ། བཅོམ་ལྡན་འདས་དེ་ལ་སུ་ཞིག་སྦྱང་། བཅོམ་ལྡན་འདས་དེ་ཉིད་ནི་འཇིག་རྟེན་ལྷ་དང་། བཅས་པའི་སྦྱང་མ་མཛད་དོ་ཞེས་བྱས་པ་དང་། ངང་སྐོང་ཀ་ནའི་བུས་ཐོས་ནས་ཅང་མི་སྨྲའོ། །དེ་ནས་བཅོམ་ལྡན

Karma Leksheyling Shedra Collection. Digitization by eGangotri. Funding by MIDF

འདས་སྔ་དྲོ་ཤམ་ཐབས་མནབས་ལྷུང་བཟེད་དང་ཆོས་གོས་བསྣམས་ནས་ཨ་དུ་མར་བསོད་སྙོམས་ལ་ཞུགས་ཏེ། ཨ་དུ་མར་
བསོད་སྙོམས་སྤྱད་ནས་ཟས་ཀྱི་བྱ་བ་མཛད་དེ་ཟས་ཕྱི་མའི་བསོད་སྙོམས་སྤངས་ནས་ཇི་ལྟར་ཐུགས་མཉམ་པར་བཞག་ན་དགེ་
སློང་གི་དགེ་འདུན་དང་ཐབས་ཅིག་ཏུ་ཨ་དུ་མ་ནས་མི་སྣང་བར་གྱུར་ཏེ། ཛེད་བུ་དལ་གྱིས་འབབ་ཀྱི་འཁྲམ་དུ་བྱོན་པར་འགྱུར་བ
དེ་ལྟ་བུའི་ཏིང་ངེ་འཛིན་ལ་སྙོམས་པར་ཞུགས་སོ། །དེ་ནས། བཅོམ་ལྡན་འདས་དགེ་སློང་གི་དགེ་འདུན་གྱི་གུང་ལ་གདན་བ་ཤམས
པ་ཉིད་ལ་བཞུགས་སོ། །དེ་ནས་རྒྱལ་པོ་ཆེན་པོ་ཡུལ་འཁོར་སྐྱོང་དྲི་ཟ་དུ་མའི་འཁོར་དང་། དྲི་ཟ་བརྒྱ་ཕྲག་དུ་མའི་འཁོར་དང་།

Karma Leksheyling Shedra Collection. Digitization by eGangotri. Funding by MIDF

༄༅། །དྲི་ཟ་སྟོང་ཕྲག་དུ་མའི་འཁོར་དང་། དྲི་ཟ་བརྒྱ་སྟོང་ཕྲག་དུ་མའི་འཁོར་དང་། ལྷའི་ནོར་བུས་ཕུབ་བ་ཀང་སྟེ། བཅོམ་ལྡན་འདས་གདན་བ་དེར་སོང་ནས་ཕྱིན་པ་དང་། བཅོམ་ལྡན་འདས་ལ་ལྷའི་ནོར་བུ་རྣམས་ཀྱིས་གཏོར་ནས་བཅོམ་ལྡན་འདས་ཀྱི་ཞབས་གཉིས་ལ་མགོ་བོས་ཕྱག་བྱས་ཏེ། བཅོམ་ལྡན་འདས་དང་དགེ་སློང་གི་དགེ་འདུན་ལ་མདུན་གྱིས་བལྟས་ནས་ཤར་ཕྱོགས་སུ་བརྟེན་ཏེ་འདུག་གོ །རྒྱལ་པོ་ཆེན་པོ་འཕགས་སྐྱེས་པོ་ཡང་གྲུལ་བུམ་དུ་མའི་འཁོར་དང་། གྲུལ་བུམ་བརྒྱ་ཕྲག་དུ་མའི་འཁོར་དང་། གྲུལ་བུམ་སྟོང་ཕྲག་དུ་མའི་འཁོར་དང་། གྲུལ་བུམ་བརྒྱ་སྟོང་ཕྲག་དུ་མའི་འཁོར་དང་། ལྷའི་སྦྲ་ཏིག་གིས་ཕུབ་བ་ཀང་སྟེ།

བཅོམ་ལྡན་འདས་གདན་བ་དེར་སོང་ནས་ཕྱིན་པ་དང་། བཅོམ་ལྡན་འདས་ལ་ལྷའི་བུ་ཏིག་གིས་གཏོར་ནས། བཅོམ་ལྡན་འདས་ཀྱི་ཞབས་གཉིས་ལ་མགོ་བོས་ཕྱག་བྱས་ཏེ། བཅོམ་ལྡན་འདས་དང་དགེ་སློང་གི་དགེ་འདུན་ལ་མདུན་ཀྱིས་བལྟས་ནས་ལྷོ་ཕྱོགས་སུ་བརྟེན་ཏེ་འདུག་གོ །རྒྱལ་པོ་ཆེན་པོ་མིག་མི་བཟང་ཡང་ཀླུ་དུ་མའི་འཁོར་དང་། ཀླུ་བརྒྱ་ཕྲག་དུ་མའི་འཁོར་དང་། ཀླུ་སྟོང་ཕྲག་དུ་མའི་འཁོར་དང་། ཀླུ་བརྒྱ་སྟོང་ཕྲག་དུ་མའི་འཁོར་དང་། ལྷའི་མི་རྟོག་ཨུ་ཏྤ་ལ་དང་། པདྨ་དང་། ཀུ་མུ་ད་དང་། པདྨ་དཀར་པོ་དང་། མན་དཱ་ར་བ་རྣམས་ཀྱིས་ཁྱབ་པ་བཀང་ནས་བཅོམ་ལྡན་འདས་གདན་བ་དེར་སོང་སྟེ་ཕྱིན་པ་དང་། བཅོམ་ལྡན

༄༅། །འདས་ལ་ལྷའི་མ་ཏོག་ཨུཏྤ་ལ་དང་། པདྨ་དང་། ཀུ་མུ་ད་དང་། པདྨ་དཀར་པོ་དང་། མན་དཱ་ར་བ་རྣམས་ཀྱིས
གཏོར་ནས། བཅོམ་ལྡན་འདས་ཀྱི་ཞབས་གཉིས་ལ་མགོ་བོས་ཕྱག་བྱས་ཏེ། བཅོམ་ལྡན་འདས་དང་དགེ་སློང་གི་དགེ་འདུན་ལ
མདུན་གྱིས་བལྟས་ནས་ནུབ་ཕྱོགས་སུ་བརྟེན་ཏེ་འདུག་གོ །རྒྱལ་པོ་ཆེན་པོ་རྣམ་ཐོས་ཀྱི་བུ་ཡང་གནོད་སྦྱིན་དུ་མའི་འཁོར་དང་།
གནོད་སྦྱིན་བརྒྱ་ཕྲག་དུ་མའི་འཁོར་དང་། གནོད་སྦྱིན་སྟོང་ཕྲག་དུ་མའི་འཁོར་དང་། གནོད་སྦྱིན་བརྒྱ་སྟོང་ཕྲག་དུ་མའི་འཁོར
དང་ལྷའི་དབྱིག་དང་། གསེར་གྱིས་སྤུ་བ་བཀང་སྟེ། བཅོམ་ལྡན་འདས་གདན་བ་དེར་སོང་ནས་ཕྱིན་པ་དང་། བཅོམ་ལྡན་འདས

ལ་ལྷའི་དབྱིག་དང་། གསེར་གྱིས་གཏོར་ནས་བཅོམ་ལྡན་འདས་ཀྱི་ཞབས་གཉིས་ལ་མགོ་བོས་ཕྱག་བྱས་ཏེ། བཅོམ་ལྡན་འདས་
དང་དགེ་སློང་གི་དགེ་འདུན་ལ་མདུན་གྱིས་བལྟས་ནས་བྱང་ཕྱོགས་སུ་བརྟེན་ཏེ་འདུག་གོ ། དེ་ལ་དབུས་པའི་རིགས་ནི་གཉིས་ཏེ།
ཡུལ་འཁོར་སྐྱོང་དང་། འཕགས་སྐྱེས་པོའོ། ། མཐའ་འཁོབ་པའི་རིགས་ནི་གཉིས་ཏེ། མིག་མི་བཟང་དང་། རྣམ་ཐོས་ཀྱི་བུའོ། །
དེ་ནས་བཅོམ་ལྡན་འདས་འདི་སྙམ་དུ་དགོངས་ཏེ། གལ་ཏེ་དབུས་པའི་ཚིག་གིས་ཆོས་བཤད་ན་གཉིས་པོ་ནས་ཤེས་པར
འགྱུར་གྱི་གཉིས་ཀྱིས་ནི་མི་ཤེས་ལ། གལ་ཏེ་མཐའ་འཁོབ་པའི་ཚིག་གིས་བཤད་ན་གཉིས་པོ་ནས་ཤེས་པར་འགྱུར་གྱི་གཉིས

Karma Leksheyling Shedra Collection. Digitization by eGangotri. Funding by MIDF

༄༅། །ཀྱིས་ནི་མི་ཤེས་པས་མ་ལ་ངས་གཉིས་ལ་ནི་དབུས་པའི་ཚིག་གིས་ཆོས་བཤད་དོ། །གཉིས་ལ་ནི་མཐའ་འཁོབ་པའི་
ཚིག་གིས་ཆོས་བཤད་དོ་སྙམ་དུ་དགོངས་ནས་རྒྱལ་པོ་ཆེན་པོ་ཡུལ་འཁོར་སྐྱོང་ལ་བཀའ་སྩལ་པ། རྒྱལ་པོ་ཆེན་པོ་འདི་ལྟར་ལུས་
ཞིག་པ་དང་། ཚོར་བ་བསིལ་བར་གྱུར་པ་དང་། འདུ་ཤེས་འགགས་པ་དང་། འདུ་བྱེད་རྣམས་ཉེ་བར་ཞི་བ་དང་། རྣམ་པར་ཤེས་
པ་ནུབ་པར་གྱུར་པ་དེ་ཉིད་སྡུག་བསྔལ་གྱི་མཐར་ཡིན་ནོ། །ཆོས་ཀྱི་རྣམ་གྲངས་འདི་བཀའ་སྩལ་པ་ན་རྒྱལ་པོ་ཆེན་པོ་ཡུལ་འཁོར་
སྐྱོང་དང་། དེ་དང་སྐལ་བ་མཉམ་པའི་དྲི་ཟ་བརྒྱ་སྟོང་ཕྲག་དུ་མ་ཆོས་རྣམས་ལ་ཆོས་ཀྱི་མིག་རྡུལ་མེད་ཅིང་དྲི་མ་དང་བྲལ་བ་སྐྱེས་

Karma Leksheyling Shedra Collection. Digitization by eGangotri. Funding by MIDF

སོ༔ །དེ་ནས་བཅོམ་ལྡན་འདས་ཀྱིས་རྒྱལ་པོ་ཆེན་པོ་འཕགས་སྐྱེས་པོ་ལ་བཀའ་སྩལ་པ། རྒྱལ་པོ་ཆེན་པོ་དེ་ལ་ཁྱོད་ཀྱིས་མཆོད་
པ་ལ་མཆོད་བཙམ་དང་། ཕྲོས་པ་དང་། རྟོགས་པ་དང་། རྣམ་པར་ཤེས་པ་ལ་རྣམ་པར་ཤེས་པ་བཙམ་དུ་གྱིས་ཤིག །ཆོས་ཀྱི་རྣམ་
གྲངས་འདི་བཀའ་སྩལ་པ་ན་རྒྱལ་པོ་ཆེན་པོ་འཕགས་སྐྱེས་པོ་དང་། དེ་དང་སྐལ་བ་མཉམ་པའི་གྲོལ་བུམ་བརྒྱ་སྟོང་ཕྲག་དུ་མ
ཆོས་རྣམས་ལ་ཆོས་ཀྱི་མིག་རྡུལ་མེད་ཅིང་དྲི་མ་དང་བྲལ་བ་སྐྱེས་སོ། །དེ་ནས་བཅོམ་ལྡན་འདས་ཀྱིས་རྒྱལ་པོ་ཆེན་པོ་མིག་མི
བཟང་ལ་བཀའ་སྩལ་པ། དེ་ལྟར་ན་རྒྱལ་པོ་ཆེན་པོ་ཨེ་ནེ་མེ་ནེ། དབ་བེ། ད་དབ་བ་ཡེ་འདི་ཉིད་སྡུག་བསྔལ་གྱི་མཐར་པ་ཡིན་ནོ། །

Karma Leksheyling Shedra Collection. Digitization by eGangotri. Funding by MIDF

༄༅། །ཆོས་ཀྱི་རྣམ་གྲངས་འདི་བཀའ་སྩལ་པ་ན་རྒྱལ་པོ་ཆེན་པོ་མིག་མི་བཟང་དང་། དེ་དང་སྐལ་བ་མཉམ་པའི་ཀླུ་བརྒྱ་
སྟོང་ཕྲག་དུ་མ་ཆོས་རྣམས་ལ་ཆོས་ཀྱི་མིག་རྡུལ་མེད་ཅིང་དྲི་མ་དང་བྲལ་བ་སྐྱེས་སོ། །དེ་ནས་བཅོམ་ལྡན་འདས་ཀྱིས་རྒྱལ་པོ་ཆེན་
པོ་རྣམ་ཐོས་ཀྱི་བུ་ལ་བཀའ་སྩལ་པ། དེ་ལྟར་ན་རྒྱལ་པོ་ཆེན་པོ་ཀླུ་ཊཱ། ཏྲ་ཊཱ། སང་ཤུ་ཀླ། སཏྭ་ཧ་བི་ར་ཊི་འདི་ཉིད་སྡུག་བསྔལ་
གྱི་མཐའ་ཡིན་ནོ། །ཆོས་ཀྱི་རྣམ་གྲངས་འདི་བཀའ་སྩལ་པ་ན། རྒྱལ་པོ་ཆེན་པོ་རྣམ་ཐོས་ཀྱི་བུ་དང་དེ་དང་སྐལ་བ་མཉམ་པའི་
གནོད་སྦྱིན་བརྒྱ་སྟོང་ཕྲག་དུ་མ་ཆོས་རྣམས་ལ་ཆོས་ཀྱི་མིག་རྡུལ་མེད་ཅིང་དྲི་མ་དང་བྲལ་བ་སྐྱེས་སོ། །བཅོམ་ལྡན་འདས་ཀྱིས

Karma Leksheyling Shedra Collection. Digitization by eGangotri. Funding by MIDF

དགོངས་པ། དེ་བདག་ཡོངས་སུ་མྱ་ངན་ལས་འདའ་བའི་དུས་ལ་ཁད་ཀྱིས་ཉེ་ན། སྐུ་ལ་བསྟན་པ་གཏད་ནས་ཡོངས་སུ་མྱ་ངན་འདའ། གལ་ཏེ་ལྷ་རྣམས་ལ་ནི་ལྷ་རྣམས་བག་མེད་པ་ལ་དགའ་བ་མང་བས་ཡུན་རིང་དུ་གནས་པར་མི་འགྱུར་རོ། །འོན་ཏེ་མི་རྣམས་ལ་ནི་མི་ནི་ཚེ་ཐུང་བ་ཡིན་པས་དེ་བཞིན་དུ་ཡུན་རིང་དུ་གནས་པར་མི་འགྱུར་གྱི། མ་ལ་ངས་ལྷ་དང་། མི་རྣམས་དང་། དགེ་སློང་འོད་སྲུང་ལ་གཏད་ནས་ཡོངས་སུ་མྱ་ངན་ལས་འདའོ་སྙམ་དུ་དགོངས་ནས་རྒྱལ་པོ་ཆེན་པོ་ཡུལ་འཁོར་སྐྱོང་ལ་བཀའ་སྩལ་པ། རྒྱལ་པོ་ཆེན་པོ་ཁྱོད་ཀྱིས་ང་ཡོངས་སུ་མྱ་ངན་ལས་འདས་པའི་བསྟན་པ་ཤར་ཕྱོགས་ནས་བསྲུང་བ་བྱོས་ཤིག །རྒྱལ་པོ་ཆེན་པོ་

༄༅། །འཕགས་སྐྱེས་པོ་ལ་བཀའ་སྩལ་པ། རྒྱལ་པོ་ཆེན་པོ་ཁྱོད་ཀྱིས་ཀྱང་ལྷོ་ཕྱོགས་ནས་བསྲུང་བ་བྱོས་ཤིག །རྒྱལ་པོ་
ཆེན་པོ་མིག་མི་བཟང་ལ་བཀའ་སྩལ་པ། རྒྱལ་པོ་ཆེན་པོ་ཁྱོད་ཀྱིས་ཀྱང་ནུབ་ཕྱོགས་ནས་བསྲུང་བ་བྱོས་ཤིག །རྒྱལ་པོ་ཆེན་པོ་
རྣམ་ཐོས་ཀྱི་བུ་ལ་བཀའ་སྩལ་པ། རྒྱལ་པོ་ཆེན་པོ་ཁྱོད་ཀྱིས་ཀྱང་བྱང་ཕྱོགས་ནས་བསྲུང་བ་བྱོས་ཤིག །དེ་ནས་རྒྱལ་པོ་ཆེན་པོ་
བཞི་རབ་ཏུ་དགའ་བའི་ཡིད་ཀྱིས་བཅོམ་ལྡན་འདས་ལ་འདི་སྐད་ཅེས་གསོལ་ཏོ། །བཅོམ་ལྡན་འདས་ཀྱིས་བཀའ་ཇི་སྐད་སྩལ་པ་
དེ་བཞིན་དུ་བགྱིའོ། །བཅོམ་ལྡན་འདས་བདག་ཅག་གིས་བསྲུང་བར་བགྱི་ལགས་སོ་ཞེས་གསོལ་ནས། བཅོམ་ལྡན་འདས་ལས་

Karma Leksheyling Shedra Collection. Digitization by eGangotri. Funding by MIDF

བདེན་པ་མཐོང་ནས་ཞབས་གཉིས་ལ་མགོ་བོས་ཕྱག་བྱས་ཏེ། བཅོམ་ལྡན་འདས་ཀྱི་སྤྱན་སྔ་ནས་དོང་བ་དང་། བཅོམ་ལྡན་འདས་ཀྱིས་ཆོ་དང་ལྡན་པ་འོད་སྲུང་ཆེན་པོ་ལ་བསྟན་པ་མཐའ་དག་གི་བྱ་བ་རྣམས་གཏད་ནས་ཚེ་དང་ལྡན་པ་ཀུན་དགའ་བོ་ལ་ཡང་བཀའ་སྩལ་པ། ཀུན་དགའ་བོ་ཁྱོད་ཀྱིས་ཀྱང་བསྟན་པའི་དོན་གྱི་བྱ་བ་ལ་བརྩོན་པར་གྱིས་ཤིག །དགེ་སློང་རྣམས་ཐེ་ཚོམ་སྐྱེས་ནས་ཐེ་ཚོམ་ཐམས་ཅད་གཅོད་པ་སངས་རྒྱས་བཅོམ་ལྡན་འདས་ལ་ཞུས་པ། བཙུན་པ་རྒྱལ་པོ་ཆེན་པོ་བཞི་རྣམས་ཀྱིས་ལས་ཅི་ཞིག་བགྱིས་ན། ལས་དེའི་རྣམ་པར་སྨིན་པས་རྒྱལ་པོ་ཆེན་པོ་བཞིར་གྱུར་ཅིང་། བཅོམ་ལྡན་འདས་ཀྱི་སྤྱན་སྔར་བདེན་པ་མཐོང་

༄༅། །བར་བཀྲིས་ལགས། བཅོམ་ལྡན་འདས་ཀྱིས་བཀའ་སྩལ་པ། དགེ་སློང་དག་འདི་དག་ཉིད་ཀྱིས་སྔོན་གྱི་ཚེ་རབས་
གཞན་རྣམས་སུ་ལས་རྣམས་བྱས་ཤིང་བསགས་པ་ཚོགས་རྗེད་པ་ཞེས་བྱ་བ་ནས། འབྲས་བུ་དག་ཏུ་འགྱུར་བ་ཉིད་ཅེས་བྱ་བའི་
བར་གོང་མ་བཞིན་དུའོ། །དགེ་སློང་དག་སྔོན་བྱུང་བ་བསྐལ་པ་བཟང་པོ་འདི་ཉིད་ལ་སྐྱེ་དགུ་རྣམས་ཀྱི་ཚེ་ལོ་ཉི་ཁྲི་ཐུབ་པ་ན་སྟོན་
པ་ཞེས་བྱ་བ་ནས། ལྷ་དང་མི་རྣམས་ཀྱི་སྟོན་པ་སངས་རྒྱས་བཅོམ་ལྡན་འདས་འོད་སྲུང་ཞེས་བྱ་བ་འཇིག་རྟེན་དུ་བྱུང་ངོ་། །ཞེས་བྱ་
བའི་བར་གོང་མ་བཞིན་དུའོ། །དེའི་ཚེ་རྒྱ་མཚོ་ཆེན་པོ་ན་ཀླུ་གཉིས་ཤིག་གནས་ཏེ་དབུགས་འབྱིན་དང་། དབུགས་ཆེ་ར་འབྱིན་ནོ། །

Karma Leksheyling Shedra Collection. Digitization by eGangotri. Funding by MIDF

ཞིང་ཞལ་མ་བརྩེགས་པ་ན་ཡང་ནམ་མཁའ་ལྡིང་གཉིས་ཤིག་ཡོད་པ་འགྲོ་བའི་དབང་ཕྱུག་དང་། གཙུག་གི་དབང་ཕྱུག་གོ །
གང་གི་ཚེ་དབྱུགས་འབྱིན་དང་དབྱུགས་ཆེ་ར་འབྱིན་གཉིས་ལ་དེ་གཉིས་གནོད་པ་བྱེད་པ་དེའི་ཚེ་དེ་གཉིས་སའི་འོག་ཏུ་འགྲོ་བར་
བྱེད་དོ། །དེ་ཙམ་དུས་གཞན་ཞིག་ན་དབྱུགས་འབྱིན་དང་། དབྱུགས་ཆེ་ར་འབྱིན་གཉིས་ཡང་དག་པར་རྫོགས་པའི་སངས་རྒྱས་
འོད་སྲུང་གི་སྤྱན་སྔར་སྐྱབས་སུ་སོང་ཞིང་བསླབ་པའི་གཞི་རྣམས་བླངས་པ་དང་། དེ་གཉིས་ལ་ནམ་མཁའ་ལྡིང་གིས་གནོད་པ་བྱ་
བར་བརྩམས་པ་ལས། རི་རབ་ལ་ལྟུང་དང་ཆུའི་ཤུགས་བཞིན་དུ་རྡུགས་ནས་སྣར་ཡོགས་པ་དང་། དེ་གཉིས་ཀྱིས་བསྣུས་པ། ཤེས་

༄༅། །ཕྲན་དག་སྟོན་ནི་ཁོ་བོ་ཅག་གིས་ཁྱེད་ཅག་གནོད་པ་བྱས་ན་སའི་འོག་ཏུ་འགྲོ་ན། ང་གང་གིས་ནི་ཁོ་བོ་ཅག་ཁྱེད་དང་
ཕྲད་ནས་རི་རབ་ལ་རྡུང་དང་ཆུ་བཞིན་དུ་རྡུགས་ནས་ཕྱིར་ལྡོག་པ་འདི་ལ་རྒྱུ་ཅི་ཞིག་ཡོད། དབུགས་འབྱིན་དང་དབུགས་ཆེར་
འབྱིན་གྱིས་སྨྲས་པ། བདག་ཅག་གིས་ཡང་དག་པར་རྫོགས་པའི་སངས་རྒྱས་འོད་སྲུང་གི་སྤྱན་སྔར་སྐྱབས་སུ་འགྲོ་བ་དང་བསླབ
པའི་གཞི་རྣམས་བླངས་སོ། །དེ་གཉིས་ཀྱིས་སྨྲས་པ། གལ་ཏེ་དེ་ལྟ་ན་བདག་ཅག་གིས་ཀྱང་བླང་ངོ་ཞེས་དེ་གཉིས་དེ་དག་དང་
ལྷན་ཅིག་འགྲོགས་ཏེ་ཡང་དག་པར་རྫོགས་པའི་སངས་རྒྱས་འོད་སྲུང་གི་སྤྱན་སྔར་སོང་ནས་དེ་དག་ཕྱིན་པ་དང་། ཡང་དག་པར་

རྫོགས་པའི་སངས་རྒྱས་འོད་སྲུང་གི་སྤྱན་སྔ་ནས་འཇིག་རྟེན་སྐྱོང་བ་བཞི་པོ་དག་གིས་ཚེས་ཐོས་ནས་ངོང་བ་དེ་དག་དེ་གཉིས་ཀྱིས་
མཐོང་ནས། ནམ་མཁའ་ལྡིང་དེ་གཉིས་ཀྱིས་ཀླུ་དབུགས་འབྱིན་དང་། དབུགས་ཆེ་ར་འབྱིན་གཉིས་ལ་དྲིས་པ། འགྲོ་བ་ཕ་གི
དག་སུ་དག་ཡིན། དེ་གཉིས་ཀྱིས་རྒྱས་པར་སྨྲས་པ་དང་། ནམ་མཁའ་ལྡིང་གཉིས་ཀྱིས་སྨྲས་པ། གལ་ཏེ་དེ་ལྟར་བདག་ཅག
གིས་ཀྱང་ཡང་དག་པར་རྫོགས་པའི་སངས་རྒྱས་འོད་སྲུང་གི་སྤྱན་སྔར་སྐྱབས་སུ་འགྲོ་བ་དང་བསླབ་པའི་གཞི་རྣམས་བླངས་ལ
སློན་ལམ་གདབ་བོ་ཞེས་དེ་གཉིས་ཀྱིས་ཡང་དག་པར་རྫོགས་པའི་སངས་རྒྱས་འོད་སྲུང་ལས་སྐྱབས་སུ་འགྲོ་བ་དང་བསླབ་པའི

Karma Leksheyling Shedra Collection. Digitization by eGangotri. Funding by MIDF

༄༅། །གཞི་རྣམས་བླངས་སོ། །དབུགས་འབྱིན་དང་དབུགས་ཆེར་འབྱིན་གཉིས་ནི་སྔར་བླངས་སོ། །དེ་ནས་ལྷན་ཅིག་འདུས་ནས་ཡང་དག་པར་རྫོགས་པའི་སངས་རྒྱས་འོད་སྲུང་གི་ཞབས་གཉིས་ལ་གཏུགས་ནས་སྔོན་ལམ་བཏབ་པ། ཇི་ལྟར་འཇིག་རྟེན་སྐྱོང་བ་བཞི་པོ་འདི་དག་གིས་ཡང་དག་པར་རྫོགས་པའི་སངས་རྒྱས་འོད་སྲུང་གི་སྤྱན་སྔར་ཚོས་མཆིན་ནས་བདེན་པ་མཐོང་སྟེ་རང་གི་གནས་སུ་མཆིས་པ་དེ་བཞིན་དུ་བདག་ཅག་ཀུང་དགེ་བའི་རྩ་བ་འདིས་འཇིག་རྟེན་སྐྱོང་བ་བཞིར་གྱུར་ཅིང་། བཅོམ་ལྡན་འདས་ཡང་དག་པར་རྫོགས་པའི་སངས་རྒྱས་འོད་སྲུང་གིས་བྲམ་ཟེའི་ཁྱེའུ་བླ་མ་ཞེས་བགྱི་བ་གང་ལགས་པ་དེ་ལ་བྲམ་ཟེའི་ཁྱེའུ་ཁྱོད་

སྐྱེ་དགུ་རྣམས་ཀྱི་ཚེ་ལོ་བརྒྱ་ཐུབ་པ་ན་དེ་བཞིན་གཤེགས་པ་དགྲ་བཅོམ་པ་ཡང་དག་པར་རྫོགས་པའི་སངས་རྒྱས་ཤཱཀྱ་ཐུབ་པ་
ཞེས་བྱ་བར་འགྱུར་རོ་ཞེས་ལུང་བསྟན་པའི་བཅོམ་ལྡན་འདས་དེས་ཀྱང་དེ་བཞིན་དུ་རྗེང་བུ་དཔལ་ཀྱིས་འབབ་ཀྱི་འགྲམ་དུ་བདག
ཅག་ལ་ཚེས་བ་ཤད་དེ་བདག་ཅག་གིས་ཚེས་དེ་ཐོས་ནས་བདེན་པ་མཐོང་སྟེ། འདི་བཞིན་དུ་རང་གི་གནས་སུ་མཆིས་བར་གྱུར་ཅིག
ཅེས་བྱས་སོ། །དགེ་སློང་དག་ཇི་སྙམ་དུ་སེམས། ཀླུ་དང་ནམ་མཁའ་ལྡིང་བཞི་པོ་གང་དག་ཡིན་པ་དེ་དག་ནི་འཇིག་རྟེན་སྐྱོང་བ
བཞི་པོ་འདི་དག་ཉིད་ཡིན་ཏེ། དེའི་ཚེ་དེའི་དུས་ན་དབུགས་འབྱིན་གང་ཡིན་པ་དེ་ནི་ཡུལ་འཁོར་སྐྱོང་འདི་ཉིད་ཡིན་ནོ་དབུགས

༄༅། །ཚེ་རབ་འབྱིན་གང་ཡིན་པ་དེ་ནི་འཕགས་སྐྱེས་པོ་ཡིན་ནོ། །འགྲོ་བའི་དབང་ཕྱུག་ནི་མིག་མི་བཟང་ཡིན་ནོ། །གཙུག་
གི་དབང་ཕྱུག་ནི་ནམ་ཐོས་ཀྱི་བུ་ཡིན་ཏེ། དེའི་ཚེ་དེའི་དུས་ན་འདི་དག་གིས་ཡང་དག་པར་རྫོགས་པའི་སངས་རྒྱས་འོད་སྲུང་གི་
སྤྱན་སྔར་སྐྱབས་སུ་འགྲོ་བ་དང་བསླབ་པའི་གཞི་རྣམས་བླངས་ཤིང་སྨོན་ལམ་བཏབ་པ་གང་ཡིན་པ་དེའི་ལས་ཀྱི་རྣམ་པར་སྨིན་
པས་འཇིག་རྟེན་སྐྱོང་བ་བཞིར་གྱུར་ཅིང་དེའི་སྤྱན་སྔར་བདེན་པ་མཐོང་བར་གྱུར་ནས་རང་གི་གནས་སུ་སོང་ངོ་། །ཆོས་བཤད་པ་དེ་
དྲང་སྲོང་གེ་ནའི་བུས་ཐོས་ནས་མཆོག་ཏུ་དགའ་བ་སྐྱེས་ཏེ། བཅོམ་ལྡན་འདས་ལ་མངོན་པར་དད་པར་གྱུར་ཏོ། །དེ་ནས་བཅོམ་

ལྡན་འདས་ཀྱིས་དེའི་བསམ་པ་དང་། བག་ལ་ཉལ་དང་། ཁམས་དང་། རང་བཞིན་མཁྱེན་ནས་གང་ཟློས་ནས་མོད་ལ་དྲང་སྲོང་ཀ་
ནའི་བུས་འཕགས་པའི་བདེན་པ་རྣམས་མངོན་པར་རྟོགས་ནས་ཕྱིར་མི་འོང་བའི་འབྲས་བུ་མངོན་སུམ་དུ་བྱས་པ་དེ་ལྟ་བུའི་ཆོས་
བཤད་པ་མཛད་དོ། །དེ་ནས་དེ་རྟོགས་པའི་དད་པ་དང་ལྡན་པར་གྱུར་ནས། བཏུང་བ་བརྒྱད་པོ་ཙོ་ཙའི་བཏུང་བ་དང་། ཚུ་ཤིང་
གི་འབྲས་བུའི་བཏུང་བ་དང་། རྒྱ་ཤུག་གི་བཏུང་བ་དང་། ཨ་ཤྭ་ཏྠའི་བཏུང་བ་དང་། ཨུ་དུམ་བཱ་རའི་བཏུང་བ་དང་།
ཛུ་བ་འགྲུར་གྱི་བཏུང་བ་དང་། འབྲ་གོའི་བཏུང་བ་དང་། ཀྲུན་གྱི་བཏུང་བ་ཁྱེར་ཏེ་བཅོམ་ལྡན་འདས་གང་ན་བ་དེར་སོང་སྟེ་ཕྱིན་

༄༅། །པ་དང་། བཅོམ་ལྡན་འདས་ལ་འདི་སྐད་ཅེས་གསོལ་ཏོ། །བཙུན་པ་བཏང་བ་བརྒྱད་པོ་འདི་དག་ནི་སྔོན་གྱི་དྲང་སྲོང་
རྣམས་ཀྱིས་བསྟོད་ཅིང་བསྔགས་པ་ལགས་ཀྱིས། བཅོམ་ལྡན་འདས་ཐུགས་བརྩེ་བ་ཉེ་བར་བཟུང་སྟེ་བཞེས་སུ་གསོལ། བཅོམ་
ལྡན་འདས་ཀྱིས་དྲང་སྲོང་ཀེ་ནའི་བུ་ལ་ཐུགས་བརྩེ་བར་དགོངས་ནས་བཏང་བ་བརྒྱད་པོ་དག་བཞེས་སོ། །བཞེས་ནས་དགེ་སློང་
རྣམས་ལ་བཀའ་སྩལ་པ། དགེ་སློང་དག་བཏང་བ་བརྒྱད་པོ་འདི་དག་དུས་སུ་བྱིན་ཡིན་བྱས། དུས་སུ་མཉེས། དུས་སུ་བཙགས།
དུས་སུ་བྱིན་གྱིས་བརླབས་ན་དུས་སུ་ཡོངས་སྤྱད་པར་བྱ་ཞིང་དུས་མ་ཡིན་པར་ཡང་ཡོངས་སྤྱད་པར་བྱ་ལ། ནམ་གྱི་ཐུན་དང་པོ་

ཐལ་ནས་ནི་ཡོངས་སྤྱོད་པར་མི་བྱའོ། །བཅང་བ་བརྒྱད་པོ་འདི་དག་དུས་སུ་བྱིན་ལེན་བྱས་ལ་དུས་མ་ཡིན་པར་མཆིས། དུས་མ་
ཡིན་པར་བཙུགས། དུས་མ་ཡིན་པར་བྱིན་གྱིས་བརླབས་པ་ནི་ཡོངས་སྤྱོད་པར་མི་བྱའོ། །བཅང་བ་བརྒྱད་པོ་འདི་དག་དུས་སུ་
བྱིན་ལེན་བྱས། དུས་སུ་མཆིས་ལ། དུས་མ་ཡིན་པར་བཙུགས་དུས་མ་ཡིན་པར་བྱིན་གྱིས་བརླབས་པ་ནི་ཡོངས་སྤྱོད་པར་མི་བྱའོ།།
བཅང་བ་བརྒྱད་པོ་འདི་དག་དུས་མ་ཡིན་པར་བྱིན་ལེན་བྱས། དུས་མ་ཡིན་པར་མཆིས། དུས་མ་ཡིན་པར་བཙུགས་པ་ནི་ཟས་ཀྱི་
འོག་ཏུ་ཡང་ཡོངས་སྤྱོད་པར་མི་བྱ་ལ། ནམ་གྱི་ཆ་སྟོད་འདས་ན་ཡང་ཡོངས་སྤྱོད་པར་མི་བྱའོ། །དེ་ནས་དྲང་སྲོང་ཀོ་ནའི་བུ་སྟན

༄༅། །ལས་ལངས་ཏེ་བླ་གོས་ཕྲག་པ་གཅིག་ཏུ་གཟར་ནས་བཅོམ་ལྡན་འདས་གང་ན་བ་དེ་ལོགས་སུ་ཐལ་མོ་སྦྱར་བ
བཏུད་དེ། བཅོམ་ལྡན་འདས་ལ་འདི་སྐད་ཅེས་གསོལ་ཏོ། །བཅོམ་ལྡན་འདས་དགེ་སློང་གི་དགེ་འདུན་དང་ཐབས་ཅིག་ཏུ་སང་
བདག་གིས་གདུགས་ཚོད་སྦྱོར་ཞིང་མཆིས་ན་གཞན་བར་མཛད་དུ་གསོལ། བཅོམ་ལྡན་འདས་ཀྱིས་དྲང་སྲོང་ཀ་ནའི་བུ་ལ་ཅང་མི་
གསུང་བས་གནང་ངོ། །དེ་ནས་དྲང་སྲོང་ཀ་ནའི་བུ་བཅོམ་ལྡན་འདས་ཅང་མི་གསུང་བས་གནང་བར་རིག་ནས་སྟན་ལས་ལངས་ཏེ་
སོང་ངོ། །བཅོམ་ལྡན་འདས་ཀྱང་རྫིང་བུ་དལ་གྱིས་འབབ་ཀྱི་འགྲམ་ནས་མི་སྣང་བར་མཛད་དེ་དགེ་སློང་གི་དགེ་འདུན་དང་ཐབས

ཅིག་ཏུ་ཨ་དུ་མར་ག་ཤེགས་སོ། །དེ་ནས་དྲང་སྲོང་ཀེ་ནའི་བུ་ནམ་མ་ཡངས་པར་ཡངས་ནས་ནང་མི་རྣམས་ལ་སྨྲས་པ། འཕགས་
པ་དག་བཞེངས་ཤིག །བཞིན་བཟངས་དག་ཡོངས་ཤིག ། ཤིང་དག་ག་ཤེགས་ཤིག །མེ་བུས་ཤིག །ཞལ་ཟས་དག་ཁྲིམ་པར་
ཀྲིས་ཤིག །བཀད་ས་དག་ཁྲི་དོར་ཀྲིས་ཤིག །དེའི་ཚེ་དྲང་སྲོང་ཀེ་ནའི་བུའི་སྲིང་མོའི་བུ་དྲང་སྲོང་རི་བོ་ཞེས་བྱ་བ་གནས་དེ་ཉིད་དུ་
ནུབ་མོ་གནས་བཏབ་པ་ལས། དྲང་སྲོང་རི་བོས་དྲང་སྲོང་ཀེ་ནའི་བུ་ནམ་མ་ཡངས་པར་ཡངས་ནས་ནང་མི་རྣམས་ལ་སྨྲ་བ་ཐོས་སོ། །
ཐོས་ནས་ཀྱང་དྲང་སྲོང་ཀེ་ནའི་བུ་ལ་འདི་སྐད་ཅེས་སྨྲས་སོ། །དྲང་སྲོང་ཅི་ཁྱོད་ཚངས་པ་མཚུངས་པར་སྤྱོད་པ་རྣམས་མགྲོན་དུ་

༄༅། །ཐོས་སམ། ཡུལ་མ་ག་དྷའི་རྒྱལ་པོ་བཟོ་སྦྱངས་གཟུགས་ཅན་སྙིང་པོའམ། ཕོ་བྲང་འཁོར་ན་གནས་པའི་སྐྱེ་བོའི་ཚོགས་སམ། དྲང་སྲོང་གི་ཚོས་ཇི་ལྟར་འདོད་པ་ཡོངས་སུ་རྫོགས་པའམ། དེས་སྨྲས་པ། རི་བོ་ཁོ་བོ་ནི་ཚངས་པ་མཚུངས་པར་སྤྱོད་པ་རྣམས་མཐོན་དུ་ཐོས་པ་ཡང་མ་ཡིན། ཡུལ་མ་ག་དྷའི་རྒྱལ་པོ་བཟོ་སྦྱངས་གཟུགས་ཅན་སྙིང་པོ་ཡང་མ་ཡིན། ཕོ་བྲང་འཁོར་ན་གནས་པའི་སྐྱེ་བོའི་ཚོགས་ཀྱང་མ་ཡིན། དྲང་སྲོང་གི་ཚོས་ཇི་ལྟར་འདོད་པ་ཡོངས་སུ་རྫོགས་པ་ཡང་མ་ཡིན་མོད་ཀྱི། འོན་ཀྱང་ཁོ་བོས་སངས་རྒྱས་ལ་སོགས་པ་དགེ་སློང་གི་དགེ་འདུན་གདུགས་ཚོད་ལ་སྤྱན་དྲངས་སོ། །དེས་སངས་རྒྱས་ཞེས་བྱ་བའི

Karma Leksheyling Shedra Collection. Digitization by eGangotri. Funding by MIDF

སྒྲ་སྒྲོན་མ་ཐོས་པ་ཐོས་ནས་བ་སྒྲུ་ཐམས་ཅད་དྲིང་ཞེས་བྱེད་ནས་གུས་པ་དང་བཅས་པས་དྲིས་པ། དྲང་སྲོང་སངས་རྒྱས་ཞེས་བྱ་བ་
དེ་ཅི་ཞིག་ཡིན། རི་བོ་དགེ་སྦྱོང་གཽ་ཏ་མ་ཤཱ་ཀྱའི་སྲས་ཤཱ་ཀྱའི་རིགས་ལས་སྐྲ་དང་ཁ་སྤུ་བྲེགས་ནས་གོས་ངུར་སྨྲིག་བགོས་ཏེ་དད་པ་
ཡང་དག་པ་ཁོ་ནས་ཁྱིམ་ནས་ཁྱིམ་མེད་པར་རབ་ཏུ་བྱུང་ནས་དེ་བླ་ན་མེད་པ་ཡང་དག་པར་རྫོགས་པའི་བྱང་ཆུབ་མངོན་པར་
རྫོགས་པར་སངས་རྒྱས་པ་ཞིག་ཡོད་དེ། རི་བོ་སངས་རྒྱས་ཞེས་བྱ་བ་ནི་དེ་ཡིན་ནོ། །རི་བོས་སྨྲས་པ། དྲང་སྲོང་དགེ་འདུན་ཞེས་བྱ་
བ་འདི་ཅི་ཞིག་ཡིན། དྲང་སྲོང་ཀོ་ནའི་བུས་སྨྲས་པ། རི་བོ་རྒྱལ་རིགས་ཀྱི་རིགས་ཀྱི་བུ་རྣམས་ལས་ཀྱང་སྐྲ་དང་ཁ་སྤུ་བྲེགས་ནས

Karma Leksheyling Shedra Collection. Digitization by eGangotri. Funding by MIDF

༄༅། །གོས་དུར་སྨྲིག་བགོས་ཏེ་དད་པ་ཡང་དག་པ་བོ་ནས་ཁྱིམ་ནས་ཁྱིམ་མེད་པར་རབ་ཏུ་བྱུང་བ་ཡང་ཡོད། བྲམ་ཟེའི་རིགས་དང་། རྗེའུའི་རིགས་དང་། དམངས་རིགས་ཀྱི་རིགས་ཀྱི་བུ་རྣམས་ལས་ཀྱང་ཞེས་བྱ་བ་ནས་བཅོམ་ལྡན་འདས་དེ་བཞིན་གཤེགས་པ་དགྲ་བཅོམ་པ་ཡང་དག་པར་རྫོགས་པའི་སངས་རྒྱས་རབ་ཏུ་བྱུང་བ་དེ་ཉིད་ཀྱི་རྗེས་སུ་རབ་ཏུ་བྱུང་བ་ཡོད་དེ་ཞེས་བྱ་བའི་བར་གོང་མ་བཞིན་དུ་སྟེ། རི་བོ་འདི་ནི་དགེ་འདུན་ཞེས་བྱའོ། །རི་བོ་དགེ་འདུན་འདི་དང་སྔར་སྨོས་པའི་སངས་རྒྱས་ཏེ་སངས་རྒྱས་ལ་སོགས་པའི་དགེ་སློང་གི་དགེ་འདུན་འདི་ཁོ་བོས་གདུགས་ཚོད་ལ་སྤྱན་དྲངས་སོ། །དེ་ནས་དྲང་སྲོང་རི་བོས་སངས་རྒྱས་ལ་

དམིགས་པའི་དྲན་པས་ནང་པར་སྣར་ལངས་ཏེ་འཁོར་ལྔ་བརྒྱ་དང་བཅོམ་ལྡན་འདས་གང་ན་བ་དེར་སོང་སྟེ་ཕྱིན་པ་དང་། བཅོམ་ལྡན་འདས་ཀྱི་ཞབས་གཉིས་ལ་མགོ་བོས་ཕྱག་བྱས་ཏེ་ཕྱོགས་གཅིག་ཏུ་འདུག་གོ། །ཕྱོགས་གཅིག་ཏུ་འདུག་ནས་དྲང་སྲོང་རི་བོས་བཅོམ་ལྡན་འདས་ལ་འདི་སྐད་ཅེས་གསོལ་ཏོ། །བཙུན་པ་ལེགས་པར་གསུངས་པའི་ཆོས་འདུལ་བ་ལ་བདག་རབ་ཏུ་འབྱུང་བ་དང་བསྙེན་པར་རྫོགས་པ་དགེ་སློང་གི་དངོས་པོ་ཐོབ་པ་ལྷ་ན། བདག་བཅོམ་ལྡན་འདས་ཀྱི་སྤྱན་སྔར་ཚངས་པར་སྤྱོད་པར་བགྱིའོ། །དྲང་སྲོང་རི་བོ་དང་འཁོར་ལྔ་བརྒྱས་ལེགས་པར་གསུངས་པའི་ཆོས་འདུལ་བ་ལ་རབ་ཏུ་བྱུང་བ་དང་བསྙེན་པར་རྫོགས་

༄༅། །པ་དགེ་སློང་གི་དངོས་པོ་ཐོབ་པར་གྱུར་ཏོ།། །།འདུལ་བ་གཞི། བམ་པོ་ལྔ་བཅུ་དགུ་པ། དེ་ནས་དྲང་སྲོང་ཀ་ནའི་བུས་དེ་ཉིད་ཀྱི་ཞབ་མོ་ནས་གཙང་ཤིང་བསོད་པའི་བཟའ་བ་དང་བཅའ་བ་དག་ཅེས་བྱ་བ་ནས་བསྟབས་ཤིང་ཚིམ་པར་བྱས་སོ་ཞེས་བྱ་བའི་བར་གོང་མ་བཞིན་དུའོ། །དེས་སངས་རྒྱས་ལ་སོགས་པ་དགེ་སློང་གི་དགེ་འདུན་གདུགས་ཚོད་གསོལ་བ་ན་རི་བོ་རབ་ཏུ་བྱུང་བ་མཐོང་ནས་དེས་སྨྲས་པ། རི་བོ་ཁྱོད་རབ་ཏུ་བྱུང་ངམ། རབ་ཏུ་བྱུང་ངོ་། །ལེགས་པར་བྱས་སོ། །ཤིན་ཏུ་ལེགས་པར་བྱས་སོ། །ཁོ་བོ་ཡང་སངས་རྒྱས་ལ་སོགས་པ་དགེ་སློང་གི་དགེ་འདུན་གདུགས་ཚོད་གསོལ་ཟིན་ནས་རབ་ཏུ་འབྱུང་ངོ་། །དེ་ནས

ཐང་སྐྱོང་ཀྱེ་ནའི་བུས་སངས་རྒྱས་ལ་སོགས་པ་དགེ་སློང་གི་དགེ་འདུན་ལ་རྣམ་གྲངས་དུ་མར་གཙང་ཞིང་བསོད་པའི་བཟའ་བ་དང་
བཅའ་བ་དག་རང་གི་ལག་ནས་བསྟབས་ཤིང་ཚིམ་པར་བྱས་སོ། །བཅོམ་ལྡན་འདས་ཀྱིས་གསོལ་ཟིན་ནས་ཕྱག་བཅབས་ཏེ།
ལྷུང་བཟེད་བསྐུ་བར་རིག་ནས་སྟན་ཆེས་དམའ་བ་ཞིག་བླངས་ཏེ། བཅོམ་ལྡན་འདས་ཀྱི་སྤྱན་སྔར་ཆོས་མཉན་པའི་ཕྱིར་འདུག་གོ །
དེ་ནས་བཅོམ་ལྡན་འདས་ཀྱིས་དེ་ལ་ཡོན་བསྔོ་བ་དང་ཆོས་བཤད་པ་མཛད་ནས་གཤེགས་སོ། །དེ་ནས་ཐང་སྐྱོང་ཀྱེ་ནའི་བུས་རྒྱུ
ལྟག་དེ་དག་ཐམས་ཅད་བཏང་བའི་ཆོས་བྱས་ནས་འཁོར་ལྔ་བརྒྱ་དང་བཅོམ་ལྡན་འདས་གང་ན་བ་དེར་དོང་སྟེ་ཕྱིན་པ་དང་།

༄༅། །བཅོམ་ལྡན་འདས་ཀྱི་ཞབས་གཉིས་ལ་མགོ་བོས་ཕྱག་བྱས་ཏེ་ཕྱོགས་གཅིག་ཏུ་འདུག་གོ །ཕྱོགས་གཅིག་ཏུ་འདུག་ནས་དྲང་སྲོང་གེ་ནའི་བུས་བཅོམ་ལྡན་འདས་ལ་འདི་སྐད་ཅེས་གསོལ་ཏོ། །བཙུན་པ་ལེགས་པར་གསུངས་པའི་ཆོས་འདུལ་བ་ལ་བདག་རབ་ཏུ་འབྱུང་བ་དང་བསྙེན་པར་རྫོགས་པ་དགེ་སློང་གི་དངོས་པོ་ཐོབ་པ་ལྷུ་ན། བཅོམ་ལྡན་འདས་ཀྱི་སྤྱན་སྔར་ཚངས་པར་སྤྱོད་པར་བགྱིའོ། །དྲང་སྲོང་གེ་ནའི་བུ་འཁོར་ལྔ་བརྒྱ་དང་ལེགས་པར་གསུངས་པའི་ཆོས་འདུལ་བ་ལ་རབ་ཏུ་བྱུང་བ་དང་བསྙེན་པར་རྫོགས་པ་དགེ་སློང་གི་དངོས་པོ་ཐོབ་པར་གྱུར་ཏོ། །དེ་ནས་བཅོམ་ལྡན་འདས་རབ་ཏུ་བྱུང་ཞིང་བསྙེན་པར་རྫོགས་པའི་དགེ

འདུལ། འདུལ་བ་གཞི། ཁ

སློང་སྟོང་པོ་དེ་དག་དང་། འབབ་ཆུ་རབ་ཏུ་བཟང་པོའི་འབྲམ་དུ་ཨ་མྲའི་ཚལ་གདུགས་ལྟ་བུར་དབྱར་གནས་པར་ཞལ་གྱིས་བཞེས་སོ། །དེ་ནས་བཅོམ་ལྡན་འདས་ཀྱིས་ཚེ་དང་ལྡན་པ་བྲམ་ཟེ་ཀ་པི་ན་ལ་དགེ་སློང་ལྔ་བརྒྱ་གཏང་ངོ་། །ཚེ་དང་ལྡན་པ་མོད་གལ་གྱི་བུ་ཆེན་པོ་ལ་ཉིས་བརྒྱ་ལྔ་བཅུ་གཏང་ངོ་། །ཚེ་དང་ལྡན་པ་ཤཱ་རིའི་བུ་ལ་ཉིས་བརྒྱ་ལྔ་བཅུ་གཏང་ངོ་། །དེ་ནས་ཚེ་དང་ལྡན་པ་བྲམ་ཟེ་ཀ་པི་ན་ནས་གདམས་ངག་ཐོབ་པ་གང་ཡིན་པ་དེ་དག་ནི་ཉོན་མོངས་པ་ཐམས་ཅད་སྤངས་ཏེ། དགྲ་བཅོམ་པའི་འབྲས་བུ་མངོན་སུམ་དུ་བྱས་སོ། ཚེ་དང་ལྡན་པ་མོད་གལ་གྱི་བུ་ཆེན་པོའི་གང་དག་ཡིན་པ་དེ་དག་ནི་ལན་གཅིག་ཕྱིར་འོང་བའི་

YESHE DE 234 DHARMA

བརྒྱ་བ་ཙོ་བརྒྱད

༄༅། །འབྲས་བུའོ། །ཚེ་དང་ལྡན་པ་ཤཱ་རིའི་བུའི་གང་དག་ཡིན་པ་དེ་དག་ནི་རྒྱུན་དུ་ཞུགས་པའི་འབྲས་བུའོ། །དགེ་སློང་རྣམས་ཐེ་ཚོམ་སྐྱེས་ནས་ཐེ་ཚོམ་ཐམས་ཅད་གཅོད་པ་སངས་རྒྱས་བཅོམ་ལྡན་འདས་ལ་ཞུས་པ། བཙུན་པ་བཅོམ་ལྡན་འདས་ཀྱིས་ཚེ་དང་ལྡན་པ་ཤཱ་རིའི་བུ་ནི་ཤེས་རབ་ཆེ་བ་རྣམས་དང་། ཚེ་དང་ལྡན་པ་མོང་གལ་གྱི་བུ་ཆེན་པོ་ནི་མཐུ་ཆེ་བ་དང་། རྫུ་འཕྲུལ་ཆེ་བ་རྣམས་ཀྱི་མཆོག་ཏུ་བསྟན་ལགས་ན། འོན་ཀྱང་ཚེ་དང་ལྡན་པ་བྲམ་ཟེ་ཀ་པི་ནས་གདམས་ངག་ཐོབ་པ་གང་དག་ལགས་པ་དེ་དག་ནི་དགྲ་བཅོམ་པ། ཚེ་དང་ལྡན་པ་མོང་གལ་གྱི་བུ་ཆེན་པོའི་གང་དག་ལགས་པ་དེ་དག་ནི་ལན་གཅིག་ཕྱིར་འོང་བའི་འབྲས

YESHE DE 235 DHARMA

བུ། ཚེ་དང་ལྡན་པ་ཤཱ་རིའི་བུའི་གང་དག་ལགས་པ་དེ་དག་ནི་རྒྱུན་དུ་ཞུགས་པའི་འབྲས་བུ་མངོན་སུམ་དུ་བགྱིས་པ་ལ་གཟིགས།
བཅོམ་ལྡན་འདས་ཀྱིས་བཀའ་སྩལ་པ། དགེ་སློང་དག་ད་ལྟར་དུ་མ་ཟད་ཇི་ལྟར་འདས་པའི་དུས་ན་ཡང་ཀ་པི་ནའི་གདམས་ངག
ཕོག་པ་གང་དག་ཡིན་པ་དེ་དག་ནི་གཟུགས་མེད་པའི་ཁམས་ལ་རབ་ཏུ་བཀོད། མཽད་གལ་གྱི་བུའི་གང་དག་ཡིན་པ་དེ་དག་ནི་
གཟུགས་ཀྱི་ཁམས་དང་། ཤཱ་རིའི་བུའི་གང་དག་ཡིན་པ་དེ་དག་ནི་མངོན་པར་ཤེས་པ་ལྔ་ལ་རབ་ཏུ་བཀོད་པ་དེ་ཙམ་ཅིག །དགེ་
སློང་དག་སྔོན་བྱུང་བ་དགོན་པའི་གནས་ཞིག་ན་དྲང་སྲོང་གཉིས་ཤིག་གནས་ཏེ་སོ་སོར་འཁོར་ལྔ་བརྒྱ་ལྔ་བརྒྱ་ཡོད་དོ། །ཇི་ཙམ་

༄༅། །དུས་གཞན་ཞིག་ན་དེ་གཉིས་ལས་གཅིག་ཤི་ནས་དེའི་བྲམ་ཟེའི་ཁྱིའུ་རྣམས་བླ་མ་དང་བྲལ་བའི་སྡུག་བསྔལ་བ་དང་།
ཡིད་མི་བདེ་བས་གདུངས་ནས་ཕན་ཚུན་འཁྲུན་འཁྲུན་ནས་དྲང་སྲོང་ཅིག་ཤོས་དེའི་དྲུང་དུ་འོངས་པ་དང་། དེས་དེ་རྣམས་མིག་མཆི
མས་གང་བ་མཐོང་ནས་དྲིས་པ། བྲམ་ཟེའི་ཁྱེའུ་དག་ཁྱེད་ཀྱི་མཁན་པོ་དེ་གར་སོང་། གུམ་མོ། །དེས་བསམས་པ། བདག་འདས
ན་བྲམ་ཟེའི་ཁྱེའུ་རྣམས་འདི་འདྲ་བའི་གནས་སྐབས་སུ་འགྱུར་གྱིས། མ་ལ་བདག་གིས་འདི་དག་བསྡུ་བར་བྱའོ་སྙམ་ནས་དེས་དེ་
རྣམས་དབུགས་ཕྱུང་སྟེ་བསྡུས་སོ། །ཇི་ཙམ་དུས་གཞན་ཞིག་ན་དྲང་སྲོང་དེ་ཡང་ནད་ཀྱིས་ཐེབས་པར་གྱུར་ནས། དེའི་སློབ་མ་

འདུལ

འདུལ་བ་གཞི།

ཁ

མཆོག་གསུམ་ཡོད་པ་ལ་དེས་གཅིག་ལ་ནི་ལྔ་བརྒྱ། གཉིས་པ་ལ་ནི་ཉིས་བརྒྱ་ལྔ་བཅུ། གསུམ་པ་ལ་ནི་ཉིས་བརྒྱ་ལྔ་བཅུ་
གཏང་ངོ། །དེ་ནི་འཆི་བའི་ཆོས་དང་ལྡན་པར་གྱུར་ཏོ། །དེ་ལ་ལྔ་བརྒྱ་གཏད་པ་གང་ཡིན་པ་དེས་ནི་ཇི་ལྟར་གཟུགས་མེད་པའི་
ཁམས་ལ་བཀོད་པ་དེ་ལྟར་གདམས་ངག་ཐོབ་བོ། །ཉིས་བརྒྱ་ལྔ་བཅུ་གཏད་པ་གང་ཡིན་པ་དེས་ནི་ཇི་ལྟར་གཟུགས་ཀྱི་ཁམས་
ལ་བཀོད་པ་དེ་ལྟར་གདམས་ངག་ཐོབ་བོ། །ཉིས་བརྒྱ་ལྔ་བཅུ་ཐོབ་པ་གཅིག་ཤོས་ཀྱིས་ནི་ཇི་ལྟར་མངོན་པར་ཞེན་པ་ལྔ་ལ་བཀོད་
པ་དེ་ལྟར་གདམས་ངག་ཐོབ་བོ། །དགེ་སློང་དག་ཇི་སྙམ་དུ་སེམས། དེའི་ཚེ་དེའི་དུས་ཀྱི་དྲང་སྲོང་བྲམ་ཟེའི་ཁྱེའུ་ལྔ་བརྒྱ་གཟུགས་

Karma Leksheyling Shedra Collection. Digitization by eGangotri. Funding by MIDF

༄༅། །མེད་པའི་ཁམས་ལ་འགོད་པ་གང་ཡིན་པ་དེ་ནི་དགེ་སློང་ཀ་པི་ན་འདི་ཉིད་ཡིན་ནོ། །ཉིས་བརྒྱ་ལྔ་བཅུ་གཟུགས་ཀྱི་
ཁམས་ལ་རབ་ཏུ་འགོད་པ་གང་ཡིན་པ་དེ་ནི་དགེ་སློང་མཽད་གལ་གྱི་བུ་འདི་ཉིད་ཡིན་ནོ། །ཅིག་ཤོས་ཀྱིས་ཉིས་བརྒྱ་ལྔ་བཅུ་མངོན་
པར་ཤེས་པ་ལྔ་ལ་རབ་ཏུ་དགོད་པ་གང་ཡིན་པ་དེ་ནི་དགེ་སློང་ཤཱ་རིའི་བུ་འདི་ཉིད་ཡིན་ནོ། །འོན་ཀྱང་དགེ་སློང་ཀ་པི་ནས་
གདམས་ངག་ཐོབ་པ་གང་ཡིན་པ་དེ་ནི་དབང་པོ་རྣོན་པོ་ཡིན་ནོ། །མཽད་གལ་གྱི་བུའི་གང་ཡིན་པ་དེ་དག་ནི་དབང་པོ་འབྲིང་པོ་
ཡིན་ནོ། །ཤཱ་རིའི་བུའི་གང་ཡིན་པ་དེ་དག་ནི་དབང་པོ་རྟུལ་པོ་ཡིན་ནོ། །གལ་ཏེ་ཤཱ་རིའི་བུས་གདམས་ངག་ཐོབ་པར་མ་གྱུར་ན་

དེ་དག་གིས་ངོ་བར་གྱུར་པ་ཡང་རྟོགས་པར་མི་འགྱུར་རོ། །ཀེ་ནའི་བུ་ནི་རལ་བ་ཅན། །ཇི་ལྟར་སངས་རྒྱས་བསྟགས་བརྗོད་པ། །
རབ་ཏུ་དང་བའི་སེམས་ཀྱིས་ནི། །ཐམས་ཅད་མཐུན་པར་མཉན་པར་གྱིས། །ཀེ་ནའི་བུ་ཡི་ཁྱིམ་དུ་ནི། །དུས་གཅིག་ཅིག་ན་སྟོན་པ་
པོ༑ །དཔལ་ཆེན་ཉན་ཐོས་ཐབས་ཅིག་ཏུ། །གདུགས་ཚོད་ལ་ནི་སྤྱན་དྲངས་སོ། །ཀེ་ནའི་བུ་ཡི་ཁྱིམ་དུ་ནི། །ཟས་ཀྱི་ཞལ་ཏ་བྱེད་
པ་དག །ཁྲམ་ཟེ་རི་བོས་མཐོང་གྱུར་ཏེ། །མཐོང་ནས་ཀེ་ནའི་བུ་ལ་དྲིས། །བག་མ་ལེན་ཏམ་འོན་ཏེ་ཅི། །རྒྱལ་པོ་ཡུལ་འཁོར་
མགྲོན་པོས་སམ། །ཁྱོད་ཀྱི་མཆོད་སྦྱིན་ཆེ་དུས་སམ། །དྲིས་པ་དེ་ནི་བདག་ལ་སྨྲོས། །བདག་ནི་བག་མ་མི་ལེན་ལ། །རྒྱལ་པོའམ

༄༅། །ཡུལ་འཁོར་མགྲོན་མ་བོས། །བདག་གིས་སངས་རྒྱས་སེམས་དཔའ་མཆོག །གདུགས་ཚོད་ལ་ནི་སྤྱན་དྲངས་སོ། །
རི་བོས་སངས་རྒྱས་སྤྲ་ཕྲོས་ནས། །ཡིད་སྐྱོ་བ་ནི་སྐྱེས་གྱུར་ཏེ། །སངས་རྒྱས་དེ་ཙི་ཀ་ནའི་བུ། །དྲིས་པ་དེ་ནི་བདག་ལ་སློས། །
ཤུ་ཀུའི་རིགས་ལས་སྐྱེས་པ་ཡི། །སྟོན་པ་གང་ཟག་ཟླ་མེད་ཡོད། །དེ་ནི་ཆོས་ཀུན་བློ་ལྡན་པས། །དེ་བས་སངས་རྒྱས་ཞེས་བྱའོ། །
འདས་བྱས་འཇིག་པར་འགྱུར་བའི་ཆོས། །འདས་པ་སངས་རྒྱས་ཀྱིས་གཟིགས་ལ། །དེ་བཞིན་མ་འོངས་པ་གཟིགས་ཤིང་། །
ད་ལྟར་བྱུང་བ་རྣམས་ཀུང་གཟིགས། །མངོན་ཤེས་བྱ་བ་ཛི་སྙེད་པ། །དེ་ཀུན་རྟོགས་པས་ཐམས་ཅད་རིག །ཐམས་ཅད་མཁྱེན་

ཅིང་ཐམས་ཅད་གཟིགས། །དེ་བས་སངས་རྒྱས་ཞེས་བྱའོ། །མངོན་པར་ཤེས་བྱ་མངོན་ཤེས་བྱས། །བསྒོམ་པར་བྱ་བ་རྣམས་ཀྱང་
བསྒོམས། །སྤང་བར་བྱ་བ་སྤངས་པས་ན། །དེ་བས་སངས་རྒྱས་ཞེས་བྱའོ། །གང་ཞིག་བསྟམས་པར་གྱུར་པ་ན། །རྒྱ་མཚོ་རི་བོར་
བཅས་པ་ཡི། །ས་འདི་རབ་ཏུ་གཡོས་མཛད་པ། །དེ་ལ་ཐལ་སྦྱར་ཕྱག་འཚལ་ལོ། །གང་གིས་བདུད་དང་ནག་པོ་ཡི། །རྩ་ལག
བཤོན་བཅས་བཅོམ་ནས་ནི། །དེ་བཞིན་གཤེགས་ཀྱི་སྟོབས་ཐོབ་པ། །དེ་ལ་ཐལ་སྦྱར་ཕྱག་འཚལ་ལོ། །ལྷ་རྣ་ཏ་སྒྲིའི་གྲོང་
བཞུད་ནས། །གང་གིས་རྣམ་པ་བཅུ་གཉིས་པའི། །ཆོས་ཀྱི་འཁོར་ལོ་དེ་བསྐོར་བ། །དེ་ལ་ཐལ་སྦྱར་ཕྱག་འཚལ་ལོ། །

༄༅། །གང་གིས་འདོད་ཆགས་བཅིང་བས་བཅིངས། །འདོད་ཆགས་ཞེ་སྡང་གིས་གདུངས་པའི། །སེམས་ཅན་མང་པོ་གྲོལ་མཛད་པའི། །དེ་ལ་ཐལ་སྦྱར་ཕྱག་འཚལ་ལོ། །སངས་རྒྱས་བཅོམ་ལྡན་གང་ཞིག་ན། །རྣམ་འདྲེན་དེ་ནི་ཇི་སྲིད་ན། །ཤཱཀྱའི་སྲས་པོ་འོད་མཛད་ལ། །དེ་རིང་ཉིད་ནས་སྐྱབས་སུ་འགྲོ། །ཚལ་སྤྱག་ཡིད་དུ་འོང་བ་དེ། །གང་ན་བ་ནི་ཁྲམ་ཟེའི་ཚོས། །དྲི་ཟའི་རྒྱལ་པོ་ལྷ་བུ་ཡི། །སངས་རྒྱས་བླ་མེད་མཐོང་བར་གྱུར། །ན་བཟའ་དུར་སྨྲིག་འོད་ལྡན་དེ། །གསེར་མདོག་ཉི་མའི་འོད་ཟེར་ཅན། །དེ་བཞིན་གསེར་ནི་བཅོམ་ཡི། །གསེར་ལས་གཟུགས་ནི་བྱས་པ་བཞིན། །སྦལ་ཤིང་གི་མེ་ཏོག་དང་། །ཀ་ར་ནི་ཀ་རའི་མེ་ཏོག

འདྲ། །རིན་ཆེན་སྣ་ཚོགས་སྤྲས་པ་ཡི། །རིན་ཆེན་མཆོད་སྡོང་ཇི་བཞིན་ནོ། །ཁུ་བྲོ་ཧྲ་ལྟ་བུར་ནི། །ཆུ་ཤིང་གབ་པར་གྱུར་པ་དང་། །

ཁོར་ཡུག་འདོམ་གང་འོད་ཀྱིས་ནི། །ཀུན་ནས་སྣང་བ་དག་ཏུ་མཛད། །རྒྱལ་སྲིད་རྒྱས་དང་ཉེ་དུར་བཅས། །འདོད་པ་ཀུན་དགའ་

སྤངས་ནས་ནི། །རབ་ཏུ་བྱུང་བར་མངོན་བྱུང་བའི། །ཐུབ་པ་དབེན་པ་རྣམས་ལ་དགྱེས། །སྒྲོས་དང་ལྡང་བའི་སེང་གེ་ནི། །ནགས་

སུ་འཇིགས་པ་མེད་པ་ལྟར། །སེང་གེ་ལྟ་བུར་བསྙེངས་མེད་གསུང་། །བྲམ་ཟེ་སངས་རྒྱས་མཐོང་བར་འགྱུར། །ཞལ་འཛུམ་འཛམ་

པའི་གསུང་དང་ནི། །ཚངས་པའི་གསུང་དང་སྙན་པའི་གསུང་། །ཛ་ཡི་སྦྲ་ཡི་གསུང་ལྟ་བུའི། །སངས་རྒྱས་བྲམ་ཟེ་མཐོང་

ཁ

ཕྲི་ཉེར་གསུམ

༄༅། །བར་འགྱུར། །ཟླ་བ་དག་པ་ནམ་མཁའ་ལ། །རྒྱུ་སྐར་རྣམས་ཀྱིས་ཡོངས་བསྐོར་བའི། །ཟླ་བའི་དཀྱིལ་འཁོར་ལྟ་བུ་ཡི༑ །སངས་རྒྱས་བྲམ་ཟེ་མཐོང་བར་འགྱུར། །ཉི་མའི་འོད་ཟེར་དང་ལྡན་པ། །ནམ་མཁའི་ངོས་ལ་མཛེས་ལྟ་ཡི། །སངས་རྒྱས་སྨུན་པ་བྲལ་གྱུར་ཅིང་། །མཛེས་པ་བྲམ་ཟེ་མཐོང་བར་འགྱུར། །ཇི་ལྟར་ཁྱུ་བའི་ཁྱུ་མཆོག་ནི། །ནོག་དང་ལྡན་པ་མི་གཡོ་གནས། །སྐྱེས་བུ་ཁྱུ་མཆོག་སྟོབས་བཅུ་ལྡན། །སངས་རྒྱས་བྲམ་ཟེ་མཐོང་བར་འགྱུར། །རྒྱ་མཚོ་དག་ནི་གཏིང་ཟབ་པའི། །ཆུ་ཆེན་ཚད་གཟུང་མེད་ལྟ་ཡི། །སངས་རྒྱས་བསམ་གཏན་པ་ཡི་མཆོག །བསམ་གྱིས་མི་ཁྱབ་བླ་མེད་མཐོང་། །ནག་པོའི་ཕྱོགས་ལས་ངེས་

བྱུང་བའི། །ཉི་མ་མཁའ་ལ་གསལ་བ་དང་། །མེ་ཡི་ཕུང་པོ་འབར་བ་ལྟའི། །སོ་ཏམ་སངས་རྒྱས་མཐོང་བར་འགྱུར། །ཇི་ལྟར་
འཁོར་ལོས་སྒྱུར་རྒྱལ་པོ། །ཞབས་འབྲིང་བྲེ་བས་ཡོངས་བསྐོར་ལྟར། །དེ་བཞིན་རྫོགས་པའི་སངས་རྒྱས་ནི། །དགྲ་བཅོམ་
རྣམས་ཀྱིས་མདུན་བྱས་མཛེས། །འདོད་པ་རྣམས་ལ་དབང་སྒྱུར་དང་། །ཇི་ལྟར་ཚངས་ཆེན་དབང་ཕྱུག་ལྟར། །སྟོང་གསུམ་གྱི་ནི་
འཇིག་རྟེན་ཁམས། །ཁྱབ་པ་དབང་ནི་སྒྱུར་བར་མཛད། །གང་ཐོས་ཉེ་བར་ཞི་འགྱུར་ཞིང་། །སྡུག་བསྔལ་མཚོ་ཆེན་ལས་སྒྲོལ་བ། །
སྡུག་བསྔལ་རྣམ་པ་དྲུག་དང་། །སྡུག་བསྔལ་ཀུན་འབྱུང་གང་ཡིན་དང་། །སྡུག་བསྔལ་ཉེ་བར་ཞི་བ་དང་། །ལམ་ནི་ཡན་ལག

༄༅། །བཞི་ཆེན་གཉིས། །སྤྲང་ཕྱི་མ་བསྐོལ་རོ་ལྷ་བུའི། །བདེན་པ་དག་ནི་རབ་ཏུ་འཆད། །ནོར་མེད་རྣམས་ལ་ནོར་སྦྱིན་
ཞིང་། །ནད་པ་རྣམས་ཀྱི་དཔྱད་ཀྱང་མཛད། །གནོད་པ་རྣམས་ཀྱི་སྐྱབས་གྱུར་པས། །སྐྱེ་དགུ་སྡུག་བསྔལ་གྲོལ་བར་མཛད། །
ལྡན་པར་གྱུར་པའི་སེམས་ཅན་དང་། །བློན་པོ་ལམ་གོལ་རྒྱུ་བ་དང་། །བདེ་བ་མྱ་ངན་འདས་འགྲོ་བའི། །ལམ་ནི་དྲང་པོ་རབ་ཏུ་
སྟོན། །འདོད་ཆགས་ཞེ་སྡང་ཀུན་འབར་ཞིང་། །གཏི་མུག་རབ་འབར་སྐྱེ་དགུ་རྣམས། །ཇི་ལྟར་སྤྲིན་ཆེན་ཆར་འབེབས་ལྟར། །
ཐབ་པ་ཆེན་པོས་ཞི་བར་མཛད། །གཟུགས་དང་ཁ་དོག་སྟོབས་ལྡན་པ། །དེ་དང་འདྲ་བ་ཡོད་མ་ཡིན། །སྐུ་མཛེགས་སྟོབས

མཆོག་ལྡན་པ་ནི། །རི་བོ་བཞིན་དུ་ཤིན་ཏུ་གནས། །རྙེད་དང་མ་རྙེད་བདེ་སྡུག་དང་། །སྨད་པ་དང་ནི་བསྟོད་པ་དང་། །གྲགས་པ་
དང་ནི་མ་གྲགས་པས། །ཆུ་ཡིས་པད་མ་བཞིན་མ་གོས། །སྲོག་གཅོད་པ་ནི་རྣམ་སྤངས་ཏེ། །མ་བྱིན་པ་ལ་དགའ་མི་བྱེད། །
བདེན་པ་གསུང་ཞིང་ཚངས་པར་སྤྱོད། །དེ་ནི་ཕྲ་མ་སྤངས་པ་ཡིན། །ཚིག་རྩུབ་དག་ནི་མི་གསུང་ཞིང་། །དུས་སུ་བབ་པ་འཇམ་
པོར་གསུང་། །དེ་ནི་འདོད་ལ་བརྣབ་སེམས་མེད། །སྐྱེ་བོ་རྣམས་ལ་དེ་སེམས་བྱམས། །ཡང་དག་ལྟ་བ་ཕུན་སུམ་ཚོགས། །ཏིང་
ངེ་འཛིན་སྙོམས་སྤྱོད་ཡུལ་བ། །བསམ་གཏན་ཆེན་པོ་མངོན་ཤེས་དྲུག །རྫུ་འཕྲུལ་གྱིས་ནི་མཁའ་ལ་གཤེགས། །ལྷ་དང་མི་ཡི་

Karma Leksheyling Shedra Collection. Digitization by eGangotri. Funding by MIDF

ཕྱིར་ཐ

༄༅། །སྒྲ་དག་ནི། །གང་ཡིན་རྣམ་པ་སྣ་ཚོགས་གསན། །ཉོན་མོངས་ཅན་ནམ་དགེ་ཡང་རུང་། །ཕ་རོལ་གྱི་ནི་སེམས་ཀྱང་མཁྱེན། །གང་དང་གང་དུ་སྔོན་གནས་པ། །སྔོན་གྱི་གནས་ལ་མཁས་པ་དང་། །སེམས་ཅན་འགྲོ་དང་འོང་བ་ཡི། །འཆི་འཕོ་དང་ནི་སྐྱེ་བ་མཁྱེན། །ཟག་པ་ཟད་ཅིང་མི་ལྡན་པས། །ཉེར་ཞི་ཤིན་ཏུ་སྦྱང་ན་འདས། །དབང་པོ་ཞི་ཞིང་ཐུགས་ཞི་བ། །མཚོ་ནི་གང་བ་བཞིན་དུ་གནས། །པད་མའི་རྫིང་ན་གླང་པོ་ཆེ། །དམ་པ་དྲུག་བཅུ་ལོན་པ་ལྟར། །མཐོང་ན་ངོམས་ནི་མི་ཤེས་པས། །བྲམ་ཟེ་དགའ་བས་ཐོབ་པར་འགྱུར། །རི་བོ་བཅོམ་ལྡན་འདི་འདྲ་སྟེ། །དེ་ཡི་སྐུ་ནི་སྐྱེས་ཆེན་གྱི། །སུམ་བཅུ་རྩ་གཉིས་མཚན་མངའ་ཞིང་། །

གཟི་བརྗིད་མེ་ཡི་ཕུང་པོ་བཞིན། །གང་གིས་ཡོ་བརྒྱ་ཚང་བར་ནི། །སྐྱོབ་པའི་བསྔགས་པ་བརྗོད་བྱས་ཀྱང་། །དེ་བཞིན་
གཤེགས་པ་ཚད་མེད་པས། །དེས་ནི་མཐར་ཕྱིན་མི་འགྱུར་རོ། །ཁྲམ་ཟེ་གང་གིས་དེ་མཐོང་བ། །དེ་ཡི་ཉེད་པ་བླ་ན་མེད། །
གང་གིས་མཐོང་བས་སྐྱབས་སོང་བ། །དེ་ཡི་ཉེད་པ་དེ་བས་འཕགས། །ཁྲམ་ཟེ་རི་བོས་ཐུབ་ཆེན་གྱི། །བསྔགས་པ་ཐོས་ནས་སྐྱོ་
བར་གྱུར། །དབེན་པའི་སེམས་ཀྱི་རྟོག་པ་ཡིས། །ཀོ་ནའི་བུ་ལ་འདི་སྐད་སྨྲས། །མིར་གྱུར་པ་ལ་བདག་གིས་ནི། །དེ་འདྲའི་
བསྔགས་པ་ཐོས་མ་མྱོང་། །ཀོ་ན་འཚད་པ་དང་སྦྱར་ན། །དེ་ནི་འཇིག་རྟེན་ཀུན་གྱི་གཙོ། །ཚོང་པ་ནོར་དག་དོན་གཉེར་ལྟར། །

༄༅། །འོད་ཀྱིས་ང་རྒྱལ་རྒྱལ་མཚན་སྒྲོངས། །དེ་ལ་བཀུར་སྟི་གུས་ཕྱོས་དང་། །བྲམ་ཟེ་དགའ་བ་ཐོབ་པར་འགྱུར། །
བྲམ་ཟེ་ཁྱེའུ་ནི་ལྷ་བརྒྱ་ཡིས། །སློབ་མ་དགེ་གིས་མདུན་བདར་ཏེ། །སངས་རྒྱས་བཞུགས་པ་བཟང་པོ་དེར། །བྲམ་ཟེ་རི་བོ་སོངས
པར་གྱུར། །ལྷ་རྣམས་ཀྱི་ནི་དགའ་ཚལ་ལྟར། །མི་རྟོག་ཤིང་ནི་ཕུན་སུམ་ཚོགས། །རྣམ་པར་དབེན་ཞིང་སྒྲ་མེད་ཅིང་། །བྱ་ཡི་
ཚོགས་ཀྱིས་བསྙེན་གྱུར་པ། །མི་མིན་གདུག་པ་མི་རྒྱུབ། །ཤཱཀྱའི་སྲས་ཀྱིས་བསྙེན་པ་ཡི། །ཆོས་ཀྱི་རྒྱལ་པོའི་གནས་སུ་ནི། །
དེ་ནས་བྲམ་ཟེས་ཞུགས་པར་གྱུར། །མ་དུལ་འདུལ་བ་ཁ་ལོ་སྒྱུར། །སྐྱེས་བུ་དམ་པ་མཐོང་ནས་ནི། །རི་བོ་ཡིས་ནི་ཚིག་གསོལ་

འདུལ། འདུལ་བ་བཞི། ཁ

པ༑ །ཤེས་ལྡན་ཅིག་སྐྱུན་མི་མང་འམ། །ཀ་ལ་པིང་ཀའི་སྒྲ་དབྱངས་ཅན། །སངས་རྒྱས་སྐྱུན་ཅིང་གསལ་བའི་བཀས། །དེ་བོ་ལ

ནི་སླར་གསུངས་པ། །ངལ་ནད་ནི་ཡོད་མིན་ཏེ། །ཉེས་པ་མེད་ཅིང་སྡིག་པ་མེད། །ཐེ་ཚོམ་ཐམས་ཅད་རྣམ་པར་ཆད། །རྣམ་པར

གྲོལ་ཞིང་མི་ལྡན་པ། །ང་ནི་ཟག་མེད་ཐ་བ་མེད། །འཇིག་རྟེན་ན་ནི་རྡུལ་མེད་རྒྱུ། །གཙང་ཞིང་དག་ལ་དྲི་ང་མེད། །དེས་ན་བྲམ་ཟེ་

ང་གཙང་སྐྱེ། །བོན་དང་འཇིགས་པ་ཀུན་ལས་རྒྱལ། །དེ་བོ་ཁྱོད་ཀྱང་འོངས་པ་ལེགས། །སྟན་འདི་ལ་ནི་ལེགས་པར་འདུག །

བྲམ་ཟེ་ཅི་ག་བདེ་འམ་ཁྱོད། །ལུས་ནི་ངལ་བར་མ་གྱུར་མོད། །དཔའ་བོ་ཆེན་པོ་ཁྱོད་མཐོང་བས། །ཐུབ་པ་ཆེན་པོ་དཔྱར་བཏོད། །

DHARMA 252 YESHE DE

བརྒྱ་ཉེར་བདུན

༄༅། །རྒྱན་རྣམས་ཀྱིས་ནི་བརྒྱན་པ་ལྟར། །ཡིད་ནི་རབ་ཏུ་དགའ་བ་ཡིས། །དེ་དང་རྗེས་སུ་འཚམ་པའི་གཏམ། །རིམ་པ་
བཞིན་དུ་བྲིས་ནས་ནི། །དེ་ནས་བྲམ་ཟེ་འཛེམ་པ་དང་། །དམན་པའི་ཡིད་ཀྱིས་འདུག་པར་གྱུར། །སློག་པ་དང་ནི་གསང་ཚིག་
འཛིན། །རིག་བྱེད་གསུམ་གྱི་རིག་མཐར་ཕྱིན། །བྲམ་ཟེ་རི་བོ་འདུག་ནས་ནི། །ཐུབ་པའི་མཚན་ལ་རྟོག་པར་བྱེད། །འཇིག་རྟེན་གྱི་
ནི་མགོན་པོ་ཡི། །སྐུ་ལ་མཚན་ནི་སུམ་བཅུ་མཐོང་། །ལྗགས་སྲབ་མདོམས་སྦ་སྦུབས་ཞུབ་པ། །གཉིས་ལ་རི་བོ་ཐེ་ཚོམ་ཟ། །
ཐུབ་པ་ཆེན་པོའི་མཚན་རྣམས་ལ། །ཐེ་ཚོམ་ཡིད་གཉིས་གྱུར་ནས་ནི། །རྫོགས་པའི་སངས་རྒྱས་ཉི་མའི་རིགས། །བདེན་པའི་

མཆན་ལ་ཡོངས་ཞུས་པ། །ཐུབ་པ་ཆེན་པོའི་མཚན་རྣམས་ནི། །སུམ་བཅུ་རྩ་གཉིས་ཐོབ་པ་གང་། །གོ་ཏམ་ཁྱོད་ཀྱིས་སྨྲ་དགས
ལ། །གཉིས་ནི་གཡར་སྤྲར་མ་བབ་བོ། །མི་ཡི་དམ་པ་མདོམས་ཀྱི་ནི། །སྦ་བ་སྦུབས་སུ་ནུབ་ལགས་སམ། །ལྗགས་བཟང་ཞེས
ནི་བགྲི་བ་ཡང་། །ཅི་གསུང་བ་མ་ལགས་གྲང་། །ཐུབ་ཆེན་བདག་གིས་ཅི་ནས་ཀྱང་། །ལྗགས་རིང་སློ་བར་ཆུད་འགྱུར་བ། །
ལྗགས་སྲབ་སླར་དུ་བསྐུང་མཛོད་དེ། །བདག་གི་ཐེ་ཚོམ་བསལ་དུ་གསོལ། །རྣམ་པར་འདྲེན་རྣམས་འཇིག་རྟེན་དུ། །བརྒྱ་ལམ་ན
ནི་ལན་འགའ་འབྱུང་། །ཨུ་དུམ་བཱ་རའི་མེ་ཏོག་བཞིན། །ཐུབ་པ་ཆེན་པོ་དཀོན་པ་ལགས། །སོས་ཀ་སྐམ་པ་ཆབ་དང་ནི། །

༄༅། །བཀྲིས་པ་ལ་ནི་གཡར་ཟླས་དང་། །ཞད་པ་སྨན་ལ་ཛི་ཧྟ་བར། །སྟོན་པ་ལ་ནི་བཀུར་སྟི་བགྱིད། །ཀ་ལ་པིང་ཀའི་སྒྲ
དབྱངས་ཅན། །སངས་རྒྱས་སྙན་ཅིང་གསལ་བའི་བཀས། །རི་བོ་ལ་ནི་སྒྲར་གསུངས་པ། །བྲམ་ཟེ་ཐེ་ཚོམ་སྤང་བར་གྱིས། །
ལྷགས་ཀྱིས་སྦྱིན་དང་སྙན་དག་ནི། །རབ་ཏུ་ཁེབས་པར་ལྷགས་རིང་གིས། །ཞལ་གྱི་དཀྱིལ་འཁོར་ཁེབས་པར་མཛད། །
ཛི་འཕྲུལ་བཞི་ལ་མཁས་པ་ཡིས། །ཛྲུ་འཕྲུལ་གྱིས་ཀྱང་བསྟན་མཛད་པས། །ཐུབ་པའི་མདོམས་སྦ་སྦུབས་ནུབ་པ། །བྲམ་ཟེ་རི
བོས་མཐོང་བར་གྱུར། །ཐུབ་པ་ཆེན་པོས་མཚན་རྣམས་ལ། །ཐེ་ཚོམ་མེད་ཅིང་ཟླུག་ཛ་ཕྱུང་། །སེམས་ཀྱི་རྟོག་པ་རབ་དགའ་ནས།།

Karma Leksheyling Shedra Collection. Digitization by eGangotri. Funding by MIDF

རི་བོ་ཡིས་ནི་ཚིག་གསོལ་བ། །སུམ་བཅུ་གཉིས་དང་དཔེ་བྱད་རྣམས། །བདག་གིས་གསང་ཚིག་ལས་ཐོས་པ། །དེ་ཀུན་ཁྱོད་ཀྱི་
སྐུ་འདི་ལ། །ཡོངས་སུ་རྫོགས་ཏེ་མཚང་མེད། །དགེ་དང་ལྡན་པས་སྤྱོད་པ་བཟང་། །ལེགས་པར་འབྱོངས་པས་བལྟ་ན་སྡུག །
ཉན་ཐོས་དགེ་འདུན་དབུས་ན་ནི། །གདུགས་བདལ་བ་ནི་ལྷ་བུར་མཛེས། །དམ་པར་བསྔགས་པ་ཁྱོད་ལ་ནི། །དགེ་སྦྱོང་དངོས་
པོས་ཅི་ཞིག་བགྱི། །མི་ཡི་ཁྱུ་མཆོག་ཁྱོད་ལྟ་བུ། །དཔུང་གི་ཡན་ལག་བཞི་དག་དང་། །རིན་ཆེན་བདུན་དང་ལྡན་པ་ཡི། །འཁོར་
ལོས་སྒྱུར་བའི་རྒྱལ་པོར་འོས། །ས་བདག་རྒྱལ་པོ་མཛད་ནས་ནི། །ས་སྟེང་འཁོར་ལོས་སྒྱུར་བར་མཛོད། །རི་བོ་ང་ནི་རྒྱལ་པོ་སྟེ། །

༄༅། །ཆོས་ཀྱི་རྒྱལ་ཆེན་བླ་ན་མེད། །ང་ནི་ས་ཡི་དཀྱིལ་འཁོར་འདིར། །ཆོས་ཀྱི་འཁོར་ལོ་སྐོར་བར་བྱེད། །ང་ཡི་རིགས་ནི་
རྒྱལ་རིགས་ཏེ། །ང་ནི་དགེ་བའི་རིག་ལས་འབྱུངས། །བདུད་དཔུང་བཅས་པར་བཅོམ་ནས་ནི། །རྫོགས་པའི་བྱང་ཆུབ་དམ་པ་
ཐོབ། །བྲམ་ཟེ་ངའི་དྲན་འཁོར་ལོ་སྟེ། །ང་ཡི་ཤེས་རབ་སྒྲོན་པོ་ཡིན། །བརྩོན་འགྲུས་ཤུགས་མགྱོགས་རྟ་ཕོ་ནི། །བཏང་ན་ངང་ལ་
འབྱུང་བ་ཡིན། །ང་ཡི་ནོར་བུ་དམ་པ་ནི། །ཏིང་འཛིན་སྨུན་པ་གསལ་བྱེད་ཡིན། །བཏང་སྙོམས་གླང་ཆེན་དམ་པ་སྟེ། །བསྐུལ་ན་
དང་ལ་རྒྱུག་པ་ཡིན། །ཆགས་བཅས་བུད་མེད་འདོད་པ་སྤྱར། །བྲམ་ཟེ་ངའི་དགའ་འདོད་པ་ཡིན། །བྲམ་ཟེ་ང་ཡི་ཁྲིམ་བདག

ནི༔ །ཤིན་ཏུ་སྦྱངས་ནོར་དམ་པ་ཡིན། །ང་ཡི་བྱང་ཆུབ་ཡན་ལག་བདུན། །འཇིག་རྟེན་ཀུན་འདས་རིན་ཆེན་དེས། །ཡོང་བར་སྒྱུར་
ཅིང་གཉིད་ལོག་པའི། །སྐྱེ་དགུ་འདི་དག་སད་པར་བྱ། །ཕྱོགས་རྣམས་ཀུན་ནས་ང་རྒྱལ་བས། །ང་ལ་སྡོ་བའི་དགྲ་ཡོད་མིན། །
ཉོན་མོངས་ཚོགས་རྣམས་འཇོམས་པ་ཡི། །འཁོར་བཞི་པོ་དག་ང་ཡི་གྲས། །རྫུ་འཕྲུལ་ཀུན་དགའ་ཕུན་སུམ་ཚོགས། །ལམ་གྱི་
བཞི་མདོར་སྤྲུལ་པ་བྲུས། །མདོ་སྡེ་སྐྱེས་པའི་རབས་དག་བཀྲམ། །སྐྱེས་བུ་ཆེན་པོ་རྣམས་ཀྱིས་སྟེན། །རྣམ་ཐར་གསུམ་གྱི་སྒོ་མོ་
ཅན། །དྲན་པའི་སྲུང་མ་རྣམས་ཀྱིས་བསྲུངས། །ངོ་ཚ་ཁྲེལ་ཡོད་ཀྱིས་གཡོགས་པའི། །གྲོང་ཁྱེར་སྟོན་གྱི་སངས་རྒྱས་ཀྱིས། །

ཙི་ཤེས་བཀྲ

༄༅། །བསྙེན་པ་དགུ་ཏུ་དེ་བཞིན་གཤེགས། །རྒྱལ་པོ་ང་ནི་བཞུགས་ནས་སུ། །ང་ཡི་ཆོས་ཀྱི་གཡུལ་སྦྲད་དེ། །ཆོས་ཀྱི་ཪ་བོ་ཆེ་བརྡུངས་ནས། །བདུད་རྣམས་མཐའ་དག་བཅོམ་བྱས་ཏེ། །ཇ་ནི་བྱང་ཆུབ་ཕྱིར་དབང་བསྐུར། །ཚད་མེད་པ་དག་རབ་བསྒོམས་པ། །ང་ཡི་རྒྱན་དུ་བཏོག་པ་ཡིན། །ཚངས་པའི་གནས་པ་བཞི་པོ་ཡིས། །ཉོན་མོངས་པ་དག་རབ་ཏུ་བཟློག །ཕ་རོལ་རབ་ཏུ་གྲོལ་བཅོམ་སྟེ། །རྣམ་པར་བཅོམ་ཞིང་རྨིག་མེད་བྱས། །སྒོག་ཆགས་རྣམས་ལ་འཇིག་རྟེན་འདིར། །སྣང་བ་སྦྱིན་ཞིང་ཡང་དག་སྤྱད། །ང་ནི་བདེ་བར་གནས་བཅས་ནས། །ཡེ་ཤེས་ཀྱི་ནི་མཚོན་གྱིས་བཅད། །ཇུ་འཕྲུལ་རྐང་པ་གནས་ཡིན་ཏེ། །

DHARMA

259

YESHE DE

འདུལ

འདུལ་བ་གཞི།

ཁ

ཞི་གནས་དག་ནི་འཛིན་སྟངས་ཡིན། །ཚུལ་ཁྲིམས་ཤིང་རྟ་སྦྲ་སྣུན་ལ། །ང་ཡི་ལྷག་མཐོང་ཁ་ལོ་སྒྱུར། །བཟོད་དང་དེས་པའི་གོ་
བགོས་ནས། །ལམ་བསྒྲོམས་པས་ན་གཡུལ་ངོར་ནི། །གང་གིས་སྒྲིབ་པ་འཇོམས་པ་ཡི། །དབང་པོ་ལྔ་ཡི་རྫོང་བ་དང་། །
གང་གི་ཉོན་མོངས་ཐག་འཛུད་པའི། །ཡང་དག་སྡོང་བ་བཞི་པོ་ཡིས། །ངས་ནི་དཔའ་བོ་གཡུལ་སྒྲད་དེ། །ཆོས་ཀྱི་རྔ་བོ་ཆེ་
བརྡུངས་ནས། །བདུད་དཔུང་བཅས་པར་བཅོམ་བྱས་ཏེ། །ང་ནི་བྱང་ཆུབ་དབང་བསྒྱུར་རོ། །རིག་པས་མ་རིག་བཅོམ་ནས་ནི། །
ཐང་པོ་སྐྱེ་ཞིང་འཇིག་པ་བཅུན། །གཡུལ་གྱི་རྩེ་མོ་རྒྱལ་ཏེ་ང་། །སྐྱེ་དགུ་བྱང་ཆུབ་ཕྱིར་སངས་རྒྱས། །གང་གི་སྐྱེ་དགུ་གནོད་

Karma Leksheyling Shedra Collection. Digitization by eGangotri. Funding by MIDF

༄༅། །ཁྲིད་པ། །འཇིག་རྟེན་ཆོས་ཀུན་ཆེན་པོ་གསུམ། །འདོད་ཆགས་ཞེ་སྡང་གཏི་མུག་རྣམས། །དེ་ཀུན་ང་ཡིས་བཅོམ་
པས་ན། །མདོན་ཤེས་ཀུན་གྱི་སྟོབས་བྱུང་བས། །ངའི་དགྲ་བཅོམ་ཡོན་གནས་འོས། །ཞིང་ག་ཤིན་པ་ལ་ཞུགས་པ་ཡི། །སྲིན་
སྲེག་རྣམས་ཀུང་ལེན་པ་ཡིན། །བརྩོན་འགྲུས་དམ་པ་བརྩམས་ནས་ནི། །ངས་ནི་ཟབ་པ་རྣམས་བཅོམ་མོ། །རྒྱུ་བོ་ཆེ་ལས་རྒྱལ་
ནས་ནི། །བསྐལ་བའི་ཕྱིར་ནི་གནས་པ་ཡིན། །ཇི་ལྟར་སེང་གེ་མཆེ་བའི་སྟོབས། །ནགས་སུ་སྲོག་ཆགས་དང་ཕྲད་ནས། །
ཆུང་དང་འབྲིང་དང་ཆེན་པོའང་རུང་། །དེ་ལ་མཚུངས་པར་སྣུན་པ་ལྟར། །མི་ཡི་སེང་གེ་རྣམ་འདྲེན་པ། །རྗོགས་སངས་དེ་བཞིན་

འཇིག་རྟེན་ནི། །ཁྲིས་པ་འདམ་འབྲིད་དམ་ཆེན་པོ་ལ། །མཉམ་པོར་ཆོས་ནི་སྟོན་པར་མཛད། །གོ་ཏམ་ཁྱོད་ཀྱིས་འདི་རུ་ནི། །ཉད་པ་
བདག་ནི་ཐེ་ཚོམ་སོལ། །ཟླུག་རྡུ་འབྲིན་པ་རྣམས་དང་ནི། །མིག་མཁན་རྣམས་ཀྱི་མཆོག་ཁྱོད་ལགས། །ཁྱོད་ཀྱི་ཐེ་ཚོམ་བསལ་
བར་བྱས། །བྲམ་ཟེ་ཁྱོད་ནི་འདུན་པར་གྱིས། །གྲགས་ལྡན་རྫོགས་པའི་སངས་རྒྱས་རྣམས། །མཐོང་བ་རྙེད་པར་དཀའ་བ་སྟེ། །
གང་ཞིག་འདི་ན་རྙེད་དཀའ་བ། །བསྐལ་པ་ན་ནི་ལན་འགའ་འབྱུང་། །བྲམ་ཟེ་རྫོགས་པའི་སངས་རྒྱས་ང་། །ཆོས་ཀྱི་རྒྱལ་པོ་བླ་
མེད་ཡིན། །དེ་བཞིན་གཤེགས་ལ་རིས་གསོལ་བ། །རྫོགས་སངས་རྒྱས་ཞེས་བཀའ་སྩལ་ཏེ། །མ་འདྲིས་འཁོར་ལོ་སྐོར་

འདུལ། འདུལ་བ་ལུང་ཁྲི། པ

YESHE DE 262 DHARMA

༄༅། །མཛད་ན། །གཽ་ཏམ་ཧི་སྣང་གསུང་བ་བཞིན། །ཁྱོད་ཀྱིས་འཁོར་ལོ་བསྐོར་བ་གང་། །རྗེས་སུ་མཁས་པར་བསྐོར་
བགྱིད་པ། །སྟོང་པ་ཉིད་འབྲུངས་ཉན་ཐོས་ནི། །སྤྱི་དཔོན་དག་ཏུ་སུ་འགྱུར་ལགས། །བྲམ་ཟེ་དལ་ཉན་ཐོས་ནི། །ཤེས་རབ་
མཚུངས་པའི་སྲས་ཡོད་པ། །ཉེ་རྒྱལ་ཞེས་ནི་གྲགས་པ་པོ། །མང་དུ་ཐོས་པ་ཤཱ་རིའི་བུ། །མདུད་པ་ཀུན་ལས་རྣམ་གྲོལ་བ། །ཉེར་
ཞི་ཟག་པ་མེད་ཡོད་དེ། །ངས་ནི་འཁོར་ལོ་གང་བསྐོར་བ། །མཁས་པ་རྗེས་སུ་སྐོར་བར་བྱེད། །ཨེ་མ་ཧོ་སངས་རྒྱས་ཆོས་དང་ནི། །
ཨེ་མ་ཧོ་ཉན་ཐོས་ཕུན་སུམ་ཚོགས། །ཨེ་མ་ཧོ་རིན་ཆེན་དམ་པ་གསུམ། །འཇིག་རྟེན་བྱུང་བ་ངོ་མཚར་ཆེ། །བཟང་པོ་ཁྱོད་ཀྱི་ཉན

འདུལ། འདུལ་བ་ལུང་། ཁ

ཕྲོས་སུ། །བདག་གིས་གཡར་གྲིས་བླང་བགྲིས་ལ། །ཀྱེ་མའོ་ཚོས་ཀྱི་བཙུད་འཚལ་ནས། །ཤིན་ཏུ་མྱ་ངན་འདས་པར་བགྲི། །
སེམས་རྫོགས་རབ་ཏུ་དགའ་སྒྱུར་ནས། །དེ་ནས་བྲམ་ཟེ་སྐྱོ་སྒྱུར་ཏེ། །དབེན་པ་འདོད་པའི་སེམས་ཀྱིས་ནི། །འཁོར་ལ་འདི་སྐད་ཅེས་
སྨྲས་སོ། །ནགས་ན་སེང་གེ་སྒྲ་འབྱིན་ལྟར། །བསམ་གཏན་ཆེན་པོའི་ཐུག་རྫུ་འཕྲིན། །སྤྲིན་དང་ལྡན་པས་ཅི་གསུངས་པ། །འདི་ནི་
ཤེས་ལྡན་དགེ་ཉོན་ཅིག །གང་དག་འདོད་པ་རྗེས་སུ་སོང་། །གང་དག་མི་འདོད་དེ་དག་དེང་། །ཤེས་རབ་མཆོག་གི་བསྟན་པ་
ལ། །དེ་རིང་འཁོར་ན་རབ་འབྱུང་ངོ་། །ཚངས་སྤྱོད་འདི་ལ་ལེགས་སྤྱོད་ཅིང་། །ལམ་ཉིད་ཤིན་ཏུ་གོམས་བྱས་ན། །བག་ཡོད་པ་ལ་

DHARMA 264 YESHE DE

Karma Leksheyling Shedra Collection. Digitization by eGangotri. Funding by MIDF

༄༅། །གནས་པ་ཡི། །རབ་བྱུང་འབྲས་བུ་བཅས་པར་འགྱུར། །གལ་ཏེ་ཁྱེད་ཅག་རབ་འབྱུང་ཞིང་། །བསྙེན་པར་རྫོགས་
པར་འདོད་ན་ནི། །བྲམ་ཟེ་རལ་པ་འདི་བྲེགས་ཏེ། །བདག་ཅག་རབ་ཏུ་འབྱུང་བར་བྱ། །སེམས་རྟོག་རབ་ཏུ་མགུ་གྱུར་པས། །
སོར་མོ་བཅུ་ཡི་ཐལ་སྦྱར་ཏེ། །བླ་གོས་ཕྲག་པ་གཅིག་གཟར་ནས། །བྲམ་ཟེ་རི་བོ་དེས་གསོལ་བ། །བྲམ་ཟེའི་ཁྱེའུ་ལྔ་བརྒྱ་པོ། །
འདི་དག་ཐལ་སྦྱར་འཁོད་པ་ནི། །ཐུབ་ཆེན་རབ་ཏུ་འབྱུང་བ་དང་། །བསྙེན་པར་རྫོགས་པ་ཐོབ་པར་འཚལ། །དེ་ནས་སྟོན་པ་
ཐུགས་རྗེ་ཅན། །དྲང་སྲོང་ཆེན་པོ་ཐུགས་བརྩེ་བས། །དགེ་སློང་ཚུར་ཤོག་བཀའ་སྩལ་པས། །དེ་དག་བསྙེན་པར་རྫོགས་པར་

སྒྱུར། །ཤེས་རབ་ཆེན་པོ་ཤཱ་རི་འི་བུ། །རྫུ་འཕྲུལ་ལྡན་པ་མཽད་གལ་དང་། །དགའ་ཡོད་གནས་བརྟན་ཀ་པི་ན། །སྤོབས་པ་རྟོགས་
པར་ཁོང་དུ་ཆུད། །ཆུ་བོ་བཟང་པོའི་འགྲམ་དུ་ནི། །ཡིད་དུ་འོང་བའི་ཚལ་ཁྲོད་དུ། །སྤོབས་པ་བྱུང་བའི་གནས་བརྟན་གྱིས། །
དེ་དག་ལ་ནི་གདམས་ངག་ཕོག །དེར་ནི་དེ་ལས་ཆོས་ཀྱི་གཏམ། །རྗེས་སུ་མཐུན་པ་དེ་ཤེས་ནས། །རིང་པོ་མ་ཐོགས་རྣམ་གྲོལ་
ཏེ། །དམ་པའི་དོན་ལ་རབ་ཏུ་བཀོད། །དེ་དག་མཐོང་ཐོབ་བདེ་སྒྱུར་པས། །མཐོང་བའི་ཆོས་ལ་མྱ་ངན་འདས། །སངས་རྒྱས་
འཇིག་རྟེན་འདྲེན་པ་ལ། །རབ་ཏུ་མགུ་བས་ཕྱག་བྱས་སོ། །དམ་པའི་ཆོས་དང་ཚོགས་གཙོ་དང་། །རྒྱལ་བས་བསྔགས་པའི་

བརྒྱ་སོ་བཞི

༄༅། །བསླབ་པ་དང་། །ཏིང་ངེ་འཛིན་དང་བགེད་པ་དང་། །བག་ཡོད་པ་ལ་ཕྱག་བྱས་སོ། །དེ་ནས་བདག་ལ་ཕན་འདོད་
པའམ། །བདག་ཉིད་ཆེན་པོ་མདོན་འདོད་པས། །སངས་རྒྱས་ཆོས་དང་དགེ་འདུན་ལ། །བཀུར་སྟི་ཕྱོས་ལ་སྐྱབས་སུ་དེང་། །འདི་
ནི་དེ་ཉིད་གཟིགས་པ་ཡིས། །འཇིག་རྟེན་ན་ནི་སྐྱབས་སུ་བསྔགས། །གནོད་པ་རྣམས་ཀྱིས་སྐྲག་པ་ལ། །བདེ་བ་ཀུན་ནི་རབ་སྦྱིན་
མཛད། །ཆོས་ཀྱི་རྒྱལ་པོ་ཉི་མའི་གཉེན། །སངས་རྒྱས་བསྟན་པ་ཚོས་ཀྱི་ནི། །བདག་ཉིད་ཆེན་པོར་མཆོག་སྒྱུར་ལ། །ཐར་པ་
འདོད་པས་རྟག་ཏུ་བསྟེན། །ཀེ་ནའི་བུའི་ཚིགས་སུ་བཅད་པ་རྫོགས་སོ།། །།དེ་ནས་བཅོམ་ལྡན་འདས་ཡུལ་ཀ་ཤི་ནས་ལྗོངས་རྒྱུ

DHARMA 267 YESHE DE

འདུལ།

ཞིང་བ་ཞིགས་ཏེ། ཀ་ཤི་འི་ཚོང་དཔལ་དུ་བྱོན་ཏོ། །ཀ་ཤི་འི་ཚོང་དཔལ་དེ་ན་སྔོན་འདྲིག་མཁན་བྱེད་བྱེད་པ་རབ་ཏུ་བྱུང་བ་ཕ་སྤང་
གཉིས་ཤིག་ཡོད་པ་ལས། བུས་སྨྲས་པ། ཕ་བཅོམ་ལྡན་འདས་ཉན་ཐོས་ཀྱི་དགེ་འདུན་དང་ཐབས་ཅིག་ཏུ་ཡུལ་ཀ་ཤི་འི་ལྗོངས་སུ་
ཞིང་བ་ཞིགས་ནས་གཙུག་ལག་ཁང་དུ་བྱོན་པ་བཅོམ་ལྡན་འདས་དང་དགེ་སློང་གི་དགེ་འདུན་སྐུ་མཉེ་ལ་གྱིས། མ་ལ་བདག་ཅག
གིས་བཅོམ་ལྡན་འདས་ཉན་ཐོས་ཀྱི་དགེ་འདུན་དང་བཅས་པ་ནས་ཐུག་ལ་སྤྱན་དྲང་ན། དེ་ལ་ཅི་ཁྱོད་ཐུག་པ་སྔ་གོན་བྱེད་དམ།
འོན་ཏེ་དགེ་སློང་གི་དགེ་འདུན་སྤྱན་འདྲེན། དེས་སྨྲས་པ། ཁྱོད་སོང་ལ་དགེ་སློང་གི་དགེ་འདུན་སྤྱན་བོས་ཤིག །ང་ནི་ཐུག་པ་སྔ

འདུལ་བ་གཞི
ཁ

Karma Leksheyling Shedra Collection. Digitization by eGangotri. Funding by MIDF

༄༅། །གོན་བྱེད་དོ། །དེས་དགེ་སློང་གི་དགེ་འདུན་སྤྱན་དྲངས་སོ། །དེ་ཡང་མི་ཡོང་ཞིག་ཕྲོགས་ནས་ཚོང་དུས་སུ་སོང་བ
ལས། དེས་དེ་ན་ཚོང་དཔོན་ཞིག་སྣ་དང་ཁ་སྤུ་རིང་བ་མཐོང་ནས། དེས་དེ་ལ་མི་ཡོང་བསྟན་པ་དང་། དེས་སྨྲས་པ། འཕགས་པ
འདི་ལྟ་བུའི་མཁྱེན་པ་ཡང་མངའའམ། དེས་སྨྲས་པ་ཡོད་དོ། །གལ་ཏེ་མངའ་ན་བྲིགས་ཤིག །དེས་བྲིག་པར་བརྩམས་པ་དང་
ཁྱིམ་བདག་གཉིད་ལོ་གནས་བྲིགས་ཟིན་པ་དང་སད་དོ། །དེས་སྨྲས་པ། འཕགས་པ་བྲིགས་ལགས་སམ། ཁྱིམ་བདག་བྲིགས
ཟིན་ཏོ། །དེ་མགུ་ནས་སྨྲས་པ། འཕགས་པ་བདག་ལྷག་པར་སློབ་དགའ་བས་ཁྱོད་མཆོག་ཅི་བཞེད་པ་དོན་ཏོ། །དེས་སྨྲས་པ།

Karma Leksheyling Shedra Collection. Digitization by eGangotri. Funding by MIDF

ཁ་བོན་སངས་རྒྱས་ལ་སོགས་པ་དགེ་སློང་གི་དགེ་འདུན་ནས་ཐུག་ལ་སྤྲིན་དྲངས་ཀྱིས་ནས་ཐུག་ཕྱིན་ཅིག །དེས་སྨྲས་པ།
འཕགས་པ་ནས་ཐུག་ལྷ་ཁྱོད་ཅི་རུང་བཟའ་བ་དང་བཅའ་བ་བསོད་པ་དགེ་འདུལ་གྱིས་བཞུད་ལ་སྤྱན་དྲོངས་ཤིག །ནད་མེད་པར
གྱུར་ཅིག་ཅེས་སྨྲས་ནས་དེ་སོང་ངོ་། །དེ་ནས་ཁྱིམ་བདག་དེས་གཙང་ཞིང་བསོད་པ་ཞིས་བྱ་བ་ནས། དགེ་སློང་གི་དགེ་འདུན་གྱི་
གྲང་ལ་གདན་བ་ཤམས་པ་ཉིད་ལ་བཞུགས་སོ་ཞེས་བྱ་བའི་བར་གོང་མ་བཞིན་དུ་གོ། །དེ་ནས་བཟའ་བ་དང་བཅའ་བ་བསོད་པ
དགེ་ཁྲིམས་པ་ན། དགེ་སློང་རྣམས་ཀྱིས་བསམས་པ། བདག་ཅག་ངན་པ་ལ་མགྲོན་དུ་བོས་ན་ཁ་ཟས་བསོད་པ་འདི་བདག་ཅག

༄༅། །གིས་ཇི་ལྟར་བླང་ཞེས་དེ་རྣམས་ཀྱིས་མ་བླངས་པའི་སྐབས་དེ། དགེ་སློང་རྣམས་ཀྱིས་བཅོམ་ལྡན་འདས་ལ་གསོལ་བ་དང་། བཅོམ་ལྡན་འདས་ཀྱིས་བཀའ་སྩལ་པ། གལ་ཏེ་དན་པ་ལ་མགྲོན་དུ་བོས་ལ་ཁ་ཟས་བསོད་པ་ཉེ་དན་ཡོངས་སྤྱོད་པར་བྱ་སྟེ༔ དེ་ལ་འགྱོད་པར་མི་བྱའོ། །བཅོམ་ལྡན་འདས་ཀྱིས་དགོངས་པ། ཉེས་པ་གང་བྱུང་བ་དེ་ནི་དགེ་སློང་དག་རིགས་དང་མཐུན་པའི་སྟོད་ཐོགས་པ་ལས་བྱུར་གྱིས། དེ་ལྟ་བས་ན་དགེ་སློང་གིས་རང་གི་བཟོ་བསྟན་པར་མི་བྱ། རིགས་དང་མཐུན་པའི་སྟོད་ཀྱང་བསྒྲེལ་བར་མི་བྱའོ། །སྒྲིལ་ན་འགལ་ཚབས་ཅན་དུ་འགྱུར་རོ། །སྟོན་སྐྱེན་པ་ཡིན་ན་གཙུག་ཁབ་ཀྱི་སྟོད་སྒྲིལ་བ་དང་། སྟོན་ཡི་གེ་

པ་ཡིན་ན་རམ་ཕྱིས་སྲེལ་བ་དང་། བཟོ་མཁན་རབ་ཏུ་བྱུང་ན། ཁབ་རལ་སྲེལ་བ་ཉི་མ་གཏོགས་སོ། །བཅོམ་ལྡན་འདས་གྲོང་ཡུལ་
ནས་ལྗོངས་རྒྱུ་ཞིང་ག་ཤེགས་ཏེ་སྡིག་ཅན་དུ་བྱོན་ནས་སྡིག་ཅན་ན་སྲིན་བུ་པད་པའི་ཚལ་སྨུག་པོ་ན་བཞུགས་སོ། །སྡིག་ཅན་ན་ཚོ་
དང་ལྡན་པ་ཀུན་དགའ་བོའི་ཞང་པོ་གྲོང་སྣ་ཆེན་པོ་ལ་གཏོགས་པ་འོད་ལྡན་ཞེས་བྱ་བ་ཞིག་གནས་པ་དེ་ཤིན་ཏུ་མ་དད་པ་ཞིག་སྟེ།
བཅོམ་ལྡན་འདས་སྡིག་ཅན་གྱི་གྲོང་ཡུལ་ནས་ལྗོངས་རྒྱུ་ཞིང་ག་ཤེགས་ཏེ། སྡིག་ཅན་དུ་བྱོན་ནས་སྡིག་ཅན་ན་སྲིན་བུ་པད་པའི་
ཚལ་སྨུག་པོ་ན་བཞུགས་སོ། །ཞེས་སྨྲས་སོ། །ཕྲོས་ནས་ཀུང་གྲོས་བྱ་བར་བརྩམས་པ། ཤེས་ལྡན་དག་བཅོམ་ལྡན་འདས་གྲོང་

Karma Leksheyling Shedra Collection. Digitization by eGangotri. Funding by MIDF

༄༅། །ཡུལ་ནས་ལྡོངས་རྒྱུ་ཤིང་ག་ཤེགས་པ་ན་སྡིག་ཅན་དུ་བྱོན་ནས། སྡིག་ཅན་ན་སྲིན་བུ་པད་པའི་ཚལ་སྡུག་པོ་ན་
བཞུགས་སོ། །ཞིས་ཐོས་ཀྱིས་གལ་ཏེ་བདག་ཅག་རེ་རེས་སངས་རྒྱས་ལ་སོགས་པ་དགེ་སློང་གི་དགེ་འདུན་གདུགས་ཚོད་གསོལ་
ན་གཞན་གྱིས་སྐབས་མི་རྙེད་པར་འགྱུར་བས་ཡེ་ཁྲིམས་ཞིག་བཅའ་བར་བྱ་སྙེ། བདག་ཅག་སུམ་ཀུང་གཅིག་པུས་སངས་རྒྱས་
ལ་སོགས་པ་དགེ་སློང་གི་དགེ་འདུན་གདུགས་ཚོད་གསོལ་བར་མི་བྱ་ཞིང་བདག་ཅག་འདུས་པ་བོ་ནས་གདུགས་ཚོད་གསོལ་
བར་བྱའོ། །བདག་ཅག་ལས་གང་ཞིག་གཅིག་པུ་བོ་ནས་གདུགས་ཚོད་གསོལ་ན། དེ་ལ་ཚོགས་ཀྱིས་ཀཱར་ཥཱ་པ་ཎ་དྲུག་བཅུའི་

Karma Leksheyling Shedra Collection. Digitization by eGangotri. Funding by MIDF

ཆད་པ་གཅད་དོ། །དེ་ནས་སྡིག་ཅན་གྱི་གྲུད་ཐམས་ཅད་འདུས་ནས། བཅོམ་ལྡན་འདས་གང་ན་བ་དེར་དོང་སྟེ་ལྷགས་པ་དང་
བཅོམ་ལྡན་འདས་ཀྱི་ཞབས་གཉིས་ལ་མགོ་བོས་ཕྱག་བྱས་ཏེ་ཕྱོགས་གཅིག་ཏུ་འདུག་གོ །ཕྱོགས་གཅིག་ཏུ་འདུག་པ་དང་།
བཅོམ་ལྡན་འདས་ཀྱིས་ཆོས་དང་ལྡན་པའི་གཏམ་གྱིས་སྡིག་ཅན་གྱི་གྲུད་རྣམས་ལ་ཞེས་བྱ་བ་ནས། ཡང་དག་པར་རབ་ཏུ་དགའ
བར་མཛད་ནས་ཅང་མི་གསུང་ངོ་ཞེས་བྱ་བའི་བར་གོང་མ་བཞིན་དུའོ། །དེ་ནས་སྡིག་ཅན་གྱི་གྲུད་རྣམས་སྟན་ལས་ལངས་ཏེ་བླ
གོས་ཕྲག་པ་གཅིག་ཏུ་གཟར་ནས་བཅོམ་ལྡན་འདས་ག་ལ་བ་དེ་ལོགས་སུ་ཐལ་མོ་སྦྱར་བ་བཏུད་ནས། བཅོམ་ལྡན་འདས་ལ་

༄༅། །འདི་སྐད་ཅེས་གསོལ་ཏོ། །བཅོམ་ལྡན་འདས་དགེ་སློང་གི་དགེ་འདུན་དང་ཐབས་ཅིག་ཏུ་སངས་བདག་ཅག་གི་སྲུམ་
པར་གདུགས་ཚོད་སྒྲོར་ཞིང་མཆིས་ན་གནང་བར་མཛད་དུ་གསོལ། །བཅོམ་ལྡན་འདས་ཀྱིས་སྡིག་ཅན་གྱི་གྲུད་རྣམས་ལ་ཅང་མི་
གསུང་བས་གནང་ངོ། །དེ་ནས་སྡིག་ཅན་གྱི་གྲུད་རྣམས་ཀྱིས། བཅོམ་ལྡན་འདས་ཅང་མི་གསུང་བས་གནང་བར་རིག་ནས།
བཅོམ་ལྡན་འདས་ཀྱིས་གསུངས་པ་ལ་མངོན་པར་དགའ་སྟེ། རྗེས་སུ་ཡི་རངས་ནས། བཅོམ་ལྡན་འདས་ཀྱི་ཞབས་གཉིས་ལ་མགོ་
བོས་ཕྱག་བྱས་ཏེ་སྟན་ལས་ལངས་ཏེ་སོང་ངོ། །གྲུད་སྣ་ཆེན་པོ་ལ་གཙོགས་པ་འོད་ལྡན་ནི་དེ་ཉིད་ན་འདུག་པ་དང་། དེ་ལ་ཚོང་དང་

ལྡན་པ་ཀུན་དགའ་བོས་སྨྲས་པ། འོད་ལྡན་ཅི་ཁྱོད་དང་བར་གྱུར་ཏམ། དེས་སྨྲས་པ། བདག་དང་བར་ནི་མ་གྱུར་མོད་ཀྱི་འོན་ཀྱང་
ཚོགས་ཀྱི་ཁྲིམས་སུ་བཅས་པ་ཞིག་བྱ་བ་ནས། ཀཱ་རྐ་པ་ཊ་ནྡུག་བཙུའི་ཚད་པས་གཅད་དོ་ཞེས་བྱ་བའི་བར་གོང་མ་བཞིན་དུའོ། །
ཁྱོད་ཚད་པས་འཇིགས་ནས་བཅོམ་ལྡན་འདས་ལ་བལྟ་བའི་ཕྱིར་འོངས་པ་ལྟ་ཞིག །བཙུན་པ་དེ་ལྟ་ལགས་སོ། །དེ་ནས་ཚེ་དང་
ལྡན་པ་ཀུན་དགའ་བོས་གྲོང་སྟྲ་ཆེན་པོ་ལ་གཏོགས་པ་འོད་ལྡན་ཁྲིད་དེ་བཅོམ་ལྡན་འདས་གང་ན་བ་དེར་སོང་ནས་ཕྱིན་པ་དང་།
བཅོམ་ལྡན་འདས་ལ་འདི་སྐད་ཅེས་གསོལ་ཏོ། །བཙུན་པ། གྲོང་སྟྲ་ཆེན་པོ་ལ་གཏོགས་པ་འོད་ལྡན་འདི་ནི་སངས་རྒྱས་ལ་མངོན་

Karma Leksheyling Shedra Collection. Digitization by eGangotri. Funding by MIDF

༄༅། །པར་མ་དང་། ཆོས་ལ་མ་ལགས། དགེ་འདུན་ལམ་ལགས་ན། བཅོམ་ལྡན་འདས་ཀྱིས་ཇི་ལྟར་འདི་སངས་རྒྱས་ལ་མངོན་པར་དད་ཅིང་ཆོས་དང་དགེ་འདུན་ལ་མངོན་པར་དད་པར་འགྱུར་བ་དེ་ལྟར་ཆོས་ལེགས་པར་བཤད་དུ་གསོལ། བཅོམ་ལྡན་འདས་ཀྱིས་ཚེ་དང་ལྡན་པ་ཀུན་དགའ་བོ་ལ་ཅང་མི་གསུང་བས་གནང་ངོ་། །དེ་ནས་བཅོམ་ལྡན་འདས་ཀྱིས་བྲུད་སྣ་ཆེན་པོ་ལ་གཏོགས་པ་འོད་ལྡན་གང་ཟློས་པས་བྲུད་སྣ་ཆེན་པོ་ལ་གཏོགས་པ་འོད་ལྡན་སངས་རྒྱས་ལ་མངོན་པར་དད། ཆོས་དང་དགེ་འདུན་ལ་མངོན་པར་དད་པར་འགྱུར་བ་དེ་ལྟ་བུའི་ཆོས་བཤད་པ་མཛད་དོ། །དེ་ནས་བྲུད་སྣ་ཆེན་པོ་ལ་གཏོགས་པ་འོད་ལྡན་སྟན་ལས་

Karma Leksheyling Shedra Collection. Digitization by eGangotri. Funding by MIDF

ཡངས་ཧེ་བླ་གོས་ཕྲག་པ་གཅིག་ཏུ་གཟར་ནས་བཅོམ་ལྡན་འདས་གང་ན་བ་དེ་ལོགས་སུ་ཐལ་མོ་སྦྱར་བ་བཏུད་དེ་བཅོམ་ལྡན་
འདས་ལ་འདི་སྐད་ཅེས་གསོལ་ཏོ། །བཅོམ་ལྡན་འདས་དགེ་སློང་གི་དགེ་འདུན་དང་ཐབས་ཅིག་ཏུ་སང་བདག་གི་སྟུམ་པར་
གདུགས་ཚོད་བྱོར་ཞིང་མཆིས་ན་གནང་བར་མཛད་དུ་གསོལ། འོད་ལྡན་ངསྐྱུར་སྡིག་ཅན་གྱི་གྲོང་རྣམས་ཀྱིས་སྦྱིན་བྲངས་ཟིན་ཏོ།།
བཅོམ་ལྡན་འདས་གནང་བར་མཛོད་ཅིག་དང་། ཇི་ལྟར་སྡིག་ཅན་གྱི་གྲོང་རྣམས་བཏུབ་པ་དེ་ལྟར་བདག་བགྱིད་དོ། །འོད་ལྡན་
གལ་ཏེ་སྡིག་ཅན་གྱི་གྲོང་རྣམས་བཏུབ་ན་དེ་བཞིན་དུ་ངས་ཁྱོད་ལ་གནང་ངོ། །དེ་ནས་གྲོང་སྣ་ཆེན་པོ་ལ་གཏོགས་པ་འོད་ལྡན་

Karma Leksheyling Shedra Collection. Digitization by eGangotri. Funding by MIDF

༄༅། །ཁྲིས་བཅོམ་ལྡན་འདས་ཀྱི་ཞབས་གཉིས་ལ་མགོ་བོས་ཕྱག་བྱས་ནས་སྙན་ལས་ཡངས་ཏེ་ཆས་ནས་སྡིག་ཅན་གྱི་གྲུང་
རྣམས་གང་ན་བ་དེར་སོང་སྟེ་ཕྱིན་པ་དང་། སྡིག་ཅན་གྱི་གྲུང་རྣམས་ལ་འདི་སྐད་ཅེས་སྨྲས་སོ། །ཤེས་ལྡན་དག་རེ་ཞིག་སྡོད་ཅིག
བདག་གིས་ཐོག་མར་བཅོམ་ལྡན་འདས་དང་དགེ་སློང་གི་དགེ་འདུན་གདུགས་ཚོད་གསོལ་ནས། དེའི་འོག་ཏུ་ཁྱེད་ཅག་གིས་ཀྱང་
བཅོམ་ལྡན་འདས་དང་། དགེ་སློང་གི་དགེ་འདུན་གདུགས་ཚོད་གསོལ་ན་དགའ་བར་མི་འགྱུར་རོ། །དེ་རྣམས་ཀྱིས་སྨྲས་པ།
ཁོ་བོ་ཅག་གིས་སྔར་སངས་རྒྱས་ལ་སོགས་པ་དགེ་སློང་གི་དགེ་འདུན་སྤྱན་དྲངས་ཟིན་པས་ཁོ་བོ་ཅག་མི་ཉན་ཏོ། །དེས་སྨྲས་པ།

ཇི་སྲི་མི་བཤུབ་ན་བཙའ་བ་དང་བཤང་བ་རེ་རེ་ཞིང་ཁྲིམས་སོ། །དེ་ནམ་དད་པ་གང་ཡིན་པ་དེ་དྲག་གིས་སླས་པ། མི་གནང་ངོ་། །
དད་པ་ཅན་གང་ཡིན་པ་དེ་དག་གིས་སླས་པ། ཤེས་ལྡན་དག་འདི་དད་པ་མེད་པ་ཞིག་ལས། འདིས་དགེ་འདུན་མངའ་བའི་ཡོན་
དག་འབུལ་བར་འགྱུར་བས་གནང་ངོ་ཞེས་དེ་རྣམས་ཀྱིས་དེ་ལ་གནང་ངོ་། །དེ་ནས་དེས་གཡོས་མཁན་དག་བཀུག་སྟེ་བསྒོ་བ།
ཤེས་ལྡན་དག་ཁོ་བོས་ཡོ་བྱད་ཐམས་ཅད་སྦྱར་གྱིས་བཙའ་བ་གཅིག་པུ་གང་ཁོ་ནས་འཐུངས་པར་འགྱུར་བ་དེ་ལྟ་བུར་སྟ་གོན་
གྱིས་ཤིག །དེས་དྲི་ཞིམ་པོ་སྣ་ཚོགས་ཀྱི་རྫས་ལ་སོགས་པ་དང་ལྡན་པའི་ཡོ་བྱད་རྣམས་ཐོག་པ་དང་། དེ་རྣམས་ཀྱིས་དྲི་ཞིམ་པོ་སྣ

༄༅། །ཚོགས་ཀྱིས་ཡོངས་སུ་གྲུབ་པ་རི་རིམ་རེ་རེའི་གྲངས་པར་འགྱུར་བའི་བཅའ་བ་གང་ཡིན་པ་དག་བྱས་སོ། །དེ་ནས་
སྡིག་ཅན་གྱི་གྲོང་རྣམས་ཀྱིས་དེ་ཉིད་ཀྱི་ནུབ་མོ་ནས་གཙང་ཞིང་བསོད་པའི་ཞེས་བྱ་བ་ནས། དགེ་སློང་གི་དགེ་འདུན་གྱི་གུང་ལ་
གདན་བ་ཤམས་པ་ཉིད་ལ་བཞུགས་སོ་ཞེས་བྱ་བའི་བར་གོང་མ་བཞིན་དུའོ། །དེ་ནས་གྲོང་སྣ་ཆེན་པོ་ལ་གཏོགས་པ་འོད་ལྡན་
གྱིས་བཅའ་བ་དང་བཏུང་བ་ཁྲིམ་པར་བཅུམས་པ་དང་། དགེ་སློང་རྣམས་འགྲོད་པས་ཡོངས་མ་སྤྱད་དོ། །བཅོམ་ལྡན་འདས་
ཀྱིས་བཀའ་སྩལ་པ། ཡོན་བདག་ལ་བསྔོ་བར་བྱའོ། །དགེ་སློང་རྣམས་ཀྱིས་སྡིག་ཅན་གྱི་གྲོང་རྣམས་ལ་བསྔོས་པ་དང་དེ་རྣམས་

ཀྱིས་བསྒྲུས་པ། འཕགས་པ་དག་ཀྱུད་སྣ་ཆེན་པོ་ལ་གཏོགས་པ་འོད་ལྡན་གྱིས་བདག་ཅག་བསླུས་ལགས་ཀྱིས་བཞེས་ཤིག །
དེ་ནས་ཀྱུད་སྣ་ཆེན་པོ་ལ་གཏོགས་པ་འོད་ལྡན་གྱིས་བཙའ་བ་བྲིམས་པ་དང་དེ་ཁོ་ནས་དགེ་སློང་རྣམས་འཁྲངས་ཏེ། བཅོམ་ལྡན་
འདས་ཀྱིས་ཡོན་བསྔོ་བ་མཛད་དེ་ག་ཤེགས་པས་སྡིག་ཅན་གྱི་ཀྱུད་རྣམས་ཀྱི་ཟས་དེ་དག་ལོངས་མ་སྤྱད་པར་བསྒྱུར་ཏོ། །ཉིམ
གཞན་ཞིག་ལ་དགེ་སློང་རྣམས་བསོད་སྙོམས་ལ་ཞུགས་པ་དང་བྲམ་ཟེ་དང་ཁྱིམ་བདག་རྣམས་ཀྱིས་བསྒྲུས་པ། སངས་རྒྱས་ཚུར
སྤྱོན། ཆོས་ཚུར་སྤྱོན། དགེ་འདུན་ཚུར་སྤྱོན་འདི་དག་སྙོམས་ཤིག །དགེ་སློང་རྣམས་འགྱོད་པས་མ་བླངས་སོ། །བཅོམ་ལྡན་འདས

༄༅། །ཤྲིས་བཀའ་སྩལ་པ། ཀཽ་ཤི་ཀ་ཁྱོད་ལ་སྤྲིན་ནམ། ཚོན་རེ་བཙོམ་ལྡན་འདས་ཀྱང་གཉིས་རྣམས་ཀྱི་མཆོག་གང་ཡིན་པ་དེ་
ལ་དབྱུལ་ཞེས་དྲི་བར་བྱའོ། །གལ་ཏེ་བཙོམ་ལྡན་འདས་ཀྱང་གཉིས་རྣམས་ཀྱི་མཆོག་གང་ཡིན་པ་དེ་ལ་འོ་ཞེས་སླན་བདག་གིར་
མི་བྱའོ། །ཚོན་རེ་བདག་ཅག་གི་སངས་རྒྱས་ནི་ཁྱོད་ཉིད་ལགས་སོ་ཞེས་སླ་ན་བླང་བར་བྱ་སྟེ། འདི་ལ་འགྲོད་པར་མི་བྱའོ། །
དེ་བཞིན་དུ་ཆོས་འདོད་ཆགས་དང་བྲལ་བ་རྣམས་ཀྱི་མཆོག་གང་ཡིན་པ་དེ་ལའམ་ཞེས་བརྗོད་པར་བྱ་ཞིང་། དགེ་འདུན་ཚོགས་
རྣམས་ཀྱི་མཆོག་གང་ཡིན་པ་དེ་ལའམ་ཞེས་རྒྱས་པར་སྦྱར་བར་བྱའོ། །གླིང་གཞི་ནི་མཚན་ཡོད་ནའོ། །ཁྱིམ་བདག་ཅིག་གིས་

སངས་རྒྱས་ལ་སོགས་པ་དགེ་སློང་གི་དགེ་འདུན་བསྒྲོ་ཁང་ལ་སྤྱན་དྲངས་སོ། །དེའི་ཚེ་ཚེ་དང་ལྡན་པས་རི་ཞིག་བྱ་བ་གཞོན་ནུ་ཕོར
བུ་ཡང་ཚོལ་བབ་པ་རབ་ཏུ་བྱུང་ནས་རིང་པོ་མ་ལོན་པ། བསྙེན་པར་རྫོགས་ནས་རིང་པོ་མ་ལོན་པ། ཆོས་འདུལ་བ་འདིར་འོངས
ནས་རིང་པོ་མ་ལོན་པ། དེས་བསམས་པ། བཅོམ་ལྡན་འདས་ཀྱིས་གང་གིས་ཉུང་དུ་བྱིན་པ་དང་གང་གིས་མང་དུ་བྱིན་པ་དང་།
གང་གིས་བཟང་པོ་བྱིན་པ་དང་། གང་གིས་ཡིད་དགའ་བས་ལས་བྱས་པ་དང་། གང་གིས་རབ་ཏུ་དང་བའི་སེམས་ཀྱིས་རྗེས་སུ
ཡི་རང་བ་དེ་དག་ཐམས་ཅད་ནི་བསོད་ནམས་ཀྱི་སྐལ་བ་ཅན་དུ་འགྱུར་རོ་ཞེས་གསུངས་ཀྱིས། མ་ལ་བདག་གིས་ཀྱང་ལས་ཤིག

Karma Leksheyling Shedra Collection. Digitization by eGangotri. Funding by MIDF

༄༅། །བྲོ་སྣམ་ནས་དེས་ཤིང་ག་ཤག་པར་བརྩམས་པ་ལས་ཛི་ཙམ་ན་ཤིང་རུལ་བ་ཞིག་གི་སེར་ཀ་ནས་སྦྲུལ་གདུག་པ་ཞིག
སྦྲུང་ནས་རྐང་པ་གཡས་པའི་མཐེ་བོ་ལ་ཟིན་པ་དང་། དེ་དུག་གི་ཤུགས་ཀྱིས་བརྒྱལ་ནས་ས་ལ་འགྲེལ་ཏེ་དབུ་བར་སྐྲག་ཅིང་
བཞིན་ཡང་གྲུར། མིག་ཀྱང་གྲུར་ཏེ། དེ་དེ་ལྟར་སྡུག་བསྔལ་བ་བྲམ་ཟེ་དང་ཁྱིམ་བདག་རྣམས་ཀྱིས་མཐོང་ནས་སྨྲས་པ། ཤེས
ལྡན་དག་འདི་ཁྱིམ་བདག་སུ་ཞིག་གི་བུ་ཡིན། གཞན་དག་གིས་སྨྲས་པ། ཆེ་གེ་མོ་ཞིག་གིའོ། །དེ་དག་གིས་སྨྲས་པ། དགེ་སློང་
ཤཱ་ཀྱའི་སྲས་མགོན་མེད་པ་རྣམས་ཀྱི་ནང་དུ་རབ་ཏུ་བྱུང་གི་གལ་ཏེ་རབ་ཏུ་མ་བྱུང་བར་གྱུར་ན་ཉེ་དུ་རྣམས་ཀྱིས་འདི་ལ་སྨྲད་བྱས་པ

Karma Leksheyling Shedra Collection. Digitization by eGangotri. Funding by MIDF

ཞིག་ཅེས་བྱ་བའི་ཀ་བས་དེ་དགེ་སློང་རྣམས་ཀྱིས་བཅོམ་ལྡན་ལ་གསོལ་བ་དང་། བཅོམ་ལྡན་འདས་ཀྱིས་བཀའ་སྩལ་པ། སྨན་པ
ལ་དྲིས་ལ་སྦྱང་བྱོས་ཤིག །དགེ་སློང་དག་གིས་སྨན་པ་ལ་དྲིས་པ་དང་། དེས་སྨྲས་པ། འཕགས་པ་སྦྱར་བའི་ཟས་གསོལ་ཅིག
པའི་སྐབས་དེ་དགེ་སློང་དག་གིས་བཅོམ་ལྡན་འདས་ལ་གསོལ་བ་དང་། བཅོམ་ལྡན་འདས་ཀྱིས་བཀའ་སྩལ་པ། སྨན་པས
བསྟན་ན་སྦྱིན་པར་བྱའོ། །དགེ་སློང་དག་གིས་ཟས་སྦྱར་བ་ཇི་ལྟ་བུ་ཡིན་པ་མ་ཤེས་ནས། དེ་རྣམས་ཀྱིས་སྨན་པ་ལ་དྲིས་པ་དང་།
དེས་སྨྲས་པ། འཕགས་པ་དག་ཁྱེད་ཉིད་ཀྱི་སྟོན་པ་བཅོམ་ལྡན་འདས་ནི་ཐམས་ཅད་མཁྱེན་པ་ཐམས་ཅད་གཟིགས་པ་པོ་ན་ཉིད

༄༅། །ཡིན་ཏེ། དེ་ཉིད་མཁྱེན་ཏོ་ཞེས་པ་དགེ་སློང་རྣམས་ཀྱིས་བཅོམ་ལྡན་འདས་ལ་གསོལ་བ་དང་། བཅོམ་ལྡན་འདས་
ཀྱིས་བཀའ་སྩལ་པ། དགེ་སློང་དག་ཟས་སྦྱར་བ་ནི་ཕྱི་བ་དང་། གཅིན་དང་། ཐལ་བ་དང་སའོ། །དེ་ལ་ཕྱི་བ་ནི་བྱུང་ནས་རིང་པོ་
མ་ལོན་པའི་པེའུ་རྣམས་ཀྱིའོ། །གཅིན་ཡང་དེ་དག་གོ་ནའོ། །ཐལ་བ་ནི་ཤིང་ལྡུ་པོ་ཀཎ་ཙན་ནའི་དང་། ཀ་པི་ཏྠ་ཀའི་དང་། ཨ་ཤྭ
ཏྠའི་དང་། ཨུ་དུམ་བཱ་རའི་དང་། ཉ་གྲོ་དྷའིའོ། །ས་ནི་ས་ལས་སོར་བཞིའི་འོག་ནས་བྱུང་བའོ། །འདི་ནི་སྦྱར་བའི་ཟས་ཡིན་ནོ། །
དེ་ནས་དགེ་སློང་རྣམས་ཀྱིས་ཚོ་དང་ལྡན་པས་རིལ་ཟས་སྦྱར་བ་བྱིན་ན། ནོན་ཀྱང་སོས་པར་མ་གྱུར་པའི་སྐབས་དེ་དགེ་སློང་རྣམས་

ཀྱིས་བཅོམ་ལྡན་འདས་ལ་གསོལ་བ་དང་། བཅོམ་ལྡན་འདས་ཀྱིས་བཀའ་སྩལ་པ། ཀུན་དགའ་བོ་ཁྱོད་ཀྱིས་ང་ལས་རྨ་བྱ་ཆེན་
མོའི་རིག་སྔགས་བཟུང་ནས་ཀུན་ཆུབ་པར་བྱས་ཏེ། དགེ་སློང་རི་ལ་བསྲུངས་པ་དང་། ཡོངས་སུ་བསྐྱབ་པ་དང་། ཡོངས་སུ་
གཟུང་བ་དང་། དུག་གཞིལ་བ་དང་། ཆད་པ་བསྐྱང་བ་དང་། དུག་གསད་པ་དང་། མཚམས་གཅད་པ་དང་། ས་བཅིང་བར་ནུས་
སམ། བཅོམ་ལྡན་འདས་ཀྱིས་བཀའ་སྩལ་དུ་གསོལ་མཉན་ཏེ་བགྱིའོ།། །།འདུལ་བ་གཞི། བམ་པོ་དྲུག་བཅུ་པ། དེ་ནས་
བཅོམ་ལྡན་འདས་ཀྱིས་དེའི་ཚེ་རྨ་བྱ་ཆེན་མོའི་རིག་སྔགས་འདི་བཀའ་སྩལ་ཏོ། །སངས་རྒྱས་ལ་ཕྱག་འཚལ་ལོ་ཆོས་ལ་ཕྱག་

༄༅། །འཚལ་ལོ། །དགེ་འདུན་ལ་ཕྱག་འཚལ་ལོ། །འདི་ལྟ་སྟེ། ཨ་མ་ལེ། བི་མ་ལེ། ནི་ར་མ་ལེ། མངྒ་ལྱེ། ཧི་ར་ཎྱེ།
ཧི་ར་ཎྱེ། གརྦྷེ། ཝ་ཛྲེ། སུ་ཝ་ཛྲེ། ས་མནྟཱ། ཝ་ཛྲེ། ཤྲཱི་ཝ་ཛྲེ། སརྦ་ཨརྠ་སཱ་དྷ་ནི། པ་ར་མཱ་རྠ་སཱ་དྷ་ནི། སརྦ་ཨ་ན་རྠ་པྲ་ཤ་མ་ནི།
སརྦ་མངྒ་ལ་སཱ་དྷ་ནི། སཱ་ན་སི། སཱ་ན་སི། མ་ཧཱ་སཱ་ན་སི། ཨ་ཙྪུ་ཏེ། ཨད་བྷུ་ཏེ། ཨ་ད་ཏྱ་ན་དྦྷུ་ཏེ། མུ་ག་ཏེ། མོ་ཙ་ནི། མོ་ཀྵ་ནི།
ཨ་ར་ཛེ། བི་ར་ཛེ། ཨ་མ་རེ། ཨ་མྲི་ཏེ། ཨ་མ་ར་ཎི། བྲཧྨེ། བྲཧྨ་སྭ་རེ། པཱུ་ར་ཎི། པཱུ་ར་ཎ་མ་ནོ་ར་ཐེ། མུ་ག་ཏེ། ཛཱི་བ་ན་ཏེ།
ས་རི་འི་གནོད་པ་དང་། འཇིགས་པ་དང་། ནད་ཐམས་ཅད་ལས་སྲུངས་ཤིག་སྭཱ་ཧཱ། བཙུན་པ་བཀའ་བཞིན་འཚལ་ཞེས་ཆེ་དང་

ལྡན་པ་ཀུན་དགའ་བོས་བཅོམ་ལྡན་འདས་ཀྱི་སྤྱན་སྔ་ནས་ཆ་བྱད་ཆེན་མོའི་རིག་སྔགས་བླངས་ནས། དགེ་སློང་ས་རི་ལ་བདེ་ལེགས་
སུ་འགྱུར་བ་བྱས་པས་དུག་མེད་ནས་སྔོན་གྱི་ཇི་ལྟ་བ་བཞིན་དུ་གྱུར་ཏོ། །དགེ་སློང་རྣམས་ཐེ་ཚོམ་སྐྱེས་ནས་ཐེ་ཚོམ་ཐམས་ཅད་
གཅོད་པ་སངས་རྒྱས་བཅོམ་ལྡན་འདས་ལ་ཞུས་པ། བཅོམ་ལྡན་འདས་ཇི་ཙམ་དུ་བཅོམ་ལྡན་འདས་ཀྱིས་ཆ་བྱད་ཆེན་མོའི་རིགས་
སྔགས་སྨན་པ་དང་། གཅེས་སྤྲས་བགྱིད་པ་ངོ་མཚར་ཆེ་ལགས་སོ། །དགེ་སློང་དག་ད་ལྟར་འབའ་ཞིག་ཏུ་མ་ཡིན་ཏེ། ཇི་ལྟར
འདས་པའི་དུས་ན་ཡང་ང་ཡོག་པར་ལྟུང་བའི་ལུས་མི་ཟོམ་པར་གྱུར་པ་ན་རིག་སྔགས་ཀྱི་རྒྱལ་མོ་ཆ་བྱད་ཆེན་མོས་ཕན་པ་དང་

༄༅། །གཅེས་སྤྲས་བྱས་པ་དེ་ཉོན་ཅིག །དགེ་སློང་དག་སྔོན་བྱུང་བ་རིའི་རྒྱལ་པོ་གངས་རིའི་ལྟོ་ཕྱོགས་ཀྱི་ངོས་ལ་རྨ་བྱའི་
རྒྱལ་པོ་གསེར་དུ་སྣང་བ་ཞེས་བྱ་བ་ཞིག་གནས་ཏེ། དེ་ནང་པར་རྨ་བྱ་ཆེན་མོའི་རིག་སྔགས་འདིས་བདེ་ལེགས་སུ་འཁྲུར་བ་བྱས
ཏེ་ཉིན་མོ་བདེ་ལེགས་སུ་གནས། ནུབ་ཀར་བདེ་ལེགས་སུ་འཁྲུར་བ་བྱས་ཏེ་མཚན་མོ་བདེ་ལེགས་སུ་གནས་སོ། །དེ་དུས་གཞན
ཞིག་ན་འདོད་པའི་འདོད་ཆགས་ལ་ལྷག་པར་ཆགས། འདོད་པ་རྣམས་ལ་ཞེན། འཆུམས། བརྒྱལ་སྨྱོས་རབ་ཏུ་རྨོངས། རབ་ཏུ
བརྒྱལ་ཏེ། བག་མེད་པས་ནགས་ཀྱི་རྨ་བྱ་ཆེན་མོ་རབ་ཏུ་མང་པོ་རྣམས་དང་ལྷན་ཅིག་ཏུ་ཀུན་དགའི་ར་བ་ནས་ཀུན་དགའི་ར་བ

དང་། སྐྱིད་མོས་ཚལ་ནས་སྐྱིད་མོས་ཚལ་དང་། རིའི་ངོས་ནས་རིའི་ངོས་སུ་རྒྱུབ་པ་ལས་ཇི་ཙམ་ན་རིའི་སེར་གཞིག་ཏུ་ཞུགས་པ་

དང་། དེ་དེར་ཡུན་རིང་དུ་ཕྱིར་ཀོལ་བ། དཀར་གྱུར་བ། འཚོ་བར་གྱུར་བ། གླགས་ལྷ་བ་རྣམས་ཀྱིས་ཟླ་བྲའི་ཉིས་བཟུང་ངོ།

དེ་མི་མཛའ་བའི་ནང་དུ་སོན་པ་དང་། རབ་ཏུ་རྨོངས་པ་ལས་དྲན་པ་ཉིད་ནས་ཟླ་བྲ་ཆེན་མོའི་རིག་སྔགས་འདི་ཁོ་ན་ཡིད་ལ་བྱས་

སོ། །འདི་ལྟ་སྟེ། ཨ་མ་ལེ། བི་མ་ལེ། ནི་ར་མ་ལེ། མང་ག་ལྱེ། ཧི་ར་ཎྱེ། ཧི་ར་ཎྱེ། གརྦྷེ། བཛྲེ། སུ་བྷ་དྲེ། ས་མནྟ་བྷ་དྲེ། ཤྲཱི་བྷ་

དྲེ། སརྦ་ཨརྠ་སཱ་དྷ་ནི། བ་ར་མཱརྠ་སཱ་དྷ་ནི། སརྦ་ཨ་ན་རྠ་པྲ་ཤ་མ་ནི། སརྦ་མང་ག་ལ་སཱ་དྷ་ནི། མ་ན་སི་མཱ་ན་སི། མ་ཧཱ་

Karma Leksheyling Shedra Collection. Digitization by eGangotri. Funding by MIDF

༄༅། །མཱ་ན་སི། ཨ་ཙྱུ་ཏེ། ཨ་ད་བྷུ་ཏེ། ཨ་ད་ཊ་ཝ་བྷུ་ཏེ། མུག་ཏེ་མོ་ཙ་ནི། མོ་ཀྵ་ཎི། ཨ་ར་ཛེ། བི་ར་ཛེ། ཨ་མ་ལེ། ཨ་མྲི་ཏེ༔ ཨ་མ་ར་ཎི། བྲ་ཧྨེ། བྲ་ཧྨ་སྭ་རེ། པཱུ་ར་ཎེ། པཱུ་ར་ཎ་མ་ནོ་ར་ཐེ། མུག་ཏེ། ཛི་བ་ན་ཏེ། བདག་གནོད་པ་ཐམས་ཅད་ལས་སྲུངས་ཤིག་སྭཱ་ཧཱ། ངེས་རྨ་བྱའི་སྙིང་ཆད་ནས་བྲིས་སོ། །དགེ་སློང་དག་ཇི་སྙམ་དུ་སེམས། དེའི་ཚེ་དེའི་དུས་ཀྱི་རྨ་བྱའི་རྒྱལ་པོ་གསེར་དུ་སྣང་བ་ཞེས་བྱ་བ་གང་ཡིན་པ་དེ་ནི་ང་ཡིན་ཏེ། དེ་ན་ཡང་ང་ལ་རྨ་བྱ་ཆེན་མོའི་རིག་སྔགས་ཀྱིས་ཕན་པ་དང་གཅེས་སྤྲས་བྱས་སོ། །ད་ལྟར་ན་ཡང་ངའི་རྨ་བྱ་ཆེན་མོའི་རིག་སྔགས་ཀྱིས་ཕན་པ་དང་གཅེས་སྤྲས་བྱས་སོ། །བཙུན་པ་བཅོམ་ལྡན་འདས་ཀྱི་རིག་སྔགས

ཀྱིས་དགེ་སློང་ས་རིལ་ཇི་ཙམ་པ་བདེ་ལེགས་སུ་བྱུས་པར་བྱུར་པ་ལ་གཟིགས། དགེ་སློང་དག་ད་ལྟར་འབབ་ཞིག་མ་ཡིན་གྱི་ཇི་
ལྟར་འདས་པའི་དེ་ཡང་ཉོན་ཅིག །དགེ་སློང་དག་སྔོན་བྱུང་བ་ཝཱ་རཱ་ཎ་སཱིའི་གྲོང་ཁྱེར་ན་སྦྲུལ་སྔགས་མཁན་ཞིག་ཡོད་དོ། །
རྒྱལ་རིགས་ཀྱི་ཁྱེའུ་ཞིག་སྦྲུལ་གྱིས་ཟིན་ནས་དེ་ཤི་བ་དང་། སྦྲུལ་སྔགས་མཁན་གྱིས་རིག་སྔགས་ཀྱིས་དེ་སོས་པར་བྱས་སོ། །
དགེ་སློང་དག་ཇི་སྙམ་དུ་སེམས། དེའི་ཚེ་དེའི་དུས་ཀྱི་སྦྲུལ་སྔགས་མཁན་གང་ཡིན་པ་དེ་ནི་ང་ཉིད་ཡིན་ནོ། །དེའི་ཚེ་དེའི་དུས་ཀྱི་
ཁྱེའུ་གང་ཡིན་པ་དེ་ནི་དགེ་སློང་ས་རི་ཡིན་ནོ། །སྨན་གྱི་གཞི་རྫོགས་སོ།། །།གོས་ཀྱི་གཞིའི་བསྡུས་པའི་སྡོམ་ནི། །འཚོ་བྱེད་དང་

Karma Leksheyling Shedra Collection. Digitization by eGangotri. Funding by MIDF

༄༅། །ཞི་གསོ་རས་དང་། །དེ་བཞིན་ཁ་ཚར་རིང་པོ་དང་། །དབྱར་རལ་བར་ནི་རིག་བྱ་དང་། །ཤི་བའི་དུས་དང་ཉེ་དགའ་
དང་། །ཐམ་དག་ནི་ནད་པ་ཡིན། །བསྡུས་པའི་སྡོམ་ནི། འཚོ་བྱེད་དང་ནི་གསུམ་འདྲལ་དང་། །དབྱར་གྱི་རས་ཆེན་གདིང་བ་
དང་། །གཡན་པ་བདེ་ག་ཤེགས་མོན་དར་དང་། །བལ་དང་ཤ་ན་ཟར་མའི་རས། །སྡོམ་ལ། དུམ་བུས་སྐྱོང་སེང་གེ་དང་།
དེ་བཞིན་ཡངས་པར་སོང་བ་དང་། །སེམས་འཁྲུག་དྲང་སྲོང་ས་འཚོ་དང་། །ཨ་ཤྭ་སྐྱོད་དང་འཇིགས་མེད་དང་། །ཚོང་དཔོན་ཚུང་
མ་རིགས་སྐྱེས་དང་། །སྨན་པ་ཡི་ནི་ལུང་དང་ནི། །ཛོ་འཛོག་དང་ནི་བཟང་བྱེད་དང་། །ཨུ་དུམ་བཱ་ར་གཞལ་བ་དང་། །བསྐྱེད་དང་

རྒྱལ་རིགས་སྐྱེད་མོས་ཚལ། །བཅོམ་བརླག་སྤྱད་དང་བྱུད་མེད་སྤྲུལ། །ཡ་མུ་ན་དང་དུར་ཁྲོད་དང་། །ཡངས་པ་མིག་དང་སྲིན་སྲི་
མེད། །རྒྱལ་པོའི་ཁབ་བདུན་བཞི་ལྟ་དང་། །འཚོ་བྱེད་སྡེ་ཚན་བསྡུས་པ་ཡིན། །ལུས་འཕགས་ན་རྒྱལ་པོ་འཕགས་སྐྱེས་པོ་ཞེས་
བྱ་བ་འབྱོར་བ་དང་། རྒྱས་པ་དང་། བདེ་བ་དང་། ལོ་ལེགས་པ། སྐྱེ་བོ་དང་མི་མང་པོས་གང་བ་ན་རྒྱལ་སྲིད་བྱེད་དུ་འཇུག་གོ །
དེའི་བློན་པོ་དམ་བུ་ལ་སོགས་པ་ལྔ་བརྒྱ་ཡོད་པ་ལས་བློན་པོའི་མཆོག་དམ་བུས་ཆོས་དང་མཐུན་པར་རྒྱལ་སྲིད་བྱེད་དུ་འཇུག་སྟེ།
ཐ་སྙད་དུ་བྱ་བ་ཡང་རིགས་པས་ལྟ་བར་བྱེད་དོ། །དེས་ན་སྐྱེ་བོའི་ཚོགས་ཐམས་ཅད་དེའི་ངོར་བལྟུས་ཤིང་འདུག་གོ །དེས་རིགས་

Karma Leksheyling Shedra Collection. Digitization by eGangotri. Funding by MIDF

༄༅། །མཉམ་པ་ལས་ཆུང་མ་བླངས་ཏེ། དེ་དེ་དང་ལྷན་ཅིག་རྩེ་བར་བྱེད། དགའ་བར་བྱེད། དགའ་མགུར་སྤྱོད་པར་བྱེད་དེ་
དེ་རྩེ་བར་བྱེད། དགའ་བར་བྱེད། དགའ་མགུར་སྤྱོད་པར་བྱེད་པ་ལས་ཁྱེའུ་ཞིག་བཙས་ཏེ། དེའི་བཙས་སྟོན་ཉི་མ་བདུན་གསུམ་
ཉི་ཤུ་གཅིག་ཏུ་ཞེས་བྱ་བ་ནས་ས་སྐྱོང་ཞེས་བྱ་བར་བཏགས་སོ་ཞེས་བྱ་བའི་བར་གོང་མ་བཞིན་དུའོ། །དེ་ཡང་རྩེ་བར་བྱེད།
དགའ་བར་བྱེད། དགའ་མགུར་སྤྱོད་པར་བྱེད་པ་ལས་ཁྱེའུ་ཞིག་བཙས་ཏེ་གོང་མ་བཞིན་དུ་རྒྱས་པར་སྦྱར་ཏེ། དེ་ནི་སེང་གེ་ཞེས་
བྱ་བར་བཏགས་སོ། །ས་སྐྱོང་དང་སེང་གེ་རིམ་གྱིས་གཞོན་ནུར་གྱུར་ན་ཡང་བློན་པོའི་མཆོག་ཏུ་དམ་བུ་ནི་ཕོག་མ་ཉིད་ནས་དཔའ་

ཞིང་ཕ་རོལ་གནོན་པ་གནས་ལྔ་ལ་བྱུང་བ་ཡིན་ཏེ། དེས་ན་སྔོན་པོ་རྣམས་ཀྱི་མཆོག་ཏུ་གྱུར་ཏོ། །གང་གི་ཚེ་བུའི་མཐུ་སྐྱེས་པ་དེའི་
ཚེ། ཕྱག་པར་ཡང་སྔོན་པོ་ཐམས་ཅད་ཟིལ་གྱིས་མནན་ཏེ་འདུག་གོ། །དེ་ནས་སྔོན་པོ་དེ་རྣམས་ཟིལ་གྱིས་ནོན་པས་མི་བཟོད་པ
སྐྱེས་ནས་ཕན་ཚུལ་དུ་གྲོས་བྱས་ཏེ་རྒྱལ་པོའི་དྲུང་དུ་དོང་ངོ་། །དེ་ནས་སྐབས་ལ་བབ་པར་རིག་ནས་རྒྱལ་པོ་ལ་སྨྲས་པ། ལྷ་རྒྱལ
པོ་སུ་ལགས། དེས་སྨྲས་པ། ཞེས་ལྡན་དག་གིས་བརྟག་ཏུ་ཅི་ཡོད་རྒྱལ་པོ་ལྷ་ང་ཡིན་མོད། གཞན་སུ་ཞིག་ཡིན། དེ་རྣམས་ཀྱིས
སྨྲས་པ། ལྷ་རྒྱལ་པོ་ནི་དམ་བུ་ལགས་ཀྱིས་ལྷ་མ་ལགས་སོ། །གལ་ཏེ་དེ་འཚལ་བར་གྱུར་ན་ལྷ་རྒྱལ་སྲིད་ལས་ཕྱུང་ནས་རང་ཉིད

༄༅། །ཅོད་པན་བཅིངས་ཏེ། རྒྱལ་སྲིད་ཀྱི་དབང་ཕྱུག་ལ་དབང་བསྒྱིད་པར་འགྱུར་རོ། །རྒྱལ་པོས་བསམས་པ། དེས་འདི་
དག་ཐམས་ཅད་ཟིལ་གྱིས་མནན་པས་དེས་ན་ད་བྱིན་བྱེད་དོ་སྙམ་མོ། །རི་ཞིག་དུས་གཞན་ཞིག་ན་རྒྱལ་པོ་བློན་པོའི་ཚོགས་ཀྱིས་
ཡོངས་སུ་བསྐོར་ཏེ་འདུག་པ་དང་། བློན་པོའི་མཆོག་དམ་བུ་གསོལ་བ་དང་ཕྱིར་གསོལ་བ་བརྒྱུད་སྟོང་གིས་ཡོངས་སུ་བསྐོར་ནས་རྒྱལ་
པོའི་ཕོ་བྲང་དུ་ཞུགས་ཏེ། རྒྱལ་པོའི་ཕོ་བྲང་དེ་གང་བར་བྱས་ནས་འདུག་གོ །གང་གི་ཚེ་རྒྱལ་སྲིད་ཀྱི་བྱ་བ་བྱས་ནས་ཕྱིར་བྱུང་བ་
དེའི་ཚེ་ཡང་རྒྱལ་པོའི་ཕོ་བྲང་དེ་སྟོང་པར་འདུག་གོ །རྒྱལ་པོས་བསམས་པ། ཤེས་ལྡན་དག་སྐྱེ་བོའི་ཚོགས་ཐམས་ཅད་ཕྱིར་བྱུང་བར་

ཀྱུར་ཏམ། བློན་པོ་རྣམས་ཀྱིས་གླགས་རྙེད་ནས་དེ་རྣམས་ཀྱིས་སྨྲས་པ། ལྷ་གང་གི་སླད་དུ་སྙན་དུ་གསོལ་བ་སྤྲིན་སྦྱར་བབ་ལགས་སོད། གལ་ཏེ་དུམ་བུ་འཚལ་བར་གྱུར་ན་ལྷ་རྒྱལ་སྲིད་ལས་ཕྱུང་ནས་རང་ཉིད་ཅོད་པན་བཅིངས་ཏེ་རྒྱལ་སྲིད་ཀྱི་དབང་ཕྱུག་ལ་དབང་བསྒྱིད་པར་འགྱུར་རོ། །རྒྱལ་པོ་རྣམས་ཁྲོ་ལྷུར་ཁྲུམ་འཕྲིག་ཟབ་པ་ཡིན་པས་དེས་བསམས་པ། འདི་རྣམས་ཀྱིས་ཇི་སྐད་སྨྲས་པ་དེ་བཞིན་དུ་གདོན་མི་ཟའོ་སྙམ་ནས་དེ་དེ་ལ་ཀུན་ཀ་ཚོལ་བར་གྱུར་ཏོ། །འཇིག་རྟེན་ན་མཛའ་བ་དང་། མི་མཛའ་བ་དང་། བར་མ་ཡོད་པས་ཇི་ཙམ་ན་གཞན་དག་གིས་དུམ་བུ་ལ་སྨྲས་པ། ཁྱོད་ལ་རྒྱལ་པོ་ཀུན་ཀ་ཚོལ་ཞིང་འདུག་གིས་ཐབས

Karma Leksheyling Shedra Collection. Digitization by eGangotri. Funding by MIDF

༄༅། །ཞིགས་པར་སོམས་ཤིག །དེ་རྟོག་པ་སྐྱེས་ཤིང་དེ་དེ་སྤྱོད་པ་ལ་ཞུགས་པ་གང་དུ་འགྲོ། གལ་ཏེ་མཚན་ཡོད་དུ་སོང་
ན་ནི་མཚན་ཡོད་དེ་ཡང་རྒྱལ་པོའི་མངའ་རིས་ཡིན་པས་ཉེན་འདི་ཉིད་ཡོད་དོ། །དེ་བཞིན་དུ་ལྷ་རཱ་ཊ་སྨི་དང་། རྒྱལ་པོའི་ཁབ་
དང་། ཙམ་པ་ཡང་གཅིག་གི་དབང་དུ་གྱུར་པས་ཉེན་འདི་ཉིད་ཡོད་དོ། །ཡངས་པ་ཅན་ནི་ཚོགས་ཀྱི་དབང་ཡིན་ཏེ། བརྟུ་དགའ
བ་གང་ཡིན་པ་དེ་ལ་ནི་ཉི་ཤུ་མི་དགའ་བར་འགྱུར་བ་ཡིན་པས་ཡི་ཡངས་པ་ཅན་དུ་འགྲོའོ་སྙམ་ནས་དེས་ཡངས་པ་ཅན་གྱི་ལི་ཙྪ་བྱི་
རྣམས་ལ་བདག་ནི་ཁྱེད་ཅག་གི་དཔུང་གི་ཕག་ན་འདུག་པར་འདོད་དོ་ཞེས་ཕོ་ཉ་བཏང་ངོ་། །དེ་རྣམས་ཀྱིས་གསུས་པའི་ཚུལ་གྱིས

ལན་སྒྲིང་བ། ཡངས་པ་ཅན་འདིར་བྱོན་པ་ལེགས་ཀྱིས་སྤྱོན་ཅིག །དེ་ནས་སྔོན་པོའི་མཆོག་དུམ་བུས་ཉེ་དུ་རྣམས་བོས་ཏེ་སྨྲས་པ།
ཤེས་ལྡན་དག་བདག་ནི་ཡངས་པ་ཅན་དུ་ཚེས་ཀྱིས་ཁྱེད་ཅག་ལས་གང་དག་འདིར་དགའ་བ་དེ་དག་ནི་འདུག་ཤིག །གང་དག་མི་
འདོད་པ་དེ་དག་ནི་སྣ་གོན་གྱིས་ཤིག་དང་འདོང་ངོ། །བ་ལང་རྫི་དང་ཕྱུགས་རྫི་རྣམས་ལ་བསྒོ་བ། ཁྱེད་ཅག་གིས་བ་ལང་དང་མ་
ཧེ་ཡངས་པ་ཅན་གང་ན་བ་དེར་སྐོངས་ཤིག །ཞོ་ཤས་འཚོ་བ་རྣམས་ལ་བསྒོ་བ་ཡངས་པ་ཅན་དུ་འདོང་གིས་ཞོ་སྒྲོན་ཅིག །དེ་ནས་
སྐྱེ་བོའི་ཚོགས་དེ་ལྟར་སྣ་གོན་བྱེད་དུ་བཅུག་ནས། རྒྱལ་པོའི་དྲུང་དུ་སོང་སྟེ་རྐང་པ་གཉིས་ལ་གཏུགས་ཏེ་སྨྲས་པ། ལྷ་བགྱི་བ

༄༅། །ཙུང་ཞིག་མཆིས་ཏེ། སྐྱིད་མོས་ཚལ་དུ་མཆིན་གཟིགས་སུ་གསོལ། །རྒྱལ་པོས་སྨྲས་པ། དེ་བཞིན་བྱས་སོང་ཤིག །
དེས་སྐྱིད་མོས་ཚལ་བྱི་དོར་བྱས་ནས་ནོར་གཅེས་པས་ཤིང་རྟ་བཀང་སྟེ། སྟེང་བཟའ་བ་དང་བཅའ་བས་གཡོགས་ནས་སོང་ངོ་། །
བློན་པོ་རྣམས་ཀྱིས་དམ་བུ་བྲོས་སོ་ཞེས་ཐོས་ནས། དེ་རྣམས་རིངས་པ་རིངས་པར་རྒྱལ་པོའི་དྲུང་དུ་སོང་ནས་སྨྲས་པ། ལྷ་དམ་བུ་ནི་
བྲོས་སོ། །རྒྱལ་པོས་སྨྲས་པ། དེང་ལ་སླར་ཁྲིག་ཤིག །དེ་རྣམས་ཀྱིས་དཔུང་གི་ཚོགས་ཡན་ལག་བཞི་པ་གོ་བསྐོན་ནས
བསྒུགས་ཏེ་སྨྲས་པ། དམ་བུ་ལྷས་བཀའ་སྩལ་གྱིས་སླར་ལོག་ཤིག །དེས་སྨྲས་པ། ཤེས་ལྡན་དགེ་ཚུལ་ཅག་གིས་ཡུན་རིང་མོ

ཞིག་ནས་ཀྱི་མའོ་དམ་བུ་ཤིའམ་བྲོས་པར་གྱུར་ཀྱང་ཅི་མ་རུང་སྙམ་དུ་བསམས་པ་དེ་ཚོགས་ཚུང་དུས་གྲུབ་ཀྱིས་དེང་ཤིག །ཁོ་བོ་ནི་
བྲོས་པ་ཡིན་ནོ། །དེ་རྣམས་ཀྱིས་རྒྱལ་པོའི་སེམས་བསྲུང་བའི་ཕྱིར་མདའ་དང་མདའ་དག་འདྲེས་པར་བྱས་ནས་ལོག་སྟེ་རྒྱལ་པོ་ལ་
སྨྲས་པ། ལྷ་སྔོན་པོའི་མཆོག་དམ་བུ་ནི་བྲོས་སོ། །རྒྱལ་པོས་མ་ལེགས་སོ་སྙམ་དུ་བསམས་ནས་ཅང་མི་སྨྲས་པར་འདུག་གོ །
དམ་བུ་ཡང་རིམ་གྱིས་ཡངས་པ་ཅན་དུ་ཕྱིན་ཏོ། །དེའི་ཚེ་ཡངས་པ་ཅན་ན་རིས་གསུམ་དུ་གནས་ཏེ། རིས་དང་པོ་ན་ནི་ཁང་བརྩེག་
མ་བདུན་སྟོང་བ་གམ་གསེར་ལས་བྱས་པའོ། །རིས་བར་མ་ན་ནི་ཁང་བརྩེག་མཁྲི་བཞི་སྟོང་བ་གམ་དངུལ་ལས་བྱས་པའོ། །རིས་

༄༅། །ཐམ་ན་ནི་ཁང་པ་རྩེག་མ་ཉི་ཁྲི་ཚིག་སྟོང་བ་གམ་ཟངས་ལས་བྱས་པ་སྟེ། དེ་རྣམས་ན་མི་དམ་པ་དང་། བར་མ་དང་།
ཐལ་བ་རྣམས་ཀྱི་རིགས་པར་གནས་སོ། །ཡངས་པ་ཅན་གྱི་ཚོགས་ཀྱིས་ཁྲིམས་སུ་བཅས་ཏེ་བཞག་པ་ནི་རིས་དང་པོར་བུ་མོ་
བཙས་པ་གང་ཡིན་པ་དེ་ནི་རིས་དང་པོ་ཉིད་དུ་གཏོང་བར་བྱེད་ཀྱི་བར་མར་མ་ཡིན། ཐ་མར་མ་ཡིན་ནོ། །བར་མའི་གང་ཡིན་པ་དེ་
ནི་རིས་དང་པོ་དང་བར་མ་ལ་གཏོང་བར་བྱེད་དོ། །ཐ་མའི་གང་ཡིན་པ་དེ་ནི་རིས་གསུམ་ཆར་དུ་གཏོང་བར་བྱེད་དོ། །བུད་མེད་
རྣམས་ནི་ཡངས་པ་ཅན་མ་གཏོགས་པར་གཞན་དུ་མི་གཏོང་ཞིང་མི་འབྱིན་ཏོ། །བུད་མེད་རིན་པོ་ཆེ་ནི་སུ་ལ་ཡང་མི་གཏོང་བར

ཚོགས་སྤྱིའི་ཡོངས་སུ་ལོངས་སྤྱོད་པ་བོ་ནར་བྱེད་དོ། །དུམ་བུ་ནི་སྐྱེས་བུ་དམ་པ་ཡིན་ནོ་ཞེས་ཏེ་རིས་དང་པོར་ཁང་པ་བྱིན་ནས།
དེ་ན་གནས་པར་བཙུམས་པ་ལས་གང་གི་ཚེ་ཚོགས་འདུས་པ་དེའི་ཚེ་དེ་བོས་ཀྱང་འདུར་མ་བཏུབ་ནས། དེ་ལ་ཡངས་པ་ཅན་གྱི་ལི་
ཙྪ་བི་རྣམས་ཀྱིས་སྨྲས་པ། དུམ་བུ་ཁྱོད་ཅིའི་ཕྱིར་མི་འདུ། དེས་སྨྲས་པ། འདུ་བ་བོ་ན་ལས་བདག་ལ་ཉེས་དམིགས་བྱུང་བས་
བདག་མི་འདུའོ། །ཡངས་པ་ཅན་པ་རྣམས་ཀྱིས་སྨྲས་པ། དུམ་བུ་འདུས་ཤིག །འདིར་ཉེས་དམིགས་ཅི་ཞིག་འབྱུང་ངེས་འདུ་བར་
བཙུམས་ནས་བློ་གྲོས་མ་བྱིན་ནོ། །དེ་རྣམས་ཀྱིས་སྨྲས་པ། དུམ་བུ་བློ་གྲོས་བྱིན་ཅིག །དེས་སྨྲས་པ། གང་གི་ཕྱིར་བློ་གྲོས་པོ་ནས་

༄༅། །བདག་ལ་ཉེས་དམིགས་བྱུང་བས་ན་བློ་གྲོས་ནི་མི་སྦྱིན་ནོ། །དེ་རྣམས་ཀྱིས་སྨྲས་པ། བློ་གྲོས་སྦྱིན་ཅིག་འདིར་ཉེས་
དམིགས་ཅི་ཞིག་འབྱུང་། དེ་ཚོགས་དང་ལྡན་ཅིག་འདུས་ནས་བློ་གྲོས་ཀྱང་སྦྱིན་ནོ། །སྟོན་པ་ཡངས་པ་ཅན་གྱི་ལི་ཙྪ་བྱི་རྣམས་གནས་སུ་
ལ་ཡང་རུང་ཡི་གེ་སྤྲིང་བར་བྱེད་ན་རྒྱལ་པོ་དང་བཅས་པར་ཡི་གེ་སྤྲིང་བར་བྱེད་དོ། །གང་གི་ཚེ་དམ་ཞུས་བློ་གྲོས་སྦྱིན་པ་དེའི་ཚེ་
འཛམ་པོ་དང་བཅས་པར་ཡི་གེ་སྤྲིང་བར་བྱེད་དོ། །གང་དག་ལ་འཛམ་པོ་དང་བཅས་པར་ཡི་གེ་འོངས་པར་གྱུར་པ་དེ་རྣམས་
ཕན་ཚུན་དུ་གྲོས་བྱས་པ། ཤེས་ལྡན་དག་གང་གིས་ན་ཡངས་པ་ཅན་གྱི་ཚོགས་སྟོན་རྒྱུབ་པ་དང་བཅས་པར་སྤྲིང་བར་བྱེད་པ

ལས། དེ་འཛམ་པོ་དང་བཅས་པར་གྱུར་པ་ལ་རྒྱུ་ཅི་ཞིག་ཡོད། གཞན་དག་གིས་སྨྲས་པ། ཁྱད་པར་ཡོད་དེ་ལུས་འཕགས་ཀྱི་
རྒྱལ་པོའི་བློན་པོའི་མཆོག་དུམ་བུ་དེར་འོངས་ནས། དེ་དག་དེའི་བློ་གྲོས་བཞིན་བྱེད་དེ། དེས་ན་ད་ལྟར་འཛམ་པོ་དང་བཅས་པར་
སྲིད་པར་བྱེད་དོ། །དུམ་བུས་ས་སྐྱོང་དང་སེང་གེ་ཁྱིམ་ཕུབ་ནས་སེང་གེ་རྩེ་བར་བྱེད། དགའ་བར་བྱེད། དགའ་མགུར་སྤྱོད་པར་
བྱེད་པ་ལས་བུ་མོ་ཞིག་བཙས་ཏེ། དེའི་བཙས་སྟོན་རྒྱ་ཆེར་བྱས་ནས་གོས་ཅན་ཞེས་བྱ་བར་བཏགས་སོ། །དེ་ལྟས་མཁན་རྣམས་
ཀྱིས་མཐོང་ནས་ཁྱེའུ་ཞིག་བཙའ་བར་འགྱུར་ཏེ། དེས་ཕ་སྲོག་དང་ཕྲལ་ནས་རང་ཉིད་ཅོད་པན་བཅིངས་ཏེ་རྒྱལ་སྲིད་བྱེད་པར་

Karma Leksheyling Shedra Collection. Digitization by eGangotri. Funding by MIDF

༄༅། །འགྱུར་རོ་ཞེས་ལུང་བསྟན་ཏོ། །དེ་ཡང་རྩེ་བར་བྱེད། དགའ་བར་བྱེད། དགའ་མགུར་སྤྱོད་པར་བྱེད་པ་ལས་བུ་མོ་
ཞིག་བཙས་ཏེ། དེའི་བཙས་སྟོན་ཡང་རྒྱ་ཆེར་བྱས་ནས་ཉེ་གོས་ཅན་ཞེས་བྱ་བར་བཏགས་སོ། །དེ་ཡང་ལྟས་མཁན་རྣམས་ཀྱིས
མཐོང་ནས་བུ་མཚན་རྫོགས་པ་ཞིག་བཙའ་བར་འགྱུར་རོ་ཞེས་ལུང་བསྟན་ཏོ། །ས་སྐྱོང་གདུག་པ་རྩལ་ཆེ་བ་ཞིག་པས་ཡངས་པ་
ཅན་གྱི་ལི་ཙྪ་བི་རྣམས་ཀྱི་སྐྱེད་མོས་ཚལ་རྣམས་མ་རུང་བར་བྱས་པ་དང་། སྐྱེད་མོས་ཚལ་སྲུང་བ་རྣམས་ཀྱིས་སྨྲས་པ། ཡངས་པ་
ཅན་གྱི་ལི་ཙྪ་བི་རྣམས་ནི་གདུག་པ་རྩལ་པོ་ཆེ་ཡིན་གྱིས་དེ་དག་གི་སྐྱེད་མོས་ཚལ་རྣམས་མ་རུང་བར་མ་བྱ་ཤིག་ཅེས་དེས་སྨྲར་

བཟློག་ཀྱང་མ་བཏུབ་ནས་སྐྱེད་མོས་ཚལ་སྲུང་བ་རྣམས་ཀྱིས་དུམ་བུ་ལ་སྨྲས་པ། ཁྱོད་ཀྱི་བུས་ཡངས་པ་ཅན་གྱི་ལི་ཙྪ་བྱི་རྣམས་ཀྱི་
སྐྱེད་མོས་ཚལ་རྣམས་མ་རུང་བར་བྱས་ཏེ། ལི་ཙྪ་བྱི་འདི་དག་རྣམས་གདུག་པ་རྩུབ་པོ་ཆེ་ཡིན་པས་འདི་ལ་གནོད་པ་བྱས་སུ་འོང་
གིས་འདི་སྐར་ཟློག་ཅིག །དེས་དེ་བཀུག་ནས་སྨྲས་པ། བུ་ཡངས་པ་ཅན་གྱི་ལི་ཙྪ་བྱི་རྣམས་ནི་གདུག་པ་རྩུབ་པོ་ཆེ་ཡིན་གྱིས་འདི་
དག་གི་སྐྱེད་མོས་ཚལ་མ་རུང་བར་མ་བྱེད་ཅིག །དེ་དག་གིས་གནོད་པར་བྱས་ས་རེ། དེས་སྨྲས་པ། ཡབ་འདི་དག་ལ་ནི་སྐྱེད་མོས་
ཚལ་མཆིས་ན་བདག་ཅག་ལ་ནི་མ་མཆིས་སོ། །དེས་སྨྲས་པ། བུ་སྐྱེད་མོས་ཚལ་གྱི་དོན་དུ་ཚོགས་ལ་གསོལ་བ་གདབ་བོ། །

༄༅། །ངེས་ཚིག་གསལ་བ་གསོལ་བ་བཏབ་པ། ཤེས་ལྡན་དགེ་བདག་གི་བུ་གཉིས་ལ་སྐྱིད་མོས་ཚལ་མ་མཆིས་ཀྱིས་བདག
ལ་སྐྱིད་མོས་ཚལ་ཞིག་ཐུགས་དཔག་མཛད་པའི་རིགས་སོ། །དེ་རྣམས་ཀྱིས་དེ་དག་ལ་སྐྱིད་མོས་ཚལ་ཉིང་པ་ཞིག་ཕྱིན་པ་ལས།
དེ་ན་ཤིང་སྐྱ་ལ་ཆེན་པོ་ཞིག་ཡོད་དེ། དེ་ལ་གཅིག་གིས་བཅོམ་ལྡན་འདས་ཀྱི་སྐུའི་གཟུགས་བརྙན་བྱེད་དུ་བཙུག་གོ། །ཅིག་ཤོས
ཀྱིས་ནི་ཞལ་སྲོས་བྱས་སོ། །དེ་བཞིན་དུ་གནས་བརྟན་རྣམས་ཀྱིས་ཀྱང་མདོ་སྡེའི་ནང་དུ་སངས་རྒྱས་བཅོམ་ལྡན་འདས་ཡངས་པ
ཅན་ནས་སྐྱོང་དང་སེང་གེའི་ཤིང་སྐྱ་ལའི་ཚལ་ན་བཞུགས་སོ་ཞེས་བརྗོད་དོ། །ས་སྐྱོང་གིས་བྱ་བ་མ་ཡིན་པ་སྤྱོད་ཕྲག་དག་བྱས

འདུལ
འདུལ་བ་ལུང

པས་ལི་ཙྪ་བྱི་རྣམས་སློང་བར་བྱེད། གཞོགས་འཕྲུས་བྱེད། ཁ་ཟེར་བར་བྱེད་དོ། །དེ་ནས་དུམ་བུས་བཀུག་སྟེ་བསྒོ་བ། སུ་ཕྱོད་
ཚོགས་འཁྲུག་པར་མ་བྱེད་པར་རི་འོར་ཆེ་གེ་མོ་ཞིག་ཏུ་སོང་ལ་དེར་རང་གི་ཞིང་ལས་ཀྱི་མཐའ་རྣམས་ལ་ཞལ་ཏ་བྱེད་ཅིང་འདུག
ཤིག །དེ་དེར་སོང་ནས་རང་གི་ཞིང་ལས་ཀྱི་མཐའ་རྣམས་ལ་ཞལ་ཏ་བྱེད་པར་བརྩམས་སོ། །ཇི་ཙམ་དུས་གཞན་ཞིག་ན་ཡངས་པ་
ཅན་གྱི་སྡེ་དཔོན་ཤི་ནས་དེ་རྣམས་ཀྱིས་བློན་པོའི་མཆོག་དུམ་བུ་སྡེ་དཔོན་དུ་བཙུག་པ་ལས་དེས་ཀྱང་དུས་ཐུང་ངུ་ཞིག་ཏུ་ཚེས་དང་
མཐུན་པས་སྡེ་དཔོན་བྱས་ནས་ཤིའོ། །ཡངས་པ་ཅན་གྱི་ཚོགས་འདུས་ནས་སུ་ཞིག་སྡེ་དཔོན་དུ་གཞུག་ཅེས་བྱས་པ་དང་། དེ་ནས་

༄༅། །ཁ་ཅིག་གིས་སྨྲས་པ། སྔོན་པོའི་མཆོག་དུམ་བུས་ཚོགས་ཡོངས་སུ་བསྐྱངས་པས་ན་དེ་ཉིད་ཀྱི་བུ་གཞག་གོ །ཁ་ཅིག་གིས་སྨྲས་པ། དེའི་བུ་ས་སྐྱོང་ནི་གདུག་པ་རྩུབ་པོ་ཆེ་ཞིག་སྟེ། གལ་ཏེ་དེ་སྡེ་དཔོན་དུ་བཙུག་ན་གདོན་མི་ཟ་བར་ཚོགས་ཕྲེ་བར་འགྱུར་རོ། །དེའི་ནུ་བོ་སེང་གེ་གང་ཡིན་པ་དེ་ནི་དེས་པ་འགྲོགས་ན་བདེ་བ་ཚོགས་ཀྱི་སེམས་མགུ་བར་བྱེད་ནུས་པ་ཞིག་པས། གལ་ཏེ་ཚོགས་འདོད་ན་དེ་སྡེ་དཔོན་དུ་གཞུག་གོ །ཐམས་ཅད་དགའ་བས་དེ་རྣམས་འདུས་ནས་སེང་གེའི་གན་དུ་སོང་སྟེ། སེང་གེ་ཁྱོད་ལ་སྡེ་དཔོན་སྦྱིན་ནོ། །དེས་སྨྲས་པ། ས་སྐྱོང་ནི་བདག་གི་ཕུ་བོ་ཡིན་པས་དེ་སྡེ་དཔོན་དུ་ཆུག་ཤིག །དེ་རྣམས་ཀྱིས

སྨྲས་པ། སེང་གེ་སྡེ་དཔོན་ཁྱོད་ཀྱི་རིགས་བརྒྱུད་ཀྱིས་རིམ་བས་འོངས་པ་ཡིན་ནམ་ཅི་ཚོགས་གང་ལ་འདྲང་བ་དེས་སྡེ་དཔོན་བྱ
བར་ཟད་མོད། གལ་ཏེ་ཁྱོད་མི་འདོད་ན་ཁོ་བོ་ཅག་གིས་གཞན་ཞིག་སྡེ་དཔོན་དུ་གཞུག་གོ །དེས་བསམས་པ། གལ་ཏེ་བདག
གི་ཁྱིམ་ནས་སྡེ་དཔོན་གཞན་དུ་ཤོར་ན་དེ་ནི་མཚོས་པས་ཡི་བཀུར་རོ་སྙམ་ནས་དེས་ཁས་བླངས་པ་དང་། དེ་རྣམས་ཀྱིས་བཀུར་སྟི
ཆེན་པོས་སྡེ་དཔོན་དུ་བཅུག་གོ །ཡངས་པ་ཅན་པ་རྣམས་སྔོན་གང་ལ་ཡི་གེ་སྦྲིང་བ་དེ་ལ་དམ་བུལ་སོགས་པ་བཙོགས་ཀྱིས
བཀའ་སྤྲུལ་བཞིན་འདྲི་བར་བྱེད་པ་ལས། གང་གི་ཚེ་སེང་གེ་སྡེ་དཔོན་དུ་གྱུར་པ་དེའི་ཚེ་སེང་གེ་ལ་སོགས་པ་བཙོགས་ཀྱིས་བཀའ

ཕྱིར་ཕྱིར

༄༅། །སྤྲུལ་པ་ཞེས་འདྲི་བར་བྱེད་དོ། །ཇི་ཙམ་དུས་གཞན་ཞིག་ན་རི་འོར་ན་ས་སྐྱོང་རང་གི་ཞིང་བླས་ཀྱི་མཐའ་རྣམས་ལ་
ཞལ་ཏ་བྱེད་པའི་རི་འོར་བ་གང་ཡིན་པ་དེར་སྦྱིན་བཙོངས་པ་དང་། ས་སྐྱོང་གིས་ཕྱི་སྟེ་བཀུག་ནས་དེས་སྨྲས་པ། ཤེས་ལྡན་
དགེ་སློང་ནི་ཡངས་པ་ཅན་གྱི་ཚོགས་དམ་བྱ་ལ་སོགས་པའི་ཚོགས་ཀྱིས་བཀའ་སྩལ་པ་ཞེས་འདྲི་ན། དེ་ནི་སེང་གེ་ལ་སོགས་པ་
ཚོགས་ཀྱིས་བཀའ་སྩལ་པ་ཞེས་འདྲི་ན། ཅི་བོ་བོའི་ཕ་ཤིའམ། དེ་རྣམས་ཀྱིས་སྨྲས་པ་ཤིའོ། །དེ་མི་བཟོད་པ་སྐྱེས་ནས་ཡངས་པ་
ཅན་དུ་སོང་སྟེ་སྨྲས་པ། ཕུ་བོ་དང་འདྲ་བཞིན་དུ་ཁྱོད་ཀྱིས་སྤྱི་དཔོན་བྱ་བ་ཅི་ག་རིགས་སམ། སེང་གེས་ཇི་ལྟར་གྱུར་པ་དེ་ལ་སྨྲས་

པ་དང་། དེ་ཡངས་པ་ཅན་གྱི་ལི་ཙྪ་བྱི་རྣམས་ལ་མི་བཟོད་པ་སྐྱེས་ནས་བསམས་པ། བདག་ལ་ཡངས་པ་ཅན་པ་རྣམས་ཀྱིས་
བཀུར་སྟི་མ་ཡིན་པ་བྱས་ཀྱིས་རྒྱལ་པོའི་ཁབ་ཏུ་འགྲོའོ་སྙམ་ནས། དེས་རྒྱལ་པོ་གཟུགས་ཅན་སྙིང་པོ་ལ་བདག་ལྷའི་བཙུན་ཕག་
ནམ་ཆེས་པར་འཚལ་ལོ་ཞེས་ཕོ་ཉ་བཏང་ངོ་། །དེས་དེ་ལ་སྤྲིང་བ་འོང་བ་ལེགས་ཀྱིས་ཤོག་ཤིག་ཅེས་སྤྲིང་ངོ་། །དེ་རྒྱལ་པོའི་ཁབ་
ཏུ་འོངས་པ་དང་། དེ་ནས་རྒྱལ་པོ་གཟུགས་ཅན་སྙིང་པོས་བློན་པོའི་མཆོག་ཏུ་བཙུག་གོ །ཇི་ཙམ་དུས་གཞན་ཞིག་ན་རྒྱལ་པོ་
གཟུགས་ཅན་སྙིང་པོའི་བཙུན་མོ་དམ་པ་ཤི་ནས་དེ་འབྲམ་པ་ལ་ལག་པ་གཏད་དེ་སེམས་ཁོང་དུ་ཆུད་ཅིང་འདུག་པ་དེ་ས་སྐྱོང་

༄༅། །གིས་མཐོང་ནས་སྨྲས་པ། ལྷ་ཅིའི་སླད་དུ་ཞལ་ལ་ཕྱག་གཏད་དེ་ཐུགས་མི་དགྱེས་ཤིང་བཞུགས། དེས་སྨྲས་པ།
དའི་བཙུན་མོ་དམ་པ་ཤིན་ཅིའི་ཕྱིར་སེམས་ཁོང་དུ་ཆུད་ཅིང་མི་འདུག །ལྷ་ཐུགས་ངན་མ་མཛད་ཅིག །བདག་གི་ནུ་བོ་ལ་བུ་མོ་
གཟུགས་དང་ལང་ཚོ་ཕུན་སུམ་ཚོགས་པ་ལྔ་ཁོ་ན་ལ་འོས་པ་གཉིས་མཆིས་ན། དེ་ལ་གཅིག་ལ་ནི་ཕ་འགྲམས་པའི་བུ་ཞིག
བཙའ་བར་འགྱུར། ཅིག་ཤོས་ལ་ནི་མཚན་ཕུན་སུམ་ཚོགས་པ་ཞིག་བཙའ་བར་འགྱུར་རོ་ཞེས་ལུང་བསྟན་ན་ལྷའི་ཆེད་དུ་དེ་གང་
ཁྲིད་དེ་མཆི། བུ་མཚན་ཕུན་སུམ་ཚོགས་པ་བཙའ་བར་འགྱུར་བ་ཞེས་ལུང་བསྟན་པ་གང་ཡིན་པ་དེའོ། །དེ་ནས་སྐྱོང་གིས

Karma Leksheyling Shedra Collection. Digitization by eGangotri. Funding by MIDF

སེང་གེ་ལ་སྒྲིང་བ་རྒྱལ་པོ་གཟུགས་ཅན་སྙིང་པོའི་བཙུན་མོ་དམ་པ་ཤི་ནས་ཁྱོད་ཀྱི་ཉེ་སོགས་ཅན་ཚུར་བཀྲི་ཞིག་དང་བཙུན་མོ་དམ་
པར་འགྱུར་རོ། །དེས་དེ་ལ་ཡི་གེ་ལན་སྤྲིང་བ། གར་བསྐོར་ཀུང་ཁྱོད་ཁོ་ན་ལ་བདག་འདྲི་བར་ཟད་དེ། ཁྱོད་ཀྱིས་བྱས་པ་གང་
ཡིན་པ་དེ་ཉི་ཚད་མའི་མཆོག་ཡིན་པས་ཁྱོད་ཉིད་ཤེས་སོ། །ཇི་ལྟར་ཚོགས་ཀྱིས་ཁྲིམས་སུ་བཅས་པ་ཡངས་པ་ཅན་ལས་གཞན་དུ་
བུ་མོ་མི་གཏོང་ངོ་ཞེས་བཅས་མོད་ཀྱི། འོན་ཀུང་ཁྱོད་ཉིད་འོངས་ཏེ་སྐྱིད་མོས་ཚལ་དུ་སྡོད་ཅིག་དང་། ཁོ་བོས་དེ་སྐྱིད་མོས་ཚལ་
དུ་སྤྱུང་བ་དང་ཁྱོད་ཀྱིས་ཁྲིད་དེ་སོང་ཤིག །དེ་ནས་ས་སྐྱོང་གིས་རྒྱལ་པོ་ལ་མཆི་ཕྲུག་བྱས་ནས་ཤིང་རྟར་ཞུགས་ཏེ་ཡངས་པ་ཅན་

Karma Leksheyling Shedra Collection. Digitization by eGangotri. Funding by MIDF

༄༅། །ད་སོང་བ་ལས་རིམ་གྱིས་ཕྱིན་ནས་སྐྱེད་མོས་ཚལ་དུ་བསྡད་དོ། །དེའི་ཚེ་ཡངས་པ་ཅན་གྱི་སློ་སྲུང་ཞིག་ཤི་ནས་མི་མ་
ཡིན་པ་རྣམས་སུ་སྐྱེས་པ་དེས་ཡངས་པ་ཅན་པ་རྣམས་ལ་བསྟན་པ། བདག་ནི་མི་མ་ཡིན་པ་རྣམས་སུ་སྐྱེས་ཀྱིས་བདག་གི་གནོད་
སྦྱིན་གྱི་གནས་ཁྱོས་ལ་མགུལ་པ་ལ་ཐིལ་དབྱངས་ཤིག་དང་གལ་ཏེ་ཡངས་པ་ཅན་རྣམས་ལ་ཕྱིར་རྒོལ་བ་འགའ་ཞིག་འོངས་ན་
བདག་གིས་ཇི་ཙམ་དུ་ཟིན་པའམ། འཁྲོས་པར་གྱུར་པ་དེ་སྲིད་དུ་ཐིལ་གྱི་སྒྲ་བསྒྲགས་པར་བྱའོ། །དེ་རྣམས་ཀྱིས་གནོད་སྦྱིན་གྱི་
གཟུགས་བརྙན་བྱས་ནས་མགུལ་པ་ལ་ཐིལ་བཏགས་ཏེ། གར་དང་། གླུ་དང་རོལ་མོའི་སྒྲ་དང་། གཏོར་མ་དང་། མེ་ཏོག་ཕྲེང་

གི་ཡོ་བྱད་ཀྱིས་སྒྲོ་ཁང་དུ་བཞག་གོ །ས་སྐྱོང་གིས་སེང་གེ་ལ་སྤྲིང་བ། ཁོ་བོ་སྐྱིད་མོས་ཚལ་ན་སྡོད་ཀྱིས་བྱུང་ཤིག །དེས་ཡང་ས་
པ་ཅན་གྱི་ཚོགས་ལ་བརྟགས་ནས་ཁྱིམ་དུ་སོང་སྟེ་ཉེ་གོས་ཅན་ལ་སྨྲས་པ། ཁྱོད་རྒྱལ་པོ་གཟུགས་ཅན་སྙིང་པོ་ལ་བྱིན་གྱིས་རྒྱན་
རྣམས་ཕྲོགས་ལ་སྐྱིད་མོས་ཚལ་དུ་བྱུང་ཤིག །དེས་རྒྱན་རྣམས་ཕྲོགས་པར་བརྩམས་པ་དང་། གོས་ཅན་གྱིས་མཐོང་ནས་དེས་སྨྲས་
པ། ཅི་ཞིག་གི་ཕྱིར་རྒྱན་ཕྲོགས། ཁོ་མོ་བག་མར་བཏང་ངོ་། །སུ་ཞིག་ལ། རྒྱལ་པོ་གཟུགས་ཅན་སྙིང་པོ་ལའོ། །དེས་སྨྲས་པ།
ཁོ་མོ་ཕུ་མོ་ཡིན་ན་ཁྱོད་ཅི་སྟེ་བག་མར་གཏང་། གལ་ཏེ་དེ་ལྟ་ན་ཁྱོད་རྒྱན་ཕྲོགས་ཤིག །དེ་ཡང་སྨྲ་བ་ལས་དྲིལ་གྱི་སྒྲ་བྱུང་ངོ་། །

Karma Leksheyling Shedra Collection. Digitization by eGangotri. Funding by MIDF

༄༅། །ཡངས་པ་ཅན་གྱི་ཚོགས་རྫོང་རྫོང་པོར་གྱུར་ཏེ། བདག་ཅག་གི་མི་མཛའ་བཤིག་ཡངས་པ་ཅན་དུ་ཞུགས་སོ། །སེང་
གེ་སྡངས་པས་ཉེ་གོས་ཅན་ཡིན་ནོ་སྙམ་ནས་གོས་ཅན་ཁྲིད་དེ་མྱུར་བ་མྱུར་བར་ཕྱིར་བྱུང་བ་དང་། ས་སྐྱོང་ཡང་སྡངས་པས་གོས་
ཅན་ཤིང་རྟར་བཙུགས་སྟེ་སོང་ངོ་། །ཡངས་པ་ཅན་གྱི་ཚོགས་ཀྱིས་ཕྱི་བཞིན་བསྙགས་ནས། དེ་དང་དེ་རྣམས་སུ་ལྷན་ཅིག་འཐབ་
པར་བརྩམས་པ་དང་། དེ་གནས་ལྔ་རྣམས་ལ་བྱུང་བ་ཡིན་པས་དེས་ལི་ཙྪ་བི་ལྔ་བརྒྱའི་གཞན་དུ་བསྟན་ནས་དེས་སྨྲས་པ། ཤེས་
ལྡན་དག་དས་ཁྱེད་ཅག་ལས་ལྔ་བརྒྱ་གཞན་དུ་བསྟན་ཟིན་གྱིས་ལྷག་མ་རྣམས་སྒྲོག་བསྐྱབ་ཀྱིས་སླར་དེང་ཤིག །དེ་རྣམས་ཀྱིས་

Karma Leksheyling Shedra Collection. Digitization by eGangotri. Funding by MIDF

སྨྲས་པ། ངེད་ཅག་ལས་སེམས་ཅན་གཅིག་ཀྱང་བསད་པ་མེད་དོ། །གོ་ཕུད་ཅིག་དེ་རྣམས་ཀྱིས་གོ་ཕུད་པ་དང་ལྷ་བཀྲུས་ལ
འགྱེལ་ནས་སྒོག་དང་བྲལ་བར་གྱུར་ཏོ། །དེ་ནས་དེ་རྣམས་ཀྱིས་མི་འདི་ནི་སྲིན་པོ་ཡིན་ནོ་སྙམ་ནས་སྐྲག་སྟེ་བྲོས་སོ། །ཡངས་པ
ཅན་དུ་ལྷགས་ནས་གྲོས་བྱ་བར་བརྩམས་པ། ཤེས་ལྡན་དག་བདག་ཅག་གི་དགྲ་འདི་ལ་གཟུགས་ཅན་སྙིང་པོའི་བུ་རྣམས་ལན
སློན་ཏུ་གཞུག་གིས་གླེགས་བུ་ལ་ཡི་གེར་བྲིས་ཏེ་སྦྲོམ་བུར་བཙུག་ནས་རྒྱ་སྐྱེགས་ལ་རྒྱུས་བཏབ་ནས་གཞག་གོ་ཞེས་དེ་རྣམས
ཀྱིས་དེ་བཞིན་དུ་བྱས་ནས་བཞག་གོ །ས་སྐྱོང་ཡང་རིམ་གྱིས་རྒྱལ་པོའི་ཁབ་ཏུ་ཕྱིན་ནས་སྨྲས་པ། ཉེ་གོས་ཅན་བོབས་ཤིག །དེས

༄༅། །སྨྲས་པ། ཞེ་སྒྲ་བདག་ནི་ཉི་གོས་ཅན་མ་ལགས་ཏེ། བདག་ནི་གོས་ཅན་ལགས་སོ། །ཁྱོད་ཀྱིས་ཅིའི་ཕྱིར་བདག་ལ་
མ་སྨྲས། དེ་ཙང་མི་སྨྲ་བར་འདུག་གོ །དེ་ནས་དེ་སྡུག་བསྔལ་ཞིང་ཡིད་མི་བདེ་བས་རྒྱལ་པོའི་དྲུང་དུ་སོང་བ་རྒྱལ་པོས་མཐོང་ནས
སྨྲས་པ། ས་སྐྱོང་འོངས་སམ་འོངས་པ་ལེགས་སོ། །ལྷ་བདག་མཆིས་ལགས་སོ། །ཉི་གོས་ཅན་ཁྱེད་དེ་འོངས་སམ། ལྷ་ཁྱེད་དེ
མཆིས་ཀྱང་མཆིས་ལ་ཁྱེད་དེ་མ་མཆིས་ཀྱང་མ་མཆིས་སོ། །ཅི་ཞིག་ཟེར། ཉི་གོས་ཅན་ལགས་སྐམ་ནས་གོས་ཅན་ཁྱེད་དེ་མཆིས
སོ༔ །བལྟས་ཁྱེད་དེ་ཤོག་ཤིག །དེ་ནང་དུ་ཁྱེད་པ་དང་རྒྱལ་པོས་ལྷག་པར་གཟིགས་དང་ཡང་ཚེ་ཕུན་སུམ་ཚོགས་པ་མཐོང་ནས

Karma Leksheyling Shedra Collection. Digitization by eGangotri. Funding by MIDF

བུད་མེད་ཀྱི་ཡུལ་གྱིས་ཐོགས་པས་མཐོང་མ་ཐག་ཁོ་ནར་རྒྱལ་པོ་ཆགས་པར་གྱུར་ནས་སྨྲས་པ། ཤེས་ལྡན་དག་བུ་ཕ་གསོད་པ
གང་ཡིན་པ་དེ་ནི་རྒྱལ་སྲིད་ཀྱི་ཕྱིར་ཡིན་པས་གལ་ཏེ་ང་ལ་བུ་ཡོད་པར་གྱུར་ན་དེ་བཙས་མ་ཐག་ཏུ་ངས་ཅོད་པན་གྱིས་བཅིང་བར་
བྱའོ། །དེ་ནས་དེ་དཔལ་གྱི་འཁོར་བ་ཆེན་པོས་བག་མར་བླངས་ཏེ། ཡུལ་ལུས་འཕགས་ནས་འོངས་པས་ན་ལུས་འཕགས་མ་ཞེས་
བྱ་བར་གྲགས་སོ། །དེ་དེ་དང་ལྷན་ཅིག་རྩེ་བར་བྱེད། དགའ་བར་བྱེད། དགའ་མགུར་སྤྱོད་པར་བྱེད་དོ། །རེ་ཞིག་དུས་གཞན་
ཞིག་ན་རྒྱལ་པོ་གཟུགས་ཅན་སྙིང་པོ་རི་དྭགས་ཀྱི་ཕྱིར་བྱུང་བ་ན་བསྐྱི་གནས་ཤིག་ན་དྲང་སྲོང་མངོན་པར་ཤེས་པ་ལྔ་དང་ལྡན་པ

༄༅། །ཤིག་གནས་སོ། །ཇི་ཙམ་ན་རི་དྭགས་མདའི་ཡོང་ལ་བཏགས་པས་སྐྲག་པ་ཤིག་དྲང་སྲོང་དེའི་བསྟི་གནས་སུ་ཞུགས་
ཤིང་བྱུང་བརྒྱལ་པོའི་མདུན་གནོད་དུ་བསྟུན་ཏོ། །དེ་ནས་དྲང་སྲོང་དེ་ཁྲོས་ནས་སྨྲས་པ། འཕབ་ཀྱོལ་ཅན་གྱི་རྒྱལ་པོ་བདག་གི་
བསྟི་གནས་གཙན་གཟན་གདུག་པས་ཀུང་གཟེམ་པར་བྱ་བར་རི་དྭགས་སྐྱབས་སུ་འོངས་པ་ཁྱོད་ཀྱིས་གསོད་དམ་ཞེས་དྲང་སྲོང་
དེ་རྒྱལ་པོ་ལ་དེ་སྐད་དུ་ཁ་ཟེར་བ་དང་། དཔུང་གི་ཚོགས་འོངས་ནས་སྨྲས་པ། ལྷ་འདི་སུ་ལ་གཡར་མཆི་རྒྱལ་པོས་སྨྲས་པ།
ངལ་ཡིན་ན། ཤེས་ལྡན་དགའ་རྒྱལ་པོ་ལ་ཁ་ཚོས་ཟེར་བ་གང་ཡིན་པ་དེ་ལ་ཆད་པ་བཅི་ཡོད། ལྷ་དེའི་ཆད་པ་དགུམ་པ་ལགས་སོ། །

Karma Leksheyling Shedra Collection. Digitization by eGangotri. Funding by MIDF

གལ་ཏེ་དེ་ལྷ་ན་དམ་དྲང་སྲོང་འདི་ཡོངས་སུ་སྤྲངས་སོ། །དེ་གསད་པར་བཅུམས་ཏེ་དེ་གསོད་པ་ན་སྨོན་ལམ་ལོག་པར་བཏབ་པ།
རྒྱལ་པོ་འཕབ་གྲོལ་ཅན་འདིས་བདག་ཉེས་པ་མེད་ཅིང་གནོད་པ་མི་བྱེད་པ་གསད་པར་བགྱིས། གང་དུ་སྐྱེས་པ་དེར་འདི་སྲོག
དང་བྲལ་བར་བྱེད་པར་གྱུར་ཅིག །ཡང་བསམས་པ། རྒྱལ་པོ་འདི་དག་ནི་ཤིན་ཏུ་སྨྲས་པ། ཤིན་ཏུ་བསྒྲུངས་པ། ཤིན་ཏུ་བཙོས
པ་ཡིན་པས་གལ་ཏེ་གཞན་དུ་སྐྱེ་བ་བླངས་ན་ལན་འགའ་ཡང་སྐབས་ཉིད་པར་མི་འགྱུར་གྱིས། རྣམ་པ་ཐམས་ཅད་དུ་བདག
འདི་ཡི་བཙུན་མོ་དམ་པའི་མངལ་དུ་སྐྱེ་བར་གྱུར་ཅིག་ཅེས་བྱས་སོ། །དེ་སྨོན་ལམ་ལོག་པར་བཏབ་པས་གོས་ཅན་གྱི་མངལ་དུ

༄༅། །སྐྱེས་སོ། །གང་གི་ཚེ་ཉི་མ་ཁོ་ན་ལ་ཉིང་མཚམས་སྦྱོར་བ་བླངས་པ་དེ་ཉིད་ཀྱི་ཉི་མ་ལ་ཁྲག་གི་ཆར་བབ་བོ། །གོས་
ཅན་འདོད་པ་སྐྱེས་པ། ཨེ་མའོ་བདག་གིས་ལྷའི་རྒྱལ་ཀྱི་ཤ་བཅད་ཅིང་བཅད་ཅིང་ཟོས་ཀྱང་ཅི་མ་རུང་སྙམ་མོ། །དེ་སྐད་གྲུར་པ
རྒྱལ་པོ་ལ་སྨྲས་པ་དང་། རྒྱལ་པོས་ལྟས་མཁན་རྣམས་བཀུག་ནས་སྨྲས་པ་ལས། དེ་རྣམས་ཀྱིས་སྨྲས་པ། ལྷ་འདི་ནི་བཙུན་མོའི
རུམ་དུ་སེམས་ཅན་ཞིག་ཞུགས་པ་གང་ལགས་པ་དེའི་མཐུ་ལགས་སོ། །རྒྱལ་པོ་སེམས་ཁོང་དུ་ཆུད་ཅིང་འདུག་ནས། འདིའི
འདོད་པ་ཅི་ཞིག་གིས་སེལ་བར་འགྱུར་སྙམ་མོ། །མཁས་པའི་རང་བཞིན་ཅན་གཞན་དག་གིས་སྨྲས་པ། ལྷ་རས་ཀྱི་བར་སྣང་ཤས

འདུལ། འདུལ་བ། བཞི། པ

བལྟམས་པར་བགྲིས་ཏེ་གསོལ་ལ་ཉིད་བཙུན་མོ་ལ་སྟོབས་མཛོད་ཅིག །དེ་ནས་རྒྱལ་པོས་རས་ཀྱི་བར་ཤས་གང་བར་བྲིས་པ་
བསྒོས་ནས་བདག་ཉིད་གོས་ཅན་ལ་བསྟབས་པ་དང་། དེས་རྒྱབ་ཀྱི་ཤ་ཡིན་ནོ་སྙམ་ནས་ཟོས་སོ། །དེ་ནས་དེའི་འདོད་པ་གང་ཡིན་
པ་དེ་དང་བྲལ་བར་གྱུར་ཏོ། །ཡང་དེའི་འདོད་པ་སྐྱེས་པ། ཀྱེ་མའོ་བདག་གིས་ལྷའི་ཁྲག་བོ་ན་འཐུངས་ཀྱང་ཅི་མ་རུང་སྙམ་པ་དེ་
ཡང་རྒྱལ་པོ་ལ་སྨྲས་པ་དང་། དེ་ནས་རྒྱལ་པོས་ཡན་ལག་ལྔའི་རྩ་གཏར་ནས་ཁྲག་བླུད་པས་དེ་འདོད་པ་དེ་དང་བྲལ་བར་གྱུར་
ཏོ། །ཇི་ཙམ་ན་ཟླ་བ་དགུ་ཚང་བ་དང་། ཁྱེའུ་གཟུགས་བཟང་བ། མཛེས་པ་བལྟན་སྡུག་པ་ཞིག་བཙས་སོ། །བཙས་ཏེ་གང་གི

DHARMA 328 YESHE DE

༄༅། །ཉི་མ་ལ་བཙས་པ་དེ་ཉིད་ཀྱི་ཉི་མ་ལ་ཡང་ཁྲག་གི་ཆར་བབ་བོ། །རྒྱལ་པོས་ཡང་ལྟས་མཁན་རྣམས་བཀུག་ནས
སྨས་པ་དང་། དེ་རྣམས་ཀྱིས་སྨྲས་པ། ལྟ་བསྟན་བཅོས་ལས་ཇི་ལྟར་གདའ་བ་ལྟར་ན་གདོན་མི་འཚལ་བར་ཁྱེའུ་འདིས་ལྷ་སྐྱེ་ཆོ
དང་བྲལ་ནས་རང་ཉིད་ཅོད་པན་བཅིངས་ཏེ་རྒྱལ་སྲིད་བཀྲིད་པར་འགྱུར་རོ། །རྒྱལ་པོས་བསམས་པ། རྣམ་པ་ཐམས་ཅད་དུ
རྒྱལ་སྲིད་ཀྱི་ཆེད་དུ་འདིས་སྲོག་དང་བྲལ་བར་བྱེད་ཀྱིས་འདི་ལ་བདག་ཉིད་ཀྱིས་རྒྱལ་སྲིད་བྱིན་ན་ཅིའི་ཕྱིར་བདག་སྲོག་དང་བྲལ
བར་བྱེད་སྙམ་མོ་དེའི་ཚེ་ཡངས་པ་ཅན་ན་ལི་ཙྪ་བི་མིང་ཆེན་ཞེས་བྱ་བ་ཞིག་གནས་ཏེ། དེའི་སྐྱེད་མོས་ཚལ་ན་ཨ་མྲའི་ཚལ་ཡོད་པ

ལས་དེར་གློ་བུར་དུ་ཆུ་ཤིང་གི་སྡོང་པོ་ཞིག་སྐྱེས་པ་ཀུན་དགའི་ར་བ་སྐྱུང་བས་མཐོང་ངོ་། །དེ་མ་ཐག་ཁོ་ནར་མེ་ཏོག་ཚགས་པ་
དང་། དེ་ངོ་མཚར་སྐྱེས་ནས་མིང་ཆེན་ལ་སྨྲས་པ་དང་། དེས་ལྟས་མཁན་རྣམས་བཀུག་ནས་དྲིས་པ་དང་དེ་རྣམས་ཀྱིས་སྨྲས་པ།
ལྟ་དེ་སྔང་དུ་གསོལ་ཅིག་དང་དགེ་འདུན་གྱི་ཉིན་པར་གས་པར་འགྱུར་ཏེ། དེའི་ནང་ནས་བུ་མོ་ཞིག་འབྱུང་བར་འགྱུར་རོ། །ཁྱིམ་
བདག་མིང་ཆེན་གྱིས་ཐོས་ནས་ལྷག་པར་ཡང་ངོ་མཚར་སྐྱེས་པར་གྱུར་ཏེ། སྐྱེད་མོས་ཚལ་དེར་ཀུན་ནས་སྲུང་མའི་མི་རྣམས་བཀོད་
ནས་ཉི་མ་བགྲང་བ་ལ་ཞུགས་སོ། །ཇི་ཙམ་ན་ཞག་བདུན་ལོན་པ་དང་སྐྱེད་མོས་ཚལ་དེ་རྩེ་བ་དང་། གསེག་མ་དང་། སྒོ་མོ་རྣམས་

Karma Leksheyling Shedra Collection. Digitization by eGangotri. Funding by MIDF

༄༅། །བསལ་ནས་ཙན་དན་གྱི་ཆུས་ཆག་ཆག་བཏབ། ཤིན་ཏུ་དྲི་ཞིམ་པོའི་པོག་པོར་དག་བཤམས། དར་གྱི་ཆུན་འཕྱང་
མང་པོ་བྲེས། མེ་ཏོག་སིལ་མས་བཀྲམ། སྣ་དང་རོལ་མོའི་སྒྲ་ཉམ་པ་དྲུམ་དག་དང་། མཛའ་བོ་དང་། གཉེན་བ་ཤེས་ཀྱི་སྐྱེ་བོས
ཡོངས་སུ་བསྐོར་ནས་དཔལ་གྱི་འབྱོར་པ་ཆེན་པོས་ཆུང་མ་དང་ལྷན་ཅིག་བྱུང་ནས་སྐྱེད་མོས་ཚལ་དེ་ན་དེ་རྩེ་བར་བྱེད། དགའ་བར
བྱེད་དགའ་མགུར་སྤྱོད་པར་བྱེད་པ་ལས་ཆུ་ཤིང་གི་སྡོང་པོ་གས་ནས་བུ་མོ་གཟུགས་བཟང་བ། མཛེས་པ་བལྟ་ན་སྡུག་པ་ཡན
ལག་ཐམས་ཅད་དང་ལྡན་པ་ཞིག་བྱུང་ངོ་། །དེ་ནས་མིང་ཆེན་གྱིས་ཆུང་མ་དམ་པ་ལ་གཏད་པ་དང་། དེས་བླངས་པ། ལྷ་འདིའི་མིང

Karma Leksheyling Shedra Collection. Digitization by eGangotri. Funding by MIDF

གདགས་སུ་གསོལ། མིང་ཆེན་གྱིས་སྨྲས་པ། བུ་མོ་འདི་ནི་ཨ་མྲའི་ཚལ་ནས་རྙེད་པ་ཡིན་པས་འདིའི་མིང་ཨ་མྲ་སྐྱོང་མ་ཞེས་བྱའོ། །དེ་ཙམ་ན་ཁྱིམ་བདག་མིང་ཆེན་སྐྱིད་མོས་ཚལ་ནས་རང་གི་ཁྱིམ་དུ་སོང་སྟེ་བུ་མོ་ཨ་མྲ་སྐྱོང་མ་བསྐྱེད་བསྲིངས་ཏེ་ཞེས་བྱ་བ་ནས་ཆེན་མོར་གྱུར་ཏོ། །ཞེས་བྱ་བའི་བར་གོང་མ་བཞིན་དུའོ། །དེ་སྲོང་བའི་ཕྱིར་ཡུལ་ཀུང་ཀུང་བ་རྣམས་དང་། ཤུ་ཀུ་རྣམས་དང་། གཞན་ཡང་ཡུལ་སྣ་ཚོགས་ན་གནས་པའི་རྒྱལ་པོའི་བུ་དང་། བློན་པོའི་བུ་དང་། ཚོང་པ་དང་། ཚོང་དཔོན་དང་། དེད་དཔོན་དུ་མ་དག་འོངས་པ་དང་། ཁྱིམ་བདག་མིང་ཆེན་གྱིས་བསམས་པ་གང་ཏེ་ན་ལ་མ་བྱིན་པ་དེ་དག་ཁོ་ན་སྡང་བར་འགྱུར་ན་

༄༅། །ཤོན་ཀུན་ཚོགས་ཀྱིས་ཁྲིམས་སུ་བཅས་པས་རེ་ཞིག་ཚོགས་ལ་བརྟག་གོ་སྙམ་ནས། དེས་ཡངས་པ་ཅན་གྱི་ཚོགས་
བསྡུས་ཏེ། ཤེས་ལྡན་བྲམ་ཟེ་དང་ཁྱིམ་བདག་རྣམས་ཉོན་ཅིག །བདག་གིས་སྐྱིད་མོས་ཚལ་ནས་བུ་མོ་ཞིག་རྙེད་པ་དེ་བདག་གིས་
བསྡུན་བསྐྱོང་དེ་བསྐྱེད་ནས། དེ་བདག་གིས་རང་གི་རིགས་རྒྱུད་དང་འཚམ་པར་འགའ་ཞིག་ལ་ཆུང་མར་བྱིན་ན་ཚོགས་ཀྱིས་ལྟོས་
ཤིག །དེ་རྣམས་ཀྱིས་སྨྲས་པ། ཁྱིམ་བདག་སྟོན་ཚོགས་པོ་ནས་ཁྲིམས་སུ་བཅས་པ། བུད་མེད་རིན་པོ་ཆེ་ནི་མི་གཏང་སྟེ་ཚོགས་
ཀྱིས་སྤྱད་དོ། །ཞེས་བཅས་པ་ཡིན་གྱིས་རེ་ཞིག་བུ་མོ་དེ་ཅི་འདྲ་བཞིག་བལྟས་ཁྱེད་དེ་ཤོག་ཤིག །དེས་དེ་ཚོགས་ཀྱི་ནང་དུ་ཁྲིད་དེ

འོངས་པ་དང་། གཟུགས་དང་ལང་ཚོ་ཕུན་སུམ་ཚོགས་པ་མཐོང་ནས་ཚོགས་ཐམས་ཅད་ངོ་མཚར་དུ་གྱུར་པའི་མིག་བཀྲད་དེ་ཀུན་ཏུ་བརྟགས་པར་བརྩམས་ནས་སྨྲས་པ། ཁྱིམ་བདག་འདི་ནི་བུད་མེད་རིན་པོ་ཆེ་ཡིན་པས་ཚོགས་ཀྱིས་སྤྱད་ཀྱིས་སྩལ་ཡང་མི་སྦྱིན་ནོ༔ །དེ་ནས་ཁྱིམ་བདག་མིང་ཆེན་ཡིད་མི་བདེ་ཞིང་རང་གི་ཁྱིམ་དུ་སོང་ནས་དེ་འགྲམ་པ་ལ་ལག་པ་གཏད་ནས་སེམས་ཁོང་དུ་ཆུད་ཅིང་འདུག་པ་ཨ་མྲ་སྐྱོང་མས་མཐོང་ནས་དྲིས་པ། ཡབ་ཅིའི་སླད་དུ་ཐུགས་མི་དགྱེས། བུ་མོ་ཁྱོད་བུད་མེད་རིན་པོ་ཆེ་ཡིན་ནོ་ཞེས་ཚོགས་ཀྱིས་སྤྱད་པར་གྱུར་ཏེ། བདག་གི་ཡིད་ལ་རེ་བ་མ་རྫོགས་སོ། །ཡབ་ཅི་ཁྱོད་གཞན་གྱི་དབང་དུ་གྱུར་ཏམ། བུ་མོ་སྟོན་

Karma Leksheyling Shedra Collection. Digitization by eGangotri. Funding by MIDF

༄༅། །ཚོགས་ཀྱིས་ཁྲིམས་སུ་བཅས་པ་བུད་མེད་རིན་པོ་ཆེ་ནི་ཚོགས་ཀྱིས་སྤྱད་དོ་ཞེས་བཅས་ལ། ཁྱོད་ཀྱང་བུད་མེད་རིན་
པོ་ཆེ་ཡིན་པས་དེའི་ཕྱིར་བདག་ལ་དབང་མེད་དོ། །དེས་སྨྲས་པ། དམ་ཞིག་བཙལ་སྟེ་གལ་ཏེ་བདག་ལ་ཚོགས་ཀྱི་དམ་པ་ལྔ་
ཞིག་སྩལ་ན། བདག་ཚོགས་ཀྱིས་སྤྱད་པར་བགྱི་སྟེ། རིས་དང་པོའི་ཁང་པ་སྩལ་བ་དང་། སྐྱེས་པ་གཅིག་ནང་དུ་ཞུགས་པ་ན
ཅིག་ཤོས་ནང་དུ་མི་འཇུག་པ་དང་། ནང་དུ་འཇུག་པ་གང་ཡིན་པ་དེ་ཡང་ཀཱར་ཥཱ་པ་ཎ་ལྔ་བརྒྱ་འཚལ་ཏེ་མཆིབ་དང་། གང་གི་ཚེ
ཁྱིམ་ཉུལ་བ་དེའི་ཚེ་བདག་གི་ཁྱིམ་ཞག་བདུན་ན་ཉུལ་བ་དང་། བདག་གི་ཁྱིམ་དུ་མཆིབ་རྣམས་ཀྱི་ཕྱིར་འབྱུང་བ་དང་། ནང་དུ

འདུལ
འདུལ་བ་བཞི།
ཁ

འཇུག་པ་ལ་མི་བརྟག་པའོ། །མིང་ཆེན་གྱིས་ཨ་ཀྲ་སྐྱོང་མའི་སྲིང་བ་བཟླས་པ་དང་། ཚོགས་ཀྱིས་བླས་པ། དེ་བཞིན་དུ་བྱས་ཏེ།
རིས་དང་པོའི་ཁང་པ་ཞེས་གང་གླས་པ་ལ་རིས་དང་པོའི་ཁང་པ་ནི་བུད་མེད་རིན་པོ་ཆེ་འདི་ཁོ་ན་ལ་འཚོས་སོ། །གཅིག་ནང་དུ་ཞུགས་
པ་ན་ཅིག་ཤོས་ནང་དུ་མི་འཇུག་པར་བྱའོ་ཞེས་གང་གླ་བ་དེ་ཡང་བདེན་ཏེ་ཤ་གཞོན་རྣམས་ལས་ནི་འདི་ལྟ་སྟེ། བུད་མེད་ཀྱི་ཤ་གཞོན་པ་
ཚད་ཡིན་པས་གལ་ཏེ་གཅིག་ནང་དུ་ཞུགས་པ་ན་ཅིག་ཤོས་ཀྱང་ནང་དུ་ཞུགས་ན་གདོན་མ་ཟློས་པར་གཅིག་ལ་གཅིག་གསོད་
པར་འགྱུར་རོ། །ནང་དུ་འཇུག་པ་དེས་ཀཱུར་ཊ་པ་ཏ་ལྷ་བརྒྱ་ཐོགས་ཏེ་ནང་དུ་འཇུག་པར་བྱའོ་ཞེས་གང་གླས་པ་དེ་ཡང་བདེན་ཏེ།

༄༅། །གདོན་མི་ཟ་བར་དེའི་གོས་དང་རྒྱན་དུ་དགོས་སོ། །ཞག་བདུན་ཡོན་པ་ན་ཁང་པ་བྱུལ་བར་བྱའོ་ཞེས་གང་སྨྲས་པ་དེ་ཡང་བདེན་ཏེ། སྔར་རམ་ཕྱིས་བྱས་ཀྱང་རུང་དེ་ལ་འགལ་བ་ཅི་ཞིག་ཡོད། སྐྱེས་པ་རྣམས་ཀྱི་ཕྱིར་འབྱུང་བ་དང་ནང་དུ་འཇུག་པ་ལ་མི་བརྟག་གོ་ཞེས་གང་སྨྲས་པ་དེ་ཡང་བདེན་ཏེ། འདི་སྨད་འཚོང་མ་ཡིན་པས་གལ་ཏེ་མི་རྣམས་ཀྱི་ཕྱིར་འབྱུང་བ་དང་ནང་དུ་འཇུག་པ་བརྟགས་ན་སུ་ཞིག་དེའི་ཁྱིམ་དུ་འཇུག །དེ་ནས་ཚོགས་ཀྱིས་དེ་ལ་མཚོག་ལྷ་བྱིན་ནས་ཚོགས་ཀྱིས་སྨྲད་པར་གྱུར་ཏོ། །ཡངས་པ་ཅན་གྱི་ལི་ཙྪ་བཱི་རྣམས་ཀྱིས་དགའ་མགུར་སྤྱོད་པའི་ཕྱིར་དེའི་ཁྱིམ་དུ་འཇུག་པར་བརྩམས་པ་ལས། དེ་ན་ཁ་ཅིག་ནི་ཡུལ་

Karma Leksheyling Shedra Collection. Digitization by eGangotri. Funding by MIDF

ལ་ཆགས་ཆེས་པའི་ཁྲིར་མཐོང་མ་ཐག་ཁོ་ནར་འདོད་ཆགས་དང་བྲལ་བར་གྱུར་ཏོ། །ཁ་ཅིག་གིས་ནི་རེག་པ་ཁོ་ནས་ཏེ། དེ་ལ་
འགགས་ཀྱང་སྐྱེས་པའི་བྱ་བ་མ་བྱས་སོ། །དེས་བསམས་པ། འདི་དག་ནི་སྐྱེས་པ་མ་ཡིན་གྱིས་ཐབས་ཤིག་བ་ཤམས་པར་བྱའོ་སྙམ་
ནས། དེས་ཡུལ་སྣ་ཚོགས་ན་གནས་པའི་རི་མོ་མཁན་རྣམས་བཀུག་ནས་སྨྲས་པ། ཤེས་ལྡན་དག་གང་ན་རྒྱལ་པོ་འམ་བློན་པོ་འམ་
ཕྱུག་པོ་འམ། ཚོང་དཔོན་ནམ། ཚོང་པ་འམ། དེད་དཔོན་ཅི་འདྲ་བ་ཞིག་མཐོང་བ་དེ་འདྲ་བ་དག་ཅིག་པ་ལ་བྲིས་ཤིག །དེ་རྣམས་
ཀྱིས་ཇི་ལྟར་མཐོང་བ་བཞིན་བྲིས་པ་དང་། དེ་ནས་ཨ་ན་སྐྱོང་མ་རྒྱན་སྣ་ཚོགས་ཀྱིས་བརྒྱན་ནས་རི་མོའི་ལས་རྣམས་ལ་སོ་སོར་

༄༅། །བཏགས་ཏེ་ཏྲིས་པ། ཤེས་ལྡན་དགའ་འདི་གང་ཞིག་འདི་ནི་རྒྱལ་པོ་རབ་སྣང་ངོ་། །གཞན་འདི་གང་ཞིག །ཀོ་ས་ལའི་
རྒྱལ་པོ་གསལ་རྒྱལ་ལོ། །གཞན་འདི་གང་ཞིག་བདས་ལའི་རྒྱལ་པོ་འཆར་བྱེད་དོ། །གཞན་འདི་གང་ཞིག །མ་ག་དྷའི་རྒྱལ་
པོ་བཟོ་སྦྲངས་གཟུགས་ཅན་སྙིང་པོའོ། །དེས་དེ་བཞིན་དུ་ཏྲིས་པ་དང་དེ་རྣམས་ཀྱིས་ཀྱང་ཐམས་ཅད་སྨྲས་སོ། །དེ་ནས་དེས་
ཐམས་ཅད་ལ་བཏགས་པ་དང་གཟུགས་ཅན་སྙིང་པོ་ལ་མིག་ཆགས་ནས་དེས་བསམས་པ། སྐྱེས་བུ་འདི་ལྟར་ཚུ་ཞིང་གབ་པས་ནི་
བདག་དང་ལྷན་ཅིག་དགའ་མགུར་སྤྱོད་པར་ནུས་སོ་སྙམ་མོ། །ཇི་ཙམ་དུས་གཞན་ཞིག་ན་མ་ག་དྷའི་རྒྱལ་པོ་བཟོ་སྦྲངས་གཟུགས

Karma Leksheyling Shedra Collection. Digitization by eGangotri. Funding by MIDF

Karma Leksheyling Shedra Collection. Digitization by eGangotri. Funding by MIDF

ཅན་སྙིང་པོ་སྙིང་གི་ཁང་བཟངས་ཀྱི་གཞིར་སོང་ནས་བློན་པོའི་ཚོགས་ཀྱིས་ཡོངས་སུ་བསྐོར་ཏེ་འདུག་ནས་ཚུལ་མ་ཡིན་པའི་
གཏམ་སྨྲས་པ། ཤིས་ལྡན་དག་སུས་སྨད་འཚོང་མ་ཇི་ལྟ་བུ་མཐོང་། ས་སྐྱོང་གིས་སྨྲས་པ། ལྷ་རེ་ཞིག་གཞན་ལྟ་ཞོག །ཡངས་པ་
ཅན་ན་སྨད་འཚོང་མ་ཨ་མྲ་སྐྱོང་མ་ཞེས་བགྱི་བ་ཤིན་ཏུ་གཟུགས་དང་ལང་ཚོ་ཕུན་སུམ་ཚོགས་པ་སྒྱུ་རྩལ་དྲུག་བཅུ་རྩ་བཞི་འཚལ་
བལྟ་བོ་ནས་སྤྱོད་དུ་རུང་བ་ཞིག་མཆིས་སོ། །དེས་སྨྲས་པ། ས་སྐྱོང་གལ་ཏེ་དེ་ལྟ་ན་ཡངས་པ་ཅན་དུ་འདོང་། དེ་དང་ལྷན་ཅིག
དགའ་མགུར་སྤྱོད་དོ། །དེས་སྨྲས་པ་ཡངས་པ་ཅན་གྱི་ལི་ཙྪ་བི་རྣམས་ནི་ཡུན་རིང་པོ་ནས་གནོད་པ་བགྱིད་པ་སྔར་གྲོལ་བ་དགྲ་བོ

༄༅། །ཕགས་པས་ཁྲིད་ལ་གཞོན་པ་བཀྲིད་དུ་མཆིའོ། །རྒྱལ་པོས་སྨྲས་པ། ཤེས་ལྡན་དག་མི་རྣམས་ནི་སྐྱེས་བུའི་དཔའ
སྙིང་ཅན་ཡིན་པས་འདོང་ངོ། །དེས་སྨྲས་པ། ལྷ་གལ་ཏེ་དོན་མ་མཆིས་པ་ལ་གཙོགས་ཆེ་བར་མཛད་ན་ག་ཤེགས་མོད། དེ་ཤིང
རྟར་ཞུགས་ནས་ས་སྐྱོང་དང་ལྷན་ཅིག་ཡངས་པ་ཅན་དུ་ཆས་ཏེ། རིམ་གྱིས་ཡངས་པ་ཅན་དུ་ཕྱིན་ནས་ས་སྐྱོང་ནི་སྐྱིད་མོས་ཚལ་ན
སྡོད་དོ། །རྒྱལ་པོ་ནི་ཨ་མྲ་སྐྱོང་མའི་ཁྱིམ་དུ་ཞུགས་པ་དང་། ཛི་ཙམ་ན་དྲིལ་གྱི་སྒྲ་བྱུང་ངོ། །ཡངས་པ་ཅན་གྱི་ལི་ཙྪ་བྱི་རྣམས་རོང
རོང་པོར་གྱུར་ནས་ཤེས་ལྡན་དག་བདག་ཅག་གི་མི་མཛའ་བ་ཞིག་ནང་དུ་ཞུགས་པས་དྲིལ་འཁྲོལ་ལོ་ཞེས་སྨྲ་གསལ་བ་དང་།

སྒྲ་ཆེན་པོ་བྱུང་བ་དང་། རྒྱལ་པོ་གཟུགས་ཅན་སྙིང་པོས་ཨ་མྲ་སྐྱོང་མ་ལ་དྲིས་པ། བཟང་མོ་འདི་ཅི་ཞིག་ཡིན། ལྷ་སྟུམ་པ་ཅུལ་
བར་བགྱིད་དོ། །ཅི་ཞིག་གི་ཕྱིར། ལྷའི་སྣད་དགོ། །ཇི་ལྟར་བྱ། ཅི་འབྲོས་སམ། ལྷ་མི་དགྱེས་པ་མ་མཛད་ཅིག །ལྷ་དགུང་བདུན་
ལོན་པ་དང་བདག་གི་སྟུམ་པ་ཅུལ་བར་བགྱིད་པས་རེ་ཞིག་དགུང་བདུན་དུ་རོལ་པས་དགྱེས་པར་མཛོད། དགྱེས་དགུར་མཛོད་
ལ་དགུང་བདུན་ལགས་དང་དུས་མཁྱེན་པར་བགྱིའོ། །དེ་དེ་དང་ལྷན་ཅིག་རྩེ་བར་བྱེད། དགའ་བར་བྱེད། དགའ་མགུར་སྤྱོད་
པར་བྱེད་པ་ལས་ཇི་ཙམ་ན་ཨ་མྲ་སྐྱོང་མ་སེམས་ཅན་དང་ལྡན་པར་གྱུར་ནས་དེས་རྒྱལ་པོ་གཟུགས་ཅན་སྙིང་པོ་ལ་སྨྲས་པ།

༄༅། །ལྷ་བདག་ལ་སེམས་ཅན་ཤུགས་ལགས་སོ། །དེས་དེ་ལ་སེང་རས་ཤིག་དང་སོར་གདུབ་རྒྱ་བྱིན་ནས་སྐུར་པ། གལ་ཏེ་
བུ་མོ་ཞིག་ཡིན་ན་ཁྱོད་ཉིད་ཀྱི་ཡིན་ནོ། །འོན་ཏེ་ཁྱེའུ་ཡིན་ན་སེང་རས་འདི་སྐོན་ལ་སོར་གདུབ་ཀྱི་རྒྱ་མགུལ་དུ་ཐོགས་ཏེ་ངའི་དྲུང་དུ་
བཀྲི་ཤིག །དེ་བྱུང་སྟེ་ཤིང་རྟ་ར་ཤུགས་ཏེ་ས་སྐྱོང་དང་ལྷན་ཅིག་ཆས་པ་དང་རྩེལ་བུའ་འཁྲིལ་བར་འདུག་གོ། །དེ་རྣམས་ཀྱིས་སྐུར་པ།
ཤེས་ལྡན་དགའ་དགྲ་བོ་བྱུང་གིས་རྗེས་བཞིན་དུ་བཙལ་ལོ་ཞེས་ལི་ཙྪ་བི་སྐྱིན་གོར་གྲི་མདའ་ཙི་བས་ཅན་ལྔ་བཀྲུས་རྒྱལ་པོ་གཟུགས་
ཅན་སྙིང་པོའི་ཁྲི་བཞིན་བསྐུགས་པ་དང་ས་སྐྱོང་གིས་མཐོང་ནས་དེས་སྐུར་པ། ལྷ་ཡངས་པ་ཅན་གྱི་ལི་ཙྪ་བི་རྣམས་མཆེན། ལྷ་ཅི

འདི་དག་དང་ལྡན་ཅིག་འཐབ་མོ་བགྱིའམ། འོན་ཏེ་ཤིང་རྟ་བདའ། ངེས་སྨྲས་པ། ངའི་དུབ་པས་ཤིང་རྟ་དེང་ཀྱིས་ཁྱོད་ཁོ་ནས་འདི་
དང་དང་ལྡན་ཅིག་འཐབ་མོ་ཁྲིས་ཤིག །ངེས་དེ་རྣམས་དང་ལྡན་ཅིག་འཐབ་མོ་འགྱེད་པར་བརྩམས་པ་ལས་ཡངས་པ་ཅན་རྣམས་
ཀྱིས་ངོ་ཤེས་ནས་དེ་རྣམས་ཀྱིས་སྨྲས་པ། ཤེས་ལྡན་དག་མིའི་སྲིན་པོ་དེ་ཉིད་འདི་ཡིན་གྱིས་སླར་ལྡོག་གོ །དེ་རྣམས་སླར་ལོག་ནས་
ཡངས་པ་ཅན་དུ་འོངས་ཏེ་འདུས་ནས་ཡང་ཁྲིམས་སུ་བཅས་པ། ཤེས་ལྡན་དག་བདག་ཅག་གི་དགྲ་འདི་ལ་ཡང་གཟུགས་ཅན་
སྙིང་པོའི་བུ་རྣམས་ཤ་སྐྱོན་དུ་གཞུག་གོ་ཞེས་བཅས་སོ། །ཇི་ཙམ་ན་ཟླ་བ་དགུ་འདས་པ་དང་ཨ་མྲ་སྐྱོང་མ་ལ་ཁྱེའུ་གཟུགས་བཟང་

Karma Leksheyling Shedra Collection. Digitization by eGangotri. Funding by MIDF

༄༅། །ལ་མཛེས་པ་བལྟ་ན་སྡུག་པ་ཞིག་བཙམས་སོ། །བཙམས་ནས་ཞེས་བྱ་བ་ནས་བསྒྲིངས་བསྐྱེད་དེ་ཆེན་པོར་སྤྲུར་ཏོ་ཞེས་བྱ
བའི་བར་དུ་གོ། །དེ་ཡངས་པ་ཅན་པའི་ལི་ཙྪ་བྱིའི་ཁྱེའུ་རྣམས་དང་ལྷན་ཅིག་རྩེ་བར་བྱེད་པ་ལས། དེ་རྣམས་ཀྱིས་མི་དགའ་བའི
ཚིག་གིས་སྨྲས་པ། བྲན་མོའི་བུ་ཁྱོད་བརྒྱ་སྟོང་ཕྲག་དུ་མ་ཞིག་ལས་ནི་སྐྱེས་ན་ཕ་སུ་ཡིན། དེ་དུས་ནས་མའི་དྲུང་དུ་སོང་བ་དང
དེས་སྨྲས་པ། བུ་ཅིའི་ཕྱིར་དུ་བུ། དེས་ཐམས་ཅད་ཀྲུས་པར་སྨྲས་པ་དང་། དེས་སྨྲས་པ། བུ་གལ་ཏེ་ཡང་འདྲི་བ་དང་དེའི་ཕ་ལྟ་བུ
ནི་ཁྱེད་ཅག་གཅིག་ལ་ཡང་མེད་དོ་ཞེས་སྨོས་ཤིག །གལ་ཏེ་སུ་ཡིན་ཞེས་སྨྲ་དང་། རྒྱལ་པོ་གཟུགས་ཅན་སྙིང་པོ་ཡིན་ནོ་ཞེས་སྨོས

Karma Leksheyling Shedra Collection. Digitization by eGangotri. Funding by MIDF

Karma Leksheyling Shedra Collection. Digitization by eGangotri. Funding by MIDF

ཤིག །ཇི་ཙམ་ན་དེ་དེ་རྣམས་དང་ལྷན་ཅིག་ཡང་རྩེ་བར་བྱེད་པ་ལས་དེ་རྣམས་ཀྱིས་དེ་ལ་དེ་བཞིན་དུ་སྨྲས་པ་དང་། དེས་སྨྲས་པ།
དའི་ཕ་ལྷ་བུ་ནི་ཁྱེད་ཅག་གཅིག་ལ་ཡང་མེད་དོ། །སུ་ཡིན། རྒྱལ་པོ་གཟུགས་ཅན་སྙིང་པོ་ཡིན་ནོ། །དེ་རྣམས་ཀྱིས་ཤེས་ལྡན
དག་བདག་ཅག་གི་དགྲ་གང་ཡིན་པ་དེ་ནི་འདིའི་ཕ་ཡིན་ནོ་ཞེས་ལྷག་པར་ཡང་བརྟེགས་སོ། །དེས་དུས་ནས་ཇི་ལྟར་གྱུར་པ་རྣམས
མ་ལ་སྨྲས་པ་དང་། དེས་བསམས་པ། ཡངས་པ་ཅན་གྱི་ལི་ཙྪ་བྱི་རྣམས་ནི་གདུག་པ་རྩུབ་པོ་ཆེ་ཡིན་ཏེ། གལ་ཏེ་འདི་བསད་པར
འགྱུར་བའི་གནས་དེ་ཡོད་དོ་སྙམ་མོ། །དེ་དེ་ལྷ་བུ་སེམས་ཤིང་འདུག་པ་དང་ཚོང་པ་རབ་ཏུ་མང་པོ་ཟོང་ཐོགས་ནས་རྒྱལ་པོའི་ཁབ

༄༅། །ཏྲ་འཛིང་བ་དེ་དག་རིས་མཐོང་ནས་སྨྲས་པ། སོར་གདུབ་ཀྱི་རྒྱ་འདིས་སྟོད་རྒྱས་ཐོབ་ལ་དེང་ཤིག་དང་ཤོ་གམ་མི་
གཅོད་པར་འགྱུར་རོ། །ཁྱིའུ་འདི་ཡང་རྒྱལ་པོའི་ཕོ་བྲང་དུ་ཁྲིད་ལ་སོར་གདུབ་ཀྱི་རྒྱ་འདི་འདིའི་མགུལ་དུ་ཐོགས་ཏེ་རྒྱལ་པོའི་
ཁབ་ཀྱི་སྒོར་ཞོག་ཅིག །དེ་རྣམས་ཀྱིས་ཀྱང་དེ་བཞིན་དུ་བྱའོ་ཞེས་ཁས་བླངས་སོ། །ཁྱི་ལ་ཡང་མུ་ཏིག་གི་ཇོ་ཤལ་ཅིག་བྲིན་ནས་
སྨྲས་པ། བུ་རྒྱལ་པོ་དགོས་པའི་ཚེད་དུ་འདུས་དང་མུ་ཏིག་གི་ཇོ་ཤལ་རྐང་པའི་སྙིང་དུ་ཐོག་ལ་འཇོགས་ཏེ་པང་དུ་འདུག་ཤིག །
གལ་ཏེ་འབགའ་ཞིག་ཁྱིའུ་འདི་འཇིགས་མི་ཤེས་པ་ཞིག་གོ་ཞེས་སྨྲ་དང་དེ་ལ་ཡང་བུ་ཕས་འཇིགས་པ་འབགའ་ཡོད་དམ་ཞེས་སློས་

Karma Leksheyling Shedra Collection. Digitization by eGangotri. Funding by MIDF

ཤིག །དེ་ཚོང་པ་རྣམས་དང་ལྷན་ཅིག་ཏུ་རིམ་གྱིས་རྒྱལ་པོའི་ཁབ་ཏུ་ཕྱིན་ནས། དེ་རྣམས་ཀྱིས་ཁྲུས་བྱས་ཏེ་སོར་གདུབ་ཀྱི་རྒྱ
བཏགས་ནས་རྒྱལ་པོའི་ཕོ་བྲང་གི་སྒོར་བཞག་པ་དང་། དེ་རྒྱལ་པོ་གདང་ན་བ་དེར་སོང་སྟེ་ཕྱིན་ནས་མུ་ཏིག་གི་དོ་ཤལ་ཀྲང་པ་ལ་
བཞག་ནས་འཇོགས་ཏེ་པང་དུ་འདུག་གོ །རྒྱལ་པོས་སྨྲས་པ། ཤེས་ལྡན་དག་ཁྱེའུ་འདི་ནི་འཇིགས་མི་ཤེས་པ་ཞིག་གོ །དེས་སྨྲས་
པ། ཡབ་བུ་ཕས་འཇིགས་པ་འདག་འམཆིས་ལགས་སམ། དེ་ནས་རྒྱལ་པོས་འཇིགས་པ་མེད་པའི་སྒྲ་ཀུན་ཏུ་སྨྲས་པས་རྒྱལ་བུ་
གཞོན་ནུ་འཇིགས་མེད་རྒྱལ་བུ་གཞོན་ནུ་འཇིགས་མེད་ཅེས་བྱ་བར་གྲགས་སོ།། །།འདུལ་བ་གཞི། བམ་པོ་དྲུག་བཅུ་གཅིག་པ།

༄༅། །རྒྱལ་པོ་གཟུགས་ཅན་སྙིང་པོ་གཞན་གྱི་བུད་མེད་ལ་ལྷག་པར་ཆགས་པས་གླང་པོ་ཆེ་ལ་ཞོན་ནས་གྲོང་ཁྱེར་གྱི་སྲང་ནམས་སུ་སོང་ནས་མིག་ཕན་ཚུན་དུ་ལྟ་ཞིང་འཁྱམ་པར་བྱེད་དོ། །དེའི་ཚེ་རྒྱལ་པོའི་ཁབ་ན་འཚོང་དཔོན་ཕྱུག་པ་ནོར་མང་བ་ཡོངས་སྤྱོད་ཆེ་བ་ཞིག་ཡོད་པ་དེས་རིགས་མཉམ་པ་ལས་ཆུང་མ་བླངས་ནས་ཞིས་བྱ་བ་ནས་དགའ་མགུར་སྤྱོད་པར་བྱེད་དོ་ཞེས་བྱ་བའི་བར་སོང་མ་བཞིན་དུའོ། །དེ་དུས་གཞན་ཞིག་ན་ཆུང་མ་ལ་སྨྲས་པ། བཟང་མོ་རྫོང་ཐོགས་ནས་ཡུལ་གཞན་དུ་འགྲོའོ། །དེས་སྨྲས་པ། ཇོའི་སྲས་དེ་བཞིན་དུ་མཛོད་ཅིག །དེ་ཟོང་ཐོགས་ཏེ་ཡུལ་གྱི་མཐར་སོང་ངོ་། །དེ་ཡང་ཁ་ཟས་ཞིམ་པོ་དང་གོས་ཀྱིས་ཉེན་

མོངས་པས་གདུངས་པར་གྱུར་པ་ལས། རྒྱལ་པོ་གཟུགས་ཅན་སྙིང་པོ་གྲང་པོ་ཆེ་ལ་ཞོན་ནས་དེའི་ཁྱིམ་དུང་ནས་སོང་བ་དང་།
དེས་ཀུང་སྐར་ཁུང་དུ་འདུག་ནས་རྒྱལ་པོ་ལ་མེ་ཏོག་གི་ཕྲེང་བ་བོར་རོ། །དེ་ནས་རྒྱལ་པོས་མཐོང་ནས་སྨྲས་པ། མར་ཤོག །དེས་
སྨྲས་པ། ལྷ་གཡར་ཚེ་ལགས་ཀྱིས་ཁྱོད་ཉིད་ནང་དུ་ག་ཤེགས་ཤིག །དེ་ནས་རྒྱལ་པོ་ནང་དུ་ཞུགས་ནས་དེ་དེ་དང་ལྷན་ཅིག་དགའ་
མགུར་སྤྱོད་པར་བྱེད་པ་ལས། དེ་ཡང་དེའི་ཚེ་རུང་ཞིང་ཟླ་མཚན་དང་ལྡན་པས་སེམས་ཅན་ཆགས་པར་གྱུར་ནས་དེས་རྒྱལ་པོ་ལ་
སྨྲས་པ། ལྷ་བདག་ནི་སེམས་ཅན་དང་ལྡན་པར་གྱུར་ཏོ། །དེ་ནས་རྒྱལ་པོས་དེ་ལ་ཡང་སོར་གདུབ་ཀྱི་རྒྱ་དང་སེང་རས་ཁྲ་བོ་བྱིན་

༄༅། །ནས་སྨྲས་པ། གལ་ཏེ་རི་ཞིག་ཁྱེའུར་གྱུར་ན་སེང་རས་འདི་སྔོན་ལ་སོར་གདུབ་ཀྱི་རྒྱ་ཡང་མགུལ་དུ་ཐོགས་ཏེ་ངའི་དྲུང་
དུ་བཀྲི་ཤིག །འོན་ཏེ་བུ་མོ་ཡིན་ན་ནི་ཁྱོད་ཉིད་ཀྱི་ཡིན་ནོ་ཞེས་སྨྲས་ནས་རྒྱལ་པོ་སོང་ངོ་། །ཇི་ཙམ་ན་དེ་དང་དཔོན་དེ་དོན་རྣམས་
གྲུབ་སྟེ་རྒྱལ་པོའི་ཁབ་དང་ཉེ་བ་ཞིག་ཏུ་ཕྱིན་ནས། དེས་ཚུང་མ་ལ་བཟང་མོ་དགའ་བ་སྐྱེད་ཅིག །ཁོ་བོ་དོན་གྲུབ་ནས་བདེ་བར་
འོངས་ཏེ། ཞག་འདི་ཙམ་ཁོན་ན་ཕྱིན་པར་འོང་ངོ་། །སྦྲིང་བ་དེས་ཐོས་ནས་བདག་གིས་ནི་བུ་བམ་ཡིན་པ་འདི་ལྟ་བུ་བྱུས་ལ།
དེ་ཡང་འོང་ན་དེ་ལ་ཇི་ལྟར་བསྒྲུབ་པར་བྱ་སྙམ་དུ་ཕོངས་པར་གྱུར་ནས། དེས་དེ་ལྟར་གྱུར་པ་རྣམས་རྒྱལ་པོ་ལ་རིག་པར་བྱས་པ་

དང་། དེ་ནས་རྒྱལ་པོས་སྐར་སྦྱིན་པ། བག་མ་ཚ་བར་འདུག་ཤིག་ཅི་ནས་ཀྱང་སྨྱུར་དུ་མི་འོང་བ་དེ་ལྟར་ངས་བྱའོ། །རྒྱལ་པོས་དེ་ལ་
ཕོ་ཉ་བཏང་བ། དེད་དཔོན་པ་ལ་རིན་པོ་ཆེ་ཆེ་གེ་མོ་དང་ཆེ་གེ་མོ་དག་ཅིག་དགོས་ཀྱིས་དེ་མེད་པར་ཁྱོད་འདིར་མ་འོངས་ཤིག །
དེ་རིན་པོ་ཆེ་དེ་རྣམས་ཀྱི་ཕྱིར་ལམ་རིང་པོར་སོང་ངོ་། །དེ་ཡང་ཟླ་བ་དགུ་འདས་ནས་བཙས་པ་དང་ཁྱེའུ་གཟུགས་བཟང་བ་མཛེས་
པ། བལྟ་ན་སྡུག་པ་ཞིག་བཙས་སོ། །མ་བསྐལ་བས་ཀྱང་བུད་མེད་ལ་ཤེས་ཉེན་ཡོད་པས་དེས་མར་དང་སྦྲང་རྩིས་དེ་འབྲངས་པར
བསྐྱོད་ནས་སོར་གདུབ་ཀྱི་རྒྱ་མ་གུལ་དུ་བཏགས་ཏེ་སེང་རས་ཀྱིས་བཀྲིས་ནས་སྒྲོམ་བུའི་ནང་དུ་བཅུག་སྟེ་བུ་མོ་མངག་གཞུག་མ

༄༅། །ལ་བསྒྲོ་བ། སོང་ལ་སྒྲོམ་བུ་འདི་ཁྱེར་ཏེ་རྒྱལ་པོའི་ཕོ་བྲང་གི་སྒོར་ཁྱོད་ཀྱི་དཀྱིལ་འཁོར་བྱོས་ལ་མེ་མར་བུས་ཏེ་
ཕྱོགས་གཅིག་ཏུ་ཇི་སྲིད་འགག་འཞིག་གིས་བླངས་ཀྱི་བར་དུ་སྲོང་ཅིག །དེས་དེ་བཞིན་བྱས་པ་དང་ཇི་ཙམ་ན་རྒྱལ་པོ་སྙིང་གི་ཁང་
བཟངས་ཀྱི་གཞིར་སོང་ནས་རྒྱལ་པོ་གཞོན་ནུ་འཇིགས་མེད་དང་ལྡན་ཅིག་འདུག་པ་ལས། དེས་རྒྱལ་པོའི་ཕོ་བྲང་གི་སྒོ་ན་མར་མེ་
མཐོང་ངོ་། །དེ་ནས་བོ་ཤས་འཚོ་བ་རྣམས་ལ་བསྒོ་བ། ཤེས་ལྡན་དག་རྒྱལ་པོའི་ཕོ་བྲང་གི་སྒོ་ན་མར་མེ་འབར་བ་འདི་ཅི་ཡིན་ལྟོས་
ཞིག །དེ་དག་གིས་བལྟས་ནས་སྨྲས་པ། ལྷ་སྒྲོམ་བུ་ཞིག་མཆིས་སོ། །དེས་སྨྲས་པ། ཕོང་ཞིག །རྒྱལ་བུ་གཞོན་ནུ་འཇིགས་མེད་

ཀྱིས་སླུས་པ། ལྷ་སྦྲོམ་བུ་དེ་ན་ཅི་མ་ཚིས་པ་དེ་བདག་ལ་སྐུལ་བར་ཅི་གནང་། རྒྱལ་པོས་དེ་བཞིན་བྱའོ་ཞེས་ཁས་བླངས་སོ། །
ཧི་ཙམ་ན་སྦྲོམ་བུ་བླངས་ནས་རྒྱལ་པོ་ལ་ཕུལ་བ་དང་། རྒྱལ་པོས་སླུས་པ། ཁ་སྤྱེ་ཤིག །ཁ་སྤྱེ་བ་ལས་ཁྲི་འུ་ཞིག་བྱུང་ངོ་། །
རྒྱལ་པོས་སླུས་པ། འདི་ཅི་གསོན་ནམ། འོན་ཏེ་ཤི་བ་ཞིག །དེ་རྣམས་ཀྱིས་སླུས་པ། ལྷ་གསོན་ལགས་སོ། །དེ་ནས་རྒྱལ་པོས
སོར་གདུབ་ཀྱི་རྒྱ་དང་སེང་རས་ངོ་ཤེས་ནས་རྒྱལ་བུ་གཞོན་ནུ་འཇིགས་མེད་ལ་བྱིན་པ་དང་། དེས་དེ་བསྟུན་བསྐྱོད་བསྐྱེད་དེ་རྒྱལ
པོས་གསོན་ནམ་ཞེས་ཚིག་ཏུ་བྱུང་བ་དང་། རྒྱལ་བུ་གཞོན་ནུ་འཇིགས་མེད་ཀྱིས་གསོས་པས། འཚོ་བྱེད་གཞོན་ནུས་གསོལ་ཞེས

༄༅། །བྱ་བར་གྲགས་སོ། །ཇི་ཙམ་དུས་གཞན་ཞིག་ན་འཚོ་བྱེད་གཞོན་ནུས་གསོས་ཆེན་པོར་སྒྱུར་ཏོ། །དེ་འཇིགས་མེད་
དང་ལྷན་ཅིག་བྲེ་མོ་གཏམ་ཟེར་ཞིང་འཁོད་པ། འཇིགས་མེད་གཞོན་ནུ་མ་སྐྱེས་དགྲ་ནི་མ་བཅས་པ་ཁོན་ནས་རྒྱལ་པོ་ཉིད་དུ་ཕྱུང་
བསྟན་གྱིས་བདག་ཅག་གིས་བཟོ་ཕུང་ཟད་བསྣུབས་ཏེ། དེས་ན་བདག་ཅག་གི་ཕྱི་དུས་ཀྱིས་འཚོ་བར་འགྱུར་རོ། །དེ་གཉིས་ཀྱིས་
དེ་ལྟར་གྲོས་བྱས་པ་ལས། ཤིང་རྟ་མཁན་གོས་དཀར་པོ་གོན་པ་མི་གོས་དཀར་པོ་གོན་པ་རྣམས་ཀྱིས་ཡོངས་སུ་བསྐོར་ནས་རྒྱལ་
པོའི་ཕོ་བྲང་དུ་ཞུགས་པ་དང་། དེ་རྒྱལ་བུ་འཇིགས་མེད་གཞོན་ནུས་མཐོང་ནས། དེས་རྒྱལ་པོའི་མི་གཞན་དག་ལ་དྲིས་པ། འདི་

སུ་ཞིག་ཡིན། དེ་རྣམས་ཀྱིས་སྨྲས་པ། ཤིང་རྟ་མཁན་ལགས་སོ། །འདིས་ཅི་འཐོབ། འཚོ་བའོ། །དེས་བསམས་པ་བདག་གིས
ཀྱང་ལྷ་ལ་བརྟགས་ནས་ཤིང་རྟ་མཁན་བསླབ་བོ་སྙམ་ནས། དེ་རྒྱལ་པོའི་དྲུང་དུ་སོང་ནས་སྨྲས་པ། ལྷ་བདག་ཀྱང་ཤིང་རྟ་མཁན
བསླབ་བོ། །རྒྱལ་པོས་སྨྲས་པ། བུ་ཁྱོད་ཅི་འདིས་འཚོ་བར་འགྱུར་རམ། ཡབ་རྒྱལ་པོའི་བུས་ནི་བཟོ་ཐམས་ཅད་ལ་བསླབ་པར
བགྱི་བ་ལགས་སོ་བུ་གལ་ཏེ་དེ་ལྟ་ན་ཁྱོད་ཤིང་རྟ་མཁན་སློབས་ཤིག །དེས་བསླབ་པར་བརྩམས་སོ། །འཚོ་བྱེད་ཀྱིས་ཀྱང་སྨན་པ
གོས་དཀར་པོ་གོན་པ་མི་གོས་དཀར་པོ་གོན་པ་རྣམས་ཀྱིས་ཡོངས་སུ་བསྐོར་ནས་རྒྱལ་པོའི་ཕོ་བྲང་དུ་ཞུགས་པ་མཐོང་ནས།

Karma Leksheyling Shedra Collection. Digitization by eGangotri. Funding by MIDF

༄༅། །ངེས་གཞན་དགའ་ལ་ཉེས་པ། འདི་སྐུ་ཞིག་ཡིན་དེ་དག་གིས་བླུས་པ། སླན་པ་ལགས་སོ། །འདི་ཅི་ཞིག་བྱེད། དཔྱད་
པ་ཀྱིད་དོ། །ཅི་ཐོབ། གལ་ཏེ་ནད་པ་ཞིག་སོས་ན་ཧན་པ་ཐོབ་བོ། །འོན་ཏེ་གུམ་ན་མི་འཚོལ་མི་འདྲིའོ། །ངེས་བསམས་པ།
སྨན་དཔྱད་བསླབ་བོ་སྙམ་ནས། དེ་ཕའི་གན་དུ་སོང་སྟེ་སྨྲས་པ། ལྷ་གཞོང་བ་མཛོད་ཅིག །སྨན་དཔྱད་བསླབ་ལགས་སོ། །
བུ་ཁྱོད་རྒྱལ་པོའི་སྲས་ཡིན་ནོ། །ཁྱོད་ལ་སྨན་དཔྱད་ཀྱིས་ཅི་བྱ། ལྷ་རྒྱལ་པོའི་བུས་ནི་བཟོ་ཐམས་ཅད་ལ་བསླབ་པར་བགྱི་བ་
ལགས་སོ། །བུ་གལ་ཏེ་དེ་ལྟ་ན་སློབས་ཤིག །ངེས་སྨན་དཔྱད་བསླབ་པར་བརྩམས་པ་དང་། ངེས་སྨན་དཔྱད་ནི་ཡོབས་ན་ངེས

འདུལ

འདུལ་བ་བཞི།

ཁ

ཀླད་པའི་ཐོད་པ་དབྱེ་བའི་དཔྱད་མ་ཤེས་ནས། དེས་ཇོ་འཇོག་ན་སྨན་པའི་རྒྱལ་པོ་རྒྱན་ཤེས་ཀྱི་བུ་ཞེས་བྱ་བ་ཡོད་དེ། དེས་ཀླད་
པའི་ཐོད་པ་འབྱེད་པའི་དཔྱད་ཤེས་སོ་ཞེས་ཐོས་ནས། དེ་རྒྱལ་པོའི་དྲུང་དུ་སོང་སྟེ་སྨྲས་པ། ལྷ་ཇོ་འཇོག་ཏུ་མཆིའོ། །ཅི་ཞིག་གི་
ཕྱིར་དེ་ན་སྨན་པའི་རྒྱལ་པོ་རྒྱན་ཤེས་ཀྱི་བུ་ཞེས་བགྱི་བ་མཆིས་ཏེ། དེ་ཀླད་པའི་ཐོད་པ་འབྱེད་པའི་དཔྱད་འཚལ་བས་དེ་སློབ་ཏུ་
མཆིའོ། །བུ་ཁྱོད་འདིས་མཚོའམ། ལྷ་ཡང་ན་ནི་དཔྱད་མི་བསླབ། ཡང་ན་ནི་ལེགས་པར་བསླབ་པར་བགྱིའོ། །བུ་གལ་ཏེ་དེ་ལྟ་
ན་སོང་ཤིག །དེས་རྒྱལ་པོ་པད་མའི་སྙིང་པོ་ལ་སྤྲིང་བ། བདག་གི་བུ་འདི་སྨན་དཔྱད་སློབ་ཏུ་རྒྱན་ཤེས་ཀྱི་བུའི་དྲུང་དུ་འོང་གིས།

DHARMA 358 YESHE DE

Karma Leksheyling Shedra Collection. Digitization by eGangotri. Funding by MIDF

༄༅། །འདིའི་དགོས་པ་ཐམས་ཅད་ཁྱོད་ཀྱིས་སྦྱོར་ཅིག །དེ་རིམ་གྱིས་རྗོ་འཇོག་ཏུ་ཕྱིན་པ་དང་། བདག་མའི་སྙིང་པོས་ཀྱང་སྦྲིང་ཡིག་བསྐུགས་ཏེ་རྒྱུན་ཤེས་ཀྱི་བུ་ལ་བཏང་ནས་རྒྱལ་པོའི་བུ་འདི་ཁྱོད་ཀྱི་དྲུང་དུ་ཆེད་དུ་འོངས་ཀྱིས་འདི་ལ་སྨན་དཔྱད་སློབས་ཤིག །རྒྱུན་ཤེས་ཀྱི་བུས་དེ་ལ་སྟོན་པར་བྱེད་པ་ན། དེས་ཀྱང་ཟང་བསྟན་པ་དང་འཚོ་བྱེད་ཀྱིས་ཁྱད་པར་དང་བཅས་པ་ཡོངས་སོ། །རྒྱུན་ཤེས་ཀྱི་བུའི་ཀུན་ཏུ་སྤྱོད་པ་ནི་གང་གི་ཚེ་ནད་པ་ལ་ལྟར་འགྲོ་བའི་ཚེ་བྲམ་ཟེའི་ཁྱེའུ་ཞིག་ཁྱིད་དེ་འགྲོ་བ་ཡིན་པས་དེ་དུས་གཞན་ཞིག་ན་འཚོ་བྱེད་ཁྲིད་དེ་སོང་ནས་དེས་ནད་པའི་སྨན་བསྟན་པ་འདི་དང་འདི་དག་ནི་ཕྱིན་ཅིག་ཅེས་སྨྲས་ནས་བྱུང་ངོ། །

Karma Leksheyling Shedra Collection. Digitization by eGangotri. Funding by MIDF

འཚོ་བྱེད་ཀྱིས་བསམས་པ། འདི་ནི་མཁན་པོས་ཉེས་ཏེ། གལ་ཏེ་འདིས་སྨན་འདི་ཟོས་ན་འདི་དེ་ཉིད་འཆི་བར་འགྱུར་ཏེ། མཁན་པོས་བསྟན་པ་ནི་ལེགས་པ་མ་ཡིན་གྱིས་ཐབས་ཤིག་བྱའོ་སྙམ་ནས་དེ་རྒྱུན་ཤེས་ཀྱི་བུ་དང་ལྷན་ཅིག་ཏུ་བྱུང་ནས་སྦྲར་ནང་དུ་ཞུགས་ཏེ་སྨྲས་པ། མཁན་པོ་འདི་སྐད་ཅེས་གསུང་ངོ་། །ཇོ་བོས་སྨན་བསྟན་པ་གང་ཡིན་པ་དེ་མ་སྦྱིན་པར་འདི་དང་འདི་དག་བྱིན་ཅིག་ཅེས་ཟེར་རོ། །དེས་དེ་བཞིན་དུ་བྱས་པས་སོས་པར་གྱུར་ཏོ། །ཇི་ཙམ་ཉི་མ་གཞན་ཞིག་ལ་རྒྱུན་ཤེས་ཀྱི་བུ་ཡང་དེའི་དྲུང་དུ་སོང་ནས་དྲིས་པ། ན་བ་ཇི་ལྟ་སོས་པར་གྱུར་ཏོ། །སང་ཡང་དེ་ཉིད་བྱིན་ཅིག །ཅི་སྟེ་མ་ལགས་སམ། འོན་ཏེ་སྐད་ཀྱིས་བསྟན

༄༅། །པ་ལགས། ཅི་བདག་གིས་ཞར་བསྟན་ཏམ། འོན་ཏེ་ཕྱིས་བསྟན། དེ་དག་གིས་སྨྲས་པ། འདི་དག་ནི་ཁྱོད་ཀྱིས
མངོན་སུམ་དུ་བསྟན་ཏོ། །འདི་ནི་འཚོ་བྱེད་ལ་ཕྲིན་དུ་སྦྲིང་བ་ཡིན་ནོ། །དེས་བསམས་པ། བདག་གིས་ཉེས་ཀྱིས་འཚོ་བྱེད་ནི
ཤེས་རབ་ཅན་ཡིན་ནོ་སྙམ་བསམས་ནས་སྨྲས་པ། འཚོ་བྱེད་ཀྱིས་བསྟན་པ་གང་ཡིན་པ་དེ་བྱིན་ཅིག །རྒྱུན་ཤེས་ཀྱི་བུ་འཚོ་བྱེད
ལ་དགའ་བ་སྐྱེས་པས་དེ་གང་དུ་འགྲོ་བར་དེར་འཚོ་བྱེད་འཁྲིད་དོ། །བྲམ་ཟེའི་ཁྱེའུ་གཞན་རྣམས་ཀྱིས་སྨྲས་པ། མཁན་པོ་ཁྱོད
རྒྱལ་པོའི་བུའོ་སྙམ་ནས་འདི་ལ་ནི་སྒྲོ་བས་སྟོན་པར་མཛད་ཀྱི། བདག་ཅག་ལ་ནི་མི་མཛད་དོ། །དེས་སྨྲས་པ། འཚོ་བྱེད་ནི་ཤེས

རབ་ཅན་ཡིན་པས་ངེས་བརྟན་པ་གང་ཡིན་པ་དེ་རང་གིས་རྣམ་པར་འབྱེད་ནུས་ཀྱི་ཁྱེད་ཀྱིས་ནི་དེ་ལྟ་མ་ཡིན་ནོ། །དེ་རྣམས་ཀྱིས
སྨྲས་པ། མཁན་པོས་ཇི་ལྟར་མཁྱེན། གལ་ཏེ་དེ་ལྟ་ན་ངས་ཁྱེད་ཅག་གི་མངོན་སུམ་དུ་བྱའོ། །དེས་བྲམ་ཟེའི་ཁྱེའུ་རྣམས་ལ་ཁྱོད་
ཀྱིས་ནི་རྫས་ཆེ་གེ་མོ་ཞིག་གི་རིན་དྲིས་ཤིག །ཁྱོད་ཀྱིས་ཀྱང་ཆེ་གེ་མོ་ཞིག་གིའོ་ཞེས་ཐམས་ཅད་ཚོང་དུས་སུ་བཏང་ངོ་། །འཚོ་བྱེད་
ཀྱང་ཁྱོད་ཀྱིས་ཀྱང་ཆེ་གེ་མོ་ཞིག་གིའོ་ཞེས་བསྒོའོ། །བྲམ་ཟེའི་ཁྱེའུ་རྣམས་ཀྱིས་ཇི་སྐད་བསྟན་པ་ཁོ་ན་བཞིན་བྱས་སོ། །འཚོ་བྱེད་
ཀྱིས་ཀྱང་ཇི་སྐད་བསྟན་པ་བཞིན་བྱས་ནས་བསམས་པ། གལ་ཏེ་མཁན་པོ་རྫས་གཞན་གྱི་རིན་འདྲི་བར་བྱེད་ན་བདག་གིས་ཇི

༄༅། །སྐད་བརྗོད་པར་བྱས། ཐམས་ཅད་དུ་རྫས་ཐམས་ཅད་ཀྱི་རིན་དྲི་འོ་སྙམ་མོ། །དེ་དག་ཐམས་ཅད་མཁན་པོའི་དྲུང་དུ་སོང་ནས་ཇི་སྐད་བསྟན་པ་དེ་བཞིན་སྨྲས་སོ། །ཀྱུན་ཤེས་ཀྱི་བུས་མ་བསྟན་པའི་རྫས་ཀྱི་རིན་དྲི་བར་བརྩམས་ཏེ། བྲམ་ཟེའི་ཁྱེའུ་རྫས་ཆེ་གེ་མོ་ཞིག་གི་རིན་ཇི་ཙམ། དེས་སྨྲས་པ། མ་འཚལ་ལ་ཧོ། །གཞན་དག་ལ་དྲིས་པ་དང་། སྨྲས་པ། མ་འཚལ་ལ་ལགས་སོ། །འཚོ་བྱེད་ལ་དྲིས་པ་དང་དེས་རྫས་ཐམས་ཅད་ཀྱི་རིན་སྨྲས་སོ། །ཀྱུན་ཤེས་ཀྱི་བུས་སྨྲས་པ། བྲམ་ཟེའི་ཁྱེའུ་དག་ཁྱེད་ཀྱིས་ཐོས་སམ། ཐོས་ལགས་སོ། །ངས་འཚོ་བྱེད་ནི་ཤེས་རབ་ཅན་ཡིན་ཏེ། ཙུང་ཟད་བསྟན་ན་ཡང་དེ་ལ་རང་གིས་རྣམ་པར་འབྱེད་ནུས་སོ་

Karma Leksheyling Shedra Collection. Digitization by eGangotri. Funding by MIDF

ཞེས་སྨྲས་པ་ནི་དོན་དེ་ཡིན་ནོ། །གཞན་ཡང་མདོན་སུམ་དུ་བྱའོ་ཞེས་དེ་རྣམས་ལ་སྨྲས་པ། ཐང་ཤིང་ཙན་གྱི་རི་ལ་དེང་ལ་སྨན་མ་
ཡིན་པ་དག་ཁྱེར་ཏེ་ཤོག་ཤིག །དེ་དག་དོང་ནས་དེ་དག་ལས་གང་ཞིག་གིས་གང་སྨན་མ་ཡིན་པར་ཤེས་པ་དེ་དེ་དག་གིས་བླངས་
སོ།། །འཚོ་བྱེད་ཀྱིས་བསམས་པ། སྨན་མ་ཡིན་པ་ནི་ཙུང་ཟད་ཀྱང་མེད་དོ་སྙམ་ནས། དེས་འདམ་བུ་མདའ་འགྲུའི་རྩ་བ་དང་།
རྗོ་བའི་དུམ་བུ་ཞིག་བླངས་སོ། །དེ་ཙམ་ན་འཚོ་བྱེད་ཀྱིས་ལམ་གྱི་ཕྱེད་ན་ཕྱུགས་རྫི་མོ་ཞིག་ཞོའི་བུམ་པ་དང་ཕྲུམ་ཚུད་ཁྱེར་ནས་
སྐྱུན་ཤེས་ཀྱི་བུའི་དྲུང་དུ་སོང་བ་ལས་དེ་ཤིན་ཏུ་མིག་ན་བ་དེས་མཐོང་ནས་དེས་དྲིས་པ་གང་དུ་འགྲོ། དེས་སྨྲས་པ། དེས་དེ་ལ་

༄༅། །གཞན་དེ་ཉིད་ཀྱི་དྲུང་ན་ཡོད་པའི་སྣན་ཞིག་བསྟན་པ་ལས་དེས་བྱས་པ་དང་མོད་ལ་སོས་པར་གྱུར་ཏོ། །དེ་དགའ་བ་
སྐྱེས་ནས་སྨྲས་པ། ཤིའི་བུམ་པ་དང་ཕྱུམཚུད་འདི་ཁྱོད་སྟོམས་ཤིག །དེས་ཕྱུམཚུད་བླངས་ཏེ། ཤིའི་བུམ་པ་ནི་དེ་ཉིད་ལ་བྱིན་
ནས་དེ་ཕྱུམཚུད་ཁྱེར་ཏེ་སོང་བ་ལས། རྩེ་ཙམ་ན་བྲམ་ཟེའི་ཁྱིའུ་རྣམས་ཀྱིས་ལམ་གྱི་དབུས་ན་སྦྲང་བོ་ཆེའི་རྗེས་ཞིག་མཐོང་ནས།
དེ་རྣམས་ཀྱིས་དེ་ལ་བརྟག་པར་བརྩམས་པ་དང་འཚོ་བྱེད་ཀྱང་འོངས་ནས་དེས་སྨྲས་པ། འདི་ཅི་ཡིན། སྦྲང་བོ་ཆེའི་རྗེས་སོ། །འདི་
ནི་སྦྲང་བོ་ཆེའི་རྗེས་མ་ཡིན་གྱི། འདི་ནི་བལ་སྦྲང་མོའི་རྗེས་ཡིན་ཏེ། དེ་ཡང་མིག་གཡས་པ་ཞར་བ་དེ་རིང་པོ་ནར་སྦྲང་བོ་ཆེའི

འདུལ། འདུལ་བ་གཞི། ཁ

སྤྲུག་སྒྲ་འབྱུང་བར་འགྱུར་བ་ཞིག་ཡིན་ལ། དེ་ལ་གོན་པ་ནི་བུད་མེད་ཡིན་ལ། དེ་ཡང་མིག་གཡས་པ་ཞར་བ་སྨྲམ་པ་དེ་རིང་ཉིད་
དུ་བུ་ཙོ་བཙའ་བར་འགྱུར་བ་ཞིག་ཡིན་ནོ། །ཇི་ཙམ་ན་རྒྱུན་ཤེས་ཀྱི་བུའི་དྲུང་དུ་འོངས་ནས་གང་གིས་གང་ཕྱིར་ཏེ་འོངས་པ་དེས་དེ་
བསྟན་ཏོ། །རྒྱུན་ཤེས་ཀྱི་བུས་སྨྲས་པ། བྲམ་ཟེའི་ཁྱེའུ་དགའ་འདི་ཐམས་ཅད་ནི་སྨན་ཡིན་ཏེ། རི་ཞིག་འདི་ནི་ཚེ་གོ་མོ་ཞིག་གིས་ནང་
ཚེ་གོ་མོ་ཞིག་ཡིན་ལ་དེ་བཞིན་དུ་གཞན་ཡང་གཞན་དག་ཀྱང་ཡིན་ནོ། །འཚོ་བྱེད་ལ་དྲིས་པ་ཁྱོད་ཀྱིས་ཅི་ཕྱིར་ཏེ་འོངས། དེས་སྨྲས་
པ༔ མཁན་པོ་ཐམས་ཅད་སྨན་ལགས་ཏེ། སྨན་མ་ལགས་པ་ནི་ཅི་ཡང་མ་མཆིས་སོ། །འོན་ཀྱང་བདག་གིས་འདམ་བུ་མདའ་

༄༅། །རྒྱུའི་རྩ་བ་དང་། རྫོའི་དུམ་བུ་དང་། ཕྱམ་ཚུད་ཅིག་འཚལ་ཏེ་མཆིས་སོ། །འདི་དག་ཅི་དགོས་སྡིག་པས་ཟིན་པ་ལས
འདམ་བུ་མདའ་རྒྱུའི་རྩ་བའི་དྲུང་པས་བདུག་གོ །ཕྱམ་ཚུད་ཀྱིས་ནི་སྨན་པར་བགྱིའོ། །རྫོའི་དུམ་བུས་ནི་སྔོན་ཀའི་དུས་ན་བོའི་བུམ
པ་འཆག་པར་འགྱུར་རོ། །རྒྱུན་ཤེས་ཀྱི་བུས་འཛོམ་ཕྱུང་བ་དང་། བྲམ་ཟེའི་ཁྱེའུ་རྣམས་ཀྱིས་བསམས་པ། མཁན་པོ་ནི་འདི་ལ
ཁྲེས་སོ་སྙམ་ནས་དེ་རྣམས་ཀྱིས་བཟླས་པ། མཁན་པོ་འདི་གཅིག་ཕུར་བས་སྙམ་མམ། བདག་ཅག་མཆིབ་ན་ལམ་གྱི་དབུས་སུ
སྤང་པོ་ཆེའི་རྗེས་ཤིག་མཐོང་བ་ན་འདིའི་མཆིད་ནས་འདི་ནི་བལ་སྤང་མོའི་རྗེས་ཡིན་ཏེ། དེ་ཡང་མིག་གཡས་པ་ཞར་བ་སྐྲུམ་པ་དེ

Karma Leksheyling Shedra Collection. Digitization by eGangotri. Funding by MIDF

རིང་པོ་ནར་སྣང་བོ་ཆེ་ཐུག་སྒྲ་འབྱུང་བར་འགྱུར་བ་ཞིག་ཡིན་ལ། དེ་ལ་གཞོན་པ་ནི་བུད་མེད་ཡིན་ལ་དེ་ཡང་མིག་གཡས་པ་ཤར་བ
སྒྲིམ་པ་དེ་རིང་ཉིད་དུ་བུ་ཕོ་བཙའ་བར་འགྱུར་རོ་ཞེས་མཆིའོ། །རྒྱུན་ཤེས་ཀྱི་བུས་དྲིས་པ། འཚོ་བྱེད་བདེན་ནམ། མཁན་པོ་མེད
དོ། དེ་སྣང་བོ་ཆེའི་རྗེས་སམ། བལ་གླང་མོའི་རྗེས་ཡིན་པ་ཇི་ལྟར་ཤེས། དེས་སྨྲས་པ། མཁན་པོ་བདག་ནི་རྒྱལ་པོའི་རིགས
ལས་ཆེན་པོར་གྱུར་པ་ལགས་ན་ཅི་སྟེ་མ་འཚལ། གླང་པོ་ཆེའི་རྗེས་ནི་ཟླུམ་མོ། །བལ་གླང་མོའི་རྗེས་ནི་ཆུར་རིང་ངོ་། །མིག
གཡས་པ་ཤར་བར་ཇི་ལྟར་ཤེས། གཡོན་ཕྱོགས་སུ་རྣ་འཚལ་ཞིང་མཆིས་པ་ལས་སོ། །སྒྲིམ་པར་ཇི་ལྟར་ཤེས། རྐང་པ་གཉིས

༄༅། །གནོན་ཅིང་མཆི་བ་ལས་སོ། །དེང་གོ་ནར་འབྲང་བར་འགྱུར་བར་ཇི་ལྟར་ཤེས། གཅིན་བེའུ་སྣབས་དང་བཅས་པར་འབྱུང་བས་སོ། །གླང་པོ་ཆེའི་ཕྲུག་གུ་ཐོར་འབྲང་བར་འགྱུར་བར་ཇི་ལྟར་ཤེས། རྐང་པ་གཡས་པ་ལྷུག་པར་གནོན་ཅིང་མཆི་བས་སོ། །དེ་ལ་བུད་མེད་ཞོན་པར་ཇི་ལྟར་ཤེས། བབས་ནས་རྐང་པའི་བར་དུ་གཅིས་པ་ལས་སོ། །དེ་ཡང་མིག་གཡས་པ་ཞར་བར་ཇི་ལྟར་ཤེས། གཡོན་ཕྱོགས་སུ་མི་ཏོག་སྦུ་ཞིང་མཆི་བས་སོ། །དེ་ཡང་སྒྲུམ་པར་ཇི་ལྟར་ཤེས། དེའི་རྐང་པའི་རྗེང་པ་ཐལ་ཆེར་གནོན་ཅིང་མཆིས་པས་སོ། །དེང་གོ་ནར་བཙལ་བར་འགྱུར་བར་ཇི་ལྟར་ཤེས། གཅིན་ལྷུན་ལྷིན་དང་བཅས་ཏེ་འབྱུང་བ་ལས་སོ། །

དེ་ལྟ་ལགས་ཀྱིས་ཀྱང་གལ་ཏེ་མཁན་པོ་ཐུགས་མི་ཆེས་ན་འགྲོན་པ་གནས་པའི་ཕྱོགས་དེར་བྲམ་ཟེའི་ཁྱེའུ་འགའ་ཞིག་མངགས་ཏེ་
གསོལ། དེས་བྲམ་ཟེའི་ཁྱེའུ་ཞིག་བཏང་བ་དང་། འཚོ་བྱེད་ཀྱིས་ཇི་སྐད་སྨྲས་པ་དེ་ཐམས་ཅད་དེ་བཞིན་དུ་བསྒྱུར་ཏོ། །རྒྱུན་ཤེས་ཀྱི་
བུས་བྲམ་ཟེའི་ཁྱེའུ་རྣམས་ལ་སྨྲས་པ། བྲམ་ཟེའི་ཁྱེའུ་དག་ཁྱེད་ཀྱིས་ཐོས་སམ། འཚོ་བྱེད་ནི་དེ་འདྲ་བར་ཤེས་རབ་ཅན་ནོ། །འཚོ་
བྱེད་ཀྱིས་ཀླད་པའི་ཐོད་པ་འབྱེད་པའི་དཔྱད་མ་གཏོགས་པ་ཐམས་ཅད་བསླབས་སོ། །ཇི་ཙམ་ན་མི་ཞིག་ཀླད་ནད་ཀྱིས་ཐེབས
ནས་རྒྱུན་ཤེས་ཀྱི་བུའི་དྲུང་དུ་སོང་སྟེ་སྨྲས་པ། རྒྱུན་ཤེས་ཀྱི་བུ་བདག་ལ་དཔྱད་མཛོད་ཅིག །དེས་སྨྲས་པ། ཀྱེ་ནང་རྗེ་རེ་ཞིག་དེ་

༄༅། །རིང་དོང་ཀོ་ཤས་ལ་ཕྱི་བ་དག་སྐྱ་གོན་ཕྱིས་ཤིག་དང་སང་བདག་གིས་ཁྱོད་ཀྱི་དཔྱད་བྱའོ། །འཚོ་བྱེད་ཀྱིས་ཐོས་ནས་དེ་

དེའི་ཕྱི་བཞིན་སོང་སྟེ། ཀྱེ་ནང་རྗེ་བདག་གིས་ཅུང་ཟད་བསླབས་པ་གང་ཡིན་པ་དེ་ཐམས་ཅད་ནི་སེམས་ཅན་ལ་ཕན་པའི་ཕྱིར་

ཡིན་ན། བདག་གིས་ཀླད་པའི་ཐོད་པ་དབྱེ་བ་མ་བསླབས་ཀྱིས། ཁྱོད་ཀྱིས་བདག་དབེན་པར་ཞོག་ཤིག་དང་། ཁྱེད་ཀྱི་ལས་ཇི་

ལྟར་བྱེད་པ་བལྟའོ། །དེས་སྨྲས་པ། དེ་བཞིན་དུ་བགྱིའོ། །དེས་དེ་ཕྱོགས་དབེན་པ་ཞིག་ཏུ་བཞག་གོ །དེ་ནས་རྒྱུན་ཤེས་ཀྱི་བུ་

འོངས་ནས་མི་དེ་དོང་དུ་བཙུག་སྟེ་ཐོད་པ་དབྱེ་བའི་དཔྱད་ཀྱིས་ཐོད་པ་ཕྱེ་ནས་དེ་སྐམ་པས་སྲོག་ཆགས་དེ་བླང་བར་བརྩམས་པ་

འདུལ།

འདུལ་བ་གཞི

ཀ

དང་འཚོ་བྱེད་ཀྱིས་སྨྲས་པ། མཁན་པོ་གཙུ་ལུམས་སུམ་བླངས་ཤིག །རིགས་ཀྱི་བུ་འདི་དེང་ཉིད་འགུམ་པར་འགྱུར་རོ། །དེས་
སྨྲས་པ། འཚོ་བྱེད་འོངས་སམ། སྨྲས་པ། མཁན་པོ་བདག་མཆིས་སོ། །ཁོ་བོས་སྔོག་ཚགས་འདི་ཇི་ལྟར་བླང་བར་བྱ། མཁན་
པོ་སྣམ་པ་ཚ་བར་མཛོད་དེ་རྒྱབ་ཏུ་རེག་ནས་ཀང་ལག་འཁྲུམས་པར་གྱུར་པ་དང་དེ་ནས་འོར་ཅིག །དེས་དེ་བཞིན་དུ་བྱས་ནས་སོས
པར་གྱུར་ཏོ། །རྒྱུན་ཤེས་ཀྱི་བུས་སྨྲས་པ། འཚོ་བྱེད་ཁོ་བོ་ཤིན་ཏུ་མགུ་བར་གྱུར་གྱིས་ཁྱོད་ཁྲུས་བྱོས་ལ་ཤོག་ཤིག་དང་ཀླད་པའི
ཐོད་པ་འབྱེད་པའི་དཔྱད་སྦྱིན་ནོ། །དེས་ཁྲུས་བྱས་ནས། འོངས་པ་དང་དེས་དེ་ལ་ཀླད་པའི་ཐོད་པ་དབྱེ་བའི་དཔྱད་བྱིན་ནས

DHARMA

372

YESHE DE

༄༅། །སྨྲས་པ། འཚོ་བྱེད་བདག་ཅག་ནི་འདིས་འཚོ་བ་ཡིན་གྱིས། ཡུལ་འདིར་ཁྱོད་ཀྱིས་མ་བྱ་ཤིག །མཁན་པོ་དེ་བཞིན་བགྱི་འོ་ཞེས་འཚོ་བྱེད་ཀྱིས་རྒྱུན་ཤེས་ཀྱི་བུ་ལ་ཕྱག་བྱས་ནས་རྒྱལ་པོ་བདམའི་སྙིང་པོའི་དྲུང་དུ་སོང་སྟེ་ཕྱག་བྱས་ནས། བདག་གིས་སྨན་དཔྱད་བསླབས་ལགས་ཀྱིས་མཆིའོ། །དེའི་ཚེ་རྒྱལ་པོ་བདམའི་སྙིང་པོ་དང་མི་མཐུན་པ་མཐའ་འཁོབ་པ་སྐྱ་བསེང་ཞེས་བྱ་བ་དག་ཅིག་ཡོད་དེ། དེས་སྨྲས་པ། འཚོ་བྱེད་བདག་དང་མི་མཐུན་པ་མཐའ་འཁོབ་པ་སྐྱ་བསེང་ཞེས་བྱ་བ་དག་ཅིག་ཡོད་ཀྱིས་འདི་ལྟར་ཁྱོད་ནི་ཤེས་རབ་ཅན་ནུས་པ་ཡིན་པས་རེ་ཞིག་དེ་ཐོབ་ལ་ཕྱིས་སོང་ཤིག་དང་། དེ་ལྟ་ན་བདག་ཅག་གིས་འཇིག་རྟེན་

Karma Leksheyling Shedra Collection. Digitization by eGangotri. Funding by MIDF

ཀྱི་ཚུལ་ཁྲིམས་པར་འགྱུར་རོ། །དེས་དེ་ལ་ཁས་བླངས་པ་དང་དེ་ནས་དེས་དཕྱུང་གི་ཚོགས་ཡན་ལག་བཞི་པ་བསྡུས་ཏེ་བཏང་བ་

ལས་དེས་མཐའ་འཁོབ་པ་སྐྱ་བསེང་དེ་རྣམས་ཕབ་ནས་གཏེའུ་བཟུང་དཔྱ་བླངས་ཏེ་སླར་བདེ་བར་འོངས་ནས་ཁྱེར་ཏེ་འོངས་པ་དེ་

བཞིན་དུ་རྒྱལ་པོ་ལ་ཕུལ་བ་དང་། དེ་ཤིན་ཏུ་དགའ་ནས་དེ་ཉིད་ལ་རྗེས་སུ་ཡི་རངས་ནས་དེས་ཀྱང་རྒྱན་ཤེས་ཀྱི་བུ་ལ་བྱིན་ནོ། །

དེ་ནས་འཚོ་བྱེད་རིམ་གྱིས་གྲོང་ཁྱེར་བཟང་བྱེད་དུ་ཕྱིན་ནས་དེ་ཉིད་དུ་དབྱར་གནས་ཏེ། དེ་ནས་དེས་འབྱུང་པོ་ཐམས་ཅད་ཀྱི་སྐད་

ཅེས་བྱ་བའི་བསྟན་བཅོས་བསླབས་ནས་གྲོང་ཁྱེར་བཟང་བྱེད་ནས་ཆས་པ་དང་མི་ཞིག་ཤིང་ཁུར་ཁྱེར་ནས་གྲོང་ཁྱེར་དུ་འཇུག་པ།

Karma Leksheyling Shedra Collection. Digitization by eGangotri. Funding by MIDF

༄༅། །རྨས་པ་དང་བཀགས་པའི་ལྷག་མ་ལུས་པ། ལུས་ཀུན་ནས་འཇོག་པ་འཚོ་བྱེད་ཀྱིས་མཐོང་ནས། དེ་ལ་སྨྲས་པ། ཀྱེ་ནང་
ཧེ་ཙེ་ཞིག་གིས་གནས་སྐབས་འདི་ལྟ་བུར་གྱུར། དེས་སྨྲས་པ། བདག་གིས་ཀྱང་མི་ཤེས་ན་འོན་ཀྱང་བདག་གིས་ཤིང་ཁྲུར་འདི
ཁྲིར་ནས་བདག་ཀྱང་འདི་འདྲ་བའི་གནས་སྐབས་སུ་གྱུར་ཏོ། །དེ་ཤིང་བརྟག་པ་ལ་བྱེད་བ་ཡིན་པས་སྨྲས་པ། ཀྱེ་ནང་ཧེ་ཙེ་ཤིང་
ཁྲུར་འདི་འཚོང་ངམ། འཚོང་ངོ་། །རིན་ཇི་ཙམ། ཀར་ཥ་པ་ཎ་ལྔ་བརྒྱའོ། །དེས་དེ་ཉོས་ནས་དེ་ནས་བལྟས་ན་འབྱུང་པོ་ཐམས
ཅད་དང་བར་བྱེད་པ་ཞེས་བྱ་བའི་ནོར་བུ་མཐོང་ནས་དེའི་མཐུ་ནི་འདི་འདྲ་སྙམ། གང་གི་ཚེ་ནད་པའི་མདུན་དུ་བཞག་པ་དེའི་ཚེ་མར

མེས་ཁྱིམ་ན་ཡོད་པའི་རྫས་བཞིན་དུ་ནད་ཇི་ལྟ་བ་བཞིན་དུ་སྣང་ངོ་། །དེ་རིམ་གྱིས་ཡུལ་ཨུ་དུམ་བ་ར་ར་ཕྱིན་པ་དང་། དེ་ན་མི་བྲེས
འཇལ་བ་ཞིག་ཡོད་པ་དེས་བྲེ་བོས་གཞལ་ནས་བྲེ་མགོ་ལ་སྣུན་པ་འཚོ་བྱེད་ཀྱིས་མཐོང་ནས་སྨྲས་པ། ཀྱེ་ནང་རྗེ་ཅིའི་ཕྱིར་དེ་ལྟར
བྱེད། བདག་གི་རྐང་པ་ལྟག་པར་གཡོའོ། །ཚུར་ཤོག་བལྟའོ་ཞེས་དེས་དེ་བསྟལ་ནས་རྐང་པ་བལྟས་ཏེ། དེ་ནས་འཚོ་བྱེད་ཀྱིས
འབྱུང་པོ་ཐམས་ཅད་དང་པར་བྱེད་པའི་ནོར་བུ་དེའི་རྐང་པའི་སྟེང་དུ་གཞག་པ་དང་། ཇི་ཙམ་ན་སྲིན་གྱི་མེད་ཅིག་སྣང་ངོ་། །
དེ་ནས་དེས་སྨྲས་པ། ཀྱེ་ནང་རྗེ་ཁྱོད་ཀྱི་རྐང་པ་ལ་སྲིན་གྱི་མེད་ཡོད་དོ། །དེས་རྐང་པ་གཉིས་ལ་གཏུགས་ཏེ་སྨྲས་པ། བདག་ལ

༄༅། །དཔྱད་མཛོད་ཅིག །དེས་ཁས་བླངས་སོ། །འཚོ་བྱེད་ཀྱིས་བསམས་པ། མཁན་པོས་ཇི་སྐད་བསྟན་པ་དེ་བཞིན་དུ་
འདིའི་དཔྱད་བྱའོ་སྙམ་ནས། དེས་དེ་ལ་སྨྲས་པ། ཀྱེ་ནང་ཇེ་རེ་ཞིག་དེ་རིང་དོང་ཀྲོས་ལ་ཕྱི་བ་དག་སྟ་གོན་བྱོས་ཤིག་དང་སང་
དཔྱད་བྱའོ། །དེས་རྐང་པ་གཉིས་ལ་གཏུགས་ནས་སོང་ངོ་། །འཚོ་བྱེད་ཀྱིས་དེའི་ཕྱི་དེ་ཉིན་འོངས་ནས་དེ་དོང་དུ་བཙུག་སྟེ་ཀླད་
པའི་ཐོད་པ་འབྱེད་པའི་དཔྱད་ཀྱིས་ཀླད་པའི་ཐོད་པ་ཕྱེ་ནས་སྐམ་པ་མཚལ་བས་སྲིན་གྱི་མེད་ཀྱི་རྒྱབ་ལ་རེག་པ་བྱས་ཏེ་དེས་རྐང་ལག་
འཁྱུམས་པ་དང་། དེ་ནས་དེས་སྐམ་པས་བླངས་ཏེ་བོར་བས་སོས་པར་གྱུར་ཏོ། །དེས་དེ་ལ་ཀཱུར་ཀཱུ་པ་ཊ་ལྱུ་བཀྲུ་བྱིན་པ་དང་དེས་

འདུལ། འདུལ་བ་ཕྲུ། བ

ཀྱང་རྒྱུན་ཤེས་ཀྱི་བུ་ལ་བསྒྱུར་རོ། །དེ་ནས་འཚོ་བྱེད་ཡུལ་རོ་ཧི་ཏ་ཀ་ཞེས་བྱ་བར་ཕྱིན་པ་དང་། ཡུལ་རོ་ཧི་ཏ་ཀ་ན་ཁྱིམ་བདག་ཅིག་ལ་སྐྱིད་མོས་ཚལ་མེ་ཏོག་དང་། འབྲས་བུ་དང་། ཆུ་ཕུན་སུམ་ཚོགས་པ་ཞིག་ཡོད་དེ། དེ་དེ་ལ་ལྷག་པར་ཆགས་པ་ལས་ཤི་ནས་དེ་ཉིད་དུ་མི་མ་ཡིན་རྣམས་སུ་སྐྱེས་སོ། །དེའི་བུ་ནི་ཁྱིམ་གྱི་དབོན་པོར་གྱུར་ནས་དེས་སྐྱིད་མོས་ཚལ་དེར་སྲུང་མའི་མི་བཞག་པ་དང་། དེ་མི་མ་ཡིན་པ་དེས་བསད་དོ། །གཉིས་པ་བཞག་པ་དང་། དེ་ཡང་བསད་ནས་ཁྱིམ་བདག་གི་བུ་དེས་སྐྱིད་མོས་ཚལ་དེ་བོར་རོ། །ཇི་ཙམ་ན་མི་དགུ་ཆུས་གང་བ་སྨན་པ་ཐམས་ཅད་ཀྱིས་སྤངས་པ་ཞིག་སྐྱིད་མོས་ཚལ་དེར་སོང་ནས་ནུབ་མོ་འབྲང་བཏབ

ཕལ་ཆེན

༄༅། །སྟེ་འདུག་ནས། ཀྱེ་མའོ་བདག་ནི་མི་མ་ཡིན་པས་བསད་ཀྱང་ཅི་མ་རུང་སྙམ་མོ། །དེ་ཉིད་དུ་འཚོ་བྱེད་ཀྱང་ཞུབ་མོ་
འབྲང་བཏབ་སྟེ་འདུག་གོ །ཇི་ཙམ་ན་མི་མ་ཡིན་པ་དེས་དགྲ་ཆུ་ཅན་དེ་བསྐྱོགས་པར་བརྩམས་པ་དང་། དགྲ་ཆུའི་ནང་དེ་ལྡང་
ནས་སྨྲས་པ། འདི་བདག་གིས་སྦྱར་བཟུང་ན་ཅིའི་ཕྱིར་འདི་བསྐྱོགས། ཁྱོད་ལ་ར་སྒྲའི་དུད་པས་བདུག་པ་འགའ་ཡང་མེད་པ་ལྟ།
དེས་ནི་ཁྱོད་དཔག་ཚད་བཅུ་གཉིས་སུ་འབྲོས་པར་འགྱུར་རོ། །དེས་ཀྱང་སྨྲས་པ། ཁྱོད་ལ་ཡང་ལ་ཕུག་གིས་བོན་མར་ཕྱུང་བའི་
དར་བ་དང་བཏགས་ཏེ་སྦྲིན་པ་འགའ་ཡང་མེད་པ་ལྟ། དེས་ནི་ཁྱོད་དུམ་བུ་དུམ་བུར་འཛག་པར་འགྱུར་རོ། །ཐམས་ཅད་འཚོ་བྱེད་

ཀྱིས་ཐོས་ནས་དེ་ནང་པར་སྦྱར་ལ་འདས་ཏེ། ཁྱིམ་བདག་དེའི་དྲུང་དུ་སོང་ནས་དེས་སྨྲས་པ། ཁྱིམ་བདག་སྐྱིད་མོས་ཚལ་མེ་ཏོག་དང་།
འབྲས་བུ་དང་། ཆུ་ལྡན་སུམ་ཚོགས་པ་ཅིའི་ཕྱིར་དོར། ཁྱིམ་བདག་གིས་དེ་ལ་ཇི་ལྟར་གྱུར་པ་རྣམས་སྨྲས་པ་དང་། དེས་སྨྲས་པ།
ཁྱིམ་བདག་རཀྵའི་དྲུང་པས་བདུགས་ཤིག་དང་། མི་མ་ཡིན་པ་དཔག་ཚད་བཅུ་གཉིས་སུ་འབྲོས་པར་འགྱུར་རོ། །ཁྱིམ་བདག
གིས་རཀྵའི་དུད་པས་བདུགས་པ་དང་མི་མ་ཡིན་པ་དེ་དཔག་ཚད་བཅུ་གཉིས་སུ་བྲོས་པར་གྱུར་ཏོ། །ཁྱིམ་བདག་དེས་ཀྱང་འཚོ
བྱེད་ལ་ཀཱ་རྵཱ་པ་ཎ་ལྔ་བརྒྱ་བྱིན་པ་དང་། དེས་དེ་ཡང་རྒྱན་ཤིས་ཀྱི་བུ་ལ་བསྒྲར་རོ། །དེ་ནས་འཚོ་བྱེད་ཀྱིས་དམུ་ཆུ་ཅན་ལ་དྲིས་པ།

༄༅། །ཞང་ཛེ་ཁྲོད་ཙེའི་ཕྱིར་མི་མ་ཡིན་པས་གནས་བཏབ་པའི་སྐྱེད་མོས་ཚལ་དུ་འདུག །དེས་དེ་ལ་ཇི་ལྟར་བསྒྱུར་བ་དག་སྨྲས་པ་དང་། འཚོ་བྱེད་ཀྱིས་སྨྲས་པ། ལ་ཕུག་གི་ས་བོན་མར་ཕྱུང་བའི་དར་བ་དང་བཏགས་པ་འཐུང་ཤིག་དང་སོས་པར་འགྱུར་རོ། །དེས་འཐུངས་ནས་སོས་པར་གྱུར་ཏེ། མི་དེས་ཀྱང་འཚོ་བྱེད་ལ་ཀཱར་ཥཱ་པ་ཎ་ལྔ་བརྒྱ་བྱིན་པ་དང་། དེས་ཀྱང་རྒྱུན་ཤེས་ཀྱི་བུ་ལ་བསྐུར་རོ། །དེ་ནས་འཚོ་བྱེད་རིམ་གྱིས་བཅོམ་བརླག་ཏུ་ཕྱིན་ནས་བཅོམ་བརླག་གི་ཕྱི་རོལ་ན་ཤིང་ཞིག་གི་དྲུང་དུ་ངལ་སོ་ཞིང་འདུག་གོ །ཇི་ཙམ་ན་གྲུད་ཀྱིས་གྲུད་གཅིག་བརྡབས་པས་དེའི་ནང་གྲོལ་རྣམས་འཁྲུགས་ནས་དེ་ཤིའོ་ཞེས་ཕྱི་རོལ་ཏུ་ཕྱུང་ངོ་། །

ཤིང་དེ་ལ་ཡང་བྱ་རྒོད་མོ་ཕྲུག་གུ་དང་བཅས་པ་ཞིག་འདུག་པ་ལས་དེ་ལ་ཕྲུག་གུ་དེ་རྣམས་ཀྱིས་སྨྲས་པ། མ་ཤ་ཁྲིན་ཅིག །དེས་
སྨྲས་པ། བུ་ཤ་ག་ལ་ཡོད། དེ་རྣམས་ཀྱིས་སྨྲས་པ། མ་གྲོང་ཀྱིས་གྲོང་འདི་བརྡབས་ཏེ་ཤི་ནས་ཕྱུང་བ་ཡིན་ནོ། །བུ་འདི་ར་སྔོན་
པའི་རྒྱལ་པོ་འཚོ་བྱེད་འོངས་ནས་དེས་འདི་སོས་པར་བྱེད་པའི་གནས་དེ་ཡོད་དོ། །མ་འདི་ཅི་ཞིག་གིས་སོས་པར་འགྱུར། ག་ལ་ཏེ་
དེའི་ནང་གྲོལ་རྣམས་ཕྱེ་མས་རེག་པར་བྱས་ནའོ། །དེ་ཐམས་ཅད་འཚོ་བྱེད་ཀྱིས་ཐོས་སོ། །དེ་ནས་དེ་ལངས་ཏེ་རོའི་དྲུང་དུ་སོང་
ནས་དྲིས་པ་ཤེས་ལྡན་དག་འདི་ཅི་ཞིག །དེ་རྣམས་ཀྱིས་སྨྲས་པ། གྲོང་ཀྱིས་གྲོང་བརྡབས་པས་ཤི་བ་ཡིན་ནོ། །འཚོ་བྱེད་ཀྱིས་

Karma Leksheyling Shedra Collection. Digitization by eGangotri. Funding by MIDF

༄༅། །སྨྲས་པ། ཞོག་ཤིག་དང་བལྟའོ། །དེ་རྣམས་ཀྱིས་བཞག་པ་དང་དེ་ནས་འཚོ་བྱེད་ཀྱིས་འབྱུང་པོ་ཐམས་ཅད་དང་བར་
བྱེད་པའི་ནོར་བུ་ཀླད་པར་བཞག་ནས་བརྟགས་ན། ཇི་ཙམ་ན་ནང་གྲོལ་རྣམས་འཁྲུགས་པར་བྱས་པ་མཐོང་ནས་དེས་སྨྱུག་མའི་
སྦུབས་སུ་ཕྱེ་མ་བླུགས་ཏེ་ཁས་བུས་པ་དང་ཕྱེ་མས་ནང་གྲོལ་རྣམས་ལ་རེག་ནས་སོས་པར་གྱུར་ཏོ། །དེས་ཀྱང་འཚོ་བྱེད་ལ་ཀུར་
ཊཱུ་པ་ཊ་ཡུ་བརྒྱ་བྱིན་པ་དང་། དེས་ཀྱང་དེ་རྒྱན་ཤེས་ཀྱི་བུ་ལ་བསྐུར་རོ། །བཅོམ་བརླག་ན་ཁྲིམ་བདག་ཅིག་ཡོད་པ་དེའི་ཆུང་མ་
གཟུགས་དང་ལང་ཚོ་ཕུན་སུམ་ཚོགས་པ་ཡིན་པས་དེ་དེ་ལ་ལྷག་པར་ཆགས་ཤིང་འདུག་པ་ལས་ཤི་ནས་དེ་ཉིད་ཀྱི་སོ་མཚན་གྱི་

ཤིན་ཏུར་སྐྱེས་པར་གྱུར་ཏེ། དེ་གང་དང་ལྷན་ཅིག་དགའ་མགུར་སྤྱོད་པ་དེ་ཤི་བར་བྱེད་དོ། །དེ་ནས་དེ་དང་འགའ་ཡང་ལྷན་ཅིག
དགའ་མགུར་སྤྱོད་པར་མི་བྱེད་དོ། །དེས་སྨན་པ་འཚོ་བྱེད་དེར་འོངས་སོ་ཞེས་ཐོས་ནས་དེ་དེའི་དྲུང་དུ་སོང་སྟེ་སྨྲས་པ། འཚོ་བྱེད
བདག་ལ་བྲོ་ནད་མཆིས་ཀྱིས་དཔྱད་མཛོད་ཅིག །འཚོ་བྱེད་ཀྱིས་དེ་མཐོང་ཞིང་སྨྲ་བའི་ཚིག་ཐོས་ནས་ཚགས་པས་སྨྲས་པ།
དམ་ཞིག་བཅའ་སྟེ། གལ་ཏེ་བདག་དང་ལྷན་ཅིག་དགའ་མགུར་སྤྱོད་པ་ལྷ་ན་དཔྱད་བྱའོ། །དེས་སྨྲས་པ། གཡར་ཚ་ལགས་སོ། །
དེས་སྨྲས་པ། ཁྱོད་ཀྱིས་དཔྱད་གཞན་ནི་མེད་དོ། །བདག་ལས་ཕངས་པ་གཞན་མེད་པས་དེས་ཁས་བླངས་སོ། །དེ་ནས་དེས

Karma Leksheyling Shedra Collection. Digitization by eGangotri. Funding by MIDF

༄༅། །སྤྲིན་མོར་ཕྱུང་སྟེ་བཟོ་བཅོས་བྱས་ནས་མོ་མཚན་གྱི་སྒྲོར་ཤའི་དུམ་བུ་ཞིག་བཞག་པ་ལས། དེ་ནས་སྲིན་བུ་དེ་དེ་ལ་ཆགས་པ་དང་དེས་དེ་བླངས་ནས་བོར་ཏེ་སོས་པར་གྱུར་ཏོ། དེ་འདོད་པའི་འདོད་ཆགས་ལ་ལྷག་པར་ཞེན་པས་བཟ་ཞིག་བྱས་པ་དང་དེས་རྣ་བ་གཉིས་བཀག་སྟེ་སྦྲུས་པ། ཁྱོད་ཁོ་བོའི་སྲིང་མོ་དང་འདྲ་སྟེ་ཁྱོད་ཀྱི་དབྱད་དེ་ཡིན་པས་ཁོ་བོས་དེ་ལྟར་བྱས་པར་ཟད་དོ། །དེས་ཀྱང་དེ་ལ་ཀཱ་རྵཱ་པ་ཎ་ལྔ་བརྒྱ་བྱིན་པ་དང་། དེས་དེ་ཡང་རྒྱུན་ཤེས་ཀྱི་བུ་ལ་བསྐུར་རོ། །དེ་ནས་འཚོ་བྱེད་རིམ་གྱིས་ཆུ་བོ་ཡ་མུ་ནའི་འགྲམ་དུ་ཕྱིན་པ་དང་། དེས་དེ་ན་མི་རོ་ཞིག་ཡོད་པ་དེའི་བཏིང་བའི་ཕྱོགས་ན་རྒྱུས་པའི་བྲེང་ཡོད་པ་ཉ་རྣམས་

ཀྱིས་དྲངས་པ་ལས་དེའི་མིག་འབྱེད་པ་དང་འཛུམས་པ་མཐོང་ནས། འཚོ་བྱེད་ཀྱིས་དེ་ཐམས་ཅད་བརྟགས་ཏེ། ཇི་ལྟར་རྒྱས་པ་
དང་ལོང་མོ་ལ་སོགས་པའི་ཚིགས་ཀྱི་འབྲེལ་ཐབས་ནི་དེ་ཁོ་ན་ལྟར་འདུག་གོ་སྙམ་ནས། དེ་རིམ་གྱིས་ཡངས་པ་ཅན་དུ་ཕྱིན་པ་
དང་། ཇི་ཙམ་ན་གྲོང་ཀྱིས་གྲོང་གཅིག་ཐལ་མོས་བསྣུན་པས་མིག་གི་འབྲས་བུ་འཕགས་པ་དང་། འཚོ་བྱེད་དེའི་དྲུང་དུ་སོང་
ནས། དེས་རྟེང་པའི་རྒྱུས་པའི་བྱེད་ནས་དྲངས་པ་དང་སྣར་ཚུད་པར་གྱུར་ཏོ། །དེས་དེ་ལ་ཀཱར་ཥཱ་པ་ཎ་ལྔ་བརྒྱ་བྱིན་པ་དང་། དེས་
འཇིགས་མེད་ཀྱི་མ་ལ་བྱིན་ནོ། །ཡངས་པ་ཅན་ན་མི་ཞིག་ཡོད་པ་དེའི་ཟ་བར་སྲིན་གྱི་མེད་ཞུགས་ཏེ། དེར་དེ་ལས་སྦྲུག་གུ་བདུན་

༄༅། །བགྲོ་བྱུང་བས་དེ་ཙ་བའི་ནད་ཀྱིས་ཉེན་པར་གྱུར་ནས་འཚོ་བྱེད་ཀྱི་དྲུང་དུ་སོང་སྟེ་སྨྲས་པ། དཔྱོད་མཛོད་ཅིག །འཚོ་
བྱེད་ཀྱིས་བསམས་པ། སྔར་ནི་བདག་གིས་མཁན་པོས་བསྟན་པས་ལས་བྱས་ཀྱིས་ད་ནི་རང་གི་བློས་ལས་བྱའོ་སྙམ་ནས། དེས་མི་
དེ་ལ་བསྒོ་བ། ཀྱེ་ནང་རྗེ་སོང་ལ་ལོ་མའི་སྤྱིལ་པོ་བྱོས་ཏེ་རས་སྔོན་པོས་གཡོགས་ལ་དེའི་འོག་ཏུ་ཛ་ཞིག་འོག་སྟེ་ས་ཡང་དྲོན་པོར་
གྱིས་ཤིག །དེས་ཇི་སྐད་བསྟན་པ་བཞིན་དུ་ཐམས་ཅད་བྱས་སོ། །དེ་ནས་འཚོ་བྱེད་ཀྱིས་མི་དེ་ས་ལ་བསྙལ་ནས་ས་དེ་རྒྱུས་ཚག་
ཚག་བཏབ་ནས་དེ་ནས་ཛ་བརྡུངས་པ་དང་སྤྲིན་གྱི་མེད་ཀྱིས་དབྱར་གྱི་དུས་ལ་བབ་བོ་སྙམ་ནས་ཕྱིར་བྱུང་ངོ་། །དེ་ནས་འཚོ་བྱེད་

གྱིས་ཟླ་བའི་དབྱུང་དུ་ཤའི་དུམ་བུ་ཅིག་བཞག་པ་དང་། དེ་ཡང་སྤྲར་ཞུགས་ཏེ་ཕྱུག་གུ་ཟླ་མས་ཁྲིད་དེ་ཕྱུང་ནས་ཕྱུག་གུ་ཟླ་མས་དང་
ལྷན་ཅིག་ཤའི་དུམ་བུ་ལ་ཆགས་པ་དང་། དེ་ནས་འཚོ་བྱེད་ཀྱིས་དེའི་མོད་ལ་ཤའི་བུམ་བུ་བོར་བ་དང་མི་དེ་སོས་པར་གྱུར་ཏོ། །དེས་
ཀུ་ར་ཀཱུ་པ་ཊ་ལྷུ་བཀྲ་བྱིན་པ་དང་དེས་འཇིགས་མེད་ཀྱི་མ་ལ་བྱིན་ནོ། །དེ་རིམ་གྱིས་རྒྱལ་པོའི་ཁབ་ཏུ་ཕྱིན་པ་དང་། རྒྱལ་པོ་
གཟུགས་ཅན་སྙིང་པོས་འཚོ་བྱེད་ཇི་ལྟར་འོངས་པ་བཙོས་ནས། དེས་གཞོན་ནུ་མ་སྐྱེས་དགྲ་ལ་བསྒོ་བ། བུ་ཁྱོད་ཀྱི་ཕུ་བོ་འོངས་ཀྱིས
བསུར་སོང་ཤིག །དེ་བསུར་སོང་བ་དང་འཚོ་བྱེད་ཀྱིས་གཞོན་ནུ་མ་སྐྱེས་དགྲ་ཇི་ལྟར་བསུར་འོང་བ་བཙོས་ནས་དེས་བསམས་པ།

༄༅། །གལ་ཏེ་བདག་གིས་ངེས་བརྩུབ་རང་གིར་བྱས་པ་ནི་ནམ་རྒྱལ་པོར་གྱུར་པ་དེའི་ཚེ་བདག་ལ་གནོད་པ་བྱེད་པར་
འགྱུར་རོ་སྙམ་ནས། དེ་སྐད་ཡོག་སྟེ་སྒོ་གཞན་ཞིག་ནས་ཞུགས་སོ། །དུས་གཞན་ཞིག་ན་འཚོ་བྱེད་སྐྱེ་བོའི་ཚོགས་ཆེན་པོས་ཡོངས་
སུ་བསྐོར་ཏེ་སེམས་གཡེང་ཞིང་སོང་བ་དང་། ཇི་ཙམ་ན་བྲམ་ཟེ་ཞིག་མིག་ནད་ཀྱིས་ཐེབས་ནས་འཚོ་བྱེད་ཀྱི་དྲུང་དུ་སོང་སྟེ་བདག་
ལ་སྨན་སྟོན་ཅིག །ཚིག་པ་ཟོས་ནས་སྨྲས་པ། ཐལ་བས་ཐོབ་ཅིག །དེ་དྲང་པོ་ཞིག་པས་ཐལ་བས་བཏབ་པ་དང་སོས་པར་གྱུར་
ཏོ། །མིག་ནད་ཀྱིས་ཐེབས་པ་གཞན་ཞིག་ཡོད་པ་དེ་ཡང་འཚོ་བྱེད་ཀྱི་དྲུང་དུ་སོང་བ་དེ་བྲམ་ཟེ་དེས་མཐོང་ནས་དྲིས་པ། ཀྱི་ནང་

ཛེ་གང་དུ་འགྲོ། །དེས་ཛེ་ཧྲུར་སྒྱུར་བ་སླུས་པ་དང་དེས་སླུས་པ། ཁྱོད་ལ་འཚོ་བྱེད་ཅི་དགོས། དེས་ཁོ་བོ་ལ་གང་བསྟན་པ་དེ་བྱེས་ཤིག །དེ་ཡིད་ཆེས་པར་སྒྱུར་ནས་དེས་ཐལ་བས་བཏབ་པ་དང་ཡོང་བར་སྒྱུར་ཏོ། །དུས་གཞན་ཞིག་ན་རྒྱལ་པོ་གཟུགས་ཅན་སྙིང་པོའི་སྤྱི་བོར་ཕོལ་མིག་བྱུང་ངོ། །དེས་བློན་པོ་རྣམས་ལ་བསྒོ་བ། ཤེས་ལྡན་དག་སྨན་པ་རྣམས་ཁུག་ཤིག །བློན་པོ་རྣམས་ཀྱིས་སྨན་པ་རྣམས་བཀུག་པ་དང་། རྒྱལ་པོས་སྨྲས་པ། ཤེས་ལྡན་དག་དེའི་སྤྱི་བོར་ཕོལ་མིག་བྱུང་གིས་དཔྱད་བྱོས་ཤིག །དེ་རྣམས་ཀྱིས་སྨྲས་པ། ལྷ་སྨན་པ་ཆེན་པོ་འཚོ་བྱེད་མཆིས་ན་བདག་ཅག་གིས་བགྱི་བཅི་འཚལ། རྒྱལ་པོས་སྨྲས་པ། ཤེས་ལྡན་དག

༄༅། །འཚོ་བྱེད་ཞུགས་ཤིག །དེ་རྣམས་ཀྱིས་བཀུག་པ་དང་། རྒྱལ་པོས་སྨྲས་པ། འཚོ་བྱེད་དཔྱད་བྱོས་ཤིག །འཚོ་བྱེད་
ཀྱིས་སྨྲས་པ། ལྷ་དམ་ཞིག་བཅའ་སྟེ། གལ་ཏེ་ལྷ་ལ་བདག་ཉིད་ཀྱིས་ཁྲུས་བགྱིད་དུ་གནང་ན་བགྱིའོ། །དེ་བཞིན་བྱིས་ཤིག །
དེ་ནས་འཚོ་བྱེད་ཀྱིས་སྐྱུ་རུ་རས་བསྐྱུས་ཤིང་སྨིན་པར་འགྱུར་བའི་རྫས་དག་བཏབ་ནས་སྨིན་པར་འགྱུར་བའི་རྫས་རྣམས་དང་བསྲེས་
པའི་ཆུ་བུམ་པ་ལྔ་བརྒྱ་བླུགས་པ་དང་། གང་གི་ཚེ་སྨིན་པ་དེའི་ཚེ་ན་མཚོར་བར་སྦྱིས་རེག་པར་བྱས་པ་དང་རྫོལ་ཏོ། །དེ་ནས
འཚོ་བར་འགྱུར་བའི་རྫས་དག་བཏབ་སྟེ་འཚོ་བར་འགྱུར་བའི་རྫས་རྣམས་དང་བསྲེས་པའི་ཆུ་བུམ་པ་ལྔ་བརྒྱ་བླུགས་པ་དང་།

འདུལ། འདུལ་བ་གཞི ཁ

ལྷ་དེ་སོས་ཤིང་པགས་པ་དང་འདྲ་བ་དང་སྒྲ་ཡང་མཉམ་པར་གྱུར་ཏོ། །རྒྱལ་པོས་ཁྲུས་བྱས་མ་ཐག་ཏུ་སྨྲས་པ། འཚོ་བྱེད་དཔྱད་བྱོས་ཤིག །དེས་སྨྲས་པ། ལྷ་རེ་ཤིག་བཤོས་གསོལ་ཅིག །རྒྱལ་པོས་ཟན་ཟོས་ནས་འཚོ་བྱེད་དཔྱད་བྱོས་ཤིག་ལྷ་བཀྲིས་ལགས་སོ། །དེ་ཡིད་མ་ཆེས་ནས་ལག་པས་བྱུགས་ན་ཕྱོགས་གང་ན་ལྷ་ཡོད་པར་མ་ཤེས་སོ། །མེ་ལོང་བླངས་ཏེ་བལྟས་ན་འོན་ཀྱང་མ་མཐོང་ངོ་། །བཙུན་མོ་ལ་དྲིས་ན་དེས་ཀྱང་ཕྱོགས་གང་ན་ལྷ་ཡོད་པར་མ་ཤེས་སོ། །རྒྱལ་པོ་མཆོག་ཏུ་ངོ་མཚར་སྐྱེས་ནས་བློན་པོ་རྣམས་ལ་སྨྲས་པ། ཤེས་ལྡན་དག་འཚོ་བྱེད་སྨན་པའི་རྒྱལ་པོར་དབང་བསྐུར་ཅིག །མེ་ལོང་བ་དེས་སྨྲས་པ། ལྷ་ཅི་སྲས་ལ་བྱམས

༄༅། །བསམས། འོན་ཏེ་སྨན་མཁས་པས་དབང་བསྐུར་བར་མཛད། རྒྱལ་པོས་སྨྲས་པ། སྨན་མཁས་པས་སོ། །དེས་སྨྲས་པ༔ གལ་ཏེ་དེ་ལྟ་ལགས་ན་འདིས་བདག་ནི་སོས་པར་མ་བགྱིས་སོ། །འཚོ་བྱེད་ཀྱིས་སྨྲས་པ། ཀྱེ་ནང་རྗེ་བདག་གིས་ཁྱོད་མཐོང་ཡང་མ་མཐོང་ན་སོས་པར་ལྟ་གལ་བྲམ། དེས་སྨྲས་པ། དེ་ནི་མད་ན་འོན་ཀྱང་ཁྱོད་ཀྱིས་གང་ལ་བསྟན་པ་དེས་བདག་ལ་བསྟན་ཏོ༔ །ཅི་ཞིག་བསྟན། ཆེ་གེ་མོ་ཞིག་གོ །འཚོ་བྱེད་ཀྱིས་སྨྲས་པ། དེའི་ཁམས་ཀྱང་གཞན་ལ་ཁྱོད་ཀྱི་ཁམས་ཀྱང་གཞན་ཡིན་གྱིས། ད་འདི་དང་འདི་དག་བྲོས་ཤིག་དང་སོས་པར་འགྱུར་རོ། །དེས་བྲུས་ནས་སོས་པར་གྱུར་པ་དང་སྨྲས་པ། ལྟ་འདི་སྨན་པའི་

Karma Leksheyling Shedra Collection. Digitization by eGangotri. Funding by MIDF

རྒྱལ་པོར་དབང་བསྐུར་བར་མཛད་དུ་གསོལ། དེ་གླང་པོ་ཆེ་ལ་བསྐྱོན་ནས་དཔལ་གྱི་འཁོར་བ་ཆེན་པོས་སྣན་པའི་རྒྱལ་པོར་
དབང་བསྐུར་རོ། །རྒྱལ་པོའི་ཁབ་ན་ཁྱིམ་བདག་ཅིག་ཡོད་པ་སྐྲན་ནད་ཀྱིས་ཐེབས་ནས། སྨན་པ་ཐམས་ཅད་ཀྱིས་སྤངས་པ་དང་།
དེས་བསམས་པ། འཚོ་བྱེད་ཀྱི་དྲུང་དུ་འགྲོའོ། །གལ་ཏེ་དཔྱད་ཅིག་བྱས་ན་ནི་དེ་ལྟ་ན་ལེགས། གལ་ཏེ་མ་བྱས་ན་བདག་ཉིད་
འཆི་བར་འགྱུར་སྙམ་ནས། དེ་འཚོ་བྱེད་ཀྱི་དྲུང་དུ་སོང་ནས་འཚོ་བྱེད་བདག་གི་དཔྱད་མཛོད་ཅིག །དེས་སྨྲས་པ། ཀྱི་ནང་རྗེ་ཁྱོད་ཀྱི་
སྨན་འདི་ནི་ཉེད་པར་དཀའོ། །དེས་བསམས་པ། འཚོ་བྱེད་ཀྱིས་ཀྱང་བདག་སྤངས་ན་འདི་ལ་ཅི་བྱར་ཡོད། དུས་ལ་བབ་ཀྱིས

Karma Leksheyling Shedra Collection. Digitization by eGangotri. Funding by MIDF

༄༅། །བདག་ནི་འཆི་འོ་སྙམ་ནས་དེ་དུར་ཁྲོད་དུ་སོང་ངོ་། །དེ་ན་རོ་སྲེག་པའི་མི་འབར་བར་ནི་ཉེ་ལེ་གདུག་པ་ཞིག་དང་སྲོག
ཆགས་སོ་རྡུ་ཙན་དན་ཞིས་བྱ་བ་འཐབ་བས་ཏེ་ལྷུང་བ་དང་དེ་བཀྲིས་པས་ཉེན་པས་དེ་གཉིས་ཀ་ཟོས་ཏེ། ལྟས་དུར་ཁྲོད་དུ་ཆར་ཕབ
པའི་འོད་པའི་ཚུ་དེ་ལ་འཐུངས་ནས་དུར་ཁྲོད་དང་ཏ་ཙང་ཡང་མི་རིང་བ་ཞིག་ན་གནག་ལྟས་ཡོད་པ་དེར་སོང་སྟེ། ཀོ་ཏྲའི་ཚན་དང་
མར་ཕྱུང་བའི་ཞོ་འཐུངས་པས་སྐྲན་རྫོལ་ཏེ་ཡར་སྐྱོན་མར་འབྲུས་ནས་སྔོན་ཇི་ལྟ་བ་བཞིན་དུ་གྱུར་ཏོ། །དུས་གཞན་ཞིག་ན་ཡུས
འཕགས་མོའི་མདོམས་ཀྱི་ཕྱོགས་སུ་ཕོལ་མིག་ཕྱུང་ངོ་། །དེས་རྒྱལ་པོ་ལ་སྨྲས་པ་དང་རྒྱལ་པོས་འཚོ་བྱེད་ལ་བསྒོ་བ། མ་ཡར

Karma Leksheyling Shedra Collection. Digitization by eGangotri. Funding by MIDF

མོའི་དཔྲད་བྲོས་ཤིག །དེས་ཁས་བླངས་སོ། །དེ་ནས་ཟན་བྲུས་ཏེ་མ་མ་ལ་བྱིན་ནས་ཁྱོད་ཀྱིས་འདིའི་སྙིང་དུ་འདུག་ཏུ་ཆུག་ཅིག །
དེས་དེ་འདུག་ཏུ་བཅུག་པའི་ཟན་འཚོ་བྱེད་ཀྱིས་མཐོང་ནས་བསམས་པ། ཕྱུགས་ཆེ་གེ་མོ་ཞིག་ནོར་སྣམ་མོ། །དེ་ནས་སྨིན་པར
འགྱུར་བའི་རྫས་དག་བཏབ་སྟེ། སྨིན་པར་ཤེས་ནས་ཟན་གྱི་ནང་དུ་གཙུགས་བུ་སྦྲས་ཏེ་མ་མ་ལ་བསྒོ་བ། ཁྱོད་ཀྱིས་དེ་འདི་ལ
འདུག་ཏུ་ཆུག་ལ་བཙུན་མོ་འདུག་ནས་སྦྲར་སྒྲོང་ཤིག །དེས་དེ་བཞིན་བྱས་པ་ལས་གཙུགས་བུས་རེག་མ་ཐག་ཏུ་ཡོལ་མིག་རྫོལ
བར་གྱུར་ཏོ། །དེ་ནས་འཚོ་བར་འགྱུར་བའི་རྫས་དང་བསྲེས་པ་བསྐྲ་བའི་ཆུས་བཀྲུས་ཏེ་འཚོ་བར་འགྱུར་བའི་རྫས་རྣམས་བཏབ

Karma Leksheyling Shedra Collection. Digitization by eGangotri. Funding by MIDF

༄༅། །ཕས་སོས་པར་གྱུར་ཏོ་འཚོ་བྱེད་རྒྱལ་པོའི་དྲུང་དུ་སོང་བ་དང་རྒྱལ་པོས་སྨྲས་པ། འཚོ་བྱེད་ཁྱོད་ཀྱིས་མ་ཡར་མོའི་
དཔྱད་བྱས་སམ། ལྷ་བགྱིས་སོ། །ཁྱོད་ཀྱིས་སྨྲིན་མོར་ཕུད་དེ་མ་བལྟས་གྲང་། ལྟམ་བལྟས་སོ། །ཇི་ལྟར་བྱས། དེས་ཇི་ལྟར་གྱུར་
པ་རྣམས་སྨྲས་པ་དང་རྒྱལ་པོ་མཆོག་ཏུ་ངོ་མཚར་སྐྱེས་ནས། དེས་བློན་པོ་རྣམས་ལ་སྨྲས་པ། འཚོ་བྱེད་ལ་ལན་གཉིས་སུ་སྨན་
པའི་རྒྱལ་པོར་དབང་སྐུར་ཅིག །མི་སྐྲན་ཅན་ལ་འཚོ་བྱེད་ཀྱིས་སྨན་ཉེད་པར་དཀའོ་ཞེས་སྨྲས་པ་གང་ཡིན་པ་དེས་སྨྲས་པ། ལྟ་ཅི་
སྨྲས་ལ་སྨྲུག་པས་སམ། འོན་ཏེ་སྨན་མཁས་པས་དབང་བསྐུར་བར་མཛོད། རྒྱལ་པོས་སྨྲས་པ། སྨན་མཁས་པས་སོ། །གལ་ཏེ་

དེ་ལྟ་ལགས་ན་འདིས་བདག་ནི་སོས་པར་མ་བགྱིས་སོ། །འཚོ་བྱེད་ཀྱིས་སྨྲས་པ། ཀྱེ་ནང་རྗེ་ངས་ཁྱོད་ལ་དཔྱད་ནི་མ་བྱས་ཀྱི།
འོན་ཀྱང་ངས་ཁྱོད་ཀྱི་སྨན་ནི་རྙེད་པར་དཀའོ་ཞེས་སྨྲས་སོ། །དེས་སྨྲས་པ། བདག་གི་སྨན་ནི་ལྟ་བུ་དག་ཡིན། འཚོ་བྱེད་ཀྱིས་སྨྲས་
པ། གལ་ཏེ་ཟླ་བ་མར་གྱི་ངོ་ཚེས་བཅུ་བཞི་ལ་མི་སེར་སྐྱ་ཞིག་ཤི་ནས་དེ་དུར་ཁྲོད་དུ་སྐྱེག་པ་ན་ཞེའུ་ལེ་གདུག་པ་དང་སྒྲོག་ཆགས་
སོ་རྡོ་ཙན་དན་འཐབས་ནས་མེར་ལྷུང་བ་དང་དེ་གཉིས་ཁྱོད་ཀྱིས་ཟོས་ལ། དབང་ཕྱུག་ཆེན་པོའི་ལྷས་དུར་ཁྲོད་དུ་ཆར་ཕབ་པའི་
འོད་པའི་ཆུ་དེ་ལ་འཐུངས་ལ། གོ་དྲའི་ཆན་ཟོས་ཤིང་མར་ཕྱུང་བའི་ཞོ་འཐུངས་ན་དེ་ལྟ་ན་ཁྱོད་སོས་པར་འགྱུར་ཏེ། བདག་གིས་དེ

༄༅། །ལས་བསམས་ནས་སྨན་ཉེད་པར་དཀོན་ཞེས་སྨྲས་པ་ཡིན་ནོ། །དེས་སྨྲས་པ། ཤིན་ཏུ་ལེགས་པར་ཤེས་ཏེ།
དེ་བཞིན་དུ་བདག་གིས་ཐོས་སོ། །དེ་ནས་དགའ་བར་གྱུར་ནས་སྨྲས་པ། ལྷ་འདིས་སྨན་པའི་རྒྱལ་པོའི་རྗེ་ཐོག་གི་དབང་བསྐུར་
བས་དབང་བསྐུར་དུ་གསོལ། ཡན་གཉིས་སུ་ཡང་སྨན་པའི་རྒྱལ་པོར་དབང་བསྐུར་ཏོ། །གང་གི་ཚེ་མི་དགེ་བའི་གྲོགས་པོ་ལྷས་
བྱིན་གྱིས་མ་སྐྱེས་དགྲ་བསླུས་ནས་ཕ་ཆོས་ཀྱི་རྒྱལ་པོ་ཆོས་དང་ལྡན་པ་སྲོག་དང་བྲལ་བ་དེའི་ཚེ་དེ་ལ་སྐྲན་གྱི་ནད་ཀྱིས་ཐེབས་པར་
གྱུར་ཏོ། །དེས་སྨན་པ་རྣམས་ལ་སྨྲས་པ། ངལ་དུབ་གྱིས་ཤིག །དེ་རྣམས་ཀྱིས་སྨྲས་པ། ལྷ་ལྷའི་གཅེན་སྨན་པའི་རྒྱལ་པོ་བླན་

Karma Leksheyling Shedra Collection. Digitization by eGangotri. Funding by MIDF

མེད་པ་འཚོ་བྱེད་འདི་ནི་མཆིས་བཞིན་དུ་བདག་ཅག་གིས་དཔྱད་པ་བགྱིད་རྟོག་ལ་ཐོགས། །དེས་བློན་པོ་རྣམས་ལ་སྨྲས་པ། ཤེས་ལྡན་
དག་འཚོ་བྱེད་ཁུག་ཤིག །དེ་རྣམས་ཀྱིས་བཀུག་པ་དང་། འཚོ་བྱེད་ང་ལ་སྨན་ནད་བྱུང་གིས་དཔྱད་བྱོས་ཤིག །ལྷ་བགྱིའོ། །
དེས་བསམས་པ། རྒྱུ་གཉིས་ཀྱིས་སྨན་རྫོལ་བར་འགྱུར་ཏེ། ལྷག་པར་དགའ་བའམ། ལྷག་པར་ཁྲོས་པས་ཡིན་ན་སེམས་ཅན་
སྡིག་པ་བྱེད་པ་འདི་ལྷག་པར་དགའ་བར་ག་ལ་འགྱུར་གྱིས། རྣམ་པ་ཐམས་ཅད་དུ་ཁྲོས་པར་བྱའོ་སྙམ་དུ་བསམས་ནས་སྨྲས་པ།
ལྷ་དམ་ཞིག་བཙའ་སྟེ། ག་ལ་ཏེ་གཞོན་ནུ་འཆར་བྱེད་བཟང་པོའི་ཤ་གསོལ་བལྟ་ན་དཔྱད་བགྱིའོ། །རྒྱལ་པོས་ཐོས་ནས་ཁྲོས་ཏེ་

༄༅། །སྨྲས་པ། ལེགས་སོ་ངས་ནི་ཕ་སྒྲོག་དང་བྲལ། ཁྱོད་ཀྱིས་ཀུང་འཚར་བྱེད་བཟང་པོ་སྒྲོག་དང་ཕྲོལ། ང་ཡང་རང་
ཉིད་ནད་ཀྱིས་ཤི་ནས་ཁྱོད་ནི་རྒྱལ་པོར་འགྱུར་མོད་དེས་སྨྲས་པ། ལྷ་དབྱོད་ནི་འདི་ལགས་ཏེ། གཞན་གྱིས་སོས་པར་རྫོ་མི་ཐོག
ལགས་སོ། །བདག་དང་འདྲ་བའི་ཕངས་པ་མེད་པས་དེས་ཁས་བླངས་སོ། །དེ་ནས་འཚོ་བྱེད་ཀྱིས་གཞོན་ནུ་འཚར་བྱེད་བཟང་
པོ་རྒྱན་ཐམས་ཅད་ཀྱིས་བརྒྱན་ནས་རྒྱལ་པོ་ལ་ཕུལ་ཏེ། ལྷ་གཞོན་ནུ་འཚར་བྱེད་བཟང་པོ་ལ་ལེགས་པར་གཟིགས་བ་དེ་ལྟར
མཛོད་དུ་གསོལ། །ཕྱིས་གཟིགས་པར་མི་འགྱུར་རོ། །དེ་ནས་དེས་བསྟན་ནས་ཁྱིམ་དུ་ཁྲིད་ནས་བཞག་གོ །དེ་ནས་འཚོ་བྱེད་ཤའི

དོན་དུ་བསིལ་བའི་ཚལ་གྱི་དུར་ཁྲོད་དུ་སོང་བ་ལས་བསིལ་བའི་ཚལ་གྱི་དུར་ཁྲོད་ནི་ཤི་བའི་རོས་སྟོང་པ་མ་ཡིན་པས་དེ་ནས་རོའི་
ཤ་བླངས་ཏེ་ཡོ་བྱད་ཀྱི་ཁྱད་པར་དག་དང་གཡོས་བྱས་ནས་རྒྱལ་པོའི་ཇོ་ལ་བབ་པའི་དུས་སུ་བསྟབས་སོ། །དེ་ནས་རྒྱལ་པོ་མ
སྐྱེས་ད་གྲས་ཤ་ཁུའི་ཕོར་པ་བླངས་ནས་ཟ་བར་གཟས་པ་དང་འཚོ་བྱེད་ཀྱིས་ཕྲོགས་ནས་ཀླད་དུ་བསྣུན་ཏེ་སྡིག་པ་བྱེད་པ་ཁྱོད
ཀྱིས་ཕ་ཆོས་དང་ལྡན་པ་ཆོས་ཀྱི་རྒྱལ་པོ་སྲོག་དང་བྲལ་ལ་བུའི་ཤ་ཡང་ཟ་བར་བྱེད་དམ། དེས་རྨས་ནས་སྨྲས་པ། གལ་ཏེ་དེ་ལྟ
ན་ཅིའི་ཕྱིར་གསད་ཅེས་མི་བཟོད་པ་སྐྱེས་པས་དེའི་སྐྲན་རྗོལ་ནས་ཡར་སློན་མར་འཁྲུས་ཏེ། །ཁ་ནས་ཁྲག་དང་བཅས་པར་བྱུང་བ

འདུལ། འདུལ་བ་ཁྲི། བ

YESHE DE 402 DHARMA

Karma Leksheyling Shedra Collection. Digitization by eGangotri. Funding by MIDF

༄༅། །དེ་མཐོང་ནས་བརྒྱལ་ཏེ་ས་ལ་འགྲེལ་ཏོ། །དེ་ནས་ཆུ་གཏོར་ནས་དབུགས་སླར་བྱུང་བ་དང་ཁྲེས་བྱས་ཏེ་འཕྲོད་པའི་
ཟས་ཟིན་པས་སྔོན་གྱི་ཇི་ལྟ་བ་བཞིན་གྱུར་ཏོ། །དེ་ནས་འཚོ་བྱེད་ཀྱིས་གཞོན་ནུ་འཆར་བྱེད་བཟང་པོ་རྒྱན་ཐམས་ཅད་ཀྱིས་བརྒྱན་
ནས་ཁྲིད་དེ་རྒྱལ་པོའི་དྲུང་དུ་སོང་ནས་ཀང་པ་གཉིས་ལ་གཏུགས་ཏེ་སྨྲས་པ། ལྷ་གཞོན་ནུ་འཆར་བྱེད་བཟང་པོ་འདི་ལགས་ཏེ།
བདག་སྲོག་ཆགས་གྲོག་སྦྲུར་ཡང་སྲོག་དང་འབྲལ་བར་བགྱིད་མི་ཕོད་ན་གཞོན་ནུ་ལྷ་སྙོམས་ཀྱང་ཅི་འཚལ། འོན་ཀྱང་ཐབས
འདིས་ལྷ་འཚོ་བར་འགྱུར་བས་བདག་གིས་ཐབས་བཤམས་པར་བགྱིས་པར་བས་སོ། །རྒྱལ་པོ་མཆོག་ཏུ་ངོ་མཚར་སྐྱེས་ནས

འདུལ

འདུལ་བ་གཞི

ཁ

དེས་བློན་པོ་རྣམས་ལ་བསྒོ་བ། འཚོ་བྱེད་སྨན་པའི་རྒྱལ་པོར་དབང་བསྐུར་ཅིག །བློན་པོ་རྣམས་ཀྱིས་གླང་པོ་ཆེ་ལ་བསྐྱོན་ནས་དཔལ་
གྱི་འཁོར་བ་ཆེན་པོས་ལན་གསུམ་དུ་ཡང་སྨན་པའི་རྒྱལ་པོར་དབང་བསྐུར་བས་དབང་བསྐུར་ཏོ། །དེ་ནས་འཚོ་བྱེད་རིགས་པ་
སྐྱེས་ནས་བདག་དང་མཉམ་པའི་སྨན་པ་འགའ་ཡང་ཡོད་པ་མ་ཡིན་ཏེ། བདག་ནི་ལུས་ཀྱི་དཔྱད་བྱེད་པ་རྣམས་ཀྱི་མཆོག་ཡིན་
ལ༑ བཅོམ་ལྡན་འདས་ནི་སེམས་ཀྱི་དཔྱད་མཛད་པ་རྣམས་ཀྱི་མཆོག་ཡིན་ནོ་སྙམ་མོ། །དེས་དུས་གཞན་ཞིག་ན་བཅོམ་ལྡན་
འདས་ཀྱི་སྤྱན་སྔར་སོང་བ་ལས་དེ་རིགས་པའི་སྙེམས་པས་བདེན་པ་རྣམས་མ་མཐོང་ངོ་། །བཅོམ་ལྡན་འདས་ཀྱིས་དགོངས་པ།

༄༅། །སྨན་པའི་རྒྱལ་པོ་འཚོ་བྱེད་ཀྱིས་དགེ་བའི་རྩ་བ་བསྐྱེད་ན་ཅིའི་ཕྱིར་བདེན་པ་རྣམས་ལ་མཐོང་བར་གྱུར་སྙམ་ན། རིགས་པའི་སྐྱེམས་པ་ལས་གྱུར་པར་གཟིགས་ནས་དེའི་རིགས་པ་སྤྱང་བར་བྱའོ་སྙམ་ནས། དེ་ནས་བཅོམ་ལྡན་འདས་ཀྱིས་སྨན་པའི་རྒྱལ་པོ་འཚོ་བྱེད་ལ་བཀའ་སྩལ་པ། འཚོ་བྱེད་ཁྱོད་ཀྱིས་རིའི་རྒྱལ་པོ་གངས་ཅན་མཐོང་ངམ། བཙུན་པ་མ་མཐོང་ལགས་སོ། །དེ་བཞིན་གཤེགས་པའི་ན་བཟའ་ཆོས་གོས་ཀྱི་མཐའ་ནས་ཟུང་ཤིག །དེས་བཟུང་བ་དང་དེ་ནས་བཅོམ་ལྡན་འདས་ཀྱིས་སྨན་པའི་རྒྱལ་པོ་འཚོ་བྱེད་ཁྲིད་ནས་རིའི་རྒྱལ་པོ་གངས་ཅན་གང་ན་བ་དེར་གཤེགས་པ་དང་དེ་ན་སྨན་རྣམ་པ་སྣ་ཚོགས་སྐྲོན་མ་

བཞིན་འབབ་རོ། །བཅོམ་ལྡན་འདས་ཀྱིས་སྨན་པའི་རྒྱལ་པོ་འཚོ་བྱེད་ལ་འདི་སྐད་ཅེས་བཀའ་སྩལ་ཏོ། །འཚོ་བྱེད་སྨན་ཇི་ཙམ་
འདོད་པ་ཡོད་ཤིག །བཅོམ་ལྡན་འདས་འཇིགས་ལགས་སོ། །དེ་ནས་བཅོམ་ལྡན་འདས་ཀྱིས་གནོད་སྦྱིན་ལག་ན་རྡོ་རྗེ་ལ་བཀའ་
སྩལ་པ། ལག་ན་རྡོ་རྗེ་སོང་ལ་འཚོ་བྱེད་ལ་བསྲུང་བ་བྱོས་ཤིག །དེ་དང་སོང་ནས་སྨན་རྣམ་པ་སྣ་ཚོགས་དག་བླངས་ནས། བཅོམ་
ལྡན་འདས་ཀྱིས་བཀའ་སྩལ་པ། འཚོ་བྱེད་སྨན་འདིའི་མིང་ཅི་ཡིན། དེས་གསོལ་པ། བཅོམ་ལྡན་འདས་ཆེ་གེ་མོ་ལགས་ཏེ། ཚོག་
འདིས་ནད་ཆེ་གེ་མོ་ཞིག་ཞི་བར་འགྱུར་རོ། །འདི་ནི་ཆེ་གེ་མོ་ཞིག་ལགས་ཏེ་ནད་ཆེ་གེ་མོ་ཞིག་རབ་ཏུ་ཞི་བར་འགྱུར་རོ། །གཞན་

བཞི་བརྒྱ་བདུན

༄༅། །རྣམས་ཀྱི་ནི་མིང་ཡང་མི་ཤེས་སོ། །མ་ཤེས་པ་གང་ཡིན་པ་དེ་དག་བཅོམ་ལྡན་འདས་ཀྱིས་བཀའ་སྩལ་པ། འཚོ་
བྱེད་འདི་ནི་ཆེ་གེ་མོ་སྐྱེ་ཚོ་ག་ཆེ་གེ་མོས་ནད་ཆེ་གེ་མོ་ཞིག་རབ་ཏུ་ཞི་བར་འགྱུར་རོ། །འདི་ཡང་ཆེ་གེ་མོ་ཞིག་ཅེས་བྱའོ། །འཚོ་བྱེད་
ཀྱིས་གསོལ་བ། བཅོམ་ལྡན་འདས་ཀྱིས་སྨན་དཔྱད་ཀུང་མཁྱེན་པ་ལྷ། དེ་ནས་བཅོམ་ལྡན་འདས་ཀྱིས་སྨན་པའི་རྒྱལ་པོ་འཚོ་
བྱེད་ལ་བཀའ་སྩལ་པ། འཚོ་བྱེད་སྨན་པ་ཟུག་རྔུ་འབྱིན་པ་ཡན་ལག་བཞི་དང་ལྡན་པ་ནི་རྒྱལ་པོ་ལ་འོས་པ། རྒྱལ་པོ་ལ་མཁོ་བ།
རྒྱལ་པོའི་ཡན་ལག་གི་གྲངས་སུ་འགྲོའོ། །འདུལ་བ་གཞི། བམ་པོ་དྲུག་བཅུ་གཉིས་པ། བཞི་གང་དག་ཅེ་ན། འདི་ལ་སྨན

YESHE DE 407 DHARMA

Karma Leksheyling Shedra Collection. Digitization by eGangotri. Funding by MIDF

པ་ཟུག་རྔུ་འབྱིན་པ་ནད་ལ་མཁས་པ་ཡིན་ནད་ཀུན་ནས་སློང་བ་ལ་མཁས་པ་ཡིན། ནད་བྱུང་བ་སྤོང་བ་ལ་མཁས་པ་ཡིན། སྤྱངས
པ་ཕྱིས་མི་འབྱུང་བ་ལ་མཁས་པ་ཡིན་ཏེ། ནད་ལ་མཁས་པ་ཇི་ལྟ་བུ་ཞེ་ན། འདི་ལ་སྨན་པ་ཟུག་རྔུ་འབྱིན་པ་ནད་ཤེས་ཤིང་ནད་
འདི་ནི་འདི་ལྟ་བུ་དང་འདི་ལྟ་བུ་ཡིན་ནོ་ཞེས་དེ་ལྟར་ནད་ལ་མཁས་པ་ཡིན་ནོ། །ནད་ཀུན་ནས་སློང་བ་ལ་མཁས་པ་ཇི་ལྟ་བུ་ཞེ་ན།
འདི་ལ་སྨན་པ་ཟུག་རྔུ་འབྱིན་པ་ནད་ཤེས་ཤིང་ནད་འདི་ནི་རླུང་གིས་ཀུན་ནས་བསླང་བའམ། མཁྲིས་པས་ཀུན་ནས་བསླང་བའམ།
བད་ཀན་གྱིས་ཀུན་ནས་བསླང་བའམ། བདག་ལས་བྱུང་བའམ། གཞན་ལས་བྱུང་བའམ། འདུས་པ་ལས་བྱུང་བའོ་ཞེས་དེ་ལྟར

Karma Leksheyling Shedra Collection. Digitization by eGangotri. Funding by MIDF

༄༅། །ནད་ཀུན་ནས་སློང་བ་ལ་མཁས་པ་ཡིན་ནོ། །ནད་བྱུང་བ་སྤོང་བ་ལ་མཁས་པ་ཇི་ལྟ་བུ་ཞེ་ན། འདི་ལ་སྨན་པ་ཟུག་ཧུ་
འབྲིན་པ་ནད་ཤེས་ཤིང་ནད་འདི་ནི་མིག་སྨན་ནམ། སྐུ་མཆེའམ། སྐྱུག་སྨན་ནམ། བཀྲུ་སྨན་ནམ། སྣར་བླུགས་པའམ་དུ་བས་
བདུག་པའམ། ནན་ཏུར་ལས་ཀྱིས་སྦྱང་བར་འགྱུར་རོ་ཞེས་དེ་ལྟར་ནད་བྱུང་བ་སྤོང་བ་ལ་མཁས་པ་ཡིན་ནོ། །ནད་སྤངས་པ་ཕྱིས་
མི་འབྱུང་བ་ལ་མཁས་པ་ཇི་ལྟ་བུ་ཞེ་ན། འདི་ལ་སྨན་པ་ཟུག་ཧུ་འབྲིན་པ་ནད་ཤེས་ཤིང་ནད་འདི་ནི་འཕྱོད་པའི་ཚོག་འདི་ལྟ་བུ་དང་
འདི་ལྟ་བུ་དག་བྱས་ཏེ་སྤངས་ན་ཕྱིས་མི་འབྱུང་ངོ་ཞེས་དེ་ལྟར་ནད་སྤངས་པ་ཕྱིས་མི་འབྱུང་བ་ལ་མཁས་པ་ཡིན་ཏེ། དེ་ལྟར་ན་སྨན་

པ་ཟུག་རྔུ་འབྱིན་པ་ཡན་ལག་བཞི་དང་ལྡན་པ་རྒྱལ་པོ་ལ་འོས་པ་ཡིན། རྒྱལ་པོ་ལ་མཁོ་བ་ཡིན། རྒྱལ་པོའི་ཡན་ལག་གི་གྲངས་
སུ་འགྲོ་བ་ཡིན་ནོ། །དེ་བཞིན་དུ་དེ་བཞིན་གཤེགས་པ་དགྲ་བཅོམ་པ་ཡང་དག་པར་རྫོགས་པའི་སངས་རྒྱས་ཡན་ལག་བཞི་དང་
ལྡན་པ་ཡང་སྨན་པ་ཟུག་རྔུ་འབྱིན་པ་བླ་ན་མེད་པ་ཞེས་བྱའོ། །འཚོ་བྱེད་བཞི་གང་དག་ཅེ་ན། འདི་ལ་དེ་བཞིན་གཤེགས་པ་དགྲ་
བཅོམ་པ་ཡང་དག་པར་རྫོགས་པའི་སངས་རྒྱས་ནི་འདི་ནི་སྡུག་བསྔལ་འཕགས་པའི་བདེན་པའོ་ཞེས་ཡང་དག་པ་ཇི་ལྟ་བ་བཞིན་
དུ་རབ་ཏུ་མཁྱེན་ཏོ། །འདི་ནི་སྡུག་བསྔལ་ཀུན་འབྱུང་བའོ། །འདི་ནི་སྡུག་བསྔལ་འགོག་པའོ། །འདི་ནི་སྡུག་བསྔལ་འགོག་པར

༄༅། །འགྲོ་བའི་ལམ་འཕགས་པའི་བདེན་པའོ་ཞེས་ཡང་དག་པ་ཇི་ལྟ་བ་བཞིན་དུ་རབ་ཏུ་མཁྱེན་ཏོ། །འཚོ་བྱེད་སྨན་པ་ཟུག་རྔུ་འབྱིན་པས་ནི་སྐྱེ་བའི་རྒྱུ་བཅན་གྱི་སྡུག་བསྔལ་རྣམས་སྤོང་བའི་སྨན་མི་ཤེས་སོ། །རྒ་བ་དང་། ན་བ་དང་། འཆི་བ་དང་། མྱ་ངན་དང་། སྨྲེ་སྔགས་འདོན་པ་དང་། སྡུག་བསྔལ་བ་དང་། ཡིད་མི་བདེ་བ་དང་། འཁྲུག་པའི་རྒྱུ་བཅན་གྱི་སྡུག་བསྔལ་རྣམས་སྤོང་བའི་སྨན་མི་ཤེས་སོ། །འཚོ་བྱེད་དེ་བཞིན་གཤེགས་པས་ནི་སྐྱེ་བའི་རྒྱུ་བཅན་གྱི་སྡུག་བསྔལ་རྣམས་སྤོང་བའི་སྨན་མཁྱེན་ཏོ། །རྒ་བ་དང་། ན་བ་དང་། འཆི་བ་དང་། མྱ་ངན་དང་། སྨྲེ་སྔགས་འདོན་པ་དང་། སྡུག་བསྔལ་བ་དང་། ཡིད་མི་བདེ

Karma Leksheyling Shedra Collection. Digitization by eGangotri. Funding by MIDF

བ་དང་། འབྲུག་པའི་རྒྱུ་བཙན་གྱི་སྡུག་བསྔལ་རྣམས་སྤང་བའི་སྨན་མཆེན་པོ། །དེ་ལྟ་བས་ན་དེ་བཞིན་གཤེགས་པ་དགྲ་བཅོམ་
པ་ཡང་དག་པར་རྫོགས་པའི་སངས་རྒྱས་ནི་སྨན་པ་ཟླུག་རྟུལ་ཕྱིན་པ་བླ་ན་མེད་པ་ཞེས་བྱའོ། །ཆོས་ཀྱི་རྣམ་གྲངས་འདི་བཤད་པ་
ན་འཚོ་བྱེད་གཞོན་ནུས་བསྐྱེད་ཆོས་རྣམས་ལ་ཆོས་ཀྱི་མིག་རྡུལ་མེད་ཅིང་དྲི་མ་དང་བྲལ་བསྐྱེས་སོ། །དེ་ནས་འཚོ་བྱེད་གཞོན་ནུས་
བསྐྱེད་ཀྱིས་ཆོས་མཐོང་བ་དང་། ཆོས་ཐོབ་པ་དང་། ཆོས་རིག་པ་དང་། ཆོས་ཀྱི་གཏིང་སླེབས་པ་དང་། སོམ་ཉི་ལས་རྒལ་བ་
དང་། ཐེ་ཚོམ་ལས་རྒལ་བ་དང་། གཞན་གྱི་དྲིང་མི་འཇོག་པ་དང་། གཞན་གྱིས་མི་བཀྲི་བ་དང་། སྟོན་པས་བསྟན་པའི་ཆོས་

༄༅། །ཉམས་ལ་མི་འཇིགས་པ་ཐོབ་ནས་སྟན་ལས་ལངས་ནས་བླ་གོས་ཕྲག་པ་གཅིག་ཏུ་གཟར་ནས་བཅོམ་ལྡན་འདས་ག
ལ་བ་དེ་ཕྱོགས་སུ་ཐལ་མོ་སྦྱར་བ་བཏུད་དེ། བཅོམ་ལྡན་འདས་ལ་འདི་སྐད་ཅེས་གསོལ་ཏོ་བཙུན་པ་བདག་ནི་འཕགས་སོ། །
མངོན་པར་འཕགས་སོ། །བཅོམ་ལྡན་འདས་དང་། ཆོས་དང་། དགེ་སློང་གི་དགེ་འདུན་ལ་སྐྱབས་སུ་མཆིའོ། བདག་དགེ་བསྙེན
དུ་གཟུང་དུ་གསོལ། དེང་སླན་ཆད་ཇི་སྲིད་འཚོ་བའི་བར་དུ་སྲོག་དང་བསྡོས་ཏེ་སྐྱབས་སུ་མཆི་བར་མངོན་པར་དད་ལགས་སོ། །
དེ་ནས་སྨན་པའི་རྒྱལ་པོ་འཚོ་བྱེད་ཀྱིས་བཅོམ་ལྡན་འདས་ཀྱི་ཞབས་གཉིས་ལ་མགོ་བོས་ཕྱག་བྱས་ཏེ། བཅོམ་ལྡན་འདས་ཀྱི་སྤྱན

སྔ་ནས་སོང་ངོ་། །དེའི་རྒྱལ་པོ་གདངས་ཅན་ཁ་བས་ཡོག་སྟེ་རྟག་ཏུ་ལྡེགས་པ་ཆེ་བས་བཅོམ་ལྡན་འདས་གྲང་ནད་ཀྱི་སྣུན་གྱིས་ཐེབས་པ་དང་སྨན་པའི་རྒྱལ་པོ་འཚོ་བྱེད་ཀྱིས་བསམས་པ། དཔེར་ན་འཁོར་ལོས་སྒྱུར་བའི་རྒྱལ་པོ་ལ་བྱ་བ་བཞིན་བདག་ཉིད་ཁོ་ནས་བཅོམ་ལྡན་འདས་ལ་རིམ་གྲོ་བྱའོ་སྙམ་མོ། །དེ་ནས་འཚོ་བྱེད་ཀྱིས་མེ་ཏོག་ཨུཏྤ་ལ་སུམ་བཅུ་རྩ་གཉིས་དང་བཀྲུ་སྨན་གྱི་རྫས་དང་སྦྱར་ནས་བཅོམ་ལྡན་འདས་ལ་ཕུལ་ཏེ། བཅོམ་ལྡན་འདས་འདི་རྣམས་ཞལ་ཀྱིས་བསྣམ་དུ་གསོལ། བཅོམ་ལྡན་འདས་ཀྱིས་བསྣམས་པ་ལས་ཐང་སུམ་བཅུ་རྩ་གཉིས་ཁོ་ན་འབྲུས་པར་འགྱུར་རོ། །དེ་ནས་བཅོམ་ལྡན་འདས་ལ་ཞུས་པ། བཅོམ་ལྡན

ཉིས་བརྒྱ་བརྒྱད

༄༅། །འདས་ཅིག་ཡིགས་པར་འབྲས་ལགས་སམ། བཅོམ་ལྡན་འདས་ཀྱིས་བཀའ་སྩལ་པ། འཚོ་བྱེད་སྔོན་གང་དག
གཡོས་ལ་མ་འབྲས་པ་དེ་དག་ཀྱང་ཡོད། འབྲས་ལམ་གཡོས་པ་ཡང་ཡོད། འབྲས་ལ་གཡོས་པ་ཡང་ཡོད། མ་འབྲས་ལམ་
གཡོས་པ་ཡང་ཡོད་དོ། །འཚོ་བྱེད་ཀྱིས་གསོལ་པ། བཅོམ་ལྡན་འདས་གལ་ཏེ་དེ་ལྟ་ན་བུ་རམ་དང་ཨ་རུ་ར་གསོལ་ལ་བྲེ་བའི་
རིམ་པ་ཡང་མཛོད་ཅིག །བཅོས་ལྡན་འདས་ཀྱིས་དེ་བཞིན་དུ་མཛད་ནས་སྨན་གདངས་པར་གྱུར་ཏོ། །འཚོ་བྱེད་ཀྱི་ཀུན་ཏུ་སྤྱོད་པ
ནི་རྒྱལ་པོའམ། བློན་པོ་གང་སུའི་དཔྱད་བྱས་ཀྱང་རུང་སྟེ། དེས་དེ་ལ་གྲོང་ངམ། གྲོང་མཆོག་སྦྱིན་པར་བྱེད་པ་ཡིན་ནོ། །རྗེ་ཙམ་

འདུལ། འདུལ་བ་བཞི། བ

དུས་གཞན་ཞིག་ན་འཚོ་བྱེད་ཀྱིས་ལུས་འཕགས་ཀྱི་རྒྱལ་པོ་ལ་དཔྱད་བྱས་པ་ལས་དེས་དེ་ལ་བརྒྱ་སྟོང་རི་བའི་གོས་ཟེའུ་རས་ཡུག་
པོ་ཆེ་ཞིག་བྱིན་པ་དང་། དེས་དེ་བླངས་ནས་བཅོམ་ལྡན་འདས་གང་ན་དེར་སོང་སྟེ་ཕྱིན་པ་དང་བཅོམ་ལྡན་འདས་ཀྱི་ཞབས་གཉིས་
ལ་མགོ་བོས་ཕྱག་བྱས་ཏེ་ཕྱོགས་གཅིག་ཏུ་འདུག་གོ །ཕྱོགས་གཅིག་ཏུ་འདུག་ནས་འཚོ་བྱེད་གཞོན་ནུས་བསྙེད་ཀྱིས་བཅོམ་
ལྡན་འདས་ལ་འདི་སྐད་ཅེས་གསོལ་ཏོ། །བཙུན་པ་བདག་གི་ཀུན་ཏུ་སྤྱོད་པ་ནི་རྒྱལ་པོའམ། བློན་པོ་གང་སུའི་དཔྱད་བགྱིས་ཀྱང་
རུང་སྟེ། དེས་བདག་ལ་གྲོང་དམ། གྲོང་མཆོག་སྩོལ་བ་ལགས་པས་བདག་གིས་ལུས་འཕགས་ཀྱི་རྒྱལ་པོ་ལ་དཔྱད་བགྱིས་པ་

Karma Leksheyling Shedra Collection. Digitization by eGangotri. Funding by MIDF

དེ་ནས་ཚེ་དང་ལྡན་པ་ཀུན་དགའ་བོས་བླངས་ཏེ་ས་ཕྱོགས་གསལ་ལ་ཡངས་པར་སོང་ནས་གཞལ་བར་བརྩམས་པ་ལས་ཚོས་གོས་མང་དུ་ཕྱུང་བར་མཐོང་ངོ་། །དེ་ནས་དེས་བཅོམ་ལྡན་འདས་ཀྱི་ན་བཟའ་ཚོས་གོས་གསུམ་དང་བདག་ཉིད་ཀྱི་བླ་གོས་མཐང་གོས་དང་བཅས་པ་དང་། ཚེ་དང་ལྡན་པ་སྒྲ་ཅན་ཟིན་གྱི་རལ་ཆུང་དཔྱུང་ཚད་ཅིག་བྱས་སོ། །བཅོམ་ལྡན་འདས་ཀྱིས་དབྱར་གྱི་གནས་དེར་རས་ལྡེ་བརྒྱ་བརྩེས་ཤིང་དགེ་སློང་གི་དགེ་འདུན་གྱིས་ཀུང་དུ་མ་ཤིག་རྙེད་ན་དགེ་སློང་རྣམས་ཀྱིས་ཇི་ལྟར་བསྒྲུབ་པར་བྱ་བ་མ་ཤེས་པའི་སྐབས་དེ་བཅོམ་ལྡན་འདས་ལ་དགེ་སློང་རྣམས་ཀྱིས་གསོལ་བ་དང་། བཅོམ་ལྡན་འདས་ཀྱིས་བཀའ་སྩལ་པ།

༄༅། །དང་དེས་བདག་ལ་བརྒྱ་སྟོང་རི་བའི་རས་ཞིག་སྩལ་བ་འདི་བཅོམ་ལྡན་འདས་ལ་བདག་འབུལ་ཞིང་མཆིས་ན།
བཅོམ་ལྡན་འདས་ཀྱིས་ཐུགས་བརྩེ་བ་ཉེ་བར་བཟུང་སྟེ་འདི་བཞེས་སུ་གསོལ། བཅོམ་ལྡན་འདས་ཀྱིས་འཚོ་བྱེད་གཞོན་ནུས
བསྐྱེད་ལས་བརྒྱ་སྟོང་རི་བའི་གོས་བེའུ་རས་ཡུག་པོ་ཆེ་བཞེས་སོ། །དེའི་ཚེ་ཚེ་དང་ལྡན་པ་ཀུན་དགའ་བོ་བཅོམ་ལྡན་འདས་ཀྱི་སྣམ
ཡོགས་ན་བསིལ་ཡབ་ཐོགས་ཏེ་བཅོམ་ལྡན་འདས་ལ་གཡོབ་བཅིང་འདུག་གོ །དེ་ནས་བཅོམ་ལྡན་འདས་ཀྱིས་ཚེ་དང་ལྡན་པ་ཀུན
དགའ་བོ་ལ་བཀའ་སྩལ་པ། ཀུན་དགའ་བོ་བརྒྱ་སྟོང་རི་བའི་གོས་བེའུ་རས་ཡུག་པོ་ཆེ་ཡོད་ལ་ངའི་ཆེད་དུ་གྲིས་ཆོས་ཤིག །

༄༅། །དེའི་ཕྱིར་རྗེས་སུ་གནང་སྟེ། དགེ་སློང་རྣམས་ཀྱིས་ཁྱིམ་པའི་གོས་གྲིས་དྲས་ཏེ་ཁ་དོག་ངན་པར་བྱས་པ་བཅང་བར་བྱའོ། །རྒྱལ་པོ་གཟུགས་ཅན་སྙིང་པོའི་ཀུན་ཏུ་སྤྱོད་པ་ནི་དགེ་སློང་ངམ་དགེ་སློང་མ་མཐོང་ན་གླང་པོ་ཆེ་ལས་བབས་ནས་རྐང་པ་ལ་ཕྱག་བྱེད་པ་ཡིན་ནོ། །དེ་དུས་གཞན་ཞིག་ན་གླང་པོ་ཆེ་ལ་ཞོན་ནས་བཅོམ་ལྡན་འདས་ཀྱི་ཞབས་གཉིས་ལ་མགོ་བོས་ཕྱག་བྱས་ཏེ༑ གྲོགས་གཅིག་ཏུ་སོང་བ་ལས། རྗེ་ཙམ་ན་ལམ་གྱི་དབུས་ནས་འཚོ་བ་བཞིག་མཐོང་ནས་དེ་དེ་ལ་གུས་པ་བསྐྱེད་དེ་གླང་པོ་ཆེ་ལ་བབས་ནས་རྐང་པ་གཉིས་ལ་གཏུགས་སོ། །དེ་ན་མ་དད་པ་གང་ཡིན་པ་དེ་དག་གིས་བསམས་པ། ལྷ་ནི་དགེ་སློང་འབའ

ཞིག་ལ་མངོན་པར་དད་པ་མ་ཡིན་ནོ། །དད་པ་ཅན་གང་ཡིན་པ་དེ་དག་གིས་བསམས་པ་ནི་གདོན་མི་ཟ་བར་ལྷུས་དགེ་སློང་ཡིན་
སྙམ་སྟེ། དེ་གུས་པས་གླང་པོ་ཆེ་ལས་བབས་ནས་རྐང་པ་གཉིས་ལ་གཏུགས་སོ་སྙམ་ནས་དེ་རྣམས་ཡིད་གཉིས་སུ་གྱུར་ཏེ་རྒྱལ་
པོ་ལ་སྨྲས་པ། ལྷ་སུ་ལ་ཕྱག་བགྱིས། བཅོམ་ལྡན་འདས་ཀྱི་ཉན་ཐོས་ལའོ། །ལྷ་དེ་ནི་བཅོམ་ལྡན་འདས་ཀྱི་ཉན་ཐོས་མ་ལགས་ཏེ།
འཚོབ་པ་ལགས་སོ། །དེ་ནས་རྒྱལ་པོ་གཟུགས་ཅན་སྙིང་པོས་འདི་སྙམ་དུ་སེམས་ཏེ། བདག་གི་དོན་འདི་ཁོ་ན་གསོལ་ལོ་སྙམ་
ནས། བཅོམ་ལྡན་འདས་གང་ན་བ་དེར་སོང་སྟེ་ཕྱིན་པ་དང་། བཅོམ་ལྡན་འདས་ཀྱི་ཞབས་གཉིས་ལ་མགོ་བོས་ཕྱག་འཚལ་ཏེ་

༄༅། །ཕྱོགས་གཅིག་ཏུ་འདུག་གོ །ཕྱོགས་གཅིག་ཏུ་འདུག་ནས་མ་ག་དྷའི་རྒྱལ་པོ་བཟོ་སྦྱངས་གཟུགས་ཅན་སྙིང་པོས་
བཅོམ་ལྡན་འདས་ལ་འདི་སྐད་ཅེས་གསོལ་ཏོ། །བཙུན་པ་བདག་གི་ཀུན་ཏུ་སྤྱོད་པ་ནི་དགེ་སློང་ངམ་དགེ་སློང་མ་མཐོང་ན་གླང་
པོ་ཆེ་ལ་བབས་ནས་དེའི་རྐང་པ་ལ་ཕྱག་བགྱིད་པ་ལགས་པས། དེ་རིང་བདག་གུས་པ་སྐྱེས་ནས་གླང་པོ་ཆེ་ལས་བབས་ཏེ་དགེ་
སློང་ལགས་སྙམ་ནས་འཚོབ་པའི་རྐང་པ་ལ་གཏུགས་ལགས་ཀྱིས། ཀྱེ་མའོ་བཅོམ་ལྡན་འདས་ཀྱིས་ཐུགས་བརྩེ་བ་ཉེ་བར་བཟུང་
སྟེ། འཕགས་པ་རྣམས་ཀྱི་ཆོས་གོས་རྣམས་ལ་མཚན་མ་ཙུང་ཟད་ཅིག་གདབ་ཏུ་གསོལ། བཅོམ་ལྡན་འདས་ཀྱིས་རྒྱལ་པོ་

འདུལ། འདུལ་བ་གཞི། ཁ

གཟུགས་ཅན་སྙིང་པོ་ལ་ཅང་མི་གསུང་བས་གནང་ངོ་། །དེ་ནས་རྒྱལ་པོ་གཟུགས་ཅན་སྙིང་པོས་བཅོམ་ལྡན་འདས་ཅང་མི་གསུང་བས་གནང་བར་རིག་ནས་བཅོམ་ལྡན་འདས་ཀྱི་ཞབས་གཉིས་ལ་མགོ་བོས་ཕྱག་བྱས་ཏེ་སོང་ངོ་། །དེ་ན་བཅོམ་ལྡན་འདས་ཀྱིས་དགེ་སློང་རྣམས་ལ་བཀའ་སྩལ་པ། དགེ་སློང་དག་འཚོབ་བ་གང་གིས་བདེན་པ་མཐོང་བ་ལས་ཕྱག་བདག་གིར་བྱས་པ་ནི་ཉམས་ཏེ་མ་རུང་ངོ་། །དེའི་ཚེ་ཚེ་དང་ལྡན་པ་ཀུན་དགའ་བོ་བཅོམ་ལྡན་འདས་ཀྱི་སྐུམ་ཡོགས་ན་བསིལ་ཡབ་ཐོགས་ཏེ། བཅོམ་ལྡན་འདས་ལ་གཡོབ་བཅིང་འདུག་གོ །དེ་ནས་བཅོམ་ལྡན་འདས་ཀྱིས་ཚེ་དང་ལྡན་པ་ཀུན་དགའ་བོ་ལ་བཀའ་སྩལ་པ། ཀུན་དགའ

Karma Leksheyling Shedra Collection. Digitization by eGangotri. Funding by MIDF

ཉིས་བརྒྱ་བཅུ་གཉིས

༄༅། །བོ་ཁྱོད་ཀྱིས་ལུས་འཕགས་ཀྱི་རི་བོ་མཐོང་ངམ། བཙུན་པ་མ་མཐོང་ལགས་སོ། །དེ་བཞིན་གཤེགས་པའི་ན་བཟའ་
ཆོས་གོས་ཀྱི་མཐའ་ནས་ཟུང་ཤིག །དེས་བཟུང་བ་དང་། དེ་ནས་བཅོམ་ལྡན་འདས་ཀྱིས་རྒྱལ་པོའི་ཁབ་ནས་མི་སྣང་བར་མཛད་
པས་དེ་ཉིད་ནས་རྫུ་འཕྲུལ་གྱིས་སྐེད་གི་ནམ་མཁའ་ལས་གཤེགས་ནས་ལུས་འཕགས་ཀྱི་རི་བོ་ལ་བཞུགས་སོ། །དེའི་ཚེ་མ་ག་
དྷའི་མི་རྣམས་ཀྱི་ཞིང་མཉམ་ཞིང་ཉེ་འཁོར་མཉམ་པ་རྣང་གི་ཁྲོད་པར་སྣ་ཚོགས་དག་རྣང་སྙལ་གྱིས་འབྲེལ་ཅིང་མཛེས་པ་དག་
གཟིགས་ནས་ཚེ་དང་ལྡན་པ་ཀུན་དགའ་བོ་ལ་བཀའ་སྩལ་པ། ཀུན་དགའ་བོ་ཁྱོད་ཀྱིས་ཞིང་མཉམ་ཞིང་ཉེ་འཁོར་མཉམ་པ་ལ་རྣང་

གི་ཁྱད་པར་སྣ་ཚོགས་པ་དག་ནང་སྐྱལ་གྱིས་འབྲེལ་བར་མཛེས་པ་དེ་དག་མཐོང་ངམ། བཙུན་པ་མཐོང་ལགས་སོ། །ཀུན་དགའ་
བོ་དེ་ལྟ་བས་ན་དགེ་སློང་རྣམས་ཀྱིས་འདི་ལྟ་བུར་ཆོས་གོས་དག་དྲས་ཏེ་དྲུབ་པར་བྱའོ། །གནས་བརྟན་ཀུན་དགའ་བོས་དགེ་སློང་
རྣམས་ལ་སྨྲས་པ། ཁྱེད་ཀྱིས་འདི་ལྟ་བུར་ཆོས་གོས་རྣམས་དྲོས་ལ་དྲུབས་ཤིག །དགེ་སློང་རྣམས་ཀྱིས་ཆོས་གོས་དག་དྲས་ཏེ་དྲུབ་
པར་བརྩམས་པ་ན་སྣམ་བུ་རྣམས་ཁ་ཕྱོགས་གཅིག་ཏུ་བསྟན་པས་མི་མཛེས་ནས་ཚེ་དང་ལྡན་པ་ཀུན་དགའ་བོས་བསམས་པ།
བཅོམ་ལྡན་འདས་ཀྱིས་བཀའ་མ་སྩལ་མོད་ཀྱི། འདི་ཁོ་ནས་རྐྱེན་བྱས་ནས་གཞན་བར་འགྱུར་བའི་གནས་དེ་ཡོད་དོ་སྙམ་ནས་དེས་

༄༅། །སྣམ་བུ་རྣམས་ཁ་སྦྲོགས་གཉིས་ཀར་བསྟན་ན་འོན་ཀྱང་མཐའ་སྣོར་མེད་པས་མཛེས་པར་མ་གྱུར་ནས་མཐའ་སྣོར་བྱས་སོ། །དེ་ནས་བྱས་ཤིང་ཟིན་པ་དང་བཅོམ་ལྡན་འདས་ལ་ཕུལ་ལོ། །བཅོམ་ལྡན་འདས་ཀྱིས་བཀའ་སྩལ་པ། ཀུན་དགའ་བོ་ལེགས་སོ་ལེགས་སོ། །ངས་གང་གི་ཕྱིར་བཀའ་སྩལ་པ། དེ་ཁྱོད་ཀྱིས་ཤེས་ཏེ། དེ་ལྟ་བས་ན་དགེ་སློང་རྣམས་ཀྱིས་འདི་ལྟ་བུར་ཆོས་གོས་རྣམས་དྲས་ལ་དྲུབ་པར་བྱའོ། །དགེ་སློང་རྣམས་ཀྱིས་ཆོས་གོས་དྲས་ཤིང་དྲུབས་པ་རེ་རེ་བཅངས་ནས་ལྷག་མ་ཉིས་དྲས་སོ༔ །དེ་ནས་བཅོམ་ལྡན་འདས་ཡུལ་མ་ག་དྷཱའི་ལྗོངས་རྒྱུ་ཞིང་ག་ཤེགས་ཏེ། འགྲོག་གནས་སུ་བྱོན་ནས་འགྲོག་གནས་ན་འགྲོག་

གནས་ཀྱི་ཚལ་ན་བཞུགས་སོ། །འབྲོག་གནས་འབབ་ཆུ་དང་ཉེ་བར་གྲང་ཞིང་རླུང་ལྡང་བར་གྱུར་ནས། བཅོམ་ལྡན་འདས་ཀྱིས་
ཐུན་དང་པོ་ལ་མཐང་གོས་གསོལ་ཏོ། །ཐུན་བར་པ་ལ་བླ་གོས་གསོལ་ཏོ། །ཐུན་ཐམ་ལ་ཚེ་དང་ལྡན་པ་ཀུན་དགའ་བོ་ལ་བཀའ་
སྩལ་པ། ཀུན་དགའ་བོ་ང་ལ་སྣམ་སྦྱར་གྱིས་གཡོགས་ཤིག །དེ་ནས་ཚེ་དང་ལྡན་པ་ཀུན་དགའ་བོས་ལག་པ་གཉིས་བཀྲུས་ནས་
སྣམ་སྦྱར་གྱིས་བཅོམ་ལྡན་འདས་ཀྱི་སྟེང་དུ་གཡོགས་ཏེ། བཅོམ་ལྡན་འདས་ཀྱིས་ན་བཟའ་ཚོས་གོས་གསུམ་གྱིས་མཚན་མོ་དེ་
འདས་པར་མཛད་དོ། །དེ་ནས་ནམ་ནངས་ནས་དགོངས་པ་འཛིག་རྟེན་ན་ཤིན་ཏུ་སྐྱིད་པ་བདེ་བ་འདོད་པ་གང་ཡིན་པ་སུ་ཡང་རུང་

ཉིས་བརྒྱ་བཅུ་བཞི

༄༅། །དེ་རྣམས་ཀྱི་མཆོག་ནི་ང་ཡིན་ཏེ། ང་ཡང་ཆོས་གོས་གསུམ་གྱིས་འཚོ་བར་སྤྱོད་ན་དཔེར་ན་ཕོས་རྣམས་ལྷ་སྣོམས་ཀྱང་

ཅི་དགོས་སྨོས་ཏེ་དགོངས་ནས་དགེ་སློང་རྣམས་ལ་བཀའ་སྩལ་པ། དགེ་སློང་དག་དེ་ལྟ་བས་ན་དགེ་སློང་རྣམས་ཀྱིས་དྲས་པའི

ཆོས་གོས་གསུམ་བཅང་བར་བྱའོ། །བཅོམ་ལྡན་འདས་ཀྱིས་དྲས་པའི་ཆོས་གོས་གསུམ་བཅང་བར་བྱའོ་ཞེས་བཀའ་སྩལ་ན།

དགེ་སློང་ཞིག་ལ་ཆོས་གོས་གསུམ་པ་མེད་ནས་དེས་ཕྱིང་པ་ཞིག་རྙེད་ནས་དེས་ཐ་དྲ་བར་བརྩམས་སོ། །བཅོམ་ལྡན་འདས་ཀྱང་

ཕྱོགས་དེར་ག་ཤེགས་ནས་སྨྲས་པ་དགེ་སློང་འདི་ཅི་ཡིན། བཙུན་པ་བཅོམ་ལྡན་འདས་ཀྱིས་དགེ་སློང་རྣམས་ཀྱིས་དྲས་པའི་ཆོས

Karma Leksheyling Shedra Collection. Digitization by eGangotri. Funding by MIDF

གོས་གསུམ་བཅང་བར་བྱའོ་ཞེས་བཀའ་སྩལ་ན། བདག་ལ་ཆོས་གོས་གསུམ་པ་མ་མཆིས་ནས་བཙལ་བ་ལས། བདག་གིས་
ཕྱིར་པ་འདི་ཉིད་དེ་དྲས་ནས་ཆོས་གོས་བགྱིའོ། །དགེ་སློང་འདི་ནི་དྲ་བའི་ཆོས་མ་ཡིན་ནོ། །འོན་ཀྱང་ལྷན་ཐབས་ཀྱིས་གླན་པའི་ཆོས་
ཡིན་པས་ལྷན་ཐབས་ཀྱིས་གླན་ནས་བཅང་བར་བྱའོ་ཞེས་བཀའ་སྩལ་ནས་ག་ཤེགས་ཏེ། དགེ་སློང་གི་དགེ་འདུན་བསྡུས་ནས་
དགེ་སློང་གི་དགེ་འདུན་གྱི་གུང་ལ་གདན་བ་ཤམས་པ་ཉིད་ལ་བཞུགས་སོ། །བཞུགས་ནས་བཅོམ་ལྡན་འདས་ཀྱིས་དགེ་སློང་
རྣམས་ལ་བཀའ་སྩལ་པ། དགེ་སློང་དག་དགེ་སློང་ཚེ་གི་མོ་ཞེས་བྱ་བ་ལ་ཆོས་གོས་མེད་ནས་ཕྱིར་པ་ལ་འདྲ་བར་བྱེད་ཀྱིས། དགེ་

༄༅། །སྔོང་དག་དེ་ལྟ་བས་ན་མི་དྲ་བ་ནི་ལྷ་སྟེ། ཕྱིང་པ་ཐམས་ཅད་དང་། སྣམ་བུ་ཐམས་ཅད་དང་། ཁེའུ་རས་ཐམས་ཅད་དང་། སེང་རས་ཐམས་ཅད་དང་། ཀླམ་ཐམས་ཅད་དེ། ལྷན་ཐབས་ཀྱིས་གླན་ནས་བཙང་བར་བྱའོ། །གླེང་གཞི་ནི་མཉན་ཡོད་ནའོ། །ཀོ་ས་ལའི་རྒྱལ་པོ་གསལ་རྒྱལ་གྱི་བློན་པོའི་མཆོག་རི་དྭགས་འཛིན་ཞེས་བྱ་བ་དེས་རིགས་མཉམ་པ་ལས་ཆུང་མ་བླངས་ཏེ་དེ་དེ་དང་ལྷན་ཅིག་རྩེ་བར་བྱེད། དགའ་བར་བྱེད། དགའ་མགུར་སྤྱོད་པར་བྱེད་དེ། དེ་རྩེ་བར་བྱེད་དགའ་བར་བྱེད་དགའ་མགུར་སྤྱོད་པར་བྱེད་པ་ལས་ཁྱེའུ་ཞིག་བཙས་སོ་ཞེས་བྱ་བ་ནས་དེ་བཞིན་དུ་ཁྱེའུ་བདུན་བཙས་ཏེ། དེ་ལ་དྲུག་གི་མིང་ནི་ཅི་དགའ་བར

འདུལ། འདུལ་བ་ཁྲི། ཞ

བཏགས་སོ། །ཐ་ཆུང་ངེ་གང་ཡིན་པ་དེའི་མིང་ནི་ས་གཞིས་བྱ་བར་བཏགས་སོ། །དེ་ཙམ་ན་རི་དྭགས་འཛིན་གྱི་ཆུང་མ་ཤི་ནས།
དེས་བུ་དྲུག་གི་ཁྱིམ་ཐབ་པ་དང་། དེ་རྣམས་རང་རང་གི་ཆུང་མ་རྣམས་དང་ལྷན་ཅིག་བྱི་དོར་ལྷུར་ལེན་ཅིང་ཁྱིམ་གྱི་འཚོ་ནམ་མི་
སེམས་པར་འདུག་གོ །ཁྱིམ་བདག་རི་དྭགས་འཛིན་འགྲམ་པ་ལ་ལག་པ་གཏད་ནས་སེམས་ཁོང་དུ་ཆུད་ཅིང་འདུག་གོ །དེའི་
གྲོགས་པ་ཤེས་བྲམ་ཟེ་ཞིག་ཡོད་པ་དེ་འོངས་ནས་དེས་དེ་སེམས་ཁོང་དུ་ཆུད་པ་མཐོང་ནས་སྨྲས་པ། ཁྱིམ་བདག་ཅིའི་ཕྱིར་སེམས་
ཁོང་དུ་ཆུད། བདག་གི་བུ་འདི་དག་རང་རང་གི་ཆུང་མ་དང་ལྷན་ཅིག་བྱི་དོར་ལྷུར་ལེན་ཅིང་ཁྱིམ་གྱི་འཚོ་ནམ་མི་སེམས་པར་འདུག

Karma Leksheyling Shedra Collection. Digitization by eGangotri. Funding by MIDF

༄༅། །པས་ཁྲིམ་ཞིག་པར་འགྱུར་རོ། །དེས་སྨྲས་པ། ཅིའི་ཕྱིར་ས་ག་ལ་ཁྲིམ་མི་དབྱུབ་གལ་ཏེ་ན་ཡང་ལྷུག་པར་ཕྱུང་གྲོལ་
བྱེད་ཀྱང་སུས་ཤེས། གལ་ཏེ་ན་འདི་ལྷུག་པར་ལེགས་པར་བྱེད་ཀྱང་སུས་ཤེས། གལ་ཏེ་ཁྱོད་དང་ན་བུ་མོ་ཞིག་བཙལ་ལོ། །
དེ་བཞིན་དུ་གྱིས་ཤིག །དེ་ཚེ་ལ་ཞིང་རིམ་གྱིས་ཡུལ་ཙམ་པར་ཕྱིན་ཏོ། །ཙམ་པ་ན་ཁྲིམ་བདག་སྟོབས་ཀྱི་བ་ཤེས་གཉེན་ཞེས་བྱ་
བ་ཡོད་དེ། དེའི་བུ་མོ་ས་ག་མ་ཞེས་བྱ་བ་གཟུགས་བཟང་བ། དར་ལ་བབ་པ། ཚུལ་དང་དཔལ་བ་དང་ལྡན་པ། མཁས་པ།
གཡེར་བཞིག་ཡོད་པ་དེ་བུ་མོ་ཡིད་འཕྲོག་མ་གང་འདོད་པ་རྣམས་དང་ལྷན་ཅིག་ཏུ་སྐྱིད་མོས་ཚལ་གྱི་གཞིར་ཚེས་པ་དང་བྲམ་ཟེ

དེ་ཡང་ཕྱོགས་དེར་ཕྱིན་ཏེ། དེས་བུ་མོ་རྣམས་མཐོང་ནས་དེས་བསམས་པ། འདི་རྣམས་ཁོ་ན་ལ་རེ་ཞིག་བརྟག་པར་བྱའོ་སྙམ་
ནས་དེ་བརྟག་པ་ལྷུར་ལེན་ཅིང་དཔལ་བུས་འདབ་ཅིང་དེ་རྣམས་ཀྱི་ཕྱི་བཞིན་དུ་སོང་ངོ་། །བུད་མེད་ནི་ཕལ་ཆེར་ཡང་བའི་རང་བཞིན་
ཅན་ཡིན་པས་དེ་རྣམས་ལས་ཁ་ཅིག་ནི་བང་རྒྱུག །ཁ་ཅིག་ནི་མཆོང་བར་བྱེད། ཁ་ཅིག་ནི་འཁྲི། ཁ་ཅིག་ནི་དགོད། ཁ་ཅིག་ནི་
ལུས་སྒྱུར་བར་བྱེད། ཁ་ཅིག་ནི་གླུ་ལེན་པར་བྱེད། འདི་དག་དང་གཞན་ཡང་སྤྱོད་ཚུལ་ངན་པ་དག་བྱེད་དོ། །དུལ་བ་ཕུན་སུམ་
ཚོགས་པ་དེ་ནི་སོམ་པ་དཔལ་གྱིས་དེ་དག་དང་ལྷན་ཅིག་འགྲོའོ། །ཇི་ཙམ་ན་སྐྱིད་མོས་ཚལ་དུ་ཕྱིན་པ་དང་བུ་མོ་དེ་རྣམས་ནི་ཇིང་གི

ཉིས་བརྒྱ་བཅུ་བདུན

༄༅། །འཕྲམ་དུ་སོས་རྣམས་བཞག་ནས་མོད་ལ་ཞུགས་ཏེ་རྟེ་བར་བརྩམས་སོ། །དེ་ནི་ཇི་ཙམ་ཇི་ཙམ་ཆུར་ཞུབ་པ་དེ་ཙམ་དེ་
ཙམ་དུ་སོས་དག་རྗེ་ཞིང་འཇུག་ལ། ཇི་ཙམ་ཇི་ཙམ་ལྷུང་བ་དེ་ཙམ་དེ་ཙམ་དུ་སོས་དག་འབེབས་ཤིང་ལྷུང་སྟེ། དེ་ལྟ་བུར་སྤྱོད་ལམ་
ཞི་བ་ཡིན་ནོ། །དེ་ནས་ཁྲུས་ཀྱི་བརྩོན་པ་བྱས་ནས་གནས་གཅིག་ཏུ་འདུག་པ་དང་། བུ་མོ་དེ་རྣམས་ནི་ཕྱོག་མར་རང་ཟས་ཟོས་ནས་
དེའི་འོག་ཏུ་འཁོར་གྱི་སྐྱེ་བོ་ལ་སྦྱིན་པར་རྩོམ་མོ། །དེ་ནི་འཁོར་གྱི་སྐྱེ་བོ་ལ་སྦྱར་བྱིན་ནས་དེའི་འོག་ཏུ་རང་ཟ་བར་རྩོམ་མོ། །དེ་ནས་
ཟོས་ཤིང་འཐུངས་ནས་སྐྱིད་མོས་ཚལ་གྱི་བདེ་བ་ཉམས་སུ་མྱོང་བར་བྱས་ནས་ངོང་ངོ། །ཇི་ཙམ་ན་ལམ་ཀར་ཆུ་རྐྱལ་བར་བྱེད་པ

འདུལ

འདུལ་བ་བཞི།

ཁ

ན་བུ་མོ་དེ་རྣམས་ནི་མཆིལ་ལྷམ་ཕྱད་ནས་རྐྱལ་པ་ཡོ། །དེ་ནི་མཆིལ་ལྷམ་དང་བཅས་པས་ངོང་ངོ། །ཡང་ངོང་སྟེ། དེ་དག་ཀུན་
དགའི་རབ་ཞུགས་པ་དང་དེས་ནི་གདུགས་ཐོགས་ཏེ་ཨ་མྲའི་ཚལ་ནས་བྱུང་ངོ། །གཞན་དག་གིས་གདུགས་རྣམས་བོར་རོ། །
དེ་ནས་ལྷུང་དང་ཆར་པ་བབ་ནས་དེའི་ཚེ་བུ་མོ་རྣམས་ལྷ་ཁང་དུ་ཞུགས་ནས་འདུག་གོ །དེ་ནི་བླ་གབ་མེད་པ་ནའོ། །བྲམ་ཟེ་དེ་ཡང་
དེའི་རྗེས་བཞིན་དུ་སོང་བ་ལས་དེས་དེའི་མཚན་ཉིད་དང་སྤྱོད་ཚུལ་དེ་ལྟ་བུ་མཐོང་ནས། དེ་ནས་ངོ་མཚར་སྐྱེས་ཏེ་བུ་མོ་དེ་ལ་དྲི་
བར་བརྩམས་པ། བུ་མོ་ཁྱོད་སུའི་སྟོབས་ཀྱི་བ་ཤེས་གཉེན་གྱི་བུ་མོའོ། །བུ་མོ་ཁྱོད་ལ་ཅུང་ཟད་ཅིག་དྲིས་མ་ཁྲེལ་ཞིག །དེས་འཛུམ་

DHARMA 434 YESHE DE

༄༅། །པ་སྟོན་དུ་བཏང་ནས་སྨྲས་པ། བུ་གུ་འདི་ལ་བྲོར་ཅི་མཆིས་དྲིས་ཤིག །བུ་མོ་འདི་དག་ཐམས་ཅད་ནི་རྒྱུག་པ་དང་།
མཆོང་བ་དང་། འཕྲེ་བ་དང་། ལུས་སྒྱུར་བར་བྱེད་པ་དང་། སྒྱུ་ལེན་པར་བྱེད་ཅིང་འདི་དག་དང་གཞན་ཡང་སྤྱོད་ཚུལ་ངན་པ
བྱེད་ཅིང་འགྲོན། ཁྱོད་ནི་ཚུལ་དང་དཔལ་བ་ཕུན་སུམ་ཚོགས་པས་དཔལ་བུས་རྒྱུ་ཞིང་དེ་རྣམས་དང་ལྷན་ཅིག་སྐྱིད་མོས་ཚལ་དུ་འགྲོ
བར་བྱེད་དོ། །དེས་སྨྲས་པ་བུ་མོ་ཐམས་ཅད་ནི་ཕ་དང་མས་བཙོང་བའི་རྫས་ཡིན་ན། གལ་ཏེ་བདག་གིས་མཆོངས་སམ་འཕྲེས
ནས་རྐང་པ་འམ་ལག་པ་ཆག་པར་གྱུར་ན། བདག་ལ་སུ་ཞིག་སྡོང་བར་འགྱུར་ཏེ། ངེས་པར་བདག་ཇི་སྲིད་འཚོ་བའི་བར་དུ་ཕ

དང་མ་ཁོ་ན་འི་གསོན་མར་འགྱུར་རོ། །བུ་མོ་ལེགས་ཧེ། དེ་ནི་ཁོང་དུ་ཆུད་དོ། །གཞན་ཡང་འདི་ཏྲི་སྟེ། བུ་མོ་འདི་དག་ནི་གོས་
རྣམས་མཐའ་གཅིག་ཏུ་བཞག་ནས་གོས་གཅིག་ཀྱང་མེད་པར་མོད་ལ་ཞུགས་ནས་ཅི་བར་རྩོམ་ལ། །ཁྱོད་ནི་ཇི་ཙམ་ཇི་ཙམ་དུ་ཆུར་
ཞུབ་པ་དེ་ཙམ་དེ་ཙམ་དུ་གོས་ཐེ་བར་བྱེད་དོ། །ཁྱེ་ཤུ་བུད་མེད་ནི་ངོ་ཚ་ཤེས་པ་དང་ཁྲེལ་ཡོད་པ་དང་ལྡན་པར་བྱ་དགོས་པས་
གལ་ཏེ་བདག་གི་གོས་ཕུད་པ་འགའ་ཞིག་གིས་མཐོང་ན། མི་རིགས་པར་འགྱུར་རོ། །བུ་མོ་ཁྱོད་ལ་དེ་ན་སུ་ཞིག་ལྟ། ཁྱེ་ཤུ་རེ་
ཞིག་ཁྱོད་ཁོ་ནས་ཀྱང་བདག་མཐོང་བར་འགྱུར་རོ། །བུ་མོ་ལེགས་ཧེ། དེ་ཡང་ཁོང་དུ་ཆུད་དོ། །གཞན་ཡང་འདི་ཏྲི་སྟེ། བུ་མོ་

༄༅། །འདི་དག་ནི་རང་སྣང་རྒྱས་ནས་དེའི་འོག་ཏུ་འཁོར་གྱི་སྐྱེ་བོ་ལ་ཟབ་སྨིན་པར་བྱེད་ལ། ཁྱོད་ནི་འཁོར་གྱི་སྐྱེ་བོ་ལ་སྣང་ཟབ་བྱིན་ནས་དེའི་འོག་ཏུ་རང་ཟླ་བར་བྱེད་དོ། །ཞེ་ས་བདག་ཅག་ནི་བསོད་ནམས་ཀྱི་འབྲས་བུས་འཚོ་བས་བདག་ཅག་ལ་རྟག་ཏུ་དུས་སྟོན་མཆིས་ལ། འདི་དག་ནི་ཚོགས་འབྱུང་བའི་འབྲས་བུས་འཚོ་བ་ལགས། བརྒྱ་ལམ་ན་ཡན་ཞག་འགྲུ་ཆེན་པོར་འཕོབ་པའི་ཕྱིར་རོ། །བུ་མོ་ལེགས་ཏེ་དེ་ཡང་ཁོང་དུ་ཚུད་དོ། །གཞན་ཡང་འདི་དྲི་སྙེ། འཇིག་རྟེན་ཐམས་ཅད་ནི་སྐམ་ལ་མཆིལ་ལྷམ་གྱོན་ལ་ཁྱོད་ནི་ཆུ་ལ་གྱོན་པ་དེ་ཅི། ཞེ་ས་འཇིག་རྟེན་བླུན་མོད། ཆུ་ཁོ་ན་ལ་མཆིལ་ལྷམ་བགོ་འཚལ་ཏེ། ཅིའི་སླད་དུ་ཞེ་ན།

འདུལ། འདུལ་བ་གཞི། ཁ

ཐང་ལ་ནི་སྟོད་དུས་དང་། ཆེ་རམ་དང་། རྟོ་བ་དང་། རྒྱུག་རྫོ་དང་། ཉ་ཕྱིས་ཀྱི་དུས་བུ་དང་། སྲིན་ཀོག་གི་དུས་བུ་རྣམས་མཚོན་ལ།
ཚུལ་ནི་དེ་དག་མི་མཚོན་པས་དེས་ན་ཆུ་བོ་ན་ལ་མཆིལ་ལྷམ་བགོ་བར་བགྱིའི་ཐང་ལ་ནི་མ་ལགས་སོ། །བུ་མོ་ལེགས་ཏེ་དེ་ཡང་
ཁོང་དུ་ཆུད་དོ། །གཞན་ཡང་འདི་ཏྲི་སྐྱེ། བུ་མོ་དེ་དག་ནི་ཉི་མ་ལ་གདུགས་ཐོགས་ན། ཁྱོད་ནི་ཀུན་དགའི་ར་བའི་ཤིང་གི་གྲིབ་མ
ལ་ཐོགས་པར་བྱེད་ན། འདི་ལ་རིགས་པ་ཅི་ཞིག་ཡོད། ཁྱེ་གུ་འཇིག་རྟེན་བླུན་མོད་ཀུན་དགའ་ར་བ་ཁོ་ནར་གདུགས་བཅང་
འཆལ་ཏེ། དེ་ཅིའི་སླད་དུ་ཞེ་ན། ཀུན་དགའ་ར་བ་ནི་རྟག་ཏུ་སྐྱིའུ་དང་བྱ་རྣམས་ཀྱིས་གང་བས་བྱ་རྣམས་ནི་གཅིན་རྟག་འཐོར་ཞིང་

Karma Leksheyling Shedra Collection. Digitization by eGangotri. Funding by MIDF

༄༅། །རུས་པའི་དུམ་བུ་དག་འཁོར་རོ། །སྲིན་བུ་རྣམས་ཀྱང་བཤང་བ་དང་གཅི་བ་བྱེད་ཅིང་འབྲས་བུའི་ཟ་འཕྲོ་དག་འཁོར་
བར་བྱེད་པ། རང་བཞིན་གྱིས་སྐོད་བག་ཅན་ཡིན་པས་ཕན་ཚུན་ཡལ་ག་གཞན་དུ་འགྲོ་བར་བྱེད་པ་ན་ཤིང་དུམ་དག་ལྷུང་བར་
བྱེད་དོ། །ཟླ་གབ་མ་མཆིས་པ་ལ་ནི་དེ་དག་མ་མཆིས་སོ། །བཀྲུལ་མཆིས་ན་ཡང་དེ་རེས་འགག་འཞིག་འབབ་པར་བས་ཏེ། དེས་
ན་ཀུན་དགའ་ར་བ་ཁོ་ནར་གདུགས་བཅང་བར་བགྱིའི། ཟླ་གབ་མ་མཆིས་པར་ནི་མ་ལགས་སོ། །བུ་མོ་ལེགས་ཏེ་དེ་ཡང་ཁོང་དུ་
ཆུད་དོ། །གཞན་ཡང་འདི་རི་སྐྱེ་བུ་མོ་འདི་དག་ནི་རླུང་དང་ཆར་པ་བྱུང་ན་ལྷ་ཁང་དུ་འཛུག་ན་ཁྱོད་ནི་ཟླ་གབ་མེད་པར་འདུག་གོ །

ཁྱེ་གུ་བྲ་གབ་མ་མཆིས་པ་ཕོ་ཉར་གནས་པར་བགྱིའི། ལྷ་ཁང་དུ་འཇུག་པར་ནི་མ་ལགས་སོ། །བུ་མོ་འདི་ལ་རིགས་པ་ཅི་ཡོད།
ཁྱེ་གུ་ལྷ་ཁང་སྐྱོང་བ་འདི་དག་ནི་རྟག་ཏུ་ཌ་དང་། ནལ་ཟླུག་དང་། གཡོན་ཅན་རྣམས་ཀྱིས་མི་སྐྱོར་ལགས་ཏེ། གལ་ཏེ་བདག
ཞུགས་པའི་ཡན་ལག་དང་ཉེད་ལག་དྲག་ལ་འགའ་ཞིག་གིས་རིག་ན། དེ་ལྟ་ན་བདག་གི་ཕམ་དག་ལ་མི་སྙན་པར་མི་འགྱུར་རམ།
ཉེས་ན་བྲ་གབ་མེད་པར་སྒོག་དང་ཐལ་བ་ནི་བྲའི། ལྷ་ཁང་སྐྱོང་བར་ནི་མི་འཇུག་གོ། །དེ་ནས་བྲམ་ཟེ་དེ་དེའི་སྤྱོད་ཚུལ་གྱིས་རངས
ཤིང་ཡིད་བདེ་བ་སྐྱེས་ནས་ཁྱིམ་བདག་སྐྱོབས་ཀྱི་བ་ཤེས་གཉེན་གྱི་ཁྱིམ་དུ་ཞུགས་ཏེ་བུ་མོ་སློབ་པར་འདོད་པའི་སྤྲོ་བ་དང་བཅས

༄༅། །པས་བདེ་ལེགས་སུ་གྱུར་ཅིག །བདེ་ལེགས་སུ་གྱུར་ཅིག་ཅེས་སྨྲས་པ་དང་། ཁྱིམ་འཁོར་གྱི་སྐྱེ་བོས་སྨྲས་པ།
བྲམ་ཟེ་རེ་ཞིག་བསྔང་བའི་དུས་ནི་མ་ཡིན་ན། ཅི་ཞིག་སྔོང་། བུ་མོ་སྔོང་ངོ་། །སུ་ཞིག་གི་ཆེད་དུ། མཉན་ཡོད་ན་བློན་པོའི་མཆོག
རི་དགས་འཛིན་ཞེས་བྱ་བ་དེའི་བུ་ས་ག་ཞེས་བྱ་བའི་འོ། །དེ་རྣམས་ཀྱིས་སྨྲས་པ། དེ་དང་བདག་ཅག་ནི་རིགས་མཉམ་པ་ཡིན་ན།
འོན་ཀྱང་ཡུལ་ཐ་ཅང་ཡང་ཐག་རིང་ཆེས་སོ། །དེས་སྨྲས་པ། རིང་པོ་ཕོ་ན་ལ་བུ་མོ་སྦྱིན་པར་བྱའོ། །ཅིའི་ཕྱིར་ཞེ་ན། ཉིན་རེ་ཞིག
གལ་ཏེ་བདེ་བར་གྱུར་པ་ཐོས་ན་དགའ་བ་སྐྱེད་པར་ཟད། ཉིན་སྡུག་བསྔལ་བར་གྱུར་ན་སྦྱིན་པ་དང་མཆོད་པ་དང་། བཀུར་སྟི་བྱ

བས་དུབ་པར་འགྱུར་ཞིང་ནོར་འགེད་པར་ཡང་འགྱུར་རོ། །དེ་རྣམས་ཀྱི་སྨྲས་པ། གལ་ཏེ་དེ་ལྟ་ན་སྦྱིན་ནོ། །དེ་ནས་བྲམ་ཟེ་དེ་བདེ་
ལེགས་སུ་གྱུར་ཅིག་ཅེས་སྨྲས་ནས་སོང་སྟེ་རིམ་གྱིས་མཉན་ཡོད་དུ་ཕྱིན་ནས་ལམ་གྱིས་དུབ་པ་བསལ་ཏེ་སྟོན་པའི་མཆོག་རི་
དགས་འཛིན་གྱི་དྲུང་དུ་སོང་ནས། དེ་ནས་བུ་མོའི་ཟ་བ་དང་། གནས་པའི་སྤྱོད་ཚུལ་དང་། གཟུགས་བཟང་ཞིང་དར་ལ་བབ་པ་
དང་། མཛེས་པ་དང་མཁས་པ་དག་ཇི་ལྟ་བ་བཞིན་དུ་བསྟོད་ནས་སྨྲས་པ། བདག་གི་ཉོན་མོངས་པ་ཆེན་པོས་ཡུལ་དང་ཚོང་དཔལ་
སྣ་ཚོགས་སུ་བརྒྱུས་པས་སྡུག་བསྔལ་གྱིས་དེ་ཉིད་ཀྱིས་ད་ནི་སོང་ལ་ཡོང་ཤིག །དེ་ནས་སྟོན་པའི་མཆོག་རི་དགས་འཛིན་གྱིས་ཉི

༄༅། །མ་དང་ཚེས་གྲངས་དང་། ཡུད་ཙམ་དང་རྒྱུ་སྐར་དག་བསྟུན་ནས་ཙམ་པར་འོངས་ཏེ། དཔལ་གྱི་འཁོར་པ་ཆེན་པོས
ས་གའི་ཆུང་མ་བླངས་སོ། །དེ་མི་ཡུལ་དུ་འགྲོ་བའི་ཚེ་མས་བསླབས་པ། བུ་མོ་ཁྱོད་ཀྱིས་ཉི་མ་དང་ཟླ་བ་གཉིས་ལ་རྟག་ཏུ་ཕྱག
བྱ༑ མེ་ལ་བསྙེན་བཀུར་བྱ། མེ་ཡོང་དྲི་མ་ཕྱི་བར་བྱ། གོས་དཀར་པོ་བགོ་བར་བྱ། བླང་བར་བྱའི་སྦྱིན་བར་མི་བྱ། ཚིག་བསྲུང
བར་བྱ། འདངས་ནས་སུལ་ཡང་སྟན་བསྟབ་པར་མི་བྱ། ཞིམ་པོ་བཟའ་བར་བྱ། བདེ་བར་ཉལ་བར་བྱ། ཐེམ་སྐས་གཟུགས་པར
བྱའོ། །དེ་ནས་རི་དྭགས་འཛིན་གྱིས་ཐོས་ནས་དེས་བསམས་པ། བུ་མོ་འདི་ལྷ་བ་ཡོག་པར་འཛིན་དུ་བཙུག་སྟེ། བདག་གིས་འདི

ལྟ་བ་ལོག་པ་དང་བྲལ་ལ་ཡང་དག་པའི་ལྟ་བ་འཛིན་དུ་གཞུག་གོ་སྙམ་དུ་བསམས་ནས་དེ་བླངས་ཏེ་ཆས་སོ། །དེ་ནས་དེའི་མ
སྡུག་པས་སྙིང་དཀྲུགས་ཤིང་མིག་མཆི་མས་གང་བས་མ་ཐུལ་ནས་འབྲུད་ནས་ང་བཞིན་གྱི་ངོས་སླུས་པ། བུ་མོ་ཁྱོད་མཐོང་
བའི་ཐབས་ནི་འདི་ཡིན་ནོ། །དེས་དེ་ལ་ཤེས་པར་བྱ་བའི་ཕྱིར་སླུས་པ། ཡུམ་རེ་ཞིག་ཁྱོད་འདིར་འབྲངས་སམ། འོན་ཏེ་ཉེ་དུའི་ཁྱིམ
དུ་བུ་མོ་ཉེ་དུའི་ཁྱིམ་དུའོ། །ཁྱོད་ཀྱིས་ཁང་པ་དེ་ཡིན་ནམ། འོན་ཏེ་འདི་ཡིན་འདི་ཡིན་ནོ། །བདག་ཀྱང་འདིར་སྐྱེས་ལ་དེར་བདག
གནས་པར་བསལ་འདུ་བ་མཆིས་ན་གདོན་མི་ཟ་བར་མཐར་འབྲལ་བར་འགྱུར་ན། བཞུམས་སུ་ཅི་མཆིས་ཅང་མ་གསུང་ཤིག །

༄༅། །དེ་ནས་རི་དགས་འཛིན་ནི་ཐང་ལ་སོང་ངོ་། །ས་ག་མ་ནི་ཁྱིམ་ཐབ་དང་། རང་གི་ཁྱིམ་ནས་ཐོན་པའི་འཁོར་གྱི་སྐྱེ་བོ་
དང་ལྷན་ཅིག་ཏུ་གྲུར་ངོང་བ་ལས་དེ་ན་ཏྲ་སྐོད་མ་ཏྲེ་འུ་སྨད་བྱུང་ནས་རིང་པོ་མ་ལོན་པ་ཞིག་གྲུར་གཞུག་པར་བྱས་པ་དང་། ཏྲེ་འུ་ཐང་
ལ་མི་དགོར་རྣམ་ནས་བསྒྲིམས་ཀྱང་འཇུག་ཏུ་མ་བཏུབ་པ་དང་ཀུ་ཙོ་བྱུང་བས་ས་ག་མས་ཐོས་ནས་དེས་སྨྲས་པ། ཅིའི་ཕྱིར་ཀུ་ཙོ་
འདི་བྱུང་དེ་རྣམས་ཀྱིས་ཇི་ལྟར་གྲུར་བ་རྣམས་སྨྲས་པ་དང་། ས་ག་མས་སྨྲས་པ་ཏྲེ་འུ་ཐུར་ཚུགས་ཅིག་དང་རང་ཉིད་འཇུག་པར་འགྱུར
རོ། །དེ་རྣམས་ཀྱིས་དེ་བཞིན་བྱས་པ་དང་ཞུགས་སོ། །དེ་ནས་རི་དྭགས་འཛིན་གྱིས་དེ་རྣམས་ལ་དྲིས་པ། ཅིའི་ཕྱིར་ཁྱེད་ཅག་རིང་

ཞིག་ཡོད་ནས་འོངས། རྟ་རྒོད་མ་གྲུར་མཆོང་དུ་མ་བཏུབ་ལགས་སོ། །འོ་ན་ཇི་ལྟར་མཆོངས། ཙམ་པ་མོས་ཐབས་བ་ཤམས་པ་
ཞིག་བསྟན་ཏེ། རྟེའུ་སྒྱུར་བཙུག་པས་སོ། །ཙམ་པ་མོ་ནི་མཁས་པ་ཡིན་ནོ། །ཇི་ཙམ་ན་འབྲོན་པ་རྣམས་ལམ་ཀར་ནུབ་མོ་འབྲང་
བཏབ་སྟེ་གནས་པ་ལས་རི་དགས་འཛིན་གྱི་མལ་བྲ་སྐྱིབས་ཤིག་ཏུ་བཙས་པས་ག་མས་མཐོང་ནས་དྲིས་པ། འདི་སུའི་མལ།
རི་དྭགས་འཛིན་གྱིའོ། །སྨྲས་ཤིག །ཅིའི་ཕྱིར་གལ་ཏེ་གཉིད་ཀྱིས་ལོག་པ་ལ་བྲ་སྐྱིབས་སྟེང་དུ་རྡིབ་ན་གདོན་མི་ཟ་བར་ཐོན་པས
འཆི་བར་འགྱུར་ཏེ། བདག་ལ་གང་ཞིག་བླངས་ན་གྲོས་པོ་ཁྱིམ་དུ་མ་ཕྱིན་པར་ལམ་ཀར་ཤི་བ་འདི་ལྟ་བུའི་བུ་མོ་བག་མར་བླངས

ཉིས་བརྒྱ་ཉེར་བཞི

༄༅། །ཞེས་ཇི་སྲིད་འཚོ་བའི་བར་དུ་མི་སྣང་བ་འབྱུང་བར་འགྱུར་རོ། །མལ་དེ་ཡང་སྔོས་པ་ལས་གང་བ་ཞིག་པ་དང་།
སྐྱེ་བོའི་ཚོགས་ཆེན་པོས་ཁྱིམ་བདག་ནོན་ཏོ་ཞེས་ཀུན་བརྒྱུགས་པ་དང་ཁྱིམ་བདག་གིས་སྨྲས་པ། ཤེས་ལྡན་དགེ་བདག་འདི་ན་
འདུག་གིས་མ་སྐྲག་པར་མལ་རྟོགས་ཤིག །མལ་སྔོས་སོ། །སྨྲས། ས་གམས་སོ། །ཙམ་པ་མོ་ནི་མཁས་པ་ཡིན་ནོ། །ཡང་སྐྱེད་
མོས་ཚལ་རྙེད་པ་ཞིག་ཏུ་ནུབ་མོ་འབྲང་བཏབ་སྟེ་འཁོད་པ་ལས་རི་དྭགས་འཛིན་གྱི་མལ་ལྷ་ཁང་སྟོང་པ་ཞིག་ཏུ་བཙས་པ་དང་ས
གམས་མཐོང་ནས་ཟེར་བ། འདི་སུའི་མལ། དཔོན་པོའི་འོ། །སྔོས་ཤིག །ཅིའི་ཕྱིར་གལ་ཏེ་ལྷ་ཁང་རྗེབ་སྟེ། དེས་ནོན་ན་ཤི་བར་

འགྱུར་ཏེ། བདག་ལ་ཞེས་བྱ་བ་ནས་མི་སྙན་པ་འབྱུང་བར་འགྱུར་རོ་ཞེས་བྱ་བའི་བར་གོང་མ་བཞིན་དུ་གོ། །མལ་དེ་ཡང་སྔོས་པ་
ལས་ལྷ་ཁང་ཞིག་པ་དང་སྐྱེ་བོའི་ཚོགས་ཆེན་པོས་བརྐྱུགས་པ་དང་ཞེས་བྱ་བ་ནས་ཙམ་པ་མོ་ནི་མཁས་པ་ཡིན་ནོ་ཞེས་བྱ་བའི་བར་
གོང་མ་བཞིན་དུ་གོ། །ཇི་ཙམ་ན་རིམ་གྱིས་མཉན་ཡོད་དུ་ཕྱིན་ནས་ལམ་གྱིས་དུབ་པ་བསལ་ཏེ་མཛའ་བ་ཤེས་དང་། ཉེ་དུ་དང་
གཉེན་གྱི་སྐྱེ་བོ་སྤྲུས་ནས་ས་ག་མ་རང་གི་རིགས་དང་འཚམ་པའི་ཁྱིམ་གྱི་ལས་དག་བྱེད་དོ། །དེ་དྭགས་འཛིན་གྱི་མཐའ་མ་དུག
གིས་རེ་མོ་རེ་མོས་ཁྱིམ་མིའི་ཟན་སྦྱོར་བ་ལས་ས་ག་མ་ལ་ཡང་དེ་བཞིན་དུ་བསྒོ་སྟེ། ཁྱོད་ཀྱིས་རེས་ཀྱང་ཞག་བདུན་པ་ལ་སྦྱོར་ཅིག །

༄༅། །དེའི་རིས་ལ་བབ་ཏུ་ཉེ་བ་དང་། གྲོས་པོ་དང་། སྦྲུག་མོ་དང་། ཁྲིམ་བདག་རྣམས་ཀྱི་དྲིའི་ལྷག་མ་གང་ཡིན་པ་དེ་དག
རིལ་བུར་བྲུས་ནས་ཉི་མ་རེ་རེ་ཞིང་སྐྲིམས་སོ། །ཉི་མ་རེ་རེ་ཞིང་འོང་བའི་ཕྲེ་གང་ཡིན་པ་དེ་ལས་ཀྱང་བྲེ་ཁ་ཕྲི་སྦྱེ་བཞག་ལ།
ལྷག་མ་མར་དང་བསྲེས་པས་དེ་དང་ཚད་མཉམ་པར་སྒྱུར་ཏོ། །སང་ལྷ་བུ་རེས་བབ་པ་ནཚང་བཏུང་ལ་རག་པར་བྱུ་བ་དང་།
ཁྲིམ་ཐབ་དང་རང་གི་མེ་ཏོག་གི་ཕྲེང་བ་རྙིང་པ་གང་ཡིན་པ་དེ་དག་བསིལ་བར་བཞག་ནས། རྡོ་ཙམ་ན་ནམ་ནངས་པ་དང་།
ལས་བྱེད་པ་རྣམས་ལ་སྒྲུར་རྩི་དང་དྲི་དང་། མེ་ཏོག་དང་། ཟས་དང་། ཚང་དག་བྱིན་ནོ། །དེ་རྣམས་ཤིན་ཏུ་མགུ་ནས་བདག་ཅག

རིང་ཞིག་ལོན་ནས་ཁྱིམ་བདག་གི་ཚུང་མ་རྙིང་པས་བཞིན་བལྟས་སོ་ཞེས་དེ་རྣམས་ཀྱིས་དེའི་ཉིན་པར་ལས་ཉིས་འགྱུར་དུ་བྱས་སོ། །
ཇི་ཙམ་ན་རི་དྭགས་འཛིན་གྱིས་ཕྱི་དྲོའི་དུས་སུ་ལས་ཀྱི་མཐའ་ལ་བལྟས་པ་ན་ལས་མང་དུ་ཟིན་པ་མཐོང་ནས་དེས་དྲིས་པ། ཅི་ཁྱེད་
ཅག་གིས་བླ་མི་གཞན་དག་ཅིག་བཀུག་གམ། སྨྲས་ཀྱང་མ་བཀུག་གོ །གང་གིས་ན་ལས་ཉིས་འགྱུར་དུ་བྱས་པ་འདི་ལ་རྒྱུ་ཅི་
ཞིག་ཡོད། དེ་རྣམས་ཀྱིས་སྨྲས་པ། དཔོན་པོ་ཟས་ཅི་འདྲ་བ་དེ་འདྲ་བའི་ལས་བགྱིད་དོ། །དེ་ཇི་ལྟ་བུ་ཡིན། དེ་རྣམས་ཀྱིས་ཇི་
ལྟར་སྒྱུར་བ་རྒྱ་ཆེར་སྨྲས་པ་དང་། རི་དྭགས་འཛིན་གྱི་བུ་རྣམས་ཀྱིས་རང་རང་གི་ཚུང་མ་ལ་སྨྲས་པ་ལས་དེ་རྣམས་ཀྱིས་སྨྲས་པ།

༄༅། །ས་ག་མས་ཇི་ལྟར་བགྲོས་པ་བཞིན་དུ་གལ་ཏེ་བདག་ཅག་གིས་ཀུང་ཁྲིམ་ནས་བཀུས་ལ་བླ་མི་རྣམས་དགའ་བར་བགྲོས་པ་དང་། བདག་ལ་ཡང་ཇོ་བོ་དང་ཁྲིད་བླ་མི་རྣམས་དགའ་བར་འགྱུར་རོ། །དེ་ནས་རི་དྭགས་འཛིན་གྲོས་ས་ག་མ་ལ་དྲིས་པ༏ བུ་མོ་ཁྱོད་ཀྱིས་ཁ་ཟས་རྣམས་ཇི་ལྟར་བ་ཤམས། དེས་རྒྱུས་པར་སྨྲས་པ་དང་རི་དྭགས་འཛིན་མགུ་ནས་དེས་དེ་ཁོ་ན་ཁྲིམ་གྲི་བྲ་བ་རྣམས་བྱེད་དུ་བཅུག་སྟེ། ནང་མི་ཐམས་ཅད་ལ་སྨྲས་པ། ཁྱེད་ཅག་ལས་གང་ཞིག་ས་ག་མས་བྲིན་པས་མགུ་བ་ནི་དེས་གནས་པར་བགྲོས་ལ་དེ་དང་རྗེས་སུ་མཐུན་པར་ཡང་གྲོས་ཤིག །ཇི་ཙམ་ན་དེ་ཁྲིམ་གྱི་དཔོན་མོར་གྱུར་ནས་སྤྱོད་ཚུལ་དང་གནས

Karma Leksheyling Shedra Collection. Digitization by eGangotri. Funding by MIDF

པ་དང་། དེས་པས་ནང་མི་ཐམས་ཅད་དགའ་བར་གྱུར་ཏོ། །ཇི་ཙམ་དུས་གཞན་ཞིག་ན་ས་ག་མའི་ཁྱིམ་སྡེ་ནས་དང་པ་རྣམས
ཀྱིས་བྱང་གི་སྒྲ་མི་སྙན་གྱི་གླིང་ནས་མ་རྨོས་མ་བཏབ་པའི་འབྲས་སླུ་ལུ་དགའ་ཁྱེར་ནས་ངོང་བ་ལས་རྒྱལ་པོའི་ཁབ་ན་འདུག་པའི
དང་པ་དེས་དེ་དག་མཐོང་ནས་སྐད་ཕྱུང་བ་དང་དེ་རྣམས་ཀྱིས་ཀྱང་སྐྱེ་གནས་མཐུན་པའི་གཙུགས་པས་མནགས་མ་ཐུབ་སྟེ་སྐད
ཕྱུང་བ་དང་རྒྱལ་པོའི་ཁབ་ཀྱི་ཁང་ཐོག་ཏུ་འབྲས་ཀྱི་སྟེ་མ་རྣམས་ལྷུང་བར་གྱུར་ཏོ། །དེ་ནས་རྒྱལ་པོས་བློན་པོ་རྣམས་ལ་རེ་རེ་ཁྱིན
པ་དང་རི་དྭགས་འཛིན་གྱིས་རང་གི་སྐལ་བ་ས་ག་མ་ལ་ཁྱིན་ནོ། །དེས་ཟླ་མ་ཏོག་གི་ནང་དུ་བཙུག་སྟེ་ཞིང་པ་རྣམས་ལ་བསྒོ

༄༅། །ཁ་དང་། དེ་རྣམས་ཀུན་ཤིན་ཏུ་མགུ་སྟེ། དེ་རྣམས་ཀྱིས་ཞིང་ཆུང་དུ་ཞིག་ལེགས་པར་བསྟན་ནས་དུས་ཤེས་པར་བྱས་
ཏེ་བཏང་བ་ལས་ལྷས་དུས་བཞིན་དུ་ཆར་ཕབ་པས་ས་བོན་དང་མཐུན་པར་ཕུན་སུམ་ཚོགས་པར་སྐྱེས་སོ། །ཕྱི་དེ་ལོ་ལ་ནི་རབ་ཏུ་
མང་པོར་སྐྱེས་པར་གྱུར་ཏོ། །ཡང་ཕྱི་དེ་ལོ་ལ་ནི་དེ་བས་ཀུན་མང་པོར་གྱུར་ཏེ། དེ་བཞིན་དུ་ཇི་ཙམ་ན་བང་བ་ཐམས་ཅད་དང་པས་
ཁྱེར་ཏེ་འོངས་པའི་འབྲས་སླ་ལྟུས་གང་བར་གྱུར་ཏོ། །ཇི་ཙམ་ན་ཀོ་ས་ལའི་རྒྱལ་པོ་གསལ་རྒྱལ་ནད་ཀྱིས་ཐེབས་ནས་དེས་སྨན་པ་
རྣམས་བཀུག་སྟེ་དྲིས་པ་དང་། དེ་རྣམས་ཀྱིས་སྨྲས་པ། ལྷ་གལ་ཏེ་དང་པས་འཚལ་ཏེ་མཆིས་པའི་སླ་ལྟུ་བརྙེས་ན་དེ་ལ།

འཛམས་བསྒྲལ་ནས་གསོལ་ཅིག་དང་། སོས་པར་འགྱུར་ལགས་སོ། །རྒྱལ་པོས་བློན་པོ་རྣམས་བཀུག་ནས་སྨྲས་པ། ཤེས་ལྡན་
དག་ཕྱིད་ལ་དང་བས་ཕྱིར་ཏེ་འོངས་པའི་སྐུ་ལུའི་སྐེ་མ་ཕྱིན་པ་དེ་དག་ཕྱིད་ཀྱིས་ཅིར་བྱས། དེ་ནས་ཁ་ཅིག་གིས་སྨྲས་པ།
ལྷ་བདག་ཅག་གིས་ནི་ལྷ་ཁང་དུ་ཕུལ་ལོ། །གཞན་དག་གིས་སྨྲས་པ། བདག་ཅག་གིས་མེའི་ནང་དུ་སྐྱལ་ཏོ། །གཞན་དག་གིས་
སྨྲས་པ། བདག་གིས་སྒྲོ་ཁང་དུ་བཏགས་སོ། །རི་དྭགས་འཛིན་གྱིས་སྨྲས་པ། ལྷ་བདག་གིས་ས་ག་མ་ལ་སྐྱལ་ན་རེ་ཞིག་དེས་ཅིར་
བགྱིས་རྣ་བར་འཚལ་ལོ། །དེས་ས་ག་མ་ལ་དྲིས་པ་དང་། དེས་སྨྲས་པ། ཇོ་བོ་ཅི་དང་བས་འཚལ་ཏེ་མཆིས་པའི་སྐུ་ལུ་འཚལ་བ

ཉིས་བརྒྱ་ཉེར་བརྒྱད

༄༅། །ཞིག་མཆིས་སམ། རྒྱལ་པོ་སྤྱན་གྱིས་ཕྱེབས་པ་ལ་སྨྲན་པ་རྣམས་ཀྱིས་དང་པས་ཁྱེར་ཏེ་འོངས་པའི་སྨྲ་ལྡུ་བསྟན་ཏོ། །
དེ་ནས་ས་ག་མས་གསེར་སྡོང་གི་ནང་དུ་དང་པས་ཁྱེར་ཏེ་འོངས་པའི་འབྲས་ཀྱིས་བ་ཀང་ནས་རྒྱལ་པོ་ལ་བསྐུར་བ་ལས་རྒྱལ་པོས་
ཟོས་ནས་སོས་པར་གྱུར་ཏོ། །དུས་གཞན་ཞིག་ན་རྒྱལ་པོ་ལ་ལྷོངས་ཀྱི་མི་རྣམས་ཀྱིས་ཏྲ་ཀོད་མ་སྣང་གཉིས་ཤིག་ཕུལ་བ་ལས་དེ་
ལ་མ་ནི་གང་ཡིན། ཏེའུ་ནི་གང་ཡིན་པ་འཚགས་ཀྱང་མ་ཤེས་ནས་རྒྱལ་པོས་བློན་པོ་རྣམས་ལ་བསྒོ་བ། ཤེས་ལྡན་དགེ་ལེགས་ར་
རྟོགས་ལ་དང་ལ་གསོལ་ཅིག །བློན་པོ་རྣམས་ཀྱིས་ཉིན་ཕྲག་ཞག་ཏུ་དཔྱད་ན་དུབ་སྐྱེ་གཏན་ལ་མ་ཕེབས་སོ། །རི་དྭགས་འཛིན་གྱི

ཏྲོ་ཁྲིམ་དུ་སོང་བ་དངས་ག་མས་རྐང་པ་གཉིས་ལ་གཙུགས་ནས་སྨྲས་པ། ཇོ་བོ་ཇི་སྐྱེ་དེ་རིང་རིང་ཞིག་ཡོན་ནས་ག་ཤེགས། དེས་ཇི་ལྟར་བསྒྱུར་པ་རྣམས་རྒྱས་པར་སྨྲས་པ་དངས་ག་མས་སྨྲས་པ། ཇོ་བོ་འདི་ལ་དཔྱད་དུ་ཅི་ཞིག་མཆིས། དེ་གཉིས་ཆས་མཉམ་པར་སྤྲུལ་དང་བུ་གང་ལགས་པ་དེ་ནི་ཕྱུར་དུ་འཚལ་ནས་མའི་སྐལ་བ་ལ་འཚལ་ལོ། །མ་གང་ལགས་པ་དེ་ནི་མི་འཚལ་བར་མགོ་སྙེ་ག་གེ་མཆིས་ཏེ། རྟགས་ནི་དེ་ལགས་སོ། །རི་དྭགས་འཛིན་གྱིས་བློན་པོ་རྣམས་ལ་སྨྲས་ནས་དེ་རྣམས་ཀྱིས་ཀྱང་ཇི་སྐད་བསྟན་པ་བཞིན་བརྟགས་ནས་དེ་ནས་ནམ་ནངས་པ་དང་རྒྱལ་པོ་ལ་སྨྲས་པ། ལྟ་འདི་ནི་མ་ལགས་སོ། །འདི་ནི་བུ་ལགས་སོ། །

Karma Leksheyling Shedra Collection. Digitization by eGangotri. Funding by MIDF

༄༅། །ཀྲུལ་པོས་སྨྲས་པ། ཁྱེད་ཅག་གིས་ཇི་ལྟར་ཞེས། ལྟ་འདི་ལྟ་བུ་དང་འདི་ལྟ་བུ་ལགས་སོ། །ཁར་རྩུད་ཅི་སྙེ་མ་ཞེས།
ལྟ་བདག་ཅག་གིས་འཚོལ་བར་རྟོག་ལ་སློག །ས་ག་མས་དེ་སྐད་བསྟན་ལགས་མོད། ཀྲུལ་པོས་སྨྲས་པ། ཙམ་པ་མོ་ནི་མཁས་
པ་ཡིན་ནོ། །མི་ཞིག་ཆུ་འགྲམ་དུ་ལྷམ་བཞག་ནས་ཁྲུས་བྱེད་པ་དང་། མི་གཞན་ཞིག་འོངས་ནས་དེས་ལྷམ་དེས་མགོ་ལ་དཀྲིས
ནས་དེ་ཉིད་ན་ཁྲུས་བྱ་བར་བཙམས་སོ། །མི་དེ་ཁྲུས་བྱས་ནས་ལངས་ནས་ལྷམ་དེ་མ་མཐོང་ངོ་། །མི་དེས་སྨྲས་པ། ཀྱེ་ནང་ཇི་ཅི
ཚོ་ལ་ལྷམ་མོ། །ཁྱོད་ཀྱི་ལྷམ་ག་ལ་ཡོད། ག་ལ་ཏེ་ཁྱོད་ལ་ལྷམ་ཡོད་པར་གྱུར་ན། ཇི་ལྟར་ངས་མགོ་ལ་དཀྲིས་ནས་ཞུགས་པ་དེ

བཞིན་དུ་ཁྱོད་ཀྱིས་ཀུད་ལྷམ་གྲིས་མགོ་ལ་དཀྲིས་ནས་ཞུགས་པར་འགྱུར་རོ། །དེས་སྨྲས་པ། ཁོ་བོ་ཉིད་ཁྱོ་བོའི་ལྷམ་ཡིན་ནོ། །
དེ་གཉིས་ཁྱོད་ཀྱི་ངའི་ཞེས་རྩོད་པར་གྱུར་ནས། དེ་གཉིས་རྒྱལ་པོའི་དྲུང་དུ་སོང་ངོ་། །རྒྱལ་པོས་བློན་པོ་རྣམས་ལ་བསྒོ་བ། ཞེས་
ལྷན་དག་ལེགས་པར་རྟོགས་ལ་གང་གི་ཡིན་པ་དེ་ལ་བྱིན་ཅིག །དེ་རྣམས་ཀྱིས་བརྟག་པར་བརྩམས་ནས་གཅིག་ལ་དྲིས་པ་དང་།
དེས་སྨྲས་པ། བདག་གི་ལགས་སོ། །ཅིག་ཤོས་ལ་ཡང་དྲིས་པ་དང་། དེས་སྨྲས་པ། བདག་གི་ལགས་སོ། །ཞེས་ཁྱོད་ཀྱི་དང་
ངའི་ཞེས་པ་ལ་ཉི་མ་འདས་ཏེ་བློན་པོ་རྣམས་དུབ་ནས་དགོངས་ཀ་གཏན་ལ་མ་ཕེབས་པ་བཞིན་དུ་ཁྱིམ་དུ་དོང་ངོ་། །ས་གམས་རི་

ཉིས་བརྒྱ་ལྔ་བཅུ

༄༅། །དགོས་འདོན་གྱི་ཞེས་བྱ་བ་ནས་དྲིས་ཏེ་ཞེས་བྱ་བའི་བར་གོང་མ་བཞིན་དུ་སྟེ། དེས་ཇི་ལྟར་བསྒྱུར་བ་རྣམས་བསྡུས་པ་དང་།
ས་ག་མས་སྡུས་པ། ཇོ་བོ་འདི་ལ་དཔྱད་དུ་ཅི་ཞིག་མཆིས། དེ་གཉིས་ལ་གཅིག་ཀྱང་ཕྱེད་ཕྱིར་ཅིག །ཅིག་ཤོས་ཀྱང་ཕྱེད་ཕྱིར་
ཅིག་ཅེས་གསུང་ཤིག་དང་། གང་གི་ལགས་པ་དེའི་མཆིད་ནས་ནི་ཅིའི་ཕྱིར་བདག་གི་ལྷུམ་དྲལ་ཞེས་མཆིའོ། །གང་མ་ལགས་པ་
དའི་སྒྲོ་བ་ནི་རེ་ཞིག་བདག་གིས་ཕྱེད་ཕོབ་ན་ཡང་དེར་ཟད་འདིར་བདག་ལ་ཅི་ཞིག་འགོད་སྙམ་སྟེ་དེ་ལྟར་བརྟག་པར་བགྱིའོ། །
རི་དགས་འདོན་སོང་ནས་བློན་པོ་རྣམས་ལ་སྨྲས་ནས་ཞེས་བྱ་བ་ནས་རྒྱལ་པོས་སྨྲས་པ། ཅམ་པ་མོ་ནི་མཁས་པ་ཡིན་ནོ་ཞེས་བྱ་

འདུལ

འདུལ་བ་གཞི

བ

བའི་བར་གོང་མ་བཞིན་དུའོ། །རྒྱལ་པོ་ལ་ཚོང་པ་གྲུ་བས་ཙན་དན་གྱི་སྡོང་དུམ་ཞིག་སྐྱེས་སུ་ཕུལ་བ་དང་། དེའི་མགོ་གང་ཡིན་
མཇུག་གང་ཡིན་པ་མ་ཤེས་ནས་རྒྱལ་པོས་བློན་པོ་རྣམས་ལ་བསྒྲོ་བ་ཇི་ལྟ་བུ་ཡིན་རྟོགས་ཤིག །དེ་རྣམས་ཀྱིས་ཉིན་ཐོག་ཐག་
དཔྱད་ན་མ་ཤེས་ནས་དགོངས་ཀ་ཁྱིམ་དུ་དོང་ངོ་། །ས་ག་མས་ཞེས་བྱ་བ་ནས་རི་དྭགས་འཛིན་གྱིས་དྲིས་པ་ཞེས་བྱ་བའི་བར་གོང་
མ་བཞིན་དུའོ། །དེས་ཇི་ལྟར་གྱུར་པ་རྣམས་རྒྱ་ཆེར་སྨྲས་པ་དང་། ས་ག་མས་སྨྲས་པ། ཇོ་བོ་འདི་ལ་དཔྱད་དུ་ཅི་མཆིས་ཆབ་ཏུ་
འོར་ཅིག་དང་ཙ་བ་གང་ཡིན་པ་དེ་ནི་འབྱིང་བར་འགྱུར་རོ། །ཕྱོར་ཧོ་གང་ལགས་པ་ནི་སྟེང་དུ་འབྱུང་བར་འགྱུར་རོ། །དེ་ལ་བརྟག

Karma Leksheyling Shedra Collection. Digitization by eGangotri. Funding by MIDF

༄༅། །པ་ནི་དེ་ལགས་སོ། །རི་དྭགས་འཛིན་གྱིས་བློན་པོ་རྣམས་ལ་སྨྲས་ནས་ཞེས་བྱ་བ་ནས་རྒྱལ་པོས་སྨྲས་པ། ཙམ་པ་མོ
ནི་མཁས་པ་ཡིན་ནོ་ཞེས་བྱ་བའི་བར་གོང་མ་བཞིན་དུ་གོ། །རི་འཚེར་ན་ཁྱིམ་བདག་ཅིག་ཡོད་པ་དེས་དེ་དང་རིགས་མཉམ་པ་ལས
ཆུང་མ་བླངས་པ་ལས་དེ་ལ་བུ་ཕོ་ཡང་མེད། བུ་མོ་ཡང་མེད། དེ་བུ་མངོན་པར་འདོད་པས་ཆུང་མ་ཞིག་བླངས་པ་དང་། དེ་ལ
ཆུང་མ་ཆེན་མོ་ཕོགས་རང་བཞིན་གྱིས་ཕྲག་དོག་ཅན་ཞིག་པས་དེའི་མངལ་མ་རུང་བར་བྱ་བའི་སྦྱོར་བ་ཞིག་བྱས་པ་ལས་དེའི་མངལ
ཤིན་ཏུ་རྣམ་པར་དག་པས་སེམས་ཅན་དང་ལྡན་པར་གྱུར་ནས་ཇི་ཙམ་ན་ཟླ་བ་དགུ་འདས་པ་དང་། ཁྱེའུ་ཞིག་བཙས་སོ། །དེས

འདུལ

འདུལ་བ་བཞི།

པ

བསམས་པ། ཤ་ཁོན་ཟམས་ལ་ནི་འདི་ལྟ་སྟེ། ཆེན་ཆུན་འདི་ཐ་ཚད་ཡིན་པས་གདོན་མི་ཟ་བར་མ་ཡར་མོས་ཐབས་གང་ཡང་རུང་
བཞིག་གིས་གསོད་པར་འགྱུར་ན། བདག་གི་ཁྱིམ་ཐབ་བམ་བདག་གིས་ཅི་བྱར་ཡོད། བདག་གིས་ནམ་དུ་ནི་སྐྱུང་ཡེ་དེ་ཁོ་ན་ལ་
ཕྱིན་པར་བྱའོ་སྙམ་ནས་དེ་དང་ཁྱིམ་ཐབ་ལྷན་ཅིག་གྲོས་བྱས་ཏེ་རུང་ནས་ཆེན་མ་ཤོས་ལ་སྨྲས་པ། ཚེ་ཞེ་བདག་གི་བུ་འདི་ཁྱོད་ལ་
ཕྱིན་གྱིས་གསོས་ཤིག །དེས་བསམས་པ་ཁྱིམ་ནི་གང་ལ་བུ་ཡོད་པ་དེ་ཁོ་ནའི་ཡིན་པར་ཟད་པས་ཁྱིམ་གྱི་བདག་མོར་གྱུར་པས
གསོའོ་སྙམ་ནས། དེས་དེ་གསོས་པ་ལས་དེའི་ཕ་ཡང་ཤི་བར་གྱུར་ཏོ། །དེ་གཉིས་ཁྱིམ་གྱི་ཕྱིར་རྩོད་པར་གྱུར་ནས་གཅིག་གིས

ཉིས་བརྒྱ་གོ་གཉིས

༄༅། །སྨྲས་པ། འདི་ཁོ་མོའི་བུ་ཡིན་ནོ། །ཅིག་ཤོས་ཀྱིས་སྨྲས་པ། འདི་ནི་ཁོ་མོའི་བུ་ཡིན་ནོ། །རྒྱལ་པོའི་དྲུང་དུ་སོང་བ་
དང་། རྒྱལ་པོས་བློན་པོ་རྣམས་ལ་བསྒོ་བ་ཤེས་ལྡན་དག་དེ་ང་ལ་གང་ཡིན་པ་རྟོགས་ཤིག །དེ་རྣམས་ཀྱིས་དཔྱད་པ་ལས་ཉི་མ་
འདས་ཀྱང་གཏན་ལ་མ་ཕེབས་ནས། དགོངས་ཀ་ཁྲིམ་དུ་དོང་བ་དང་། ས་ག་མས་རི་དྭགས་འཛིན་ལ་དྲིས་ཏེ་ཞེས་བྱ་བ་ནས་འདི་
ལ་དཔྱད་དུ་ཅི་མཆིས་ཞེས་བྱ་བའི་བར་སོང་མ་བཞིན་དུ་སྨྲེ། དེ་གཉིས་ལ་ཁོ་བོ་ཅག་གིས་གང་གི་བུ་ཡིན་པ་མི་ཤེས་ཀྱིས། ཁྱེད་
ཅག་གཉིས་ལས་གང་སྟོབས་ཆེ་བ་དེ་ཁྱེར་ལ་སོང་ཤིག་ཅེས་གསུང་ཤིག་དང་། ལག་པ་གཉིས་ནས་བཟུང་ནས་འདྲེན་པར་

བགྱིད་དེ། དེ་སྡུག་བསྔལ་གྱིས་ཉེ་བར་གྱུར་པ་དང་དེའི་མ་གང་ལགས་པ་དེ་ནི་བརྩེ་བ་མཆིས་པས་འདི་གསོན་ན་ནམ་ཞིག་ན་
མཐོང་བར་འགྱུར་གྲང་སྙམ་ནས་གཏོང་བར་བགྱིད་དོ། །ཅིག་ཤོས་ནི་བརྩེ་བ་མ་མཆིས་པས་གང་གི་ཚེ་མི་གཏོང་བ་དེའི་ཚེ་དེ་ལ་
ལུག་གིས་གཞུས་ཤིག་དང་ཛེ་ལྷར་གྱུར་པ་སྨྲ་བར་འགྱུར་ཏེ། འདི་ལ་བརྟག་པ་ནི་འདི་ལགས་སོ། །རི་དགས་འཛིན་གྱིས་བློན་པོ་
རྣམས་ལ་སྨྲས་པ་དང་ཞེས་བྱ་བ་ནས་རྒྱལ་པོས་སྨྲས་པ། ཙམ་པ་མོ་ནི་མཁས་པ་ཡིན་ནོ་ཞེས་བྱ་བའི་བར་གོང་མ་བཞིན་དུའོ། །
དུས་གཞན་ཞིག་ན་རི་དྭགས་འཛིན་ནད་ཀྱིས་ཐེབས་ནས་དེ་ལ་སྨན་པས་ཉིམ་གཅིག་སྨན་བྱིན་པ་ལས་ཐེག་གི་བར་གྱུར་ཏོ། །ཕྱི་དེ་

ཉིས་འབྲོ་གསུམ

༄༅། །ཉིན་པར་སྣང་མ་ཡིན་པ་བྱིན་པས་ནད་ལ་བབ་པར་གྱུར་ཏོ། །ས་ག་མས་བསམས་པ། ཇོ་བོ་རྗེའི་སྣང་དུ་ཉིན་གཅིག་
ནི་ཞག་གི་བར་གྱུར་ལ། ཉིན་གཅིག་ནི་ན་བར་གྱུར་སྙམ་ནས་དེས་སྨན་གང་དག་གིས་ཞག་གི་བར་གྱུར་པའི་རྟགས་དེ་དག་བཟུང་
ནས། དེ་ནས་དེས་སྨན་པ་རྣམས་སྒོ་ནས་སྤྲང་བཟློག་ནས་རང་ཉིད་ཀྱིས་དཔྱད་པ་ལས་སོས་པར་གྱུར་ཏོ། །ཇི་དགས་འཛིན་གྱིས་
བསམས་པ། གང་གིས་ན་བདག་ཉིན་གཅིག་ནི་ཞག་གི་ཉིན་གཅིག་ནི་ན་བ་ལས་གང་གི་ཚེ་སྨན་པ་མི་འོང་བ་དེའི་ཞག་གི་བ་འདི་
ལ་རྒྱུ་ཅི་ཞིག་ཡོད་སྙམ་སྟེ། དེས་ས་ག་མ་ལ་དྲིས་པ་ཞེས་བྱ་བ་ནས་ཙམ་པ་མོ་ནི་མཁས་པ་ཡིན་ནོ་ཞེས་བྱ་བའི་བར་གོང་མ་བཞིན་

Karma Leksheyling Shedra Collection. Digitization by eGangotri. Funding by MIDF

དུའོ། །ཀོ་ཤ་ལའི་རྒྱལ་པོ་གསལ་རྒྱལ་གྱི་གླང་པོ་ཆེའི་བླ་དཔལ་སྐྱེད་ཅེས་བྱ་བ་དེ་ལ་དུས་གཞན་ཞིག་ན་རྒྱལ་པོ་ག་ཞེ་བར་སྒྱུར
ཏོ༑ །ཞེས་ས་གམས་སྤྲོས་ནས་ངེས་རི་དྭགས་འཛིན་ལ་སྨྲས་པ། ཇོ་བོ་གླང་པོ་ཐམས་ཅད་ལ་མཐར་གྱིས་བཀའ་བབ་པར་འགྱུར
གྱིས། དཔལ་སྐྱེད་ལ་ལྷ་བཟོད་པ་མཛོད་དུ་སྨུལ་བའི་རིགས་སོ། །ངེས་སྨྲས་པ། བུ་མོ་བཟོད་པ་བྱེད་དུ་གཞུག་གོ །དེ་ནས་ངེས
རྒྱལ་པོ་ལ་སྨྲས་པ། ལྷ་དཔལ་སྐྱེད་ནི་ལྷ་ལ་སྒྲོ་བ་ཉེ་བ་ལགས་ན་དེ་ལ་བཟོད་པ་མཛོད་དུ་གསོལ། རྒྱལ་པོས་སྨྲས་པ། བཟོད
པར་བྱའོ། །ལྷ་གལ་ཏེ་བཟོད་པར་མཛོད་ན་དེའི་དབང་ཐང་དེ་དག་སྨུལ་དུ་གསོལ། །དེ་བཞིན་དུ་སྦྱིན་ནོ། །དཔལ་སྐྱེད་ཀྱིས་ཇི

Karma Leksheyling Shedra Collection. Digitization by eGangotri. Funding by MIDF

༄༅། །སྔར་ས་ག་མས་བདག་ལ་རྒྱལ་པོ་བཟོད་པ་བྱེད་དུ་བཙུག་པ་ཤེས་ནས་དེ་དེ་ལ་ལན་སླན་པའི་བསམ་པས་གནས
སོ༑ །དུས་གཞན་ཞིག་ན་རི་དྭགས་འཛིན་ཕོ་མཚན་ལ་ནད་བྱུང་སྟེ། དེའི་རིམ་གྲོ་ས་ག་མ་བྱེད་པ་ལས་དེ་འཛེམ་པར་གྱུར་ཏོ། །
དེས་སྨྲས་པ། རྗེ་བོ་འདི་ལ་འཛེམ་དུ་ཅི་མཆིས། ཅི་ཕའི་རིམ་གྲོ་བུ་མོ་མི་བགྱིད་དམ། འོན་ཀྱང་དེ་འཛེམ་པར་གྱུར་ཏོ། །དེས
བསམས་པ་འདི་བདག་གིས་རིམ་གྲོ་བྱར་ནི་མི་བཏུབ་པས་དེའི་ཆུང་མ་ཞིག་བླང་ངོ་སྙམ་པ་ནས་དེ་དཔལ་སྐྱེད་ཀྱི་ཁྱིམ་དུ་སོང་བ
དང་། དེས་འོངས་པ་ལེགས་སོ་ཞེས་བྱ་བའི་ཚིག་སྨྲས་ནས་སྟན་བསྟབས་ཏེ་འདུག་གོ །དཔལ་སྐྱེད་ལ་བུ་མོ་ཞིག་ཡོད་པ་དེ་དེས

དེ་ལ་སྨྲས་པ། བུ་མོ་ས་ག་མའི་རྐང་པ་གཉིས་ལ་ཟུང་ཤིག །ས་ག་མས་སྨྲས་པ། བདག་གིས་འདིའི་རྐང་པ་ལ་གཟུང་བར་འགྱུར་བའི་གནས་གང་ལགས་པ་དེ་ནི་མཆིས་སོ་ཞེས་སྨྲས་ནས་ཡང་སྨྲས་པ། བཀྲ་ཤིས་པར་གྱུར་ཅིག །བཀྲ་ཤིས་པར་གྱུར་ཅིག །དཔལ་སྐྱེད་ཀྱིས་སྨྲས་པ། ཅི་ཞིག་སློང་། བུ་མོ་སློང་ངོ་། །སུ་ཞིག་གི་ཆེད་དུ། དེས་སྨྲས་པ། གྲོས་པོའི་ཆེད་དུའོ། །དེ་ཅང་མི་སྨྲ་བར་འདུག་གོ །དཔལ་སྐྱེད་ཀྱི་ཆུང་མས་སྨྲས་པ། དགོ་གཅིག་ན་དེ་ལ་ཅི་སྙེ་སྦྱིན། ས་ག་མས་སྨྲས་པ། མི་རྣམས་ཀྱི་ཡང་ཚོ་ནི་ནོར་ཡིན་པས་དཔྱད་དུ་ཅི་ཡོད་བྱིན་ཅིག །དཔལ་སྐྱེད་ཀྱིས་སྨྲས་པ། བཟང་མོ་བདག་ཅག་ལ་ས་ག་མས་ཕན་བཏགས་ཀྱིས་

༄༅། །ཁྲིན་ཅིག །གལ་ཏེ་དེ་ལྟ་ན་སྦྱིན་པར་བྱའོ། །དེ་ནས་རི་དྭགས་འཛིན་གྱིས་དཔལ་གྱི་འཁོར་པ་ཆེན་པོས་བག་མར
བླངས་ནས། དེ་དེའི་རིམ་གྲོ་བྱེད་པར་གྱུར་ཏེ་ས་གམ་ན་དེ་ལྟར་མི་བྱེད་དོ། །རི་དྭགས་འཛིན་གྱིས་སྨྲས་པ། བུ་མོ་བདག་ལ་ཚིག
ཁྲིན་ཅིག །དེས་སྨྲས་པ། ཇོ་བོ་ཅུང་ཟད་ཉམས་པར་མ་གྱུར་ཏམ། བུ་མོ་ཁྱོད་ལ་མས་བསླབས་པ་གང་ཡིན་པ་དེ་ཅུང་ཟད་བླངས
ཏེ་མི་གནས་སམ། ཇོ་བོ་ཐམས་ཅད་བླངས་ལགས་ཏེ། ཉིམ་དང་ཟླ་བ་གཉིས་ལ་ཕྱག་བྱོས་ཤིག་ཅེས་མཆིབ་གང་ལགས་པ་ནི
མནའ་མའི་ཉིམ་དང་ཟླ་བ་ལྟ་བུ་ནི་གྲོས་སྐྱུག་ལགས་པས་རེ་ཞིག་བདག་གིས་ཕྱག་བགྱིས་ལགས་སོ། །མི་ལ་བཀུར་སྟི་བྱའོ་ཞེས

འདུལ། འདུལ་བ་བཞི། ཁ

མཆིབ་གང་ལགས་པ་ནི་བྱུང་མེད་ཀྱི་ཁྲིམ་ཐབ་ནི་མི་ལྷ་བུ་ལགས་ཏེ། ཁྲིམ་ཐབ་ལ་ཧ་ཅང་བསྙེན་པར་མི་བགྱི། ཧ་ཅང་བསྲིང་
བར་ཡང་མི་བགྱི་སྟེ་བདག་ནི་ཁྲིམ་ཐབ་ལ་མི་ལྷ་བུར་བསྙེན་བཀུར་བགྱིད་དོ། །མི་ལོང་ཕྱི་བར་བྱོ་ཞིས་མཆིབ་གང་ལགས་པ
ནི་སྒྲོམ་པ་ནི་མི་ལོང་ལྷ་བུ་ལགས་པས་རྟག་ཏུ་ཞལ་ཞལ་བགྱི་ཞིང་ཕྱག་དར་བགྱི་བ་ལགས་ཏེ། སྒྲོམ་པ་དེ་ལ་བདག་གདུགས
གཅིག་བཞིན་དུ་ཕྱི་དོར་བགྱིད་ལགས་སོ། །གོས་དཀར་པོ་བགོ་བར་བྱོ་ཞིས་མཆིབ་གང་ལགས་པ་ནི་ཁྲིམ་ཀྱི་ལས་བགྱིད་པ
ན་གོས་གཞན་དགོ་ནས་སོ། །ལྷ་མཆོད་པ་དང་ཁྲིམ་ཐབ་ཀྱི་དྲུང་དུ་མཆིབ་ན་ནི་གོས་དཀར་པོ་རྣམས་བགོ་བར་བགྱི་བ་སྟེ།

༄༅། །དེ་ཡང་བདག་བགྱིད་ལགས་སོ། །བླང་བར་བྱའི་སྦྱིན་པར་མི་བྱའོ་ཞེས་མཆིས་པ་གང་ལགས་པ་ལ་ཅི་ཞིག་བླང་བར་བགྱི་ཞེ་ན། འཇིག་རྟེན་ལས་ཚིག་ངན་པ་སྨྲས་པའོ། །ཚིག་ངན་པ་ནི་སུ་ལ་ཡང་སྨྲ་བར་མི་བགྱི་བ་སྟེ། དེ་ཡང་བདག་གིས་ཡང་དག་པར་བླངས་ཏེ་གནས་ལགས་སོ། །ཚིག་བསྲུང་བར་བྱའོ་ཞེས་མཆིས་པ་གང་ལགས་པ་ནི་གསང་བའི་ཚིག་མི་འཕེལ་བར་བགྱི་བ་སྟེ། བདག་ལ་དག་བསྡམ་པ་མཆིས་ལགས་སོ། །ལངས་ནས་སུ་ལ་ཡང་སྟོན་བསྟབ་པར་མི་བྱའོ་ཞེས་མཆིས་པ་གང་ལགས་པ་ནི་དེ་འདི་སྐད་ཅེས་ཁྱོད་རིགས་ཀྱི་མཐའ་མ་ཡིན་པས་ཁྱོད་གནས་དབེན་པ་ན་འདུག་པར་བྱའོ་ཞེས་མཆི་བ་ལགས་ཏེ། བདག

འདུལ། འདུལ་བ་གཞི། ཁ

དབེན་པ་ཁོ་ན་ན་མཆིས་ལགས་སོ། །ཞིམ་པོ་བཟའ་བར་བགྱིའོ་ཞེས་མཆི་བ་གང་ལགས་པ་ནི་ཤིན་ཏུ་བཀྲེས་ནས་བཟའ་བར་བགྱི་བ་སྟེ། བདག་ནི་རྟག་ཏུ་ཁྱིམ་གྱི་སྐྱེ་བོ་ཟས་འཚལ་བའི་འོག་ཏུ་འཚལ་ལོ། །བདེ་བར་ཉལ་བར་བགྱི་ཞེས་མཆི་བ་གང་ལགས་པ་ནི་མཚན་མོ་ཁྱིམ་གྱི་དགོས་པ་ཐམས་ཅད་བགྱིས་ནས་སྣོད་བརྟུལ་ཏེ་ཅི་ནས་ཀུང་ལྷུང་མི་དགོས་པར་ཁྱོད་ཉལ་བར་བགྱིའོ་ཞེས་བགྱི་བ་ལགས་ཏེ། འདི་ནི་ལེགས་པར་བཤག་པའོ། །འདི་ནི་ཉེས་པར་བཤག་པའོ་ཞེས་བདག་དེ་ཁོ་ན་བཞིན་དུ་བགྱིད་དོ། །ཁྱིམ་སྣས་བཅའ་བར་བགྱིའོ་ཞེས་མཆི་བ་གང་ལགས་པ་ནི་འདི་སྐད་ཅེས་ཁྱོད་སྟོན་དགེ་བ་བཅུའི་ལས་ཀྱི་ལམ་དང་ལྡན་པ་དེས་ལྷའི་འགྲོ་བ

Karma Leksheyling Shedra Collection. Digitization by eGangotri. Funding by MIDF

Karma Leksheyling Shedra Collection. Digitization by eGangotri. Funding by MIDF

༄༅། །ཐོབ་ནས་འདིར་མིའི་འཇིག་རྟེན་དུ་སྐྱེས་པ་འདི་ནི་ལས་ཀྱིས་ཡིན་པས་འདིར་ཡང་ཁྱོད་ཀྱིས་སྦྱིན་པ་དག་ཁྱིམ། བསོད་
ནམས་དག་བྱས་ཏེ་སྡིག་པ་མི་བྱའོ། །འདི་ནི་དཔྱིག་གི་ཡ་གད་མཐོ་རིས་ཀྱི་ཐེམ་སྐས་ལྟ་བུ་ཡིན་ནོ་ཞེས་བཀྲི་བ་ལགས་ཏེ་དེ་ཡང་
བདག་ཛོ་ཙི་ཕོག་གིས་བཀྲིད་དོ། །ས་ག་མ་ལེགས་སོ་ལེགས་སོ། །ཁྱོད་ཀྱི་མ་མཁས་པ་ཡིན་ན། གང་གི་ཕྱིར་མས་ལྟེམ་པོར་
སྨྲས་པ་རྟོགས་པས་ན། ཁྱོད་ནི་ལྷག་པར་ཡང་མཁས་པ་ཡིན་ནོ།། །།འདུལ་བ་གཞི། བམ་པོ་དྲུག་བཅུ་གསུམ་པ། དེ་ནས་རི་
དགས་འཛིན་འདི་སྙམ་དུ་སེམས་ཏེ། གལ་ཏེ་བཅོམ་ལྡན་འདས་ཀྱིས་གནང་ན་ས་ག་མ་ལ་བདག་གིས་མཞེས་པོད་དོ་སྙམ་ནས།

བཅོམ་ལྡན་འདས་གང་ན་བ་དེར་སོང་སྟེ་ཕྱིན་པ་དང་། བཅོམ་ལྡན་འདས་ཀྱི་ཞབས་གཉིས་ལ་མགོ་བོས་ཕྱག་བྱས་ནས་བཅོམ་
ལྡན་འདས་ལ་འདི་སྐད་ཅེས་གསོལ་ཏོ། །བཙུན་པ་མནའ་མ་ལ་མ་ཞེས་བོད་དུ་རུང་ལགས་སམ། བཅོམ་ལྡན་འདས་ཀྱིས་བཀའ་
སྩལ་པ། གལ་ཏེ་ཆོས་ལྔ་དང་ལྡན་ན་སྟེ། ལྔ་གང་ཞེ་ན་ནད་གཡོག་བྱེད་པ་དང་། ཐབ་རིར་བབ་པའི་ཆུང་མ་ལེན་པ་དང་། སྒྲོག
གི་སྐྱབས་བྱེད་པ་དང་། ནོར་སྲུང་བ་དང་། ཤེས་རབ་ཀྱི་བགོ་བཤའ་བྱེད་པའོ། །།བར་སྡོམ་ལ། ནད་གཡོག་དང་ནི་ཆུང་མ་
དང་། །སྒྲོག་དང་ནོར་ནི་སྲུང་བ་དང་། །ཤེས་རབ་སྒྲུབ་པར་བྱེད་པ་དང་། །ལྔ་པོ་འདི་དག་མར་བཤའ་དོ། །དེ་ནས་རི་དྭགས་

༄༅། །འཛིན་ཀོ་ས་ལའི་རྒྱལ་པོ་གསལ་རྒྱལ་གང་ན་བ་དེར་སོང་སྟེ་ཕྱིན་པ་དང་། རྒྱལ་པོ་གསལ་རྒྱལ་ལ་འདི་སྐད་ཅེས
སྨྲས་སོ། །ལྷ་བདག་ནི་ས་ག་མ་ལ་མཞེས་བོད་པར་འཚལ་ལོ། །རྒྱལ་པོས་སྨྲས་པ། ས་ག་མས་དལ་ཡང་རིམ་གྲོ་བྱས་པས།
ཕྱི་མོ་ལ་དྲིས་ལ་ངས་ཀྱང་དེ་ལ་སྲིད་མོ་ཞེས་བོད་དོ། །དེས་ཕྱི་མོ་ལ་དྲིས་པ་དང་། དེས་སྨྲས་པ། ཁྱོད་ཀྱིས་བོས་ཀྱང་རུང་མ་བོས
ཀྱང་རུང་། དེ་ནི་ཁྱོད་ཀྱི་སྲིད་མོ་ཁོ་ན་ཡིན་ནོ། །རིང་དུ་འཕུར་ཚངས་སྦྱིན་མདག་གཞུག་མའི་བུ་མོ་དང་འདུས་པ་ལས་དེ་ལས་བུ
ཚོ་ཞིག་བཙས་ཏེ་དེའི་མིང་སྟོབས་ཀྱི་བ་ཤེས་གཉེན་དུ་བཏགས་པ་ལས་དེ་རྒྱལ་པོ་མེས་ཀྱིས་ཉེས་པ་འགའ་ཞིག་གི་ཕྱིར་སྤྱུགས

Karma Leksheyling Shedra Collection. Digitization by eGangotri. Funding by MIDF

པ་ལས་ཙམ་པར་སོང་ནས་གནས་པ་དེའི་བུ་མོ་ནི་འདི་ཡིན་པས་དེས་ན་ཁྱོད་ཀྱི་སྲིང་མོར་འོང་ངོ་། །དེ་ནས་རྒྱལ་པོས་གླང་པོ་ཆེ་ལ་
ཞོན་ནས་དྲིལ་སྒྲོགས་སུ་བཙུག་པ། ས་ག་མ་འདི་རི་དྭགས་འཛིན་གྱི་ནི་མ་རྒྱལ་པོ་གསལ་རྒྱལ་གྱི་ནི་སྲིང་མོ་ཡིན་ནོ། །དེས་སྔོན་
གྱི་ཀུན་དགའ་ར་བར་གཙུག་ལག་ཁང་བརྩིགས་ནས་ཕྱོགས་བཞིའི་དགེ་སློང་གི་དགེ་འདུན་ལ་ཕུལ་བ་དང་། དེ་བཞིན་དུ་གནས་
བརྟན་རྣམས་ཀྱིས་ཀྱང་མདོ་སྡེའི་ནང་དུ་སངས་རྒྱས་བཅོམ་ལྡན་འདས་མཉན་ཡོད་ན་རི་དྭགས་འཛིན་གྱི་མ་ས་ག་མའི་སྔོན་གྱི་ཀུན་
དགའ་ར་བའི་ཁང་བཟངས་ན་བཞུགས་སོ་ཞེས་གདགས་པ་བྱས་སོ། །དུས་གཞན་ཞིག་ན་ས་ག་མ་ལས་སྒྲོ་ང་སུམ་བཅུ་རྩ་གཉིས་

Karma Leksheyling Shedra Collection. Digitization by eGangotri. Funding by MIDF

༄༅། །བྱུང་ངོ་། །ཞེས་རི་དྭགས་འཛིན་གྱིས་ཕྲོས་ནས་ལག་པ་འབྲམ་པ་ལ་གཏད་ནས་སེམས་ཅན་དུ་ཆུད་ཅིང་འདུག་སྟེ།
ཡུལ་གྱི་བཟང་མོ་ལ་ཕུང་བ་ཅིའི་འདྲ་བ་དག་བྱུང་བར་གྱུར་སྙམ་ནས་རི་དྭགས་འཛིན་གྱིས་དོར་བར་བརྩམས་པ་དང་། ས་ག་མས་
སྨྲས་པ། ཇོ་བོ་མ་དོར་བར་བཅོམ་ལྡན་འདས་ལ་ཞུས་ཤིག །དེ་ནས་བཅོམ་ལྡན་འདས་ལ་གསོལ་བ་དང་། བཅོམ་ལྡན་འདས་ཀྱིས་
བཀའ་སྩལ་པ། མ་དོར་བར་གཟེབ་སུམ་བཅུ་རྩ་གཉིས་ཀྱིས་ལ་ཤིང་བལ་གྱིས་ཁོང་སྟེ། གཟེབ་བུ་རྣམས་ཀྱི་ནང་དུ་སྒྲོང་རེ་རེ་
ཞོག་ལ་ས་ག་མས་དུས་གསུམ་དུ་ལག་པས་བྱུགས་ཤིག་ཅེས་སྒྲོ་ཤིག་དང་། དེ་ནས་ཉི་མ་བདུན་པ་ལགས་ནས་གཞོན་ནུ་སུམ་བཅུ

Karma Leksheyling Shedra Collection. Digitization by eGangotri. Funding by MIDF

རྩ་གཉིས་འབྱུང་བར་འགྱུར་རོ། །དེས་དེ་བཞིན་དུ་བྱས་པ་ལས་ཉིམ་བདུན་པ་ལགས་པ་དང་། གཞོན་ནུ་སུམ་བཅུ་རྩ་གཉིས་བྱུང་
ནས་བཤིངས་བསྐྱེད་དེ་ནར་སོན་པ་དང་རྩལ་པོ་ཆེ་ཐུབ་ནག་པ་ཤ་སྟག་ཏུ་གྱུར་ཏོ། །དུས་གཞན་ཞིག་ན་དེ་རྣམས་ཤིང་རྟར་ཞུགས་ཏེ
ཕྱིར་བྱུང་ནས་སྐྱར་འཇུག་པ་དང་མདུན་ན་འདོན་གྱི་བུ་ཤིང་རྟར་ཞུགས་ནས་ཕྱིར་འབྱུང་བ་དང་ཇི་ཙམ་ན་ཕན་ཚུན་ཤིང་རྟའི་མདའ
གཉིས་ཐུག་པ་དང་། མདུན་ན་འདོན་གྱི་བུས་སྨྲས་པ། ཟུར་ཅིག །དེ་རྣམས་ཀྱིས་སྨྲས་པ། ཁྱོད་ཉིད་ཟུར་ཅིག །མདུན་ན་འདོན
གྱི་བུས་མཐའ་ལ་ཏོ་ཞེས་བྱས་ནས་ཚིག་རྩུབ་པོ་སྨྲ་བར་བརྩམས་པ་དང་། དེ་ནས་ས་ག་མའི་བུ་རྣམས་ཀྱིས་ཤིང་རྟའི་མདའ་ནས

Karma Leksheyling Shedra Collection. Digitization by eGangotri. Funding by MIDF

༄༅། །བཟུང་སྟེ་འཕངས་པས་ཕྲུག་དར་གྱི་ཕུང་པོའི་སྟེང་དུ་བཙབ་བསྟན་ཏོ། །དེ་དེ་ནས་གོས་ཀྱིས་མགོ་བསྒྲུར་ཏེ་ཕའི་དྲུང་
དུ་སོང་ནས་མིག་མཆི་མས་གང་བས་སྨྲས་པ། ཡབས་ག་མའི་བུ་རྣམས་ཀྱིས་བདག་འདི་འདྲ་བའི་གནས་སྐབས་སུ་བཀྲིས་སོ། །
བུ་ཅིའི་ཕྱིར། དེས་ཀྲུས་པར་སྨྲས་པ་དང་། དེས་སྨྲས་པ། བུ་གལ་ཏེ་དེ་ལྟ་ན་ཐབས་ཤིག་བ་ཤམ་པར་བྱས་ལ་དེ་རྣམས་མཐར་
གྱིས་ཁ་གདག་གིས་མྱ་ངན་མ་བྱེད་ཅིག །དེ་དེ་རྣམས་ལ་ཀླུན་ཀ་ཚོལ་བ་ལྟུར་ལེན་ཅིང་གནས་སོ་དུས་གཞན་ཞིག་ན་ཀོ་ས་ལའི
རྒྱལ་པོ་གསལ་རྒྱལ་ལ་རི་འོར་བ་ཡོག་པར་གྱུར་ནས། རྒྱལ་པོས་དེ་ལ་དམག་ཁ་ཆེན་ཅིག་བཀྱེ་བ་ལས་རྟགས་རབ་ཏུ་རྟགས

ནས་སྣར་ཡོག་གོ །དེ་བཞིན་དུ་ཡན་བདུན་གྱི་བར་དུ་དམག་ཁ་ཆེན་པོ་བཀྲི་བ་ལས་རྟགས་རབ་ཏུ་རྟགས་ཏེ་སྣར་ཡོག་ནས་རྒྱལ་
པོ་རང་ཉིད་དཔུང་གི་ཚོགས་ཡན་ལག་བཞི་དང་བཅུང་བ་དང་ས་ག་མའི་བུ་ནང་དུ་འཇུག་པ་དེ་རྣམས་ཀྱིས་དེ་མཐོང་ནས་སྨྲས་པ།
ལྷ་གང་དུ་ག་ཤེགས་རི་འོར་བ་རྣམས་འབེབས་སྒོ། །ལྷ་བཞུགས་ཤིག་བདག་ཅག་མཆིའོ། །དེ་བཞིན་དུ་གྱིས་ཤིག །དེས་དེ་
རྣམས་ལ་དཔུང་གི་ཚོགས་ཡན་ལག་བཞི་པ་གཏང་ནས་དེ་རྣམས་དོང་སྟེ་རི་འོར་བ་རྣམས་ཕབ་ནས་གཏེའུ་བཟུང་དཔྱ་བླངས་ཏེ།
སྣར་ཚོངས་པ་དང་མདུན་ན་འདོན་གྱིས་སྨྲས་པ། ལྷ་འདི་དག་ནི་འཕགས་པར་རྒྱལ་པོ་ཆེ་དག་ཅིག་སྟེ། རེ་ཞིག་ལྷའི་དཀའ་བས་

༄༅། །བསྒྲུབ་པ་གང་ལགས་པ་དེ་ནི་འདི་དག་གིས་འབྲིང་གིས་བསྒྲུབས་ཀྱིས་ལྷུམས་འདི་ལ་དགོངས་ཤིག །རྒྱལ་པོ་རྣམས་
ནི་ཁྲུམ་ཕྱིག་ཙན་ཡིན་པས་སྙིང་ལ་བཞག་སྟེ་སྐར་མདུན་ན་འདོན་ལ་དྲིས་པ་དེ་ལ་ཇི་ལྟར་བསྒྲུབ་པར་བྱ། དེས་སྨྲས་པ། ལྷ་དེ་ལ་
ཇི་ལྟར་བསྒྲུབ་པར་བགྱི། གལ་ཏེ་དེ་དག་འཚལ་བར་གྱུར་ན། ལྷ་རྒྱལ་སྲིད་ནས་ཕྱུང་ནས་རང་ཉིད་རྒྱལ་སྲིད་བགྱིད་པར་འགྱུར་
རོ། །རྒྱལ་པོ་ཇི་མི་དགའ་ནས་བསམས་པ། དེ་ལྟར་འགྱུར་སྲིད་ཀྱིས་ཇི་ལྟར་གསད་པར་བྱ་ཞེ་ན། ཐབས་བ་ཤམ་པ་སེམས་ཤིང་
གསང་འཕེལ་དུ་དོགས་པས་སུ་ལ་ཡང་མི་འདྲི་བར་དེ་བདག་ཉིད་ཀྱིས་དཔྱད་པ་ལས་བློ་སྐྱེས་པ་འདི་ཁོ་ནར་མགྲོན་དུ་བོས་ལ་

བསྟངས་ཏེ་གཏང་ངོ་སྙམ་ནས་དེས་ས་གམ་ལ་སྒྲིང་བ། ཆེ་ཞེའི་བུ་རྣམས་སང་འདིར་ཟན་ཟོ་ཤིག །དེས་བསམས་པ། སང་ནི་བུ་
རྣམས་ཞང་པོའི་དེར་ཟ་བར་འགྱུར་གྱིས། བདག་གིས་ཀྱང་སངས་རྒྱས་ལ་སོགས་པ་དགེ་སློང་གི་དགེ་འདུན་གདུགས་ཚོད་
གསོལ་ལོ་སྙམ་དུ་བསམས་ནས། བཅོམ་ལྡན་འདས་གང་ན་བ་དེར་སོང་སྟེ་ཕྱིན་པ་དང་། བཅོམ་ལྡན་འདས་ཀྱི་ཞབས་གཉིས་ལ་
མགོ་བོས་ཕྱག་བྱས་ནས་ཕྱོགས་གཅིག་ཏུ་འདུག་གོ །ཕྱོགས་གཅིག་ཏུ་འདུག་པ་དང་བཅོམ་ལྡན་འདས་ཀྱིས་རི་དགས་འཛིན་གྱི་
མ་ས་ག་མ་ལ་ཆོས་དང་ལྡན་པའི་གཏམ་གྱིས་ཞེས་བྱ་བ་ནས་ཡང་དག་པར་རབ་ཏུ་དགའ་བར་མཛད་ནས་ཅང་མི་གསུང་ངོ་ཞེས་བྱ་

༄༅། །བའི་བར་སོང་མ་བཞིན་དུའོ། །དེ་ནས་རི་དྭགས་འཛིན་གྱི་མ་ས་ག་མ་སྟན་ལས་ལངས་ཏེ། བཅོམ་ལྡན་འདས་ག་ལ་
བ་དེ་ལོགས་སུ་ཐལ་མོ་སྦྱར་བ་བཏུད་ནས་བཅོམ་ལྡན་འདས་ལ་འདི་སྐད་ཅེས་གསོལ་ཏོ། །བཅོམ་ལྡན་འདས་དགེ་སློང་གི་དགེ་
འདུན་དང་ཐབས་ཅིག་ཏུ་སང་བདག་གི་ཁུམ་པར་གདུགས་ཚོད་སྦྲོར་ཞིང་མཆིས་ན་གནང་བར་མཛད་དུ་གསོལ། བཅོམ་ལྡན་
འདས་ཀྱིས་ཅང་མི་གསུང་བས་རི་དྭགས་འཛིན་གྱི་མ་ས་ག་མ་ལ་གནང་ངོ་ཞེས་བྱ་བ་ནས་དགེ་སློང་གི་དགེ་འདུན་གྱི་སྒང་ལ་གདན་
བ་ཤམས་པ་ཉིད་ལ་བཞུགས་སོ་ཞེས་བྱ་བའི་བར་སོང་མ་བཞིན་དུའོ། །རྒྱལ་པོའི་ཕོ་ཉ་དེ་རྣམས་ཀྱིས་རྡུང་དུ་འོངས་ནས་ཁྲིད་དུ་ཤོག

འདུལ

འདུལ་བ་གཞི

ཁ

ཤིག་ཅེས་བོས་སོ། །དེ་ནས་རྒྱལ་པོས་དུག་ཧལ་ཧལ་དང་ཟས་སུ་སྦྱར་བས་རྫོངས་པར་བྱས་ནས་མགོ་རྣམས་བཅད་དེ། དེ་ནས
གཟེབ་བཀང་ནས་སྙིང་དུ་ཕུ་བོ་ཤོས་ཀྱི་མགོ་བཞག་སྟེ་རྒྱ་སྐྱེགས་ལ་རྒྱས་བཏབ་ནས་སག་མ་ལ་བསྐུར་བ་དང་ས་གམས༌༌
བསམས་པ། གདོན་མི་ཟ་བར་ལྷས་སྲིད་མོའི་བུ་རྣམས་ལ་བགོ་བཞིག་བསྐུར་བ་ཡིན་གྱིས། བདག་གིས་ཀྱང་སངས་རྒྱས་ལ
སོགས་པ་དགེ་སློང་གི་དགེ་འདུན་ལ་བགོ་བར་དབུལ་ལོ་སྙམ་ནས། དེ་ནས་སངས་རྒྱས་ལ་སོགས་པ་དགེ་སློང་གི་དགེ་འདུན
རྣམས་བདེ་བར་བཞུགས་པར་རིག་ནས་གཙང་ཞིང་བསོད་པའི་བཟའ་བ་དང་བཅའ་བ་རྣམས་ཀྱིས་ཞེས་བྱ་བ་ནས་བཅོམ་ལྡན

DHARMA 484 YESHE DE

Karma Leksheyling Shedra Collection. Digitization by eGangotri. Funding by MIDF

༄༅། །འདས་ཀྱིས་གསོལ་ཟིན་ནས་ཕྱག་བཙབས་ཏེ་ལྷུང་བཟེད་ཀྲུ་བར་རིག་ནས་ཞེས་བྱ་བའི་བར་སྐོང་མ་བཞིན་དུའོ། །
གཟེབ་ཁ་དབྱེ་བར་བཙུམས་པ་དང་བཅོམ་ལྡན་འདས་ཀྱིས་དགོངས་པ། གལ་ཏེ་ས་གམས་བདེན་པ་མ་མཐོང་བར་བུ་བསད་པ་
མཐོང་ན་བདེན་པ་རྣམས་ཀྱི་སྣོད་དུ་མི་འགྱུར་བའི་གནས་གང་ཡིན་པ་དེ་ཡོད་དོ་སྙམ་དུ་དགོངས་ནས་ས་གམ་ལ་བཀའ་སྩལ་པ།
རེ་ཞིག་འདུག་ལ་ཆོས་ཉོན་ལ་ཕྱིས་ཅི་དགའ་བ་གྱིས་ཤིག །དེས་བཅོམ་ལྡན་འདས་ཀྱི་ཞབས་གཉིས་ལ་མགོ་བོས་ཕྱག་བྱས་ནས་
ཆོས་མཉན་པའི་ཕྱིར་སྤྱན་སྔར་འདུག་གོ །དེ་ནས་བཅོམ་ལྡན་འདས་ཀྱིས་དེའི་བསམ་པ་དང་། བག་ལ་ཉལ་བ་དང་ཁམས་དང་

རང་བཞིན་མཁྱེན་ནས་ཞེས་བྱ་བ་ནས་བདེན་པ་མཐོང་བར་མཛད་དོ་ཞེས་བྱ་བའི་བར་གོང་མ་བཞིན་དུའོ། །དེ་ནས་བདེན་པ་མཐོང་
ནས་གཟེབ་ཁ་ཕྱེ་བ་དང་བྱའི་མགོ་རྣམས་མཐོང་ནས། དེ་ནས་གསོལ་པ། བཅོམ་ལྡན་འདས་འདུ་བྱེད་ཐམས་ཅད་ནི་འདི་ལྟར་མི་
རྟག་པ་ལགས་སོ། །དེ་ནས་བཅོམ་ལྡན་འདས་ཀྱིས་དགེ་སློང་རྣམས་ལ་བཀའ་སྩལ་པ། དགེ་སློང་དག་ཀོས་ལའི་རྒྱལ་པོ་གསལ་
རྒྱལ་གྱིས་ས་ག་མའི་བུ་རྣམས་བསྐྱངས་པ་ནི་ཉེས་སོ། །གལ་ཏེ་མ་བསྐྱངས་པར་གྱུར་ན་འདི་རྣམས་ཁོ་ནས་གྲོགས་བྱས་པས་དེའི་
ལག་མཐིལ་དུས་མཐའ་དག་འཇོག་པར་འགྱུར་བཞིག །དེ་ནས་ཀོས་ལའི་རྒྱལ་པོ་གསལ་རྒྱལ་ལུས་རྡུལ་གྱིས་ཡོག་ཅིང་བཅོམ་

༄༅། །ལྡན་འདས་གང་ན་བ་དེར་སོང་སྟེ་ཕྱིན་པ་དང་བཅོམ་ལྡན་འདས་ཀྱི་ཞབས་གཉིས་ལ་མགོ་བོས་ཕྱག་བྱས་ནས་ཕྱོགས་
གཅིག་ཏུ་འདུག་གོ། །ཕྱོགས་གཅིག་ཏུ་འདུག་པ་དང་བཅོམ་ལྡན་འདས་ཀྱིས་ཀོ་ས་ལའི་རྒྱལ་པོ་གསལ་རྒྱལ་ལ་འདི་སྐད་ཅེས་
བཀའ་སྩལ་ཏོ། །རྒྱལ་པོ་ཆེན་པོ་ཁྱོད་ལུས་རྡུལ་གྱིས་ཡོགས་ཅིང་གང་ནས་འདིར་འོངས། བཙུན་པ་རྒྱལ་པོ་རྒྱལ་རིགས་སྤྱི་བོ་ནས་
དབང་བསྐུར་བ་ཡུལ་གྱི་དབང་ཕྱུག་དང་མཐུ་དང་། བརྩོན་འགྲུས་ཐོབ་པ། སའི་དཀྱིལ་འཁོར་ཆེན་པོ་ལེགས་པར་ཐབ་སྟེ་
གནས་པ་རྣམས་ཀྱིས་རྒྱལ་པོའི་བགྱི་བ་དང་། རྒྱལ་པོའི་སྒྲུབ་པ་ཐ་དད་པ་གང་དག་ལགས་པ་དེ་དག་བདག་གིས་བགྱིས་ཏེ།

ཡོངས་སུ་རྫོགས་ནས་ལུས་རྣལ་གྱིས་ཡོག་ཅིང་ད་མཆིས་པ་ལགས་སོ། །རྒྱལ་པོ་ཆེན་པོ་དེའི་ཕྱིར་ཁྱོད་ཉིད་ལ་དྲི་བར་བྱས།
ཁྱོད་ཀྱིས་ཇི་ལྟར་བཟོད་པ་དེ་ལན་སྩོབ་ཅིག །རྒྱལ་པོ་ཆེན་པོ་དཔེར་ན་ཁྱོད་ལ་འདིར་ཤར་ཕྱོགས་ནས་མི་ཡིད་ཆེས་པ་ཡིད་བརྟན་
དུ་རུང་བ། བརྟན་པ། འཇིག་རྟེན་ལ་མི་སླུ་བ་ཞིག་འོངས་ནས། དེ་འདི་སྐད་ཅེས་ལྷ་བདག་ད་གཟོད་འདི་ནས་ཤར་ཕྱོགས་སུ་མཆི
མཆིན། དེ་ནས་བདག་གིས་རི་བྲག་ཆེན་པོ་མཆག་པ། སེར་ཀ་མ་མཆིས་པ། ཕྲག་མ་མཆིས་པ། ཤིན་ཏུ་མཁྲེགས་པ།
གཅིག་ཏུ་སྡུག་པ་ཞིག་སའི་བར་དང་ནམ་མཁའི་བར་གྱི་སེམས་ཅན་ཐམས་ཅད་དང་། སྲོག་ཆགས་ཐམས་ཅད་དང་། འབྱུང་པོ་

༄༅། །ཐམས་ཅད་དང་། རྩྭ་དང་། ཤིང་དང་། ཡལ་ག་དང་། ལོ་མ་དང་། འདབ་མ་ཇི་སྙེད་པ་ཐམས་ཅད་ཕྱེ་མར་རློག་ཅིང་
མཆི་བ་མཐོང་གིས་ལྷ་ཁྱོད་ཀྱི་བགྱི་བའམ། བསྒྲུབ་པ་གང་ལགས་པ་དེ་མཛོད་ཅིག་ཅེས་ཟེར་ལ་དེ་བཞིན་དུ་ལྷོ་ཕྱོགས་དང་།
ནུབ་ཕྱོགས་དང་། བྱང་ཕྱོགས་ནས་མི་ཞིག་འོངས་ཏེ་ཞེས་བྱ་བ་ནས་བགྱི་བའམ་བསྒྲུབ་པ་དེ་མཛོད་ཅིག་ཅེས་ཟེར་ཏེ། རྒྱལ་པོ་
ཆེན་པོ་འཇིགས་པ་ཆེན་པོའི་ཡང་ཆེན་པོ་མི་བཟད་པར་བྱེད་པ་མི་བཟད་པ་དེ་ལྟ་བུ་ཉེ་བར་གནས་ན་མི་ཉིད་ཐོབ་པ་ནི་རྙེད་པར་
དཀའ་ན། ཁྱོད་ཀྱིས་ཅི་ཞིག་བྱ། བཙུན་པ་འཇིགས་པ་ཆེན་པོའི་ཡང་ཆེན་པོ་མི་བས་པར་བགྱིད་པ་མི་བཟད་པ་དེ་ལྟ་བུ་ཉེ་བར་

གནས་ན་མི་ཉིད་ཐོབ་པ་རྙེད་པར་དཀའ་བ་ལགས་པས་དོན་སྤྱོད་པ་དང་། ཆོས་སྤྱོད་པ་དང་། བསོད་ནམས་སྤྱོད་པ་དང་། དགེ་བ་སྤྱོད་པ་དང་། བཟང་པོ་སྤྱོད་པ་དང་། སངས་རྒྱས་རྣམས་ཀྱི་བསྟན་པ་ལ་བརྩོན་པར་བགྱི་བ་མ་ལགས་པར་གཞན་ཅི་ཞིག་བགྱིར་མཆིས། རྒྱལ་པོ་ཆེན་པོ་ཁྱོད་ཅིའི་ཕྱིར་འདི་སྐད་ཅེས་བཙུན་པ་འཇིགས་པ་ཆེན་པོའི་ཡང་ཆེན་པོ་དེ་ལྟ་བུ་ཞེས་བྱ་བ་ནས་སངས་རྒྱས་རྣམས་ཀྱི་བསྟན་པ་ལ་བརྩོན་པར་བགྱི་ཞེས་བྱ་བའི་བར་གོང་མ་བཞིན་དུའོ། །བཙུན་པ་རྒྱལ་པོ་རྒྱལ་རིགས་སྤྱི་བོ་ནས་དབང་བསྐུར་བ་ཞེས་བྱ་བའི་བར་གོང་མ་བཞིན་དུ་སྟེ། སའི་དཀྱིལ་འཁོར་ཆེན་པོ་ལེགས་པར་ཕབ་སྟེ་གནས་པ་དེ་རྣམས

Karma Leksheyling Shedra Collection. Digitization by eGangotri. Funding by MIDF

༄༅། །ཀྱིས་གླང་པོ་ཆེ་རྣམས་དང་གླང་པོ་ཆེ་རར་འཁྲིད་པ་དང་། རྟ་བ་རྣམས་དང་རྟ་བར་འཁྲིད་པ་དང་། ཤིང་རྟ་བ་རྣམས་དང་ཤིང་རྟ་བར་འཁྲིད་པ་དང་། དཔུང་བུ་ཆུང་རྣམས་དང་དཔུང་བུ་ཆུང་དུ་འཁྲིད་པ་དང་། གསང་ཚིག་མཁན་རྣམས་དང་གསང་ཚིག་མཁན་དུ་འཁྲིད་པ་དང་། ནོར་རྣམས་ཀྱིས་ནོར་དུ་རྒྱལ་བ་ཐབ་དང་དང་པ་གང་དག་ལགས་པ་དེ་དག་ཐམས་ཅད་དེའི་ཚེ་འཁྲིད་པའི་མཐུ་མ་མཆིས་པ་དང་སྟོབས་མ་མཆིས་པ་དང་། ཕ་རོལ་གནོན་པ་མ་མཆིས་པ་ལགས་པས་དེའི་སླད་དུ་བདག་འདི་སྐད་ཅེས་བཙུན་པ་འཇིགས་པ་ཆེན་པོའི་ཡང་ཆེན་པོ་དེ་ལྟ་བུ་ཉེ་བར་གནས་ན་ཞེས་བྱ་བ་ནས་སངས་རྒྱས་རྣམས་ཀྱི་བསྟན་པ་ལ་

བརྩོན་པར་བགྱི་བ་མ་ལགས་པར་གཞན་ཅི་ཞིག་བགྱིར་མཆིས་ཞེས་བྱ་བའི་བར་གོང་མ་བཞིན་དུའོ། །རྒྱལ་པོ་ཆེན་པོ་དེ་བཞིན་
དུ་སྒྲོག་ཚགས་འདི་དག་ཀུང་རྟག་ཏུ་རྒྱུན་མི་འཆད་པར་རྣ་བ་དང་། འཆི་བས་འཇོམས་པ་ཡིན་ནོ། །རྒྱལ་པོ་ཆེན་པོ་དེ་ལྟར་རྣ་བ་
དང་འཆི་བས་འཇོམས་པ་ན་སྐྱེས་པ་གང་དག་གིས་དོན་སྤྱོད་པ་དང་ཞེས་བྱ་བ་ནས། སངས་རྒྱས་རྣམས་ཀྱི་བསྟན་པ་ལ་བརྩོན་
པར་བྱ་བ་མ་ཡིན་པར་གཞན་ཅི་ཞིག་བྱར་ཡོད་ཅེས་བྱ་བའི་བར་གོང་མ་བཞིན་དུའོ། །དེ་ནས་བཅོམ་ལྡན་འདས་ཀྱིས་དེའི་ཚེ་
ཚིགས་སུ་བཅད་པས་བཀའ་སྩལ་པ། ཇི་ལྟར་ཆེ་ཞིང་རྒྱ་ཆེ་བའི། །རི་བོ་ནམ་མཁའ་ལས་འོང་བ། །ཀུན་ནས་ཡང་དག་འོང་

Karma Leksheyling Shedra Collection. Digitization by eGangotri. Funding by MIDF

༄༅། །བ་ཡིས། །ས་ནི་ཕྱི་མར་རྟོག་པ་ན། །དེ་ལ་སྣང་བོ་ཆེས་མི་ཐུབ། །དབྱུང་བུ་ཆུང་དང་ཤིང་རྟ་དང་། །རྟས་མིན་གསང་
ཚིག་མཁན་དང་ནི། །ནོར་གྱིས་འགྲེད་པས་རྒྱལ་མི་འཕྲོབ། །དེ་བཞིན་ཐ་དང་འཆི་བ་ཡིས། །མི་རྣམས་འཇོམས་པར་བྱེད་པ་ན། །
རྒྱལ་རིགས་བྲམ་ཟེ་རྗེའུ་རིགས་དང་། །དམངས་རིགས་འདོལ་པ་གཡུང་པོ་དང་། །ཚུལ་ཁྲིམས་འཆལ་དང་ཚུལ་ཁྲིམས་ལྡན། །
ཁྲིམ་པ་དེ་བཞིན་བརྟུལ་ཞུགས་ཅན། །ལང་ཚོ་ཉིད་དང་རྒན་པོ་དང་། །དེ་བཞིན་པར་མའི་མི་རྣམས་ལ། །ཅུང་ཟད་ཀྱང་ནི་འཇོམ་
མེད་པར། །ཐམས་ཅད་མཐོན་དུ་འཇོམས་པར་བྱེད། །དེ་ལྟ་བས་ན་མཁས་པའི་མི། །བདག་གི་དོན་ལ་བལྟ་བ་ཡིས། །སངས་

རྒྱས་ཆོས་དང་དགེ་འདུན་ནི། །བླ་མེད་དག་ལ་དད་བྱ་ཞིང་། །ལུས་དང་ངག་དང་ཡིད་དག་གིས། །དམ་པའི་ཆོས་ནི་སྤྱོད་བྱས་ནས།
ནི༔ །འདི་ན་སྙད་པར་མི་འགྱུར་ཞིང་། །མཐོ་རིས་སོང་ནས་དགའ་བར་འགྱུར། །དེ་ནས་ཀོ་ས་ལའི་རྒྱལ་པོ་གསལ་རྒྱལ་བཅོམ་
ལྡན་འདས་ཀྱིས་བཀའ་སྩལ་པ་ལ་མངོན་པར་དགའ་སྟེ་རྗེས་སུ་ཡི་རངས་ནས། བཅོམ་ལྡན་འདས་ཀྱི་ཞབས་གཉིས་ལ་མགོ་བོས་
ཕྱག་བྱས་ཏེ་སྟན་ལས་ལངས་ནས་སོང་ངོ་། །དགེ་སློང་རྣམས་ཐེ་ཚོམ་སྐྱེས་ནས་ཐེ་ཚོམ་ཐམས་ཅད་གཅོད་པ་སངས་རྒྱས་བཅོམ་
ལྡན་འདས་ལ་ཞུས་པ། བཙུན་པ་རི་དྭགས་འཛིན་གྱི་མ་ས་ག་མས་ལས་ཅི་ཞིག་བགྱིས་ན། ལས་དེའི་རྣམ་པར་སྨིན་པས་སྒོ་ང་སུམ་

༄༅། །བཅུ་རྩ་གཉིས་བྱུང་བ་དེ་རྣམས་ལས་ཀྱང་བུ་ཕོ་སུམ་བཅུ་རྩ་གཉིས་བྱུང་སྟེ་རྩལ་པོ་ཆེ་ཐུབ་ཏླག་པ་ཤ་སྟག་ཏུ་གྱུར་ལགས། བཅོམ་ལྡན་འདས་ཀྱིས་བཀའ་སྩལ་པ། སྨོན་ལམ་གྱི་དབང་གིས་སོ། །གང་དུ་སྨོན་ལམ་བཏབ་ལགས། དགེ་སློང་དག་སྔོན་བྱུང་བ་ཝཱ་རཱ་ཎ་སཱིའི་གྲོང་ཁྱེར་དུ་ཁྱིམ་བདག་ཅིག་གི་བུ་ཤི་ནས་དེའི་ཆུང་མ་དེ་རྟག་ཏུ་བུ་མངོན་པར་འདོད་པར་གྱུར་ཏོ། །གང་གི་ཚེ་ཡང་དག་པར་རྫོགས་པའི་སངས་རྒྱས་འོད་སྲུང་གིས་སངས་རྒྱས་ཀྱི་མཛད་པ་མཐའ་དག་མཛད་ནས་ཤིང་ཟད་པའི་མེ་བཞིན་དུ་ཕུང་པོ་ལྷག་མ་མེད་པའི་མྱ་ངན་ལས་འདས་པའི་དབྱིངས་སུ་ཡོངས་སུ་མྱ་ངན་ལས་འདས་པ་དེའི་ཚེ་ཝཱ་རཱ་ཎ་སཱིར་རྒྱལ་

པོ་ཀྲི་ཀི་ཞེས་བྱ་བ་བཞུད་སྟེ། དེས་ཡང་དག་པར་རྫོགས་པའི་སངས་རྒྱས་འོད་སྲུང་གི་མཆོད་རྟེན་རིན་པོ་ཆེ་སྣ་བཞི་ལས་བརྩིགས་
སོ། །དེ་ནས་བུད་མེད་བུ་མེད་པ་བུ་མངོན་པར་འདོད་པ་གང་ཡིན་པ་དེ་ཡང་རྣམས་པར་སྐྱུར་ནས་མཆོད་རྟེན་དེ་ལ་ཕྱི་དོར་བྱས་
ནས་འདུག་གོ །དེས་འདུན་པའི་སྦྱོང་མོ་བྱས་ནས་མཆོད་རྟེན་དེ་ལ་མཆོད་པར་བྱས་ཏེ་སྨོན་ལམ་བཏབ་པ། བདག་གིས་ཡང་
དག་པར་རྫོགས་པའི་སངས་རྒྱས་འོད་སྲུང་གི་མཆོད་རྟེན་ལ་བྱ་བ་བྱས་པ་གང་ཡིན་པའི་དགེ་བའི་རྩ་བ་དེས་བདག་བུ་མང་པོར་
སྐྱུར་ཅིག་ཅེས་བྱས་ཏེ་སོང་ནས་གྲོང་ཁྱེར་དུ་ཞུགས་སོ། །དེ་ན་བུད་མེད་ཅིག་བུ་ནད་ཀྱི་སྡུག་བསྔལ་གྱི་ཚོར་བས་ཉེན་ནས་དུ་བ

༄༅། །དང་རིས་གཞན་ཞིག་ལ་དྲིས་པ། ཅིའི་ཕྱིར་འདི་དུ་བར་གྱུར་རིས་ཇི་ལྟར་གྱུར་པ་རྣམས་སྨྲས་པ་དང་རིས་བསམས་པ།
གཞལ་ཏེ་བདག་ཀྱང་བུ་བྱུང་བར་གྱུར་ན། བདག་ཀྱང་སྡུག་བསྔལ་འདི་ལྟ་བུ་ཉམས་སུ་མྱོང་བར་འགྱུར་རོ་སྙམ་པ་ལས། ཅི་ཙམ་ན་
ཟླ་བ་བཅུ་རྩ་གཉིས་ཀྱི་དགའ་འདུན་གྱིས་མཆོད་རྟེན་དེ་ལ་མཆོད་པ་བྱེད་པ་ན་བུད་མེད་དེ་ཡང་དེ་དང་ཧ་ཅང་མི་རིང་བ་ཞིག་ན་
འདུག་གོ །དེ་རྣམས་ཀྱིས་མཆོད་པ་བྱས་ནས་སྨོན་ལམ་བཏབ་པ། དགེ་བའི་རྩ་བ་འདིས་བདག་ཅག་ཚན་པོ་ཆེ་ཆེན་པོའི་སྟོབས་
དང་ལྡན་པར་གྱུར་ཅིག་ཅེས་བྱས་སོ། །དེས་དེ་རྣམས་ལ་དྲིས་པ་བུ་དག་ཁྱེད་ཀྱིས་སྨོན་ལམ་ཅི་ཞིག་བཏབ། དེ་རྣམས་ཀྱིས་སྨྲས་པ།

ཡུམ་འདི་དང་འདི་དག་གོ །དེས་སྨྲས་པ། བུ་དག་གལ་ཏེ་དེ་ལྟར་ན་ཁྱེད་ཅག་གི་མར་བདག་བོ་ན་སྐྱུར་ཅིག །ཡུམ་དེ་བཞིན་དུ་
སྐྱུར་ཅིག་ཅེས་སྨྲས་ནས་དེ་རྣམས་དོང་ངོ་། །དེས་བསམས་པ། རེ་ཞིག་བུད་མེད་དེ་ལན་གཅིག་བཙའ་ན་ཡང་སྡུག་བསྔལ་གྱི་
ཚོར་བས་ཉེན་ནས་དེ་ལྟར་དུ་ན། བདག་ལ་ལན་སུམ་བཅུ་རྩ་གཉིས་བཙའ་ན་ཇི་ལྟར་བྱ་ཞེས་དེ་དེ་ལྟར་རྣམ་པར་རྟོག་པ་ན།
མཆོད་རྟེན་དང་ཉེ་བ་ན་བྱ་གག་མོ་ཞིག་ཡོད་པ་སྒྲོ་ང་འབྱུང་བར་དེ་དེ་ཐང་ཅིག་ཙམ་གྱིས་སྒྲོ་ང་སུམ་བཅུ་རྩ་གཉིས་བྱུང་ལ་སྦྲི་
སྦྲགས་ཀྱང་མི་འདོན་ཏོ། །དེས་བསམས་པ། འབྱུང་བའི་ཐབས་འདི་ནི་རུང་བ་ཡིན་ནོ་སྙམ་དུ་རིག་ནས་མཆོད་རྟེན་དེ་ལ་དང་བ་

ཉིས་བརྒྱ་ལྔ་བཅུ

༄༅། །དྲག་པོས་སྨོན་ལམ་གདབ་པར་བརྩམས་པ་ཧེ་ཧྲུར་བྲུ་གག་མོ་འདི་ཐང་ཅིག་ཙམ་གྱིས་སྒྲོང་ཤུམ་བཙུ་རྩ་གཉིས་བྱུང་
བ་དེ་བཞིན་དུ་བདག་གི་བུ་ཤུམ་བཙུ་རྩ་གཉིས་ཀྱང་ཅིག་ཅར་སྒྲོང་འབྱུང་བར་གྱུར་ཅིག་ཅེས་བྱས་སོ། །དགེ་སློང་དག་ཧེ་སྙམ་དུ་
སེམས། དེའི་ཚེ་དེའི་དུས་ཀྱི་བུད་མེད་ཆུན་མོ་གང་ཡིན་པ་དེ་ནི་ས་གམ་འདི་ཉིད་ཡིན་ནོ། །ཤུམ་བཙུ་རྩ་གཉིས་ཀྱི་དགའ་འདུན་
གང་ཡིན་པ་དེ་ནི་ས་ག་མའི་བུ་འདི་རྣམས་ཕོ་ན་ཡིན་ཏེ། འདིས་དེ་ན་སྨོན་ལམ་བཏབ་པ་གང་ཡིན་པ་དེའི་ལས་ཀྱི་རྣམ་པར་སྨིན་
པས་སྒྲོང་ཤུམ་བཙུ་རྩ་གཉིས་བྱུང་ངོ། །བཙུན་པ། ས་ག་མའི་བུ་རྣམས་ཀྱིས་ལས་ཅི་ཞིག་བགྱིས་ན་ལས་དེའི་རྣམ་པར་སྨིན་པས་

Karma Leksheyling Shedra Collection. Digitization by eGangotri. Funding by MIDF

ནོངས་པ་མ་བགྱིས་ཤིང་སྐྱོན་མ་མཆིས་པར་རྒྱལ་པོ་གསལ་རྒྱལ་གྱིས་བཀུམ་ནས་དེ་རྣམས་ཀྱི་མགོས་གཟེབ་བཀང་སྟེས་གམ་
ལ་བསྐུར་ལགས། བཅོམ་ལྡན་འདས་ཀྱིས་བཀའ་སྩལ་པ། དགེ་སློང་དག་འདི་དག་གོ་ནས་ལས་རྣམས་བྱས་ཤིང་བསགས་པ་
དག་ནི་ཞེས་བྱ་བ་ནས་ལུས་ཅན་རྣམས་ལ་འབྲས་བུར་འགྱུར་ཞེས་བྱ་བའི་བར་གོང་མ་བཞིན་དུའོ། །དགེ་སློང་དག་སྔོན་བྱུང་བ་རི་
འོར་ཞིག་ན་ཚང་འཚོང་ཞིག་གནས་སོ། །ཆོམ་རྐུན་པ་རབ་ཏུ་མང་པོ་ཚང་ཚོལ་ཞིང་དེའི་དྲུང་དུ་འོངས་ནས་དྲིས་པ། ཚང་ཡོད་དམ།
ཚང་འཚོང་གི་ཆུང་མས་སྨྲས་པ། ཡོད་དོ་ཞེས་དེ་རྣམས་ལ་ཚང་བླུད་ན་འཛེར་བ་མེད་ནས་དེས་གླང་ཞིག་བསྐྱོན་དེ་འདི་སོད་ཅིག །

DHARMA 500 YESHE DE

༄༅། །དེ་རྣམས་ཀྱིས་སྨྲས་པ། མཚོན་ཆ་མེད་དོ། །དེས་གཏའ་བླངས་ནས་མཚོན་ཆ་བྱིན་པ་དང་། དེ་རྣམས་ཀྱིས་དེ་བསད་
པར་བརྩམས་སོ། །དེ་གསོད་པ་ན་སེམས་ལ་བདག་གསོད་པ་གང་ཡིན་པ་འདི་དག་ཐམས་ཅད་ནི་ཆང་འཚོང་གི་ཆུང་མ་འདི་
ཡིན་གྱིས། བདག་གང་དུ་འདི་རྣམས་ཀྱི་མགོ་བཅད་ནས་གཞིབ་བཀང་སྟེ་འདི་ལ་བསྐུར་བར་འགྱུར་བ་དེར་སྐྱེ་བར་གྱུར་ཅིག་ཅེས་
བསམས་སོ། །དགེ་སློང་དག་ཇི་སྙམ་དུ་སེམས། དེའི་ཚེ་དེའི་དུས་ཀྱི་སླང་གང་ཡིན་པ་དེ་ནི་ཀོ་ས་ལའི་རྒྱལ་པོ་གསལ་རྒྱལ་འདི་
ཉིད་ཡིན་ནོ། །ཆོམ་རྐུན་པ་གང་ཡིན་པ་དེ་རྣམས་ནི་ས་ག་མའི་བུ་འདི་དག་ཉིད་ཡིན་ནོ། །དེའི་ཚེ་དེའི་དུས་ཀྱི་ཆང་འཚོང་གི་ཆུང་

མ་གང་ཡིན་པ་དེ་ནི་ས་ག་མ་འདི་ཉིད་ཡིན་ནོ་ཞེས་གྲུས་པར་བྱའོ། །སངས་རྒྱས་བཅོམ་ལྡན་འདས་རྒྱལ་པོའི་ཁབ་ན་འོད་མའི་
ཚལ་བྱ་ཀ་ལན་ད་ཀའི་གནས་ན་བཞུགས་སོ། །དེའི་ཚེ་དྲང་སྲོང་མངོན་པར་ཤེས་པ་ལྔ་དང་ལྡན་པའི་བསྐྱི་གནས་ཤིག་ཡོད་དེ།
དེ་དེན་འཆག་པ་ལས་བསྐྱི་གནས་དང་ཧ་ཅང་ཡང་མི་རིང་བའིས་རྫབ་ཅན་གྱི་ཕྱོགས་ཤིག་ཏུ་གཅིན་ཁྲེ་ཚུ་དང་བཅས་པ་ཞིག
གཅིས་སོ། །གློ་བུར་དུ་རི་དྭགས་མོ་སྐོམ་པས་ཉེན་པ་ཞིག་ཕྱོགས་དེར་འོངས་ཏེ། དེ་སྐོམ་པས་ཉེན་པས་དེ་འཐུངས་ནས་མོའི་
དབང་པོ་ལ་བསྣུམས་སོ། །སེམས་ཅན་རྣམས་ཀྱི་ལས་ཀྱི་རྣམ་པར་སྨིན་པ་ནི་བསམ་གྱིས་མི་ཁྱབ་པས་སེམས་ཅན་དང་ལྡན་པར་

༄༅། །སྒྲུར་ཧྲོ། །ཇི་ཙམ་ན་དུས་གཞན་ཞིག་ན་ཕྱོགས་དེ་ཉིད་དུ་ཤོང་ས་ནས་ཁྱེའུ་ཞིག་བྱུང་བ་དང་། དེས་དེ་བསྐུམས་ན་སྐལ་
བ་མི་མཐུན་པའི་སེམས་ཅན་ཡིན་ནས་བོར་ཏེ་སོང་ངོ་། ཇི་ཙམ་ན་དྲང་སྲོང་དེ་བསྙི་གནས་དེ་ན་འཚག་པ་ལས་ཁྱེའུ་དེ་མཐོང་ནས།
འདི་སུའི་བུ་ཡིན་ཞེས་དེ་བསམ་པ་ལ་ལྷུགས་པ་ལས། ཇི་ཙམ་ན་བདག་གི་ཡིན་པར་མཐོང་ནས་དེས་དེ་བསྙི་གནས་སུ་བཞག་སྟེ་
བསྐྱུན་བསྐྱོད་བསྐྱིད་ནས་དེའི་མགོ་རི་དྭགས་ཀྱི་འདྲ་བས་རི་དྭགས་མགོ་རི་དྭགས་མགོ་ཞེས་བྱ་བར་གྲགས་སོ། །དུས་གཞན་ཞིག
ན་དྲང་སྲོང་ཤི་ནས་རི་དྭགས་མགོས་ཀྱང་པའི་ཕྱོད་པ་རྗོབ་པའི་རིག་པ་བསླབས་ཏེ། དེས་ཕྱོད་པ་བརྟབས་ནས་ཐམས་ཅད་ལྷུང་

སྟོན་པར་བྱེད་དོ། །གལ་ཏེ་རེ་ཞིག་སྒྲ་དྲག་པོར་གྱུར་ན་ཕྱིན་ད་འགྲོ་བ་ལྟར་སྐྱེ་བར་འགྱུར་བར་ལུང་སྟོན་པར་བྱེད་དོ། །ཨོན་ཏེ་
འཕྲིང་དུ་གྱུར་ན་ཕྱིན་ད་འགྲོ་བ་མིར་སྐྱེ་བར་འགྱུར་བར་ལུང་སྟོན་པར་བྱེད་དེ། དེ་ནི་བདེ་འགྲོའི་རྟགས་སོ། །ངན་འགྲོའི་རྟགས་
ནི་གལ་ཏེ་རེ་ཞིག་སྒྲ་མི་གསལ་བར་གྱུར་ན་འོག་ཏུ་འགྲོ་བ་སེམས་ཅན་དམྱལ་བར་སྐྱེ་བར་འགྱུར་བར་ལུང་སྟོན་པར་བྱེད་དོ། །
ཨོན་ཏེ་སྒྲ་འཕྲིང་དུ་གྱུར་ན་འོག་ཏུ་འགྲོ་བ་དུད་འགྲོར་སྐྱེ་བར་འགྱུར་བར་ལུང་སྟོན་པར་བྱེད་དོ། །ཨོན་ཏེ་སྒྲ་ཆུང་བར་གྱུར་ན་འོག་
ཏུ་འགྲོ་བ་ཡི་དྭགས་སུ་སྐྱེ་བར་ལུང་སྟོན་པར་བྱེད་དོ། །དེ་ནས་བཅོམ་ལྡན་འདས་ཀྱིས་དེའི་འདུལ་བའི་དུས་མཁྱེན་ནས་ཚེ་དང་ལྡན

Karma Leksheyling Shedra Collection. Digitization by eGangotri. Funding by MIDF

༄༅། །པ་ཀུན་དགའ་བོ་ལ་བཀའ་སྩལ་པ། ཀུན་དགའ་བོ་སོང་ལ་རྒྱུན་དུ་ཞུགས་པ་དང་། ལན་གཅིག་ཕྱིར་འོང་བ་དང་།
ཕྱིར་མི་འོང་བ་དང་། དགྲ་བཅོམ་པའི་མགོ་བཞི་ཁྲིར་ཅིག །བཙུན་པ་བཀའ་བཞིན་འཚལ་ལོ་ཞེས་ཚེ་དང་ལྡན་པ་ཀུན་དགའ་བོས
བཅོམ་ལྡན་འདས་ལས་མཉན་ནས་མགོ་བཞི་ཁྲིར་ཏེ་དྲང་སྲོང་དེའི་དྲུང་དུ་སོང་ནས་ཁྱོད་ཀྱིས་ལུང་སྟོན་ཅིག །དེས་རྒྱུན་དུ་ཞུགས
པའི་ཐོད་པ་ལ་བརྡབས་ནས་སྨྲས་པ། འདི་ནི་ལྷ་རྣམས་སུ་སྐྱེས་སོ། །ལན་གཅིག་ཕྱིར་འོང་བ་ཡང་དེ་བཞིན་ནོ། །ཕྱིར་མི་འོང་བའི
ཡང་དེ་བཞིན་ནོ། །དགྲ་བཅོམ་པའི་ཐོད་པ་ལ་བརྡབས་ན་མ་ཤེས་རྣམ་པར་མ་ཤེས་ནས་ངོ་ཚ་བས་དེ་འདི་སྙམ་དུ་སེམས་ཏེ།

Karma Leksheyling Shedra Collection. Digitization by eGangotri. Funding by MIDF

གང་ཕྱིར་འདི་ཡི་འགྲོ་བ་མ་ཤེས་པ། །བདག་ཅི་བསྟན་པ་དེ་ལས་ཉམས་གྱུར་ཏམ། །འོན་ཏེ་སློབ་དཔོན་རིགས་ལས་མ་སྐྱེས་
སམ། །འོན་ཏེ་རྟགས་རྣམས་དེ་འདྲ་མ་ཡིན་ནམ། །ཚོང་དཔོན་པ་ཀུན་དགའ་བོས་སྨྲས་པ། གང་ཕྱིར་འདི་ཡི་འགྲོ་བ་མ་ཤེས་པ།།
ཁྱོད་ཀྱིས་རིག་པ་ཀུན་ལེགས་སོམས་མ་བྱས། །རི་ཞིག་རིག་པ་མཐའ་དག་རྫོགས་བྱོས་ལ། །ཁྱོད་ཀྱིས་ཕྱི་ནས་འཇིག་རྟེན་ལུང་
སྟོན་ཅིག །རི་དྭགས་མགོས་སྨྲས་པ། ཁྱོད་ཀྱིས་རིག་པ་ཐམས་ཅད་ལ་བྱང་བ་འགའ་མཚོང་ངམ་མཚོང་བ་ཡོད་དམ། དེས་སྨྲས་
པ། དེ་བཞིན་གཤེགས་པ་དགྲ་བཅོམ་པ་ཡང་དག་པར་རྫོགས་པའི་སངས་རྒྱས་རིག་པ་ཐམས་ཅད་ཀྱི་ཕ་རོལ་ཏུ་ཕྱིན་པ

༄༅། །ཡོད་དོ། །དེ་ནས་རི་དྭགས་མགོ་བཅོམ་ལྡན་འདས་གང་ན་བ་དེར་སོང་ནས་ཕྱིན་པ་དང་བཅོམ་ལྡན་འདས་ལ་འདི་
སྐད་ཅེས་གསོལ་ཏོ། །དུད་འགྲོ་ཡི་དྭགས་དམྱལ་བ་ལྷ་མི་སྐྱེ་བོའི་འགྲོ་འཚལ་བ་ན། །རིག་པའི་སྐྱོན་གྱིས་སེམས་ཅན་སྤྱོད་པ་དྲུག
པ་མ་འཚལ་བ་གྱིས། །གཙོ་བོ་སྲིད་པ་གསུམ་གྱི་མཆོ་ཆེན་ཕ་རོལ་ཕྱིན་པ་པོ། །ཕ་རོལ་སྣ་ཀུན་ལས་རྒྱལ་དྲུག་པ་མ་འཚལ་དེ་ཅི་
གསུངས། །བཅོམ་ལྡན་འདས་ཀྱིས་བཀའ་སྩལ་པ། མེར་བསྲེགས་པ་ཡི་ལྕུགས་ཀྱི་མེ། །ལྕུགས་ཀྱི་སྦོ་བས་བརྡུངས་བྱས་ནས། །
རིམ་གྱིས་ཉེ་བར་ཞི་བ་ཡི། །འགྲོ་བ་ཇི་ལྟར་མི་མཐོང་པ། །དེ་བཞིན་འདོད་པའི་འདམ་ཚོགས་ལས། །གལ་ཏེ་ཡང་དག་རྣམ་གྲོལ་

འདུལ
འདུལ་བ་གཞི
ཐ

བ༔ །མི་གཡོ་གོ་འཕང་ཐོབ་རྣམས་ཀྱི། །འགྲོ་བ་གདགས་སུ་ཡོད་མ་ཡིན། །དེ་སྐད་ཅེས་བཀའ་སྩལ་པ་དང་བཅོམ་ལྡན་འདས
ལ་རི་དྭགས་མ་གོས་འདི་སྐད་ཅེས་གསོལ་ཏོ། །བཙུན་པ་བདག་ལེགས་པར་གསུངས་པའི་ཆོས་འདུལ་བ་ལ་རབ་ཏུ་འབྱུང་བ
དང་བསྙེན་པར་རྫོགས་པ་དགེ་སློང་གི་དངོས་པོ་ཐོབ་པ་ལྷན། བདག་བཅོམ་ལྡན་འདས་ཀྱི་སྤྱན་སྔར་ཚངས་པར་སྤྱོད་པ་སྤྱད་པར
བགྱིའོ། །དེ་ནས་བཅོམ་ལྡན་འདས་ཀྱིས་རབ་ཏུ་ཕྱུང་བསྙེན་པར་རྫོགས་པར་མཛད་དེ། དེ་རབ་ཏུ་ཕྱུང་ཞིང་བསྙེན་པར་རྫོགས
པར་མཛད་ནས་རྒྱལ་པོའི་ཁབ་ཏུ་ཇི་ཙམ་བཞེད་ཀྱི་བར་དུ་བཞུགས་ནས་མཉན་ཡོད་གང་ན་བ་དེར་རྒྱུ་ཞིང་ག་ཤེགས་ཏེ། རིམ

༄༅། །ཀྲིས་རྒྱུ་ཞིང་ག་ཤེགས་པ་དང་མཚན་ཡོད་དུ་བྲོན་ནས་མཚན་ཡོད་ཀྱི་རི་དྭགས་འཛིན་གྱི་མའི་སྦྲོན་གྱི་ཀུན་དགའ་ར
བའི་ཁང་བཟངས་ན་བཞུགས་སོ། །དེ་ནས་བཅོམ་ལྡན་འདས་བླ་གབ་མེད་པ་ན་འཚགས་ཅིང་རྒྱུ་སྐར་རྣམས་གྱུར་པ་གཟིགས་སོ། །
གཟིགས་ནས་ཚེ་དང་ལྡན་པ་རི་དྭགས་མགོ་ལ་བཀའ་སྩལ་པ། རི་དྭགས་མགོ་ཇི་སྲིད་ཅིག་ན་ལྷུས་ཆར་འབེབས་པར་འགྱུར
སོམས་ཤིག །ངེས་བསམས་ནས་བཙུན་པ་འཛིག་རྟེན་འདི་མ་རུང་འདི་རབ་ཏུ་མ་རུང་ལགས་ཏེ། རྒྱུ་སྐར་རྣམས་ཇི་ལྟར་གནས་པ
དང་སྦྲུར་ན་ལོ་བཅུ་གཉིས་སུ་ཆར་མི་འབབ་ལགས་སོ། །བཅོམ་ལྡན་འདས་ཀྱིས་རྒྱུ་སྐར་རྣམས་མཐུན་པར་བྱིན་གྱིས་བརླབས

Karma Leksheyling Shedra Collection. Digitization by eGangotri. Funding by MIDF

ནས་བཀའ་སྩལ་པ། ཡང་ཤེས་པར་གྱིས་ཤིག །དེས་གསོལ་བ། ལོ་དྲུག་ཏུ་ལགས་སོ། །དེ་བཞིན་དུ་བཅོམ་ལྡན་འདས་ཀྱིས
ཡང་སྨྲས་པ་དང་། གསོལ་བ། ལོ་ལྔར་ལགས་སོ། །དེ་བཞིན་དུ་ཞག་བདུན་གྱི་བར་དུའོ། །དེ་ནས་བཅོམ་ལྡན་འདས་ཀྱིས་དགེ
སློང་རྣམས་ལ་བཀའ་སྩལ་པ། དགེ་སློང་དག་གནས་མ་ལ་རྣམས་སྐྱབས་ཡོད་པར་སྨྲོས་ཤིག །དེ་རིང་བོ་ནར་ལྷུམས་ཕྱེ་མའི་ཚོགས
ལྷ་བུའི་ཚ་ར་འབེབས་པར་འགྱུར་ཏེ། དེ་ལ་ཁྲུས་བྱེད་པ་གང་ཡིན་པ་དེ་རྣམས་ལ་འབྲས་དང་ཐོལ་མིག་འབྱུང་བར་མི་འགྱུར་རོ། །
རི་དྭགས་མགོ་དེ་ལྟར་ནཀྲུ་སྐར་རྣམས་ནི་འགྱུར་བ་གཡོ་བ་མི་བརྟན་པ་ཡིན་ཏེ། སྐྲག་ཀྱང་གཡོ་བ་མི་བརྟན་པ་ཡིན་ནོ། །བཅོམ

ཉིས་བརྒྱ་ང་དྲུག

༄༅། །ལྡན་འདས་ཀྱིས་དེ་སྐད་ཅེས་བཀའ་སྩལ་པ་དང་། རི་དྭགས་མགོ་མངོན་པར་དད་པར་གྱུར་ཏོ། །དེ་ལྟར་མངོན་པར་
དད་པར་གྱུར་བས་དགྲ་བཅོམ་པ་མངོན་སུམ་དུ་བྱས་སོ། །དེ་ནས་རྣམ་པར་གྲོལ་བའི་དགའ་བ་རབ་ཏུ་སྐྱེད་ནས་ཚིགས་སུ་བཅད་
པས་སྨྲས་པ། རི་དྭགས་རྣམས་ནི་ནགས་ཁྲོད་རྟེན། །འདབ་ཆགས་རྣམས་ནི་མཁའ་ལ་རྟེན། །རྣམ་པར་སྒོམ་པ་ཆོས་ལ་རྟེན། །
དགྲ་བཅོམ་མྱ་ངན་འདས་ལ་རྟེན། །རི་དྭགས་འཛིན་གྱི་མ་ས་གམས། བཅོམ་ལྡན་འདས་ཀོ་ས་ལའི་ལྗོངས་རྒྱུ་ཞིང་ག་ཤེགས་ཏེ་
མཉན་ཡོད་དུ་བྱོན་ནས་མཉན་ཡོད་ན་བདག་ཁོ་ཞའི་ཀུན་དགའ་ར་བ་ན་བཞུགས་སོ་ཞེས་ཐོས་སོ། །ཐོས་ནས་ཀྱང་བཅོམ་ལྡན་

YESHE DE 511 DHARMA

འདས་གནང་བ་དེར་སོང་སྟེ་ཕྱིན་པ་དང་། བཅོམ་ལྡན་འདས་ཀྱི་ཞབས་གཉིས་ལ་མགོ་བོས་ཕྱག་བྱས་ཏེ་ཕྱོགས་གཅིག་ཏུ་འདུག་གོ །ཕྱོགས་གཅིག་ཏུ་འདུག་པ་དང་། བཅོམ་ལྡན་འདས་ཀྱིས་རི་དྭགས་འཛིན་གྱི་མ་ས་ག་མ་ལ་ཆོས་དང་ལྡན་པའི་གཏམ་གྱིས་ཡང་དག་པར་བསྟན་ཞེས་བྱ་བ་ནས་ཡང་དག་པར་རབ་ཏུ་དགའ་བར་མཛད་ནས་ཅང་མི་གསུང་ངོ་ཞེས་བྱ་བའི་བར་སོང་མ་བཞིན་དུའོ། །དེ་ནས་རི་དྭགས་འཛིན་གྱི་མ་ས་ག་མ་སྟན་ལས་ལངས་ཏེ། བཅོམ་ལྡན་འདས་གང་ན་བ་དེ་ཡོགས་སུ་ཐལ་མོ་སྦྱར་བ་བཏུད་ནས་བཅོམ་ལྡན་འདས་ལ་འདི་སྐད་ཅེས་གསོལ་ཏོ། །བཅོམ་ལྡན་འདས་དགེ་སློང་གི་དགེ་འདུན་དང་ཐབས་ཅིག་ཏུ་སང་བདག་གི

Karma Leksheyling Shedra Collection. Digitization by eGangotri. Funding by MIDF

༄༅། །ཉིམ་པར་གདུགས་ཚོད་སྤྲོ་ཞིང་མཆིས་ན་གཞང་བར་མཛད་དུ་གསོལ། བཙོམ་ལྡན་འདས་ཀྱིས་ས་ག་མ་ལ་ཅང་མི་
གསུང་བས་གཞན་དོ་ཞེས་བྱ་བ་ནས་ནོར་བུའི་ཆུ་སྣོད་བཞག་སྟེ། བཙོམ་ལྡན་འདས་ལ་བུ་མོ་མངག་གཞུག་མ་དུས་ཚོད་གསོལ་བ་
དུས་ཚོད་གསོལ་དུ་བཙུག་གོ། །དེ་ཙམ་ན་བུ་མོ་མངག་གཞུག་མ་དེ་སྔོན་གྱི་ཀུན་དགའ་ར་བར་སོང་ནས་སྒོ་གསེབ་ནས་བལྟས་ན་
དགེ་སློང་རྣམས་སྐྲེན་མོར་ཁྲུས་བྱེད་པ་མཐོང་ངོ་། །མཐོང་ནས་ཀྱང་བསམས་པ། གདོན་མི་ཟ་བར་འཕགས་པ་རྣམས་ནི་བཞུད་
ལ། འཚོབ་པ་ནལ་ཐུག་འདི་དག་གིས་གཙུག་ལག་ཁང་འདིར་བཏབ་བོ་སྙམ་ནས། དེ་རིངས་པ་རིངས་པས་འོངས་ཏེ་སྨྲས་པ།

ཇོ་མོ་མཁྱེན་པར་མཛོད་ཅིག །འཕགས་པ་རྣམས་ནི་བཞུད་ལ་འཚོ་བ་ནལ་ཕྱུག་རྣམས་ཀྱིས་གཙུག་ལག་ཁང་འདིར་བཏབ་
ལགས་སོ། །ས་ག་མས་བསམས་པ། བཅོམ་ལྡན་འདས་ཀྱིས་གནང་ནས། གདུགས་ཚོད་མ་གསོལ་བར་བཞུད་པར་སྒྱུར་པ་
གང་ཡིན་པ་དེ་ནི་གནས་མ་ཡིན་ཞིང་སྐབས་མེད་དེ། གདོན་མི་ཟ་བར་འདིས་དགེ་སློང་སྲིན་མོ་རྣམས་མཐོང་ངོ་སྙམ་ནས། དེས་
དུས་ཚོད་གསོལ་བའི་སྐྱེས་པ་གཞན་ཞིག་བཏང་སྟེ། དེས་བཙུན་པ་གདུགས་ཚོད་ལགས་ཤིང་མཆིས་ན། བཅོམ་ལྡན་འདས་ད་
དེའི་དུས་ལ་བབ་པར་མཁྱེན་པར་མཛད་དུ་གསོལ་ཞེས་བྱ་བ་ནས། བཅོམ་ལྡན་འདས་ཀྱིས་གསོལ་ཟིན་ནས་ཕྱག་བཅབས་ཏེ་

ཉིས་བརྒྱ་བརྒྱད

༄༅། །ཕྱུང་བཞེད་གྲུ་བར་རིག་ནས་ཞེས་བྱ་བའི་བར་གོང་མ་བཞིན་དུ་སྟེ། ཐན་པའི་མཐར་འདུག་ནས་བཅོམ་ལྡན་འདས་ལ་འདི་སྐད་ཅེས་གསོལ་ཏོ། །བཙུན་པ་བདག་ནི་སྦྱིན་པ་ཆེན་པོ་བརྒྱད་བཅའ་བར་འཚལ་ཏེ། སློ་བུར་བ་ལ་སྦྱལ་བ་དང་། འཆི་བར་ཚས་པ་ལ་སྦྱལ་བ་དང་། ནད་འཚལ་བ་ལ་སྦྱལ་བ་དང་། ནད་གཡོག་ལ་སྦྱལ་པ་དང་། སྦྱང་ནས་ཀྱི་འཇམས་ནར་མ་དང་། སྨན་ནར་མ་དང་། དགེ་སློང་རྣམས་ལ་དབྱར་གྱི་གོས་རས་ཆེན་དང་། དགེ་སློང་མ་རྣམས་ལ་ཁྲུས་རས་སོ། །བཅོམ་ལྡན་འདས་ཀྱིས་བཀའ་སྩལ་པས་ག་མཁྱེད་ཀྱིས་ཡོན་ཏན་ཅི་ཞིག་མཐོང་ན་སློ་བུར་དུ་འོངས་པ་ལ་སྦྱིན་པ་སྦྱིན། བཙུན་པ་སློ་བུར་དུ་མཆིས

Karma Leksheyling Shedra Collection. Digitization by eGangotri. Funding by MIDF

པའི་དགེ་སློང་ནི་སྤྱོད་ཡུལ་མི་མཁས་པ་དང་། ལམ་སྲང་མི་མཁས་པ་ལགས་པས་དེས་བདག་གི་བསོད་སྙོམས་ལ་ཡོངས་སྤྱོད་ན
སྤྱོད་ཡུལ་ལ་མཁས་པ་དང་། ལམ་སྲང་ལ་མཁས་པར་འགྱུར་ལགས་སོ། །ས་ག་མ་དེ་ཐུགས་སུ་ཆུད་དེ་ལེགས་སོ་ལེགས་སོ། །
དོན་གྱི་དབང་ཅི་ཞིག་མཐོང་ན་འགྲོ་བར་ཆས་པ་ལ་སྦྱིན་པ་སྦྱིན། བཙུན་པ་དགེ་སློང་མཆི་བར་ཆས་པ་བསོད་སྙོམས་ཚོལ་དུ
མཆིས་ན་འགྲོན་པ་རྣམས་དང་བྲལ་བར་འགྱུར་ཞིང་ཚོགས་དང་བྲལ་ན་ཕོངས་པར་འགྱུར་བས་དེས་བདག་གི་བསོད་སྙོམས་ལ
ཡོངས་སྤྱོད་ན་ཚོགས་དང་འབྲལ་བར་མི་འགྱུར་ལགས་སོ། །ས་ག་མ་དེ་ཡང་ཐུགས་སུ་ཆུད་དེ་ལེགས་སོ་ལེགས་སོ། །དོན་གྱི

Karma Leksheyling Shedra Collection. Digitization by eGangotri. Funding by MIDF

༄༅། །དབང་ཅི་ཞིག་མཐོང་ན་ནད་པ་ལ་སྦྱིན་པ་སྦྱིན། བཙུན་པ་དགེ་སློང་བློ་འཚལ་བ་བསོད་སྙོམས་ཚོལ་དུ་མཆིས་ན་ཉོན་
མོངས་པའམ་འགྲུམ་པར་འགྱུར་བས་དེས་བདག་གི་བསོད་སྙོམས་ལ་ཡོངས་སྤྱོད་ན་བློ་ནད་ལས་ལྡང་བ་དང་བདེ་བ་ལ་རེག་པར་
གནས་པར་འགྱུར་ལགས་སོ། །ས་ག་མ་དེ་ཡང་ཐུགས་སུ་ཆུད་དེ་ལེགས་སོ་ལེགས་སོ། །འོན་ཀྱི་དབང་ཅི་ཞིག་མཐོང་ན་ནད་
གཡོག་ལ་སྦྱིན་པ་སྦྱིན། བཙུན་པ་དགེ་སློང་བློ་གཡོག་བཀྲིད་པ་རང་གི་ཆེད་དུ་བསོད་སྙོམས་ཚོལ་དུ་མཆིས་ན་བློ་འཚལ་བའི་
བཀྲི་བ་ཉམས་པར་འགྱུར་བས་དེས་བདག་གི་བསོད་སྙོམས་ལ་ཡོངས་སྤྱོད་ན་འགྲུབ་པར་འགྱུར་ལགས་སོ། །ས་ག་མ་དེ་ཡང་

ཐུགས་སུ་ཆུད་དེ་ལེགས་སོ་ལེགས་སོ། །དོན་གྱི་དབང་ཅི་ཞིག་མཐོང་ན་དགེ་འདུན་ལ་ནས་ཕྱུག་ནར་མ་སྦྱིན། བཙུན་པ་བཅོམ་
ལྡན་འདས་ཀྱི་ཉན་ཐོས་རྣམས་ལ་རྫོད་ཆུང་བ་ཡང་མཆིས། རྫོད་ཆེ་བ་ཡང་མཆིས་ཏེ། དེ་ལ་རེ་ཞིག་རྫོད་ཆུང་བ་གང་ལགས་པ་དེ་
རྣམས་ནི་ནས་ཕྱུག་འཚལ་ན་རྫོད་སྐྱེ་བར་འགྱུར་ལ། རྫོད་ཆེ་བ་གང་ལགས་པ་དེ་རྣམས་ནི་ཉམ་སྐྱེ་བར་འགྱུར་ལགས་སོ། །ས་ག་
མ་དེ་ཡང་ཐུགས་སུ་ཆུད་དེ་ལེགས་སོ་ལེགས་སོ། །དོན་གྱི་དབང་ཅི་ཞིག་མཐོང་ན་དགེ་འདུན་ལ་སྣུམ་ནར་མ་སྦྱིན། བཙུན་པ་
བཅོམ་ལྡན་འདས་ཀྱི་ཉན་ཐོས་རྣམས་ལས་བྲོ་ནད་མང་བ་དང་། བྲོ་ནད་ཉུང་བ་མཆིས་ཏེ། དེ་ལ་བྲོ་ནད་མང་པོ་གང་ལགས་པ་དེ་

ཉིས་བརྒྱ་དགུ།

༄༅། །རྣམས་ལ་ནི་རེ་ཞིག་འཚལ་བ་ཆེས། བློ་ནད་ཅུང་བ་གང་ལགས་པ་དེ་རྣམས་ཀྱིས་ཡོངས་སྤྱོད་ན་ལྷག་པར་ཡང་བདེ་བ་ལ་རེག་པར་གནས་པར་འགྱུར་ལགས་སོ། །ས་ག་མ་དེ་ཡང་ཐུགས་སུ་ཆུད་དེ་ལེགས་སོ་ལེགས་སོ། །དོན་གྱི་དབང་ཅི་ཞིག་མཐོང་ན། དགེ་སློང་རྣམས་ལ་དབྱར་གྱི་གོས་རས་ཆེན་སྦྱིན། བཙུན་པ་དེ་རིང་ཁོ་ན་བདག་གིས་བུ་མོ་མངག་གཞུག་བགྱིད་པ་དུས་ཚོད་གསོལ་བར་བཏང་བ་ལས། དེས་དགེ་སློང་རྣམས་སྦྲེན་མོར་ཁྲུས་བྱས་པ་མཐོང་ནས། དེ་སྐད་མཆིས་ཏེ་བདག་ལ་འཕགས་པ་རྣམས་ནི་བཞུད་ལ་འཚོབ་བ་ནལ་ཕྱུག་རྣམས་ཀྱིས་གཙུག་ལག་ཁང་དུ་བཏབ་བོ་ཞེས་མཆི་བས་དེ་རྣམས་དབྱར་གྱི་

YESHE DE 519 DHARMA

འདུལ

འདུལ་བ་ཁྲི

ཁ

གོས་རས་ཆེན་གྱིས་བཀབ་པར་འགྱུར་ལགས་སོ། །ས་ག་མ་དེ་ཡང་ཐུགས་སུ་ཆུད་དེ་ལེགས་སོ་ལེགས་སོ། །དོན་གྱི་དབང་ཅི་
ཞིག་མཐོང་ན་དགེ་སློང་མ་རྣམས་ལ་ཁྲུས་རས་སྦྱིན། བཙུན་པ་དུས་འདི་གཅིག་ན་ཁྱིམ་པ་མོ་རབ་ཏུ་མང་པོ་དག་དགེ་སློང་མ་རབ་
ཏུ་མང་པོ་རྣམས་ཆུ་བོ་གནས་ལྡན་ལ་སྒྲེན་མོར་ཁྲུས་བགྱིད་པ་ལས་ཁྱིམ་པ་མོ་དེ་རྣམས་ཀྱིས་བགད་ཅིང་བགད་ནས་མཛུབ་ཀར་
གྱིས་དགེ་སློང་མ་རྣམས་ཀྱི་མཚོམས་ཉེ་བར་སྟོན་ཏེ། དེ་དག་གིས་ཉེ་བར་བསྟན་པ་རྣམས་བག་འཁུམས་པར་གྱུར་པས་དེ་རྣམས་
བདག་གི་ཁྲུས་རས་ཀྱིས་བཀབ་ནས་ཁྲུས་བགྱིད་པར་འགྱུར་ལགས་སོ། །ས་ག་མ་ལེགས་སོ་ལེགས་སོ་ཁྱོད་ཀྱིས་བསོད་ནམས་

ཉིས་བརྒྱ་རེ་གཅིག

༄༅། །བྱ་བའི་དངོས་པོ་བརྒྱད་སྣྲས་པ་གང་ཡིན་པ་དེ་དག་ནི་རྫས་ལས་བྱུང་བའི་བསོད་ནམས་བྱ་བའི་དངོས་པོ་བདུན་རྣམས་ལ་ཡང་དག་པར་སྡུད་ཤིང་འདི་དག་ནི་རྫས་ལས་བྱུང་བའི་བསོད་ནམས་བྱ་བའི་དངོས་པོ་བདུན་པོ་གང་དག་ལ་བསོད་ནམས་སམ་བསོད་ནམས་ཀྱི་འབྲས་བུའམ། བསོད་ནམས་ཀྱི་འབྲས་བུ་རྣམ་པར་སྨིན་པ་འདི་ཙམ་མོ་ཞེས་ཚད་གཟུང་བར་མི་ནུས་ཀྱི་འོན་ཀྱང་བསོད་ནམས་མང་བའི་ཕྱིར་བསོད་ནམས་ཀྱི་ཕུང་པོ་ཆེན་པོ་ཞེས་བྱ་བའི་གྲངས་སུ་འགྲོ་བ་རྣམས་ཀྱི་ནང་དུ་འདུས་སོ། །བཙུན་པ་བདག་གིས་འདི་སྐད་ཅེས་བཅོམ་ལྡན་འདས་ཀྱིས་དགེ་སློང་ཆེ་གེ་མོ་དེ་སྐྱ་ནས་དགེ་སློང་འདི་ཡང་ཀུན་ཏུ་སྦྱོར་བ་གསུམ

DHARMA 521 YESHE DE

Karma Leksheyling Shedra Collection. Digitization by eGangotri. Funding by MIDF

སྤངས་ནས་རྒྱུན་དུ་ཞུགས་པ་རྣམ་པར་མི་ལྡང་བའི་ཆོས་ཅན་རྫོགས་པའི་བྱང་ཆུབ་ཏུ་ངེས་པར་གཞོལ་བ། དེ་ལྟར་ཐོགས་ན་སྲིད་
པ་ལན་བདུན་པར་འགྱུར་ཏེ། ལྷ་དང་མི་རྣམས་ཀྱི་ནང་དུ་ལན་བདུན་དུ་ཉིང་མཚམས་སྦྱོར་ཞིང་འཁོར་ནས་སྡུག་བསྔལ་གྱི་མཐར་
བྱེད་པར་འགྱུར་རོ་ཞེས་ལུང་བསྟན་པ་ཐོས་ཏེ། དེ་མཉན་ཡོད་དུ་རེས་འགའ་མཆི་ཞིང་སླར་ཡང་མཆི་བར་འགྱུར་ལ། དེས་བདག
གི་གློ་བུར་དུ་མཆི་བའི་ཟས་ཞེས་བྱ་བ་ནས། དབྱར་གྱི་གོས་རས་ཆེན་དང་། དགེ་སློང་མས་ཁྲུས་རས་ཡོངས་སྤྱོད་པར་འགྱུར
ལགས་སོ་ཞེས་བྱ་བའི་བར་དེ་ཐོས་ནས་ཀུང་དགའ་བ་དང་རབ་ཏུ་དགའ་བ་བརྒྱ་ཆེན་པོ་དགེ་བ་ངེས་པར་འབྱུང་བ་དང་ལྡན་པ་ཐོབ

༄༅། །པར་འགྱུར་ལགས་སོ། །བཅོམ་ལྡན་འདས་ཀྱིས་དགེ་སློང་ཆེ་གེ་མོ་དེ་དགེ་སློང་འདི་ནི་ཀུན་ཏུ་སྦྱོར་བ་གསུམ་སྤངས་
ནས་འདོད་ཆགས་དང་། ཞེ་སྡང་དང་། གཏི་མུག་བསྲབས་པའི་ཕྱིར་ལན་གཅིག་ཕྱིར་འོང་བར་འགྱུར་ཏེ། འཇིག་རྟེན་འདིར་ལན་
གཅིག་འོངས་ནས་སྡུག་བསྔལ་གྱི་མཐར་བྱེད་པར་འགྱུར་རོ་ཞེས་ལུང་བསྟན་པ་དེ་ཡང་མཉན་ཡོད་དུ་རེས་འགའ་མཆི་ཞིང་སྣང་
མཆིལ། དེས་བདག་གི་གློ་བུར་བའི་ཟས་ཞེས་བྱ་བ་ནས་དབྱར་གྱི་གོས་རས་ཆེན་དང་། དགེ་སློང་མས་ཁྲུས་རས་ཞེས་བྱ་བའི
བར་གོང་མ་བཞིན་ཏེ། ཐོས་ནས་ཀུང་དགའ་བ་དང་རབ་ཏུ་དགའ་བ་བརྒྱ་ཆེན་པོ་དགེ་བ་དེས་པར་འབྱུང་བ་དང་ལྡན་པ་ཐོབ་པར

འགྱུར་ལགས་སོ་བཅོམ་ལྡན་འདས་ཀྱིས་དགེ་སློང་ཚེ་གེ་མོ་དེ་དགེ་སློང་འདི་ནི་ཐ་མའི་ཆ་དང་མཐུན་པའི་ཀུན་ཏུ་སྦྱོར་བལྡེ་སྤྲངས་
པས་ཕྱིར་མི་འོང་བར་འགྱུར་ཏེ། འཇིག་རྟེན་འདིར་ཕྱིར་མི་འོང་བར་འགྱུར་རོ་ཞེས་ལུང་བསྟན་པ་དེ་ཡང་རེས་འགའ་མཉན་ཡོད་དུ་
མཆི་ཞིང་སྨྲར་མཆི་ལ། དེས་བདག་གི་གློ་བུར་བའི་ཟས་ཞེས་བྱ་བ་ནས་དབྱར་གྱི་གོས་རས་ཆེན་དང་། དགེ་སློང་མས་ཁྲུས་རས་
ཞེས་བྱ་བའི་བར་གོང་མ་བཞིན་དུ་སྟེ། ཐོས་ནས་ཀུན་དགའ་བ་དང་རབ་ཏུ་དགའ་བ་རྒྱ་ཆེན་པོ་དགེ་བ་དེས་པར་འབྱུང་བ་དང་ལྡན་
པ་ཐོབ་པར་འགྱུར་ལགས་སོ། །བཅོམ་ལྡན་འདས་ཀྱིས་དགེ་སློང་ཚེ་གེ་མོ་དེ་དགེ་སློང་འདི་ནི་ཉོན་མོངས་པ་ཐམས་ཅད་སྤངས་ཏེ་

Karma Leksheyling Shedra Collection. Digitization by eGangotri. Funding by MIDF

༄༅། །དགྲ་བཅོམ་པ་མངོན་སུམ་དུ་གྱུར་ནས་ཕུང་པོ་ལྷག་མ་མེད་པའི་མྱ་ངན་ལས་འདས་པའི་དབྱིངས་སུ་འཇུག་པར་
འགྱུར་རོ་ཞེས་ལུང་བསྟན་པ་དེ་ཡང་རེས་འགའ་མཉན་ཡོད་དུ་མཆི་ཞིང་སྔར་ཡང་མཆི་ལ་དེས་བདག་གི་གློ་བུར་བའི་ཟས་ཞེས་བྱ་
བ་ནས་དབྱར་གྱི་གོས་རས་ཆེན་དང་། དགེ་སློང་མས་ཁྲུས་རས་ཞེས་བྱ་བའི་བར་གོང་མ་བཞིན་དུ་སྟོ། ཐོས་ནས་ཀུན་དགའ་བ
དང་རབ་ཏུ་དགའ་བརྒྱ་ཆེན་པོ་དགེ་བ་དེས་པར་འབྱུང་བ་དང་ལྡན་པ་ཐོབ་པར་འགྱུར་ལགས་སོ་དེ་ནས་བཅོམ་ལྡན་འདས་ཀྱིས་རི་
དགས་འཛིན་གྱི་མ་ས་ག་མ་ལ་ཆོས་དང་ལྡན་པའི་གཏམ་གྱིས་ཡང་དག་པར་བསྟན་ཡང་དག་པར་འཛིན་དུ་བཅུག །ཡང་དག

Karma Leksheyling Shedra Collection. Digitization by eGangotri. Funding by MIDF

པར་གཟིངས་བསྐྱོད། ཡང་དགེ་བར་རབ་ཏུ་དགའ་བར་མཛད་ནས་གདན་ལས་བཞེངས་ཏེ་གཤེགས་སོ། །དེ་ནས་བཅོམ་ལྡན་
འདས་མཉན་ཡོད་དུ་ཇི་ཙམ་བཞེད་ཀྱི་བར་དུ་བཞུགས་ནས་ཡངས་པ་ཅན་གང་ན་བ་དེར་རྒྱུ་ཞིང་གཤེགས་ཏེ། རིམ་གྱིས་རྒྱུ་ཞིང་
གཤེགས་པ་ན་ཡངས་པ་ཅན་དུ་བྱོན་ནས་ཡངས་པ་ཅན་གྱི་སྤྲེའུ་རྫིང་གི་འགྲམ་གྱི་ཁང་པ་བརྩེགས་པ་ན་བཞུགས་སོ། །དེ་ནས་
བཅོམ་ལྡན་འདས་སྔ་དྲོ་ན་བཟའ་ཤམ་ཐབས་མནབ་པས་ཆོས་གོས་དང་ལྷུང་བཟེད་བསྣམས་ནས་ཡངས་པ་ཅན་དུ་བསོད་སྙོམས་ལ་
ཞུགས་སོ། །དེའི་ཚེ་དགེ་སློང་རབ་ཏུ་མང་པོ་ཀུན་དགའ་ར་བའི་སྒོ་ན་གནས་མལ་མི་གཙང་བས་གོས་པ་རྣམས་འབྲུ་བ་དང་།

༄༅། །སྙིམས་པ་དང་འདྲིས་པར་བྱེད་དོ། །བཅོམ་ལྡན་འདས་ཀྱིས་དགེ་སློང་རབ་ཏུ་མང་པོ་ཀུན་དགའ་ར་བའི་སྒོ་ན་གནས
མལ་མི་གཙང་བས་གོས་པ་རྣམས་འབྲུ་བ་དང་། སྙིམས་པ་དང་། འདྲིས་པར་བྱེད་པ་གཟིགས་སོ། །གཟིགས་ནས་ཀྱང་ཡང
འདི་སྙམ་དུ་དགོངས་ཏེ། བྲམ་ཟེ་དང་ཁྱིམ་བདག་དང་པ་ཙན་དག་པགས་པ་དང་། ཤ་དང་། ཕྱག་ཟན་ཟན་དུ་སྦྱིན་པ་བཏང
ཞིང་བསོད་ནམས་བྱས་པ་གང་ཡིན་པ་དེ་ལ་དགེ་སློང་རྣམས་བག་མེད་ཅིང་མ་བརྟགས་པར་སྤྱོད་པར་བྱེད་དོ་སྙམ་དུ་དགོངས
ནས་ཡངས་པ་ཅན་དུ་བསོད་སྙོམས་སྤྱད་དེ། ཞལ་ཟས་ཀྱི་བྱ་བ་མཛད་ནས་ཟས་ཕྱི་མའི་བསོད་སྙོམས་སྤངས་ཤིང་ལྷུང་བཟེད་དང

ན་བཟའ་ཆོས་གོས་མཁོས་སུ་ཕབ་ནས་ཞབས་བསིལ་ཏེ་ནང་དུ་ཡང་དག་འཇོག་ལ་གཙུག་ལག་ཁང་དུ་ཞུགས་སོ། །དེ་ནས་
བཅོམ་ལྡན་འདས་དགོངས་ཀ་ནང་དུ་ཡང་དག་འཇོག་ལས་བཞེངས་ནས་དགེ་སློང་གི་དགེ་འདུན་གྱི་གུང་ལ་གདན་བཤམས་པ་
ཉིད་ལ་བཞུགས་སོ། །བཞུགས་ནས་བཅོམ་ལྡན་འདས་ཀྱིས་དགེ་སློང་རྣམས་ལ་བཀའ་སྩལ་པ། དགེ་སློང་དག་འདིར་ངས་སྔ་དྲོ་
ཤམ་ཐབས་བགོས་ལྷུང་བཟེད་དང་ཆོས་གོས་ཐོགས་ཏེ་ཡངས་པ་ཅན་དུ་བསོད་སྙོམས་ལ་ཞུགས་པ་ལས་ངས་དགེ་སློང་རབ་ཏུ་
མང་པོ་དག་ཀུན་དགའ་ར་བའི་སྒོ་ན་གནས་མལ་མི་གཙང་བས་གོས་པ་རྣམས་འབྲུ་བ་དང་། སྐམས་པ་དང་། འདིངས་པར་བྱེད་

༄༅། །པ་མཐོང་ངོ་། །མཐོང་ནས་ཀུན་དགའ་བོ་ལ་ཁྱོད་ཀྱི་ཁ་ནས་ཟླ་བ་ཕྱེད་ཚེས་ལ་མ་ཡིན་མཐོང་ངོ་ཞེས་ཏེ། ཁྲམ་ཟེ་དང་ཁྱིམ་བདག་དང་བཅས་དགེ་བགེགས་པ་དང་ཤ

དང་ཁྲག་ཟད་ཟད་དུ་སྐྱིན་པ་བཏང་ཞིང་བསོད་ནམས་བྱས་པ་གང་ཡིན་པ་དེ་ལ་དགེ་སློང་རྣམས་བག་མེད་ཅིང་མ་བརྟགས་པར

སྤྱོད་པར་བྱེད་དོ། །དགེ་སློང་དག་དང་བས་ཕྱིན་པ་ལ་བག་ཡོད་པས་སྤྱོད་པ་དང་། དུས་སུ་སྤྱོད་པ་དང་། སྐབས་སྐབས་སུ་སྤྱོད

པ་དང་བརྟགས་ཏེ་སྤྱོད་པ་དང་། ཅུང་ཟད་སྤྱོད་པ་ནི་ལེགས་སོ་ལེགས་སོ། །དེ་ནས་བཅོམ་ལྡན་འདས་ཀྱིས་དང་བས་ཕྱིན་པ་ལ

བག་ཡོད་པས་སྤྱད་པར་བྱ་བའི་བསྟགས་པ་གསུངས་ནས་དགེ་སློང་རྣམས་ལ་བཀའ་སྩལ་པ། དགེ་སློང་དག་དེ་ལྟ་བས་ན་དགེ

འདུན་གྱི་གནས་མལ་ལ་གདིང་བ་མེད་པར་ལོངས་སྤྱོད་པར་མི་བྱའོ། །གནས་མལ་མི་གཙང་བས་གོས་ན་དེའི་མོད་ཁོ་ན་ལ་བཀྲུ
བར་བྱ་སྟེ། གཞན་དུ་ན་འགལ་ཚབས་ཅན་དུ་འགྱུར་རོ། །དེ་ནས་བཅོམ་ལྡན་འདས་སྲུ་རྡོ་ན་བཟའ་ཤམ་ཐབས་མནབས་ལྷུང་
བཟེད་དང་ཆོས་གོས་བསྣམས་ནས་ཞབས་འབྲིང་བྱེད་པའི་དགེ་སློང་ཚེ་དང་ལྡན་པ་ཀུན་དགའ་བོ་དང་། ཡངས་པ་ཅན་དུ་བསོད་
སྙོམས་ལ་ཞུགས་པ་ལས། བཅོམ་ལྡན་འདས་ཀྱིས་མི་རྒྱུབ་ནག་པོར་གྱུར་པ་ཞིག་རྒྱང་རིང་པོ་ཁོ་ན་ནས་གཟིགས་སོ། །གཟིགས
ནས་ཀྱང་ཚེ་དང་ལྡན་པ་ཀུན་དགའ་བོ་ལ་བཀའ་སྩལ་པ། ཀུན་དགའ་བོ་ཁྱོད་ཀྱིས་མི་རྒྱུབ་ནག་པོ་ཕ་བི་མཐོང་ངམ། བཙུན་པ

ཉིས་བརྒྱ་རེ་དྲུག

༄༅། །མཐོང་ལགས་སོ། །ཀུན་དགའ་བོ་མི་ཕ་བི་ནི་ཡང་དག་པར་རྫོགས་པའི་སངས་རྒྱས་འོད་སྲུང་གི་གསུང་རབ་ལ་རབ་
ཏུ་བྱུང་བར་གྱུར་ཏེ། དེ་ནས་འདིས་དགེ་འདུན་གྱི་གནས་མལ་ལ་མིང་ཙམ་གྱི་གདིང་བ་དང་། དྲི་མ་ཅན་གྱི་གདིང་བ་དང་། ཤུར་བུ་
དང་། རྒྱ་ཅང་དང་། ལྕུག་གུའི་གདིང་བས་བཏིང་ནས་ལོངས་སྤྱད་པ་དེའི་ལས་ཀྱི་རྣམ་པར་སྨིན་པས་ཚེ་རབས་ལྔ་བརྒྱར་རྒྱབ་ནག་
པོར་གྱུར་ཏོ། །ད་དུང་ཡང་རྒྱབ་ནག་པོར་གྱུར་ཏོ་ཞེས་རིག་པར་མཛོད་ནས་ཡངས་པ་ཅན་དུ་བསོད་སྙོམས་མཛད་དོ་ཞེས་བྱ་བ་
ནས་ནང་དུ་ཡང་དག་འཇོག་ལས་བཞེངས་ནས་ཞེས་བྱ་བའི་བར་གོང་མ་བཞིན་དུའོ། །དགེ་སློང་གི་དགེ་འདུན་གྱི་གུང་ལ་གདན་

བ་ཤམས་པ་ཉིད་ལ་བཞུགས་སོ། །བཞུགས་ནས་བཅོམ་ལྡན་འདས་ཀྱིས་དགེ་སློང་རྣམས་ལ་བཀའ་སྩལ་པ། དགེ་སློང་དག་དེ་
རིང་ང་སྔ་དྲོ་ཤམ་ཐབས་བགོས་ལྷུང་བཟེད་དང་ཆོས་གོས་ཐོགས་ཏེ་ཡངས་པ་ཅན་དུ་བསོད་སྙོམས་ལ་ཞུགས་པ་ལས། དེ་ནས་
མི་གྱུབ་ནག་པོར་འདུག་པ་ཞིག་མཐོང་སྟེ། དེ་ནི་ཡང་དག་པར་རྫོགས་པའི་སངས་རྒྱས་འོད་སྲུང་གི་གསུང་རབ་ལ་དགེ་སློང་དུ་
གྱུར་པ་ལས་དེ་ན་རེས་དགེ་འདུན་གྱི་གནས་མལ་ལ་མིང་ཙམ་གྱི་གདིང་བ་དང་ཞེས་བྱ་བ་ནས་ཚེ་རབས་ལྔ་བརྒྱའི་བར་དུ་གྱུབ་ནག་
པོར་གྱུར་ཏོ་ཞེས་བྱ་བའི་བར་གོང་མ་བཞིན་དུའོ། །དགེ་སློང་དག་དེ་ལྟ་བས་ན་དགེ་སློང་རྣམས་ཀྱིས་དེང་ཕྱིན་ཆད་མིང་ཙམ་གྱི་

༄༅། །གདིང་བ་དང་། དྲི་མ་ཅན་གྱི་གདིང་བས་དགེ་འདུན་གྱི་གནས་མལ་ལ་ཡོངས་སྤྱད་པར་མི་བྱའོ། །ཡོངས་སྤྱད་ན་
འགལ་ཚབས་ཅན་དུ་འགྱུར་རོ། །འོན་ཀྱང་གདིང་བ་གཉིས་ཀྱིས་ཡོངས་སྤྱད་པར་བྱ་སྟེ། སྟུག་ན་ནི་རིམ་གཅིག་གིས་སོ། །སིང་
བ་ཞིག་ན་རིམ་གཉིས་ཀྱིས་སོ། །དགེ་སློང་རྣམས་གདིང་བ་བཀྲ་ཞིང་བཀྲ་བ་ཁ་ཚར་མ་བཅད་པ་དགག་འཆང་བར་བྱེད་པ་བྲམ་ཟེ་
དང་ཁྱིམ་བདག་རྣམས་ཀྱིས་མཐོང་ནས་སྨོད་པར་བྱེད། གཞོགས་འཕྱུས་བྱེད། ཁ་ཟེར་བར་བྱེད་ནས་བཅོམ་ལྡན་འདས་ཀྱིས
བཀའ་སྩལ་པ། སྔོན་པོ་འམ། འདམ་ཀ་འམ། ཁ་བསྒྱུར་བའི་གདིང་བ་གྲིས་དྲས་པ་བཅང་བར་བྱ་སྟེ། གཞན་དུ་ན་འགལ

ཚབས་ཅན་དུ་འགྱུར་རོ། །དགེ་སློང་ཞིག་གཡན་པའི་ནད་ཀྱིས་ཉེན་པས་དེའི་ཆོས་གོས་རྣམས་རྣག་དང་ཁྲག་གིས་རེག་ནས་དྲི་མི་
ཞིམ་ལ་སྦྲང་མ་རྣམས་འདུ་ཞིང་དེ་བསོད་སྙོམས་ལ་ཞུགས་པ་དེ་བྲམ་ཟེ་དང་ཁྱིམ་བདག་རྣམས་ཀྱིས་མཐོང་ནས་སྨོད་པར་བྱེད་
གཞོགས་འཕྱས་བྱེད། ཁ་ཟེར་བར་བྱེད་པའི་སྐབས་དེ་དགེ་སློང་རྣམས་ཀྱིས་བཅོམ་ལྡན་འདས་ལ་གསོལ་བ་དང་། བཅོམ་ལྡན་
འདས་ཀྱིས་བཀའ་སྩལ་པ། དེ་ལྟ་བས་ན་རྗེས་སུ་གནང་སྟེ་གཡན་པ་དགབ་པ་བཅང་བར་བྱ་སྟེ། ཞག་ལྔའམ། དྲུག་ལོན་ནས་
བཀྲུ་བར་བྱའོ། །གཞན་དུ་ན་འགལ་ཚབས་ཅན་དུ་འགྱུར་རོ། །དགེ་སློང་མཛེའི་ནད་ཀྱིས་ཉེན་པ་དག་དགེ་འདུན་གྱི་གནས་

༄༅། །མལ་དང་། ཁྱམས་དང་། རྫིང་དང་། སྒོ་ཁང་དང་། བང་རིམ་དང་། འཆག་ས་རྣམས་དང་། ཤིང་དྲུང་གི་གནས་རྣམས་ན་དྲི་མི་ཞིམ་པ་དང་། སྤྲང་མ་རྣམས་འཁོར་བས་གནས་ཤིང་ཡོངས་སྤྱོད་པར་བྱེད་པ་དེ་དག་བྲམ་ཟེ་དང་ཁྱིམ་བདག་རྣམས་ཀྱིས་མཐོང་ནས་སྨོད་པར་བྱེད། གཞོགས་འཕྱས་བྱེད། ཁ་ཟེར་བར་བྱེད་པའི་སྐབས་དེ་དགེ་སློང་རྣམས་ཀྱིས་བཅོམ་ལྡན་འདས་ལ་གསོལ་བ་དང་། བཅོམ་ལྡན་འདས་ཀྱིས་བཀའ་སྩལ་པ། དགེ་སློང་དག་དགེ་སློང་མཛེ་ནད་ཀྱིས་ཐེབས་པ་རྣམས་ཀྱི་ཕྱིར་ངས་ཀུན་ཏུ་སྤྱོད་པའི་ཆོས་དག་བཅའ་བར་བྱ་སྟེ། དགེ་སློང་མཛེ་ནད་ཀྱིས་ཐེབས་པས་དགེ་འདུན་གྱི་གནས་མལ་དང་།

གནས་ཁང་ལ་ལོངས་སྤྱོད་པར་མི་བྱ། ཁྱིམས་རྣམས་དང་། ཇི་སྲིད་དུ་བསྒྲགས་པའི་ཁྱིམས་ལ་སོགས་པར་གནས་པར་མི་བྱ། དགེ་འདུན་གྱི་ཚབ་ཁྲུང་དང་། སྣམ་ཕྱི་སར་འཇུག་པར་མི་བྱ་སྟེ། དགེ་འདུན་གྱིས་དེ་ལ་གནས་དབེན་པ་བྱིན་ནས་རིམ་གྲོ་བྱའོ། ། དགེ་སློང་མཛེ་ནད་ཀྱིས་ཐེབས་པས་ཀུན་ཏུ་སྤྱོད་པའི་ཆོས་ཇི་ལྟར་བཅས་པ་བཞིན་ཡང་དག་པར་བླངས་ཏེ་འཇུག་པར་མི་བྱེད་ན་འགལ་ཚབས་ཅན་དུ་འགྱུར་རོ།། །།འདུལ་བ་གཞི། བམ་པོ་དྲུག་བཅུ་བཞི་པ། སངས་རྒྱས་བཅོམ་ལྡན་འདས་ལ་མཆོད་དང་ལྡན་པ་ཉེ་བ་འཁོར་གྱིས་ཞུས་པ། བཙུན་པ་བདེ་བར་གཤེགས་པའི་ན་བཟའ་ཆོས་གོས་ལྷག་པར་བཅང་དུ་རུང་ལགས་སམ། ཉེ་བ

ཉིས་བརྒྱ་རེ་དགུ

༄༅། །འཁོར་མི་རུང་ངོ་། །བརྩོན་པ་མཚོན་དར་གྱི་ཆོས་གོས་ལ་ཆོས་གོས་གསུམ་དུ་བྱིན་གྱིས་བརླབས་ནས་ཆོས་གོས་ལྷག་
པར་བྱིན་གྱིས་བརླབས་ཏེ་བཅང་དུ་རུང་ལགས་སམ། ཉེ་བ་འཁོར་ཅི་དགར་ཟད་དེ། དེ་བཞིན་དུ་འདོད་པ་བཞིན་དུ་བལ་དང་ཤ་
ནའི་རས་ལ་ཡང་རུང་ངོ་།། །།སྨོམ་ལ། གསོམ་སྒྲ་ཡི་ཆོས་གོས་དང་། །ག་ཅེར་བུ་སྒྲ་འབབ་ལ་ཡོ་མའི་གོས། །མཐང་གོས་ཅན་དང་
གཡང་གཞི་དང་། །གསོ་རས་སེང་རས་པ་ཚར་སྒྲོ། །གླིང་གཞི་ནི་མཉན་ཡོད་ན་བོ། །དགེ་སློང་ཞིག་བཅོམ་ལྡན་འདས་གང་ན་བ་
དེར་སོང་སྟེ་ཕྱིན་པ་དང་བཅོམ་ལྡན་འདས་ཀྱི་ཞབས་གཉིས་ལ་མགོ་བོས་ཕྱག་བྱས་ཏེ་ཕྱོགས་གཅིག་ཏུ་འདུག་གོ །ཕྱོགས་

YESHE DE 537 DHARMA

གཅིག་ཏུ་འདུག་ནས་བཅོམ་ལྡན་འདས་ལ་དགེ་སློང་དེས་འདི་སྐད་ཅེས་གསོལ་ཏོ། །བཙུན་པ་བདག་གསོ་མའི་ཆོས་གོས་འཆང་
བར་འཚལ་ལོ། །བཅོམ་ལྡན་འདས་ཀྱིས་བཀའ་སྩལ་པ། སྐྱེས་བུ་གཏི་མུག་འདི་ལྟ་སྟེ། གསོ་མའི་ཆོས་གོས་འདི་ནི་མུ་སྟེགས
པའི་རྟགས་ཡིན་ནོ། །དེ་ལྟ་བས་ན་དགེ་སློང་གིས་གསོ་མའི་ཆོས་གོས་བཅང་བར་མི་བྱའོ། །བཅངས་ན་འགལ་ཚབས་ཅན་དུ
འགྱུར་རོ། །ཡང་དགེ་སློང་ཞིག་འོངས་ནས་བཅོམ་ལྡན་འདས་ལ་འདི་སྐད་ཅེས་གསོལ་ཏོ། །བཅོམ་ལྡན་འདས་བདག་སྲའི་ཆོས
གོས་བཅང་བར་འཚལ་ལོ། །བཅོམ་ལྡན་འདས་ཀྱིས་བཀའ་སྩལ་པ། སྐྱེས་བུ་གཏི་མུག་འདི་ནི་མུ་སྟེགས་པའི་རྟགས་སོ་ཞེས་བྱ

༄༅། །བ་ནས་འགག་ལ་ཚབས་ཅན་དུ་འགྱུར་རོ་ཞེས་བྱ་བའི་བར་གོང་མ་བཞིན་དུའོ། །ཡང་དགེ་སློང་ཞིག་གིས་བཅོམ་ལྡན་
འདས་ལ་འདི་སྐད་ཅེས་གསོལ་ཏོ། །བཙུན་པ་བདག་གཅེར་བུ་བགྲོད་པར་འཚལ་ལོ། །བཅོམ་ལྡན་འདས་ཀྱིས་བཀའ་སྩལ་པ།
སྐྱེས་བུ་གཏི་མུག་འདི་ལྟ་སྟེ། གཅེར་བུ་འདི་ནི་མུ་སྟེགས་པའི་རྟགས་ཡིན་ནོ། །གཞན་ཡང་ངས་ཆོས་གོས་གསུམ་རྗེས་སུ་གནང་
ན་ཅིའི་ཕྱིར་ཁྱོད་གཅེར་བུ་བྱེད། དེ་ལྟ་བས་ན་དགེ་སློང་གིས་གཅེར་བུ་མི་བྱའོ། །བྱས་ན་ཉེས་པ་སྦོམ་པོར་འགྱུར་རོ། །དེ་ནས
དགེ་སློང་དེ་གཅེར་བུམ་གནང་བ་དང་བསླབ་པ་རྣམས་སྤངས་ཏེ་ཉམས་པར་གྱུར་ཏོ། །དགེ་སློང་རྣམས་ཐེ་ཚོམ་སྐྱེས་ནས་ཐེ་ཚོམ

འདུལ། འདུལ་བ་གཞི། ཁ

ཐམས་ཅད་གཅོད་པ་སངས་རྒྱས་བཅོམ་ལྡན་འདས་ལ་ཞུས་པ། བཙུན་པ་དགེ་སློང་འདི་གཅེར་བུ་མ་གཞང་བ་དང་བསླབ་པ་
རྣམས་སྲུངས་ཏེ་ཉམས་པར་གྱུར་པ་ལ་གཟིགས། བཅོམ་ལྡན་འདས་ཀྱིས་བཀའ་སྩལ་པ། དགེ་སློང་དག་དཔེར་འབབ་ཞིག་ཏུ་མ
ཟད་དེ། ཇི་ལྟར་འདས་པའི་དུས་ན་ཡང་འདི་ཉིད་ངོ་ཚ་མེད་པའི་སྐྱོན་གྱིས་ཆུང་མ་མ་ཐོབ་པ་དེ་ཉོན་ཅིག །དགེ་སློང་དག་སྔོན་བྱུང་
བ་དང་པའི་རྒྱལ་པོ་ཡུལ་འཁོར་སྐྱོང་ཞེས་བྱ་བ་བྱུང་སྟེ། དེའི་བུ་མོ་རང་ཁྱིམ་ཐབ་ཚོལ་ལོ་ཞེས་ཡུལ་ཕྱོགས་སུ་ཚོགས་ན་གནས
པའི་བྲ་རྣམས་ཀྱིས་ཐོས་ནས་འདུས་པར་གྱུར་ཏེ་སོ་སོ་ནས་བསམས་པ། དེའི་ཁྱིམ་ཐབ་ཏུ་བདག་འགྱུར་རོ་སྙམ་མོ། །དེས་རྨ་བྲ

ལྔ་བརྒྱ་ཞེ་གཅིག

༄༅། །ཞིག་མཐོང་ནས་ངེས་སྨྲས་པ། འདི་ནི་བདག་གི་ཁྱིམ་ཐབ་ཏུ་འགྱུར་རོ། །དེ་ལ་བཞིན་དག་གིས་འདིས་ཁྱོད་ཁྱིམ་ཐབ་ཏུ་བདམས་སོ་ཞེས་སྨྲས་པ་དང་། ངེས་མཇུག་མ་བསྒྲིངས་ནས་གར་བྱེད་པར་བརྩམས་པ་དེ་ཡུལ་འཁོར་སྐྱོང་གིས་མཐོང་ནས་སྨྲས་པ། འདི་ཅི་ཞིག་གི་ཕྱིར་གར་བྱེད། གཞན་དག་གིས་སྨྲས་པ། ཁྱོད་ཀྱི་བུ་མོའི་ཁྱིམ་ཐབ་ཏུ་གྱུར་པས་སོ། །ངེས་སྨྲས་པ། ངོ་ཚ་དང་ཁྲེལ་དང་མི་ལྡན་པས་འདི་ལ་བདག་གི་བུ་མོ་མི་སྦྱིན་ནོ་ཞེས་པ་རྨ་བྱ་ངེས་ཐོས་ནས་ཡུལ་འཁོར་སྐྱོང་གི་དྲུང་དུ་སོང་སྟེ་ཚིགས་སུ་བཅད་པས་སྨྲས་པ། དབྱངས་སྙན་ཡིད་འོང་ཁ་དོག་མཛེས་པ་དང་། །འདབ་མ་འདོམ་གང་ཚད་ལྡན་མཐིན་པ་ནི། །

ནོར་བུ་བཻ་ཌཱུ་རྱ་དང་འདྲ་གྱུར་ན། །ཅི་སྐད་ཁྱོད་ཀྱི་སྲས་མོ་བདག་མི་སྤྱུལ། །ཡུལ་འཁོར་སྐྱོང་གིས་སྨྲས་པ། དབྱངས་སྙན་ཡིད་

འོང་ཁ་དོག་མཛེས་པ་དང་། །འདབ་མ་འདོམ་གང་ཚད་ལྡན་མགྲིན་པ་ནི། །ནོར་བུ་བཻ་ཌཱུ་རྱ་དང་འདྲ་གྱུར་ཀྱང་། །འཛེམ་མེད་སྐྱོན་

གྱིས་ཁྱོད་ལ་མི་སྦྱིན་ནོ། །དགེ་སློང་དག་ཇི་སྙམ་དུ་སེམས། དེའི་ཚེ་དེའི་དུས་ཀྱི་རྨ་བྱ་གང་ཡིན་པ་དེ་ནི་དགེ་སློང་འདི་ཉིད་དོ།

དེ་ན་ཡང་འདི་ངོ་ཚ་མེད་པའི་སྐྱོན་གྱིས་ཆུང་མ་མ་ཐོབ་ནས་སྡུག་བསྔལ་ཞིང་ཡིད་མི་བདེ་ནས་བྱའི་ཚོགས་ཀྱི་ནང་ནས་ཕྱུང་ངོ་། །

དཔྱེར་ཡང་འདིས་གཅེར་བུ་མ་གནང་ནས་སྡུག་བསྔལ་ཞིང་ཡིད་མི་བདེ་བས་དགེ་སློང་གི་ཚོགས་ཀྱི་ནང་ནས་ཕྱུང་ངོ་ཡང་དགེ

༄༅། །སློང་ཞིག་གིས་བཅོམ་ལྡན་འདས་ལ་འདི་སྐད་ཅེས་གསོལ་ཏོ། །བཙུན་པ་བདག་སྐྲ་འབལ་བར་འཚལ་ལོ། །བཅོམ་
ལྡན་འདས་ཀྱིས་བཀའ་སྩལ་པ། དགས་འདྲེག་པར་རྗེས་སུ་གནང་ན་ཅིའི་ཕྱིར་ཁྱོད་སྐྲ་འབལ། སྐྱེས་བུ་གཏི་མུག་འདི་ལྟ་སྟེ།
སྐྲ་འབལ་བ་འདི་ནི་མུ་སྟེགས་པའི་བརྟུལ་ཞུགས་ཡིན་ནོ། །དེ་ལྟ་བས་ན་དགེ་སློང་གིས་སྐྲ་འབལ་བར་མི་བྱའོ། །འབལ་ན་འགལ་
ཚབས་ཅན་དུ་འགྱུར་རོ། །ཡང་དགེ་སློང་ཞིག་གིས་བཅོམ་ལྡན་འདས་ལ་འདི་སྐད་ཅེས་གསོལ་ཏོ། །བཙུན་པ་བདག་ལོ་མའི་
བགོ་བ་འཆང་བར་འཚལ་ལོ། །བཅོམ་ལྡན་འདས་ཀྱིས་བཀའ་སྩལ་པ། སྐྱེས་བུ་གཏི་མུག་འདི་ནི་མུ་སྟེགས་པའི་བརྟུལ་ཞུགས

ཡིན་ནོ་ཞེས་བྱ་བ་ནས་འགལ་ཚབས་ཅན་དུ་འགྱུར་རོ་ཞེས་བྱ་བའི་བར་གོང་མ་བཞིན་དུའོ། །ཡང་དག་དགེ་སློང་ཞིག་གིས་བཅོམ་
ལྡན་འདས་ལ་འདི་སྐད་ཅེས་གསོལ་ཏོ། །བཙུན་པ་དག་བླ་གོས་མཐར་གོས་དང་བཅས་པས་འཚོ་བར་འཚལ་ལོ། །བཅོམ་ལྡན་
འདས་ཀྱིས་བཀའ་སྩལ་པ། སྐྱེས་བུ་གཉིས་ལྷག་ངས་ཆོས་གོས་གསུམ་རྗེས་སུ་གནང་ན་ཅིའི་ཕྱིར་ཁྱོད་བླ་གོས་མཐང་གོས་དང་
བཅས་པས་འཚོ་བར་བྱེད། དེ་ལྟ་བས་ན་དགེ་སློང་གིས་བླ་གོས་མཐང་གོས་དང་བཅས་པའི་ཆོས་གོས་ཀྱིས་འཚོ་བར་མི་བྱའོ། །
འཚོ་བར་བྱེད་ན་འགལ་ཚབས་ཅན་དུ་འགྱུར་རོ། །ཡང་དགེ་སློང་ཞིག་གིས་བཅོམ་ལྡན་འདས་ལ་འདི་སྐད་ཅེས་གསོལ་ཏོ། །

ཉིས་བརྒྱ་དོན་གསུམ

༄༅། །བཙུན་པ་བདག་གཡང་གཞི་འཆང་བར་འཚལ་ལོ། །བཅོམ་ལྡན་འདས་ཀྱིས་བཀའ་སྩལ་པ། གཏི་མུག་འདི་ནི་མུ་སྟེགས་པའི་རྒྱལ་མཚན་ཡིན་ནོ་ཞེས་བྱ་བ་ནས་འགལ་ཚབས་ཅན་དུ་འགྱུར་རོ་ཞེས་བྱ་བའི་བར་གོང་མ་བཞིན་དུའོ། །ཡང་དགེ་སློང་ཞིག་གིས་བཅོམ་ལྡན་འདས་ལ་འདི་སྐད་ཅེས་གསོལ་ཏོ། །བཙུན་པ་བདག་གསོ་མའི་སེང་རས་ཀྱི་ཆོས་གོས་འཆང་བར་འཚལ་ལོ། །བཅོམ་ལྡན་འདས་ཀྱིས་བཀའ་སྩལ་པ། འདི་ནི་མུ་སྟེགས་ཀྱི་རྒྱལ་མཚན་ཡིན་ནོ་ཞེས་བྱ་བ་ནས་འགལ་ཚབས་ཅན་དུ་འགྱུར་རོ་ཞེས་བྱ་བའི་བར་གོང་མ་བཞིན་དུའོ། །ཡང་དགེ་སློང་ཞིག་གིས་བཅོམ་ལྡན་འདས་ལ་འདི་སྐད་ཅེས་གསོལ་ཏོ།

བརྒྱད

ཁྲི་བརྒྱད་པ

ཁ

བརྩོན་པ་བདག་པ་ཆར་འཆད་བར་འཚལ་ལོ། །བཅོམ་ལྡན་འདས་ཀྱིས་བཀའ་སྩལ་པ། སྐྱེས་བུ་གཏི་མུག་འདི་ལྟ་སྟེ། པ་ཆར་
འདི་ནི་ཁྲིམས་པའི་ཆོས་ཡིན་ཏེ་ཞེས་བྱ་བ་ནས་འགལ་ལ་ཚབས་ཅན་དུ་འགྱུར་རོ། །ཞེས་བྱ་བའི་བར་གོང་མ་བཞིན་དུའོ། །ཡང་དགེ་
སློང་ཞིག་གིས་བཅོམ་ལྡན་འདས་ལ་འདི་སྐད་ཅེས་གསོལ་ཏོ། །བཙུན་པ་བདག་ཆོས་གོས་ཐམས་ཅད་སྔོན་པོར་འཆང་བར་
འཚལ་ལོ། །བཅོམ་ལྡན་འདས་ཀྱིས་བཀའ་སྩལ་པ། འདི་ནི་ཁྲིམས་པ་འཆང་བར་བྱེད་དོ། །དེ་ལྟ་བས་ན་དགེ་སློང་གིས་ཆོས་
གོས་ཐམས་ཅད་སྔོན་པོར་བཅད་བར་མི་བྱའོ་ཞེས་བྱ་བ་ནས་འགལ་ལ་ཚབས་ཅན་དུ་འགྱུར་རོ་ཞེས་བྱ་བའི་བར་གོང་མ་བཞིན་དུའོ། །

Karma Leksheyling Shedra Collection. Digitization by eGangotri. Funding by MIDF

༄༅། །དེ་བཞིན་དུ་ཐམས་ཅད་སེར་བའམ། ཐམས་ཅད་དམར་བའམ། དཀར་བ་ནི་རུང་བ་མ་ཡིན་པ་ཉིད་དོ།། །།སྣོམ་ལ།
ཁ་ཚར་རིང་དང་གདེངས་ཀ་དང་། །རལ་ཀ་གཙུག་ཏོར་སྤྲོད་དང་ནི། །རབ་ལ་གོས་དང་རྫ་བལ་ཀླམ། །མཆིན་ནད་ཀུན་དགའ
མཐང་གོས་བཅས། །ཡང་དགེ་སློང་ཞིག་གིས་བཅོམ་ལྡན་འདས་ལ་འདི་སྐད་ཅེས་གསོལ་ཏོ། །བཙུན་པ་བདག་ཁ་ཚར་རིང་པོའི་
ཆོས་གོས་འཆང་བར་འཚལ་ལོ། །བཅོམ་ལྡན་འདས་ཀྱིས་བཀའ་སྩལ་པ། འདི་ནི་མུ་སྟེགས་པའི་རྟགས་ཡིན་ནོ། །ཞེས་བྱ་བ
ནས་འགལ་ཚབས་ཅན་དུ་འགྱུར་རོ་ཞེས་བྱ་བའི་བར་གོང་མ་བཞིན་དུའོ། །ཡང་དགེ་སློང་ཞིག་གིས་བཅོམ་ལྡན་འདས་ལ་འདི་སྐད

འདུལ། འདུལ་བ་བཞི། བ

ཅེས་གསོལ་ཏོ། །བཙུན་པ་བདག་ཁ་ཚར་གདེངས་ཀ་ལྷ་བུའི་ཚོས་གོས་འཆང་བར་འཚལ་ལོ། །བཅོམ་ལྡན་འདས་ཀྱིས་བཀའ་
སྩལ་པ། སྐྱེས་བུ་གཉིས་ལུག་འདི་ནི་མུ་སྟེགས་པའི་རྟགས་ཡིན་ནོ་ཞེས་བྱ་བ་ནས་འགལ་ལ་ཚབས་ཅན་དུ་འགྱུར་རོ་ཞེས་བྱ་བའི་བར་
གོང་མ་བཞིན་དུའོ། །ཡང་དགེ་སློང་ཞིག་གིས་བཅོམ་ལྡན་འདས་ལ་འདི་སྐད་ཅེས་གསོལ་ཏོ། །བཙུན་པ་བདག་རལ་ཀ་འཆང་
བར་འཚལ་ལོ། །བཅོམ་ལྡན་འདས་ཀྱིས་བཀའ་སྩལ་པ། སྐྱེས་བུ་གཉིས་ལུག་འདི་ནི་ཁྱིམ་པའི་རྟགས་ཡིན་ནོ་ཞེས་བྱ་བ་ནས་
འགལ་ལ་ཚབས་ཅན་དུ་འགྱུར་རོ་ཞེས་བྱ་བའི་བར་གོང་མ་བཞིན་དུའོ། །ཡང་དགེ་སློང་ཞིག་གིས་བཅོམ་ལྡན་འདས་ལ་འདི་སྐད་ཅེས་

༄༅། །གསོལ་ཏོ། །བརྩུན་པ་བདག་གཙུག་ཏོར་བཀྲིད་པར་འཚལ་ལོ། །བཅོམ་ལྡན་འདས་ཀྱིས་བཀའ་སྩལ་པ། སྐྱེས་བུ་གཉི་སྨུག་འདི་ནི་ཁྲིམ་པའི་རྟགས་ཡིན་ནོ་ཞེས་བྱ་བ་ནས་འཁྲུལ་ལ་ཚབས་ཅན་དུ་འགྱུར་རོ་ཞེས་བྱ་བའི་བར་གོང་མ་བཞིན་དུ་འོ། །ཡང་དགེ་སློང་ཞིག་གིས་བཅོམ་ལྡན་འདས་ལ་འདི་སྐད་ཅེས་གསོལ་ཏོ། །བརྩུན་པ་བདག་ཐོད་འཆིང་བར་འཚལ་ལོ། །བཅོམ་ལྡན་འདས་ཀྱིས་བཀའ་སྩལ་པ། སྐྱེས་བུ་གཉི་སྨུག་འདི་ནི་ཁྲིམ་པའི་རྟགས་ཡིན་ནོ་ཞེས་བྱ་བ་ནས་འཁྲུལ་ལ་ཚབས་ཅན་དུ་འགྱུར་རོ་ཞེས་བྱ་བའི་བར་གོང་མ་བཞིན་དུ་འོ། །ཡང་དགེ་སློང་ཞིག་གིས་བཅོམ་ལྡན་འདས་ལ་འདི་སྐད་ཅེས་གསོལ་ཏོ། །བརྩུན་པ་བདག

ར་བལ་གྱི་གོས་བཅང་བར་འཚལ་ལོ། །བཅོམ་ལྡན་འདས་ཀྱིས་བཀའ་སྩལ་པ། སྐྱེས་བུ་གཏི་མུག་འདི་ནི་ཁྱིམ་པའི་རྟགས་ཡིན་
ནོ། །ཞེས་བྱ་བ་ནས་འགལ་ཚབས་ཅན་དུ་འགྱུར་རོ་ཞེས་བྱ་བའི་བར་གོང་མ་བཞིན་དུའོ། །ཡང་དགེ་སློང་ཞིག་གིས་བཅོམ་ལྡན་
འདས་ལ་འདི་སྐད་ཅེས་གསོལ་ཏོ། །བཙུན་པ་བདག་ཟ་བལ་གྱི་ཀླམ་འཆང་བར་འཚལ་ལོ། །བཅོམ་ལྡན་འདས་ཀྱིས་བཀའ་
སྩལ་པ། སྐྱེས་བུ་གཏི་མུག་འདི་ནི་ཁྱིམ་པའི་རྟགས་ཡིན་ནོ་ཞེས་བྱ་བ་ནས་འགལ་ཚབས་ཅན་དུ་འགྱུར་རོ་ཞེས་བྱ་བའི་བར་གོང་མ་
བཞིན་དུའོ། །ཚེ་དང་ལྡན་པ་ཀུན་དགའ་མཆིན་ནད་ཅན་དགེ་སློང་མེད་པའི་གནས་སྒོ་འཕར་མེད་པ་ཞིག་ཏུ་དབྱར་གནས་པར་དམ་

ཉིས་བརྒྱ་དོན་དྲུག

༄༅། །བཅས་ཏེ་སྣམ་སྦྱར་མེད་པར་དེ་ཕྱི་རོལ་དུ་བྱུང་བ་དང་། དེའི་སྣམ་སྦྱར་རྐུན་པོས་ཁྱེར་རོ་ཞེས་བྱ་བའི་བར་དུ་སྨྲོ། དེའི་ཕྱིར་བཅོམ་ལྡན་འདས་ཀྱིས་བཀའ་སྩལ་པ། དགེ་སློང་གིས་དགེ་སློང་མེད་པའི་གནས་སྒོ་འཕར་མེད་པར་དབྱར་གནས་པར་དམ་མི་བཅའ་ཞིང་སྣམ་སྦྱར་མེད་པར་གར་དུ་ཡང་འགྲོ་བར་མི་བྱའོ། །སོང་ན་འགལ་ཚབས་ཅན་དུ་འགྱུར་རོ། །ཚེ་དང་ལྡན་པ་ཀུན་དགའ་བོ་མཆིན་ནད་ཅན་ན་བ་དེའི་ནད་གཡོག་ཚེ་དང་ལྡན་པ་ཀུན་དགའ་བོ་བྱེད་པ་ལས་ཆར་བབ་པ་དང་དེ་སྣམ་སྦྱར་གྱོན་ཏེ་འགྲོ་བའི་སྤྲོ་བ་མེད་ནས། བཅོམ་ལྡན་འདས་ཀྱིས་བཀའ་སྩལ་པ། མཐང་གོས་དང་བླ་གོས་སུ་བཅས་པས་འགྲོ་བར་བྱའོ། །

གཞན་ཡང་སྣམ་སྦྱར་གཞག་ཏུ་རུང་བ་ནི་ལྔ་སྟེ། དགེ་སློང་དང་བཅས་པའི་གནས་སྒོ་འཕར་དང་བཅས་པ་དང་། ཆར་བབ་པ་
དང་། ཆར་འབབ་ཏུ་དོགས་པ་དང་། འབབ་ཆུའི་ཕ་རོལ་ཏུ་འགྲོ་བར་འདོད་པ་དང་། སྲ་བརྐྱང་བརྟིང་བའི་གནས་དང་དགེ་འདུན་
གྱིས་གནང་བ་བྱིན་པར་གྱུར་པའོ།། །།བར་སྡོམ་གྱི་ཚིགས་སུ་བཅད་པ། དབྱར་དང་དགེ་ཚུལ་ཉིད་དག་གི །སྦྱང་བ་གཉིས་
པོ་དག་དང་ནི། །ཉིད་པ་ཆུང་དང་འགྲོད་པ་དང་། །དགེ་འདུན་ཉིད་དང་དེ་དེའི་ཡིན། །བཅོམ་ལྡན་འདས་ཀྱིས་དགེ་སློང་རྣམས་ཀྱི་
ཆོས་གོས་ཀྱི་ཉིད་པ་སྦྱིན་པར་བྱའོ་ཞེས་གསུངས་ན། དགེ་སློང་རྣམས་ཀྱིས་དག་གི་དབྱེ་བྱས་པའི་མོད་ཁོ་ན་ལ་ལྡོངས་རྒྱུར་དང་བ

Karma Leksheyling Shedra Collection. Digitization by eGangotri. Funding by MIDF

༄༅། །དང་དེ་རྣམས་ཀྱི་རྙེད་པ་སུས་ཀྱང་མ་བླངས་ནས། བཅོམ་ལྡན་འདས་ཀྱིས་བཀའ་སྩལ་པ། དེའི་རྙེད་པ་ལེན་དུ་
གཞུག་པའི་ཕྱིར་དགེ་སློང་ལ་བཅོལ་ནས་འགྲོ་བར་བྱའོ། །མ་བཅོལ་བའི་དགེ་སློང་གཞན་དག་གིས་བླངས་པ་དང་། དགེ་སློང་
རྣམས་ཕན་ཚུན་རྩོད་པར་གྱུར་ནས། བཅོམ་ལྡན་འདས་ཀྱིས་བཀའ་སྩལ་པ། མ་བཅོལ་བའི་དགེ་སློང་གིས་རྙེད་པ་བླང་བར་མི་
བྱའོ། །བླངས་ན་འགལ་ཚབས་ཅན་དུ་འགྱུར་རོ་བཅོལ་བའི་དགེ་སློང་གཞན་དག་གིས་མ་བླངས་ནས། བཅོམ་ལྡན་འདས་ཀྱིས་
བཀའ་སྩལ་པ། དེ་རྣམས་ཀྱིས་ཐམས་ཅད་མནོད་པར་བྱའོ། །དགེ་ཚུལ་རྣམས་དོང་ནས་སུས་ཀྱང་རྙེད་པ་མ་བླངས་སོ། །བཅོམ

ལྡན་འདས་ཀྱིས་བཀའ་སྩལ་པ། དེ་རྣམས་ཀྱི་མཁན་པོ་དང་སློབ་དཔོན་དག་གིས་བླང་བར་བྱའོ། །དགེ་སློང་དག་ཉེད་པ་ཚུང་ངུ
དགའ་བྱེད་པར་བྱེད་པ་ན་ཉེད་པ་ཚུང་ངུ་ཡིན་ནོ་སྙམ་ནས། ངོང་བ་རྣམས་ཀྱི་མ་བྱིན་པ་དང་། བཅོམ་ལྡན་འདས་ཀྱིས་བཀའ
སྩལ་པ། གང་ལ་བཙོལ་བ་དེ་རྣམས་ཀྱིས་བླང་བར་བྱའོ། །གཞན་དག་གིས་མ་བཙོལ་བར་ངོང་བ་དང་དེ་རྣམས་ཀྱིས་ཤུས་ཀྱང་མ
བླངས་ལ། དགེ་སློང་རྣམས་ཀྱིས་ཀུང་འགྲོད་པས་མ་བླངས་པ་དང་། བཅོམ་ལྡན་འདས་ཀྱིས་བཀའ་སྩལ་པ། བླང་བར་བྱ་སྟེ།
དེ་ལ་འགྲོད་པར་མི་བྱའོ། །ཉེད་པ་ཚུང་ངུ་གཞན་དག་བསྒོར་མཆོག་ནས། བཅོམ་ལྡན་འདས་ཀྱིས་བཀའ་སྩལ་པ། གཞན་དག

ཉིས་བརྒྱ་དོན་བརྒྱད

༄༅། །དང་བསྲེས་ལ་གཙུག་ལག་ཁང་ན་གནས་པ་རྣམས་ཀྱིས་བསྔོ་བར་བྱ་སྟེ། དེ་ལ་འགྱོད་པར་མི་བྱའོ། །བཙོལ་བས་
ཉེད་པ་བཅུ་དང་དུམ་བླངས་ནམ་ཤ་ཀ་ཕྱིའི་རིན་ཡན་ཆད་ནི་རིས་པར་བདའ་བར་བྱའོ། །ཇི་འོར་ཞིག་ན་ཁྱིམ་བདག་ཅིག་ཡོད་པ་དེས་
གཙུག་ལག་ཁང་ཞིག་བརྩིགས་ནས། དེ་ན་གལ་ཏེ་དགེ་སློང་བཅུ་གནས་ན་རས་ཡུག་བཅུ་འབུལ་ལོ། །དེ་བཞིན་དུ་དགེ་སློང་
གཅིག་གནས་ན་ཡང་རས་ཡུག་བཅུ་བོ་ན་འབུལ་ལོ་ཞེས་བྱ་བའི་བར་དུའོ། །ཇི་ཙམ་དུས་གཞན་ཞིག་ན་གཙུག་ལག་ཁང་དེ་ཉིད་
དུ་སྐབ་ཞུགས་གཉིས་ཤིག་དབྱར་གནས་པ་ལས་ཁྱིམ་བདག་དེས་རས་ཡུག་བཅུ་བསྐུར་བ་དེ་གཉིས་ཀྱིས་བླངས་ནས་ཕན་ཚུན་

དབྱུང་ནས་གཅིག་གིས་སྨྲས་པ། ཉེད་པ་འདི་ནི་དགེ་འདུན་གྱིར་འགྱུར་རོ། །ཅིག་ཤོས་ཀྱིས་སྨྲས་པ། བདག་ཅག་ཁོ་ན་ཡིར་
འགྱུར་རོ། །གལ་ཏེ་དེ་ལྟ་ན་ཡོང་ཤིག །དེས་སྨྲས་པ། ཕན་ཚུན་རྩོད་པར་མི་འགྱུར་གྲང་། ཇི་ཙམ་ན་གཅིག་གིས་ཀྱང་མ་བླངས་
ནས་དེ་གཉིས་ཀྱིས་ཡང་དབྱུང་བ། དེ་ལ་ཇི་ལྟར་བསྒྲུབ་པར་བྱ། གཅིག་གིས་སྨྲས་པ། དགེ་སློང་རྣམས་བོས་ལ་དེ་རྣམས་དང་
ལྷན་ཅིག་པ་གོའོ། །ཅིག་ཤོས་ཀྱིས་སྨྲས་པ། དེ་བཞིན་དུ་བྱ་ན་སུ་འགྲོ། །གང་གཞོན་པའོ། །གོས་རྣམས་སུས་བསྲུང་གང་གཞོན་
པས་སོ། །དེ་ལྟར་མི་ནུས་ཀྱིས་གང་གཞོན་པ་ནི་འགྲོའོ། །གང་རྒན་པ་དེས་ནི་གོས་རྣམས་བསྲུང་ངོ་། །དེ་བཞིན་དུ་བྱའོ་ཞེས་

Karma Leksheyling Shedra Collection. Digitization by eGangotri. Funding by MIDF

༄༅། །གཞོན་པ་ཤོས་དགེ་སློང་ནམས་བོད་པའི་ཕྱིར་མཚན་ཡོད་དུ་སོང་ངོ་། །དྲུག་སྡེ་རྣམས་ཀྱི་ཀུན་ཏུ་སྤྱོད་པ་ནི་དྲུག་སྡེ་
རྣམས་ཀྱིས་རྒྱལ་བུ་རྒྱལ་བྱེད་ཀྱི་ཚལ་གྱི་སྒོ་རེ་མོས་རེ་མོས་མི་སྟོང་བར་བྱེད་པ་ཡིན་པས་ཉེ་དགའ་རྒྱལ་བུ་རྒྱལ་བྱེད་ཀྱི་ཚལ་གྱི་
སྒོ་ན་འདུག་པ་དེས་རྒྱང་རིང་པོ་ཁོ་ན་ནས་མགོ་སྤྲ་བའི་མེ་ཏོག་ལྷར་སྐྲ་བསྐྱིན་མ་འཕྱང་བཞིན་མཐོང་ནས་བསམས་པ། དགེ་སློང་
གནས་བརྟན་འདི་འགའ་ཞིག་འོང་གིས་དེ་བསུར་འགྲོའོ་སྙམ་ནས་གནས་བརྟན་བྱོན་པ་ལེགས་སོ་བྱོན་པ་ལེགས་སོ། །སློབ་དཔོན་
ཕྱག་འཚལ་ལོ། །དེས་བསམས་པ། འདི་ནི་སློབ་དཔོན་ཡང་མི་ཤེས། མཁན་པོ་ཡང་མི་ཤེས་ཏེ། འདི་ནི་ནན་ཤུགས་ཞིག་ཡིན་

འདུལ

འདུལ་བ་གཞི།

ཞ

ནོ་སྙམ་དུ་རིག་ནས་སྨྲས་པ། ཀུན་ཤུགས་ཁྱོད་གང་ནས་འོངས། རི་འོར་ཆེ་གེ་མོ་ཞིག་ནས་སོ། །ཅི་དེ་ན་གཙུག་ལག་ཁང་ཡོད་
དམ། གཙུག་ལག་ཁང་ཡོད་དོ། །ཅི་དེ་གཙུག་ལག་ཁང་ཡིན་ནམ། འོན་ཏེ་ཐོངས་པ་ཡིན། དེས་ཇི་ལྟར་གྱུར་པ་རྒྱས་པར་སྨྲས་
པ་དང་། ཁྱོད་དོན་ཅི་ཞིག་ལ་འོངས། དགེ་སློང་རྣམས་དང་བསྒོ་བའི་ཕྱིར་རོ། །གལ་ཏེ་དེ་ལྟ་ན་ང་བོ་ནས་ཁྱོད་ལ་སྙིང་བརྩེ་བའི་
ཕྱིར་འགྲོ་བར་བྱའོ། །སློབ་དཔོན་ལེགས་སོ། །ཇི་དགའས་བསམས་པ། གལ་ཏེ་འདི་བདག་གི་ཐང་ནས་གཞན་དུ་སོང་ན་སྐྱེ་བོའི་
ཚོགས་ཆེན་པོས་ཤེས་པར་འགྱུར་གྱིས། ལེགས་པར་བདག་གིས་བསྲུང་བར་བྱའོ་སྙམ་ནས། དེས་དེ་དཔལ་སོར་བཙུག་སྟེ།

YESHE DE 558 DHARMA

༄༅། །དྲིས་མ་ཡིན་པའི་བཙུང་བ་དག་བླུད་ནས་ཅི་ནས་ཀྱང་བྲེ་མོ་གཏམ་གྱིས་ནམ་སྲོས་ཀྱི་བར་དུ་བྲོངས་ནས་མལ་བཟང་པོ་བ་ཤམས་ཏེ་སྐང་པ་བཀྲུ་བ་དང་། སྐང་པ་བསྐུ་བ་བྱིན་ནས་ཇི་ཙམ་གཉིད་ལོག་པར་གྱུར་པ་དེ་སྲིད་དུ་བསྡད་དོ། །དེ་ནས་ཉི་དགའ་གསང་འཕེལ་བར་མི་འགྱུར་བྲང་སྙམ་པའི་འཚེར་བས་མཚན་མོ་དེ་འདས་པར་བྱས་སོ། །དེ་ནས་དེ་ནང་པར་སྔར་ལངས་ཏེ། ཆབ་ཤུགས་དེ་ཁྲིད་ནས་རིངས་པ་རིངས་པར་སོང་སྟེ། རིམ་གྱིས་རི་ཁོར་དུ་ཕྱིན་པ་དང་། དེ་ནས་གཙུག་ལག་ཁང་ན་གནས་པའི་ཆབ་ཤུགས་ཅིག་ཤོས་དེས་ལོངས་པ་ལེགས་སོ་ཞེས་ཀུན་དགའ་བར་གྱུར་པའི་ཚིག་སྨྲས་ནས་དེ་གཉིས་དལ་སོས་པ་དང་ཁོང་

གསུམ་ཆར་ཡང་གནས་གཅིག་ཏུ་འཚོགས་ནས། ཉེ་དགའས་སྨྲས་པ། རྙེད་པ་བགོས་ཤིག །གནས་བརྟན་བགོ་འོ། །ཉེ་དགའས་
རྐན་ཤུགས་གཅིག་ལ་སྨྲས་པ། རྐན་ཤུགས་ཁྱོད་ཀྱིས་བགོས་ཤིག །གནས་བརྟན་བདག་ནི་མི་འགྱིད་དེ། དེ་ཅིའི་ཕྱིར་ཞེ་ན།
བདག་ལ་ཉེས་པ་བྱུང་ན་མི་རུང་ངོ་། །ཅིག་ཤོས་ལ་ཡང་སྨྲས་པ། རྐན་ཤུགས་ཁྱོད་ཀྱིས་བགོས་ཤིག །དེས་ཀྱང་དེ་བཞིན་དུ་སྨྲས་
པ། ཉེ་དགའས་སྨྲས་པ། ཁྱེད་ནི་ཉེས་པ་བྱུང་བས་འཇིགས་ཀྱི། ཉེ་དགའ་ནི་སྤྱིར་ཚུགས་སུ་སེམས་ཅན་དམྱལ་བར་འགྲོ་བར་
འགྱུར་བར་འདོད་དམ་ཅི། ཉེ་དགའས་བསམས་པ། རྐན་ཤུགས་འདི་གཉིས་བསྔོང་གིས་དབྱེན་བྱའོ་སྙམ་ནས་དེ་ནས་དེ་གཉིས་

༄། །ཀྱི་རྒྱུན་དུ་རུང་བའི་ལས་བྱེད་པའི་གཡོག་པོ་མཐོང་ནས་གཅིག་གི་དྲུང་དུ་སོང་སྟེ་དྲིས་པ། ཆོན་ཞུགས་ཁྱོད་ཀྱིས་
འདི་ར་ཅི་དག་བྱས། གནས་བརྟན་བདག་གིས་གཙུག་ལག་ཁང་དུ་རྟག་པར་ཆག་ཆག་དང་། ཕྱག་དར་དང་། བའི་ལྕི་བ་འཇམ་
པོས་བྱུག་པ་བྱས་སོ། །ཆོན་ཞུགས་གལ་ཏེ་ཆག་ཆག་དང་ཕྱག་དར་བྱས་པ་ཙོ་ནས་སྙིང་པ་ཐོབ་པ་ན་ལྷ་ཉི་དགའ་ས་གཙུག་ལག་
ཁང་ཐམས་ཅད་ཆག་ཆག་དང་ཕྱག་དར་བྱོ། །འོན་ཀྱང་འདི་ར་སྙིང་པ་བསྐྱུང་བ་གང་ཡིན་པ་དེ་ནི་ཆོན་ཞུགས་ཅིག་ཤོས་དེའི་མཐུ་
ཡིན་ཏེ། དེ་གཙུག་ལག་ཁང་དུ་དུས་དུས་སུ་ཆོས་འདོན་པའི་སྦྱིན་པ་བྱེད་པས་ཆོས་འདོན་པ་དོན་དུ་གཉེར་བའི་ལྷ་སྒྲོ་བ་དང་ལྡན་

པར་གྱུར་ཏེ། དེས་ན་ཉེད་པ་ཉེད་པར་གྱུར་གྱིས། འདིས་ཅི་བྱིན་པ་དེ་བླང་བར་བྱ་སྟེ་འཁང་བར་མི་བྱའོ། །དེས་དེ་གཞན་ལ་ཕབ་པས་སྐྲེངས་ནས་ཅང་མི་སྨྲ་བར་འདུག་གོ། །དེ་ནས་ཅིག་ཤོས་ཀྱི་དྲུང་དུ་སོང་ནས་སྨྲས་པ། སྐན་ཤུགས་ཁྱོད་ཀྱིས་འདིར་ཅི་དག་བྱས། གནས་བརྟན་བདག་གིས་འདིར་དུས་དུས་སུ་ཚོས་བསྒྲུགས་པའི་སྦྱིན་པ་བྱས་སོ། །སྐན་ཤུགས་གལ་ཏེ་ཚོས་བསྒྲུགས་པས་ཉེད་པ་ཐོབ་ན་ལྷ་ཉི་དགའ་བས་འཁྲིད་བ་དང་། འགྲོ་བ་དང་། འདུག་པ་དང་། ཉལ་བས་དུས་ཐམས་ཅད་དུ་ཚོས་བ་ཤད་དོ། །ཉེད་པ་གང་ཚུང་ཟད་ཐུབ་པ་དེ་ཐམས་ཅད་ནི་སྐན་ཤུགས་ཅིག་ཤོས་དེའི་མཐུས་ཡིན་ཏེ། དེས་གཙུག་ལག་ཁང་འདིར་ཚག་ཚག་དང་།

༄༅། །ཕྱག་དར་དང་། བའི་ཕྱི་བ་འཇམ་པོས་བྱུག་པ་བྱས་པས་སོ། །བཅོམ་ལྡན་འདས་ཀྱིས་ཕྱག་དར་བྱེད་པ་ལ་ཡོན་ཏན་
ལྔ་ཡོད་དེ། ལྔ་གང་ཞེ་ན། བདག་ཉིད་ཀྱི་སེམས་དང་བར་འགྱུར་བ་དང་། གཞན་གྱི་སེམས་དང་བར་འགྱུར་བ་དང་། ལྷ་རྣམས་
ཡིད་དགའ་བར་འགྱུར་བ་དང་། མཛེས་པར་འགྱུར་བའི་དགེ་བའི་རྩ་བ་སོགས་པར་འགྱུར་བ་དང་། ལུས་ཞིག་ནས་བདེ་འགྲོ་
མཐོ་རིས་ཀྱི་འཇིག་རྟེན་གྱི་ལྷ་རྣམས་སུ་སྐྱེ་བར་འགྱུར་རོ་ཞེས་བཀའ་སྩལ་ཏོ། །དེ་ལྟ་བས་ན་གཙུག་ལག་ཁང་ཕྱག་དར་བྱས་པས
ཡོན་བདག་མངོན་པར་དང་བར་གྱུར་ལ། ལྷ་ཡིད་དགའ་བར་གྱུར་ཏེ། དེས་ན་དེར་རྙེད་པ་བྱུང་བར་གྱུར་ཏོ། །དེ་བས་ན་དེའི

འདུལ། འདུལ་བ་གཞི ཁ

མཐུས་འདིར་རྩེད་པ་བྱུང་བས་དེས་ཅི་བྱིན་པ་དེ་བླང་བར་བྱ་སྙེ་འཁང་བར་མི་བྱའོ། །དེ་ཡང་གནོད་ལ་ཕབ་པས་སྐྱེངས་ནས་ཅུང་
མི་སྨྲ་བར་འདུག་གོ །དེ་གཉིས་སྤོབས་པ་མེད་པར་གྱུར་ནས་སྨྲས་པ། རྒན་ཞུགས་དགེ་བཙོམ་ལྡན་འདས་ཀྱིས་གསོལ་བའི་ལས
མི་འཁྲུགས་པ་གསུངས་པའི་ཐབས་གཞན་ཡོད་པས་གསོལ་བ་བྱས་ལ་བགོའོ། །དེ་གཉིས་ཀྱིས་སྤུར་སྨ་ཕབ་པས་སྨྲས་པ
གནས་བརྟན་ཅི་དགྱེས་པ་དེ་བཞིན་དུ་མཛོད་ཅིག །དེ་ནས་ཉེ་དགའས་ཆ་གསུམ་དུ་བྱས་ཏེ། ཆ་གཉིས་ཀྱི་བར་དུ་ནི་རང་ཉིད་འདུག
གོ །དེ་གཉིས་ཀྱི་བར་དུ་ནི་ཆ་གཅིག་བཞག་ནས་གསོལ་བར་བྱ་བར་བཅམས་པ། རྒན་ཞུགས་ཁྱེད་ཉོན་ཅིག །ཁྱེད་གཉིས་དང་

༄༅། །འདི་གཅིག །འདི་གཉིས་དང་ཁོ་བོ་གཅིག་སྟེ། དེ་ལྟར་ན་གསུམ་གསུམ་མོ། །འདི་ནི་གསོལ་བའོ། །དེ་ནས་ཆ
གཉིས་ནི་བདག་ཉིད་ཀྱིས་བླངས་སོ། །ཆ་གཅིག་ནི་དེ་གཉིས་ལ་བྱིན་པ་དང་དེ་གཉིས་ཀྱིས་སྨྲས་པ། གནས་བརྟན་འདི་ཁོ་ན
ལས་བདག་ཅག་གཉིས་སྟོང་པར་འགྱུར་གྱིས་ཁྱོད་ཁོ་ནས་བདག་ཅག་ལ་བགོས་ཤིག །དེས་བགོ་བར་བརྩམས་ནས་དེ་ནས་རས
ཡུག་གཅིག་ཁ་ཕྱེར་དུ་འདུག་པ་དེ་ཡང་བླངས་ནས་རས་རྣམས་བམ་པོར་བཅིངས་ཏེ་སོང་ངོ་། །དེ་ནས་རིམ་གྱིས་མཉན་ཡོད་དུ
ཕྱིན་པ་དང་དེ་དགེ་སློང་རྣམས་ཀྱིས་མཐོང་ནས་སྨྲས་པ་བཙུན་པ་ཉེ་དགའ་ཁྱོད་ཀྱིས་སྲུ་ཞིག་ཤི་བ་མཐོང་། དེས་ཇི་ལྟར་གྱུར་པ

འདུལ

ཀྲུས་པར་སླུས་པ་དང་དེ་རྣམས་ཀྱིས་སླུས་པ། ཁྱོད་དེ་ལྟར་བྱེད་པ་བརྟགས་པ་ཡིན་ནམ། མི་མཛའ་བ་རྣམས་ཀྱི་མཁྲིན་པ་རྟོག
པས་མཐའ་ནས་སོ། །སྐབས་དེ་དགེ་སློང་རྣམས་ཀྱིས་བཅོམ་ལྡན་འདས་ལ་གསོལ་བ་དང་། བཅོམ་ལྡན་འདས་ཀྱིས་དགོངས་པ།
ཉེས་དམིགས་གང་ཅི་བྱུང་བ་ནི་དགེ་སློང་རྣམས་གཞན་གྱི་རྟེན་པ་ལ་ཕོབ་རྒྱལ་བྱེད་པ་ལས་བྱུར་གྱིས། དེ་ལྟ་བས་ན་དགེ་སློང་
གིས་གཞན་གྱི་རྟེན་པ་ལ་ཕོབ་རྒྱལ་མི་བྱའོ། །ཕོབ་རྒྱལ་བྱེད་ན་འགལ་ཚབས་ཅན་དུ་འགྱུར་རོ། །དགེ་སློང་རྣམས་ཐེ་ཚོམ་སྐྱེས
ནས། ཐེ་ཚོམ་ཐམས་ཅད་གཅོད་པ་སངས་རྒྱས་བཅོམ་ལྡན་འདས་ལ་ཞུས་པ། བཙུན་པ་ཚེ་དང་ལྡན་པ་ཉེ་དགའས་ཀྲན་ཞུགས་དེ

འདུལ་བ་པ་གཞི

ཁ

ཉིས་བརྒྱ་བ་དྲུག

༄༅། །གཉིས་ཚོས་ཀྱི་སྒྲོ་ནས་བསླུས་པ་ལ་གཟིགས། བཅོམ་ལྡན་འདས་ཀྱིས་བཀའ་སྩལ་པ། དགེ་སློང་དག་དཔེར་འབབ་
ཞིག་ཏུ་མ་ཟད་དེ། འདས་པའི་དུས་ན་རི་ཥྐར་འདེབས་རྐྱན་ཞུགས་གཉིས་བསླུས་པ་དེ་ཉིད་ཉོན་ཅིག །དགེ་སློང་དག་སྔོན་བྱུང་བ་
འབབ་ཆུའི་ངོགས་ཤིག་ན་སྲམ་གཉིས་ཤིག་གནས་པ་ལས་དེ་གཉིས་གང་གི་ཚེ་ཆུའི་ནང་དུ་ཞུགས་པ་ན་ཉ་རྣམས་ལ་ཕོན་པར་
འགྱུར་ཞིང་གང་གི་ཚེ་ཉ་རྣམས་ལ་ངོང་བ་དེའི་ཚེ་ཆུའི་ནང་དུ་ངོང་ནས་ཅུང་ཟད་ཀྱང་མ་རྙེད་དོ། །དེ་ནས་དེ་གཉིས་ཀྱིས་གྲོས་བྱས་པ།
བདག་ཅག་ལས་གཅིག་ནི་ཆུའི་ནང་དུ་འགྲོའོ། །ཅིག་ཤོས་ཀྱིས་ནི་ཉ་རྣམས་ལ་སྟོ། རྙེད་པ་གང་ཡིན་པ་དེ་ནི་སྤྱིར་བྱའོ། །དེ་ན

Karma Leksheyling Shedra Collection. Digitization by eGangotri. Funding by MIDF

གཅིག་ནི་ཆུ་ར་སོང་ངོ་། །ཅིག་ཤོས་ཀྱིས་ནི་སྐམ་ལ་སྟེ། དེ་ལ་ཆུ་ར་ཞུགས་པ་གང་ཡིན་པས་ཉ་རྣམས་བསྐྲོགས་ཏེ་སྐམ་ལ་བཏོན་
ནས་དེ་རྣམས་སྐམ་ལ་གནས་པས་བསད་དོ། །ཆུ་ལ་གནས་པ་ནི་ཆུ་ལ་གནས་པ་ཉིད་ཀྱིས་སོ། །ཇི་ཙམ་ན་ཉའི་ཕུང་པོ་ཆེན་པོར་
གྱུར་པ་དང་གཅིག་གིས་སྨྲས་པ། ཁྱོད་ཀྱིས་བགོས་ཤིག །ཅིག་ཤོས་ཀྱིས་སྨྲས་པ། བདག་མི་བགོད་དོ། །ཅིའི་ཕྱིར་བདག་ལ་
ཉེས་པ་བྱུང་ན་མི་རུང་ངོ་། །དེས་ཀྱང་སྨྲས་པ། གལ་ཏེ་དེ་ལྟ་ན་བདག་ལ་ཡང་ཉེས་པ་འདི་ཉིད་ཡིན་ནོ། །དེ་གཉིས་སེམས་ཁོང་དུ་
ཆུད་ཅིང་འདུག་པ་ལས། ཇི་ཙམ་ན་ལྕ་བཞིན་ཀྲུས་ཞེས་བྱ་བ་དེ་གཉིས་ཀྱི་དྲུང་དུ་འོངས་ནས་དེས་སྨྲས་པ་ཚོ་བོ་དག་ཅི་སྟེ་སེམས་

ཉིས་བརྒྱ་གྱ་ལྔ

༄༅། །ཁོང་དུ་ཆུད་ཅིང་འདུག །ཞང་པོ་བདག་ཅག་ནི་ཉ་རྙེད་པས་སོ། །ཅི་སྟེ་མི་འགྲེད། ཞང་པོ་ཉེས་པས་འཇིགས་སོ། །
ཁྲོད་ནི་ཉེས་པས་འཇིགས་པ་བཞིན་རྒྱུས་ནི་རྐང་པ་སྐྱིའུ་ཚུགས་སུ་སེམས་ཅན་དཀྱིལ་བར་འགྲོ་བར་འགྱུར་བར་འདོད་དམ་ཅི།
བཞིན་རྒྱུས་ཀྱིས་བསམས་པ། འདི་གཉིས་བསྡོང་གིས་དབྱེ་བར་བྱའོ་སྙམ་ནས། དེ་ནས་དེ་གཉིས་ཀྱི་རྟག་ཏུ་གཡོག་བྱེད་པ་རུས
སྦལ་ཞིག་མཐོང་ནས་གཅིག་གི་དྲུང་དུ་སོང་སྟེ་དྲིས་པ། ཚོ་བོ་ཁྲོད་ཀྱིས་འདིར་ཅི་དག་བྱས། ཞང་པོ་བདག་ཆུར་ཞུགས་ཏེ།
བདག་ཆུར་ཞུགས་ནས་ཉ་རྣམས་བསྐྲོགས་ཏེ་སྐམ་ལ་འཐོན་པ་དང་འདིས་བསད་དོ། །ཚོ་བོ་གལ་ཏེ་ཆུར་ཞུགས་པས་ཙུང་ཟད

ཐོབ་ན་ལྷ་བཞིན་རྒྱུས་རྟག་ཏུ་ཆུའི་ནང་དུ་འགྲོའོ། །སྐམ་ལ་འགྲོ་བ་དེ་ནི་སྔོང་དུམ་གྱིས་འཇིགས་པ་དང་། ཚེར་མས་འཇིགས་པ་
དང་གཅན་གཟན་གྱིས་འཇིགས་པ་དང་། མེའི་འཇིགས་པ་དང་། ངམ་གྲོག་གི་འཇིགས་པ་ཡོད་དོ། །གཞན་ཡང་གལ་ཏེ་དེས་
མ་བསད་ན། ཁྱོད་ཀྱིས་བསྐྱོགས་ཀྱང་ཅི་ཕན། མདོར་ན་འདིས་ཉ་སྙེད་པ་གང་ཡིན་པ་དེ་རྣམས་ནི་དེའི་མཐུ་ཡིན་པས་འདིས་ཅི་
བྱིན་པ་དེ་བླང་བར་བྱ་སྟེ་འཁང་བར་མི་བྱའོ། །དེ་དེས་གནང་ལ་ཕབ་པས་སྐྱེངས་ནས་ཅང་མི་སྨྲ་བར་འདུག་གོ། །དེ་ནས་ཅིག་ཤོས་
ཀྱི་དྲུང་དུ་སོང་ནས་སྨྲས་པ། ཚ་བོ་ཁྱོད་ཀྱིས་འདིར་ཅི་དག་བྱས། ཞང་པོ་བདག་གིས་སྐམ་ལ་སོང་སྟེ་བདག་གིས་སྐམ་ལ་སྤོན་པའི

Karma Leksheyling Shedra Collection. Digitization by eGangotri. Funding by MIDF

༄༅། །ཉ་རྣམས་བསད་དོ། །ཚོ་བོ་གལ་ཏེ་སྐམ་ལ་སོང་བས་ཅུང་ཟད་ཐོབ་ན་ལྟ་བཞིན་རྒྱུས་རྟག་ཏུ་སྐམ་ལ་འགྲོའོ། །
ཆུ་ར་འགྲོ་བ་དེ་ནི་དབའ་སྒོང་གིས་འཇིགས་པ་དང་། རུས་སྦལ་གྱིས་འཇིགས་པ་དང་། ཆུ་སྲིན་བྱིས་པ་གསོད་ཀྱིས་འཇིགས་པ་
དང་། ཆུ་སྲིན་ཀུམ་པ་རི་འི་འཇིགས་པ་དང་། ཆུའི་འཇིགས་པ་ཡོད་དོ་གཞན་ཡང་གལ་ཏེ་དེས་མ་བསྒྲོགས་ན་ཁྱེད་ཀྱིས་ཇི་ལྟར་
གསད། མདོར་ན་འདིར་ཉ་རྙེད་པ་གང་ཡིན་པ་དེ་རྣམས་ནི་དེའི་མཐུ་ཡིན་པས་དེས་ཅི་བྱིན་པ་དེ་བླང་བར་བྱ་སྟེ་འཁང་བར་མི་
བྱའོ། །དེ་དེས་གནད་ལ་ཕབ་པས་སྐྱུངས་ནས་ཅང་མི་སྨྲ་བར་འདུག་གོ །བཞིན་རྒྱུས་ཀྱིས་སྨྲས་པ། ཚོ་བོ་དག་འདི་ལ་ཚིགས་སུ་

བཙད་པའི་དབྱངས་ཀྱིས་མི་གཡོ་བར་བསྒོ་བའི་ཐབས་ཡོད་དོ། །དེ་སྟེར་སྨ་ཕབ་པས་སྨྲས་པ། ཞང་པོ་ཅི་དགྲེས་པ་བཞིན་དུ་མཛོད་ཅིག །བཞིན་རྒྱས་ཀྱིས་ཚ་གསུམ་དུ་བསྒོས་ཏེ། ༄འི་མཛུག་མ་རྣམས་གཅིག་ཏུ་བྱས། མགོ་བོ་རྣམས་གཅིག་ཏུ་བྱས། བར་གྱི་ཚ་རྣམས་གཅིག་ཏུ་བྱས་ནས་ཚོགས་སུ་བཙད་དེ་སྨྲས་པ། ཐང་ལ་རྒྱུ་བས་མཛུག་མ་སྟེ། གཏིང་དུ་རྒྱུ་བས་མགོ་བོའོ། །བར་གྱི་ལུས་ནི་གང་ཡིན་པ། །དེ་ནི་ཚོས་ལ་གནས་པས་བཀུར། །བཞིན་རྒྱས་ཀྱིས་བསམས་པ། འདི་གཉིས་བསླུས་པས་བདག་ཉིད་པ་དང་ལྡན་ནོ་སྙམ་ནས། དེས་༄ཆེན་པོ་ཞིག་གི་རྐེད་པ་ཁྲེར་ཏེ་མའི་དྲུང་དུ་སོང་བ་དང་། དེ་ནས་དེའི་མ་མགུ་ནས་ཚིགས་སུ

༄༅། །བཅད་པའི་དབྱངས་ཀྱིས་དྲིས་པ། བཞིན་རྒྱས་ཁྱོད་ནི་གང་ནས་འོངས། །མགོ་ཡང་མེད་ཅིང་མཇུག་མེད་པའི། །ཉ་བོ་ཆེ་ཞིག་སྤོགས་ནས་ནི། །ཤིན་ཏུ་དོན་གྲུབ་ག་ལས་འོངས། །དེས་སྨྲས་པ། གང་ཕྱིར་བླུན་པོ་རྗོད་གྲུར་ཅིང་། །ཆོས་དང་ཆོས་མིན་མི་ཤེས་པའི། །རྒྱལ་པོའི་མཛོད་ནི་འཕེལ་བ་ལྟར། །དེས་ནི་ཆོག་ཤེས་འཚོ་བར་འགྱུར། །དེས་ཀྱང་ཚིགས་སུ་བཅད་པས་སྨྲས་པ། །རྒྱས་པ་བལྟ་ན་སྡུག་པ་ཁྱོད། །ཕ་རོལ་མནན་པ་ཤིན་ཏུ་ལེགས། །དེ་གཉིས་ཀྱང་ནི་མགུ་གྱུར་ལ། །ཁྱོད་ཀྱང་རྙེད་པ་ཕུན་སུམ་ཚོགས། །དགེ་སློང་དག་ཇི་སྙམ་དུ་སེམས་དེའི་ཚེ་དེའི་དུས་ཀྱི་ཉ་བཞིན་རྒྱས་གང་ཡིན་པ་དེ་ནི་ཉེ་དགའ་འདི་ཉིད་ཡིན་ནོ། །

འདུལ། འདུལ་བ་ལུང་། པ

སྲམ་གཉིས་པོ་གང་ཡིན་པ་དེ་ནི་རྐན་ཞུགས་འདི་གཉིས་ཡིན་ཏེ། དེ་ན་ཡང་དེ་གཉིས་འདིས་བསླུས་ལ་ད་ལྟར་ཡང་དེ་གཉིས་
བསླུས་སོ། །གླེང་གཞི་ནི་མཉན་ཡོད་ནའོ། །རི་འོར་ཞིག་ན་ཁྱིམ་བདག་ཅིག་ཡོད་པ་དེས་གཙུག་ལག་ཁང་ཞིག་བརྩིགས་ནས་
དེར་དགེ་སློང་བརྒྱད་དབྱར་གནས་པར་དམ་བཅས་སོ། །ཁྱིམ་བདག་དེའི་བློ་སྐྱེས་པ། རས་ཡུག་བརྒྱ་བསྒྲུབས་ཏེ་དགེ་སློང་གི་དགེ་
འདུན་གདུགས་ཚོད་གསོལ་ནས། དགེ་སློང་རེ་རེ་ལ་ཡང་རས་ཡུག་རེ་རེ་བསྔོན་ནོ་སྙམ་མོ། །ཇི་ཙམ་ན་ཉེ་དགའས་ཁྱིམ་བདག་ཆེ་
གེ་མོ་ཞིག་གིས་དགེ་སློང་གི་དགེ་འདུན་གདུགས་ཚོད་གསོལ་ཏེ། རེ་རེ་ལ་ཡང་རས་ཡུག་རེ་རེ་བསྔོན་ནོ་ཞེས་ཐོས་སོ། །ཐོས་ནས་

Karma Leksheyling Shedra Collection. Digitization by eGangotri. Funding by MIDF

Karma Leksheyling Shedra Collection. Digitization by eGangotri. Funding by MIDF

༄། །ཀུང་བསམས་པ། གལ་ཏེ་དེ་ལས་རས་ཡུག་གཅིག་མ་གྲུབ་ན་བདག་ཉིད་གའམ་ཡིན་ནོ་སྙམ་ནས་དེ་མཁྲོན་དུ་མ་
ཐོས་བཞིན་དུ་སོང་ངོ་། །ཁྱིམ་བདག་གིས་དགེ་སློང་གི་དགེ་འདུན་གདུགས་ཚོད་གསོལ་ནས་རས་རྣམས་འཁྱིམ་པ་ན།
ཉིད་གའས་རས་ཡུག་གཅིག་བླངས་ནས་སྨུར་བ་སྨུར་བར་སོང་ངོ་། །ཇི་ཙམ་ན་དགེ་སློང་གཅིག་གི་རས་ཆད་དོ། །ཁྱིམ་བདག་
གིས་སྨྲས་པ། འཕགས་པ་བདག་གིས་རས་བརྒྱ་ཕེགས་པར་བགྲངས་ཏེ་འཚོལ་ཏེ་མཆིས་ན་འཕགས་པ་འགའ་ཞིག་གིས་རས་
ཡུག་གཉིས་བསྣམས་པར་མ་གྱུར་གྲང་། དགེ་སློང་རྣམས་ཀྱིས་སྨྲས་པ། ཁྱིམ་བདག་དེ་ལྟ་སུ་ཞིག་བྱེད། འོན་ཀུང་བཙུན་པ་ཉེ

Karma Leksheyling Shedra Collection. Digitization by eGangotri. Funding by MIDF

དགེ་འདུན་གྱིས་སྤྱན་དྲངས་སམ། འཕགས་པ་དག་བདག་གིས་སྤྱན་མ་དྲངས་སོ། །དེས་རས་དེ་ཁྱིར་ནས་སོང་ངོ་། །དེ་ནས་ཁྱིམ་
བདག་དེ་སྐྲོད་པར་བརྩམས་པའི་སྐབས་དེ་དགེ་སློང་རྣམས་ཀྱིས་བཅོམ་ལྡན་འདས་ལ་གསོལ་བ་དང་། བཅོམ་ལྡན་འདས་ཀྱིས་
དགོངས་པ། ཉེས་དམིགས་གང་ཅི་བྱུང་བ་ནི་དགེ་སློང་དག་མགྲོན་དུ་མ་བོས་པར་གཞན་གྱི་ཉེད་པ་ལ་ཐོབ་རྒྱལ་བྱེད་པ་ལས
བྱུར་བྱིས། དེ་ལྟ་བས་ན་དགེ་སློང་གིས་མགྲོན་དུ་མ་བོས་པར་གཞན་གྱི་ཉེད་པ་ལ་ཐོབ་རྒྱལ་མི་བྱའོ། །ཐོབ་རྒྱལ་བྱེད་ན་འགལ་
ཚབས་ཅན་དུ་འགྱུར་རོ། །དགེ་སློང་རྣམས་ཐེ་ཚོམ་སྐྱེས་ནས་ཐེ་ཚོམ་ཐམས་ཅད་གཅོད་པ་སངས་རྒྱས་བཅོམ་ལྡན་འདས་ལ་

༄༅། །ཞུས་པ། བཙུན་པ་ཆེ་དང་ལྡན་པ་ཉེ་དགའ་གཡར་མ་དྲངས་པར་གཞན་གྱི་ཉེ་དུ་པ་ལ་ཕོབ་ཀྱི་བཀྲིད་པ་ལ་
གཟིགས། བཅོམ་ལྡན་འདས་ཀྱིས་བཀའ་སྩལ་པ། དགེ་སློང་དག་དཔྱར་འབབ་ཞིག་ཏུ་མ་ཟད་དེ། ཇི་ལྟར་འདས་པའི་དུས་ན་
ཡང་ཉེ་དགའས་མགྲོན་དུ་མ་བོས་པར་གཞན་གྱི་ཉེ་དུ་པ་ལ་ཕོབ་ཀྱི་ཁྲུས་པ་དེ་ཉོན་ཅིག །དགེ་སློང་དག་སྔོན་བྱུང་བ་རི་འོར་ཞིག
ན་བྲམ་ཟེ་ཞིག་འཁོར་ལ་དབང་སྒྱུར་བ་ཞིག་ཡོད་དེ། དེས་བྲམ་ཟེའི་ཁྱེའུ་བརྒྱ་ལྔ་བ་གསུམ་མགྲོན་དུ་བོས་ཏེ་ཟན་བྱིན་ནས་དེའི་བློ་སྐྱེས་
པ་ཡ། བྲམ་ཟེའི་ཁྱེའུ་རེ་རེ་ལ་ཡང་རས་ཡུག་རེ་རེ་བསྐོན་ནོ་སྙམ་མོ། །དེ་དང་ཧ་ཅང་ཡང་མི་རིང་བ་ཞིག་ན་བྲམ་ཟེ་ཆུན་པོ་ཞིག་ཡོད་

འདུལ། འདུལ་བ་གཞི། ཁ

པ་དེས་ཐོས་ནས་དེ་ཆེན་པའི་མཐར་འདུག་སྟེ། ཐོག་མར་ཐོས་ནས་རས་ཡུག་གཅིག་ཁྱེར་ནས་སོང་ངོ་། །བྲམ་ཟེས་རས་སྣམས
འབྲིམ་པར་བྱེད་པ་ན། ཇི་ཙམ་ན་བྲམ་ཟེའི་ཁྱེའུ་གཅིག་གི་རས་ཆད་ནས་དེས་དྲིས་པ། ཤེས་ལྡན་དག་བདག་གིས་རས་ཡུག་བརྒྱ
ལེགས་པར་བགྲངས་ཏེ་འོངས་ན་བྲམ་ཟེའི་ཁྱེའུ་འགའ་ཞིག་གིས་རས་ཡུག་གཉིས་བླངས་པར་མ་གྱུར་གྲང་། དེ་རྣམས་ཀྱིས་སླུས
པ༑ དེ་ལྟར་སུ་ཞིག་བགྱིད། འོན་ཀྱང་ཁྱོད་ཀྱིས་བྲམ་ཟེ་ཆེན་པོ་མགྲོན་དུ་བོས་སམ། བདག་གིས་མགྲོན་དུ་མ་བོས་སོ། །དེས
རས་ཡུག་དེ་ཐོག་མར་བླངས་ནས་སོང་ངོ་བྲམ་ཟེ་དེས་སྨད་པར་བརྩམས་སོ། །དགེ་སློང་དག་ཇི་སྙམ་དུ་སེམས། དེའི་ཚེ་དེའི་དུས

YESHE DE 578 DHARMA

Karma Leksheyling Shedra Collection. Digitization by eGangotri. Funding by MIDF

༄༅། །འབྲས་ཟེ་ཆེན་པོ་གང་ཡིན་པ་དེ་ནི་ཉེ་དགའ་འདི་ཉིད་ཡིན་ཏེ། དེ་ན་ཡང་དེ་མཐོན་དུས་བོས་སོ། །དཀྲ་ན་ཡང་དོ། །
གླིང་གཞི་ནི་མཚན་ཡོད་ནའོ། །རི་བོར་ཤིག་ན་ཁྱིམ་བདག་ཅིག་ཡོད་པ་དེས་གཙུག་ལག་ཁང་ཞིག་བརྩིགས་ནས་དེར་དགེ་སློང་
གཅིག་དབྱར་གནས་པར་དམ་བཅས་པ་ལས་དེ་ལྷུང་བ་ཕུན་སུམ་ཚོགས་པ་ཞིག་པས། དེས་ཉི་མ་རེ་རེ་ཞིང་གཙུག་ལག་ཁང་
བྱུག་པ་དང་ཕྱག་དར་བྱེད་དོ། །གཙུག་ལག་ཁང་དེ་ནི་ས་ཕྱོགས་དབེན་ཞིང་བཟང་བའི་ཕྱོགས་སུ་བརྩིགས་པ་ལ། ཤིང་སྡོང་ཚོགས་
ཀྱིས་མཛེས་པར་བྱས་པ། ངང་པ་དང་། ཁྲུང་ཁྲུང་དང་། རྨ་བྱ་དང་། ནེ་ཙོ་དང་། རི་སྐེགས་དང་། ཁུ་བྱུག་རྣམས་སྐད་འབྱིན་པ།

མེ་ཏོག་དང་འབྲས་བུ་སྣ་ཚོགས་ཀྱིས་མཛེས་པར་བྱས་པ་ཡིན་ནོ། །ཇི་ཙམ་ན་དེ་དང་དཔོན་འཁོར་པ་རྒྱ་ཆེན་པོ་དང་ལྡན་པ་ཞིག
གཙུག་ལག་ཁང་དེར་དགོངས་བཏབ་པ་ལས། དེས་གཙུག་ལག་ཁང་དེ་མཛེས་པ་དང་། ཉེ་བའི་ཚལ་མཛེས་པ་དག་མཐོང་ནས
མངོན་པར་དང་བར་གྱུར་ཏེ། དགེ་སློང་གི་དགེ་འདུན་མ་མཐོང་ཡང་དེའི་ཆེད་དུ་རྙེད་པ་ཕལ་མོ་ཆེ་ཞིག་བསྐུར་ནས་དེ་ནང་བར
སྤུར་ལངས་ཏེ་སོང་ངོ་། །དགེ་སློང་དེ་འཛེམ་བག་ཅན་ཞིག་པས་རྙེད་པ་འདི་ནི་དགེ་འདུན་གྱི་ཡིན་ནོ་ཞེས་འགྱོད་པས་མ་བླངས
པར་བགོ་བའི་ཕྱིར་དགེ་སློང་རྣམས་ཚོལ་བར་བྱེད་པའི་སྐབས་དེ་དགེ་སློང་རྣམས་ཀྱིས་བཅོམ་ལྡན་འདས་ལ་གསོལ་བ་དང་།

༄༅། །བཅོམ་ལྡན་འདས་ཀྱིས་བཀའ་སྩལ་པ། གལ་ཏེ་དགེ་སློང་གིས་པའི་ལྷིུ་བཞི་ཁང་པར་དབྱར་གནས་པར་དམ་བཅས་
པར་གྱུར་ཀྱང་། དེར་གལ་ཏེ་བྲམ་ཟེ་དང་ཁྱིམ་བདག་རྣམས་ཀྱིས་དགེ་འདུན་གྱི་ཆེད་དུ་རྙེད་པ་ཅུང་དུའམ་ཕལ་མོ་ཆེར་ཕུལ་ན།
དེ་ན་གནས་པ་གཅིག་གམ། གཉིས་སམ། རབ་ཏུ་མང་པོ་གང་ཡིན་པ་དེ་རྣམས་ཁོ་ནའི་སྙི་དེ་ལ་འགྱོད་པར་མི་བྱའོ།། །།སྡོམ་
ལ༑ བྱེ་བ་རྣམས་ལ་སྐལ་བ་ནི། །ཁྱིམ་དང་ནང་སྦྱོང་རྒྱུ་བ་ལས། །དགེ་འདུན་གྱི་ནི་ཆོས་གོས་ཀྱི། །རྙེད་པ་བརྒྱད་དུ་བྱ་བའོ། །
གླིང་གཞི་ནི་མཚན་ཡོད་ནའོ། །སངས་རྒྱས་བཅོམ་ལྡན་འདས་ལ་ཚེ་དང་ལྡན་པ་ཉེ་བ་འཁོར་གྱིས་ཞུས་པ། བཙུན་པ་དབྱར་གྱི་ནང་

Karma Leksheyling Shedra Collection. Digitization by eGangotri. Funding by MIDF

ཡོངས་སུ་དགེ་འདུན་བྱེ་བར་གྱུར་ན་རྙེད་པ་སྩལ་བར་བགྱིའམ་མི་སྩལ་བར་བགྱི། བཅོམ་ལྡན་འདས་ཀྱིས་བཀའ་སྩལ་པ། ཉེ་བ་
འཁོར་ཁ་ཅིག་ལ་ནི་སྦྱིན་ནོ། །ཁ་ཅིག་ལ་ནི་མི་སྦྱིན་ནོ། །གང་ལ་སྩལ་བར་བགྱི་ཆོས་དང་མཐུན་པའི་ཕྱོགས་ལའོ། །བཙུན་པ་
དབྱར་གྱི་ནང་ཡོངས་སུ་དགེ་སློང་གིས་བསླབ་པ་ཕུལ་ཏེ་ཉམས་པར་གྱུར་ན་རྙེད་པ་སྩལ་བར་བགྱིའམ། མི་སྩལ་བར་བགྱི།
ཉེ་བ་འཁོར་ཁ་ཅིག་ལ་ནི་སྦྱིན་ནོ། །ཁ་ཅིག་ལ་ནི་མི་སྦྱིན་ནོ། །གང་ལ་སྩལ་བར་བགྱི། གང་ཡུན་རིང་དུ་གནས་པ་ལའོ། །བཙུན་
པ་དབྱར་གྱི་ནང་ཡོངས་སུ་དགེ་སློང་གུམ་པར་གྱུར་ན་རྙེད་པ་སྩལ་བར་བགྱིའམ། རྙེད་པ་སྩལ་བར་མི་བགྱི། ཉེ་བ་འཁོར་ཁ་

༄༅། །ཅིག་ལ་ནི་སྲིན་བོ། །ཁ་ཅིག་ལ་ནི་མི་སྲིན་བོ། །གང་ལ་སྣུལ་བར་བགྲི། གང་ཡུན་རིང་དུ་གནས་པ་ལགོ། །རི་འོར་
ཞིག་ན་ཁྲིམ་བདག་ཅིག་ཡོད་པ་དེས་ཡོ་བྱས་ཐམས་ཅད་དང་ལྡན་པའི་གཙུག་ལག་ཁང་ཞིག་བརྩིགས་སོ། །ཚོང་དང་ལྡན་པ་ཤུ་
རིའི་བུ་ལྷོངས་རྒྱུ་ཞིང་སོང་བ་ལས་གཙུག་ལག་ཁང་དེར་ཕྱིན་པ་དང་ཁྲིམ་བདག་དེས་ཟས་བྱིན་ནས་རས་ཡུག་ལྔ་བརྒྱ་བྱིན་པ་དང་།
དེས་རས་ཡུག་ལྔ་བརྒྱ་པོ་དེ་ནམས་གཙུག་ལག་ཁང་དེ་ཉིད་དུ་ཕུལ་ནས་སོང་ངོ་། །ཇི་ཙམ་ན་དེའི་ལྷུན་ཅིག་གནས་པ་དྲང་སྲོང་
ལེན་དང་། དྲང་སྲོང་བྱིན་གཉིས་ལྷོངས་རྒྱུ་ཞིང་སོང་བ་ལས་རི་འོར་དེ་ཉིད་དུ་ཕྱིན་ནས་ཁྲིམ་བདག་དེས་དེ་གཉིས་ཀུང་ཟན་བྱིན་

འདུལ་བ་གཞི།

ནས་རས་ཡུག་ལྔ་བརྒྱ་ཁྱེར་ནོ། །དགེ་སློང་རྣམས་ཀྱིས་བསྣམས་པ། ཚེ་དང་ལྡན་པ་དགའ་བྱེད་ཀྱི་མཁན་པོས་ཁྱིམ་བདག་དེ་ལས་རས་
ཡུག་ལྔ་བརྒྱ་ཐོབ་པ་དེ་རྣམས་བདག་ཅག་ཁོ་ན་ལ་བགོས་ཀྱིས་དེ་རིང་གི་རྙེད་པ་འདི་རྣམས་བདག་ཅག་ཁོ་ནས་ཐོབ་པར་འགྱུར་
རོ། །དེ་གཉིས་ཀྱིས་བསྣམས་པ། མཁན་པོ་ནི་བསོད་ནམས་ཆེ་བ་ཤེས་རབ་དང་ལྡན་པ་ཡིན་ཏེ། དེས་ལན་འགའ་འབྱེད་ཅག་ལ་ཁྱེར་
པར་ཟད་དོ། །དེ་རྣམས་ཀྱིས་སླར་ལན་གླན་པར་བརྩམས་པའི་སྐབས་དེ་དགེ་སློང་རྣམས་ཀྱིས། བཅོམ་ལྡན་འདས་ལ་གསོལ་བ་
དང་། བཅོམ་ལྡན་འདས་ཀྱིས་བཀའ་སྩལ་པ། དགེ་སློང་དག་རྙེད་པ་བརྒྱད་པོ་འདི་དག་སྟེ། བརྒྱད་གང་ཞེ་ན། མཚམས་ཀྱིས་

༄༅། །ཐོབ་པའི་ཉེད་པ་དང་། ཁྲིམས་ཀྱིས་ཐོབ་པའི་ཉེད་པ་དང་། རྗེན་གྱིས་ཐོབ་པ་དང་། དགེ་འདུན་གྱིར་བརྟགས་པ་
དང་། དགེ་སློང་གིར་བརྟགས་པ་དང་། དབྱར་གྱི་དང་མཚོན་སྐུམ་དང་། སོ་སོར་བསྟན་པའོ། །མཚམས་ཀྱིས་ཐོབ་པའི་ཉེད་པ་
གང་ཞེ་ན། འདི་ལྟ་སྟེ། གནས་གཉིས་ལ་གསོ་སྦྱོང་གཅིག་པ་སྟེ། གཙུག་ལག་ཁང་དེ་གཉིས་ཀྱི་ཉེད་པ་གང་ཡིན་པ་དེ་ནི་
གཙུག་ལག་ཁང་དེ་གཉིས་ཀའི་གཅིག་མར་གནས་པའི་དགེ་སློང་རྣམས་ཀྱི་ཡིན་ནོ། །དེ་ལ་གཅིག་མར་གནས་པའི་དགེ་སློང་
རྣམས་ཀྱིས་བཀྲལ་གསོ་སྦྱོང་ཐ་དང་བར་དབྱར་གནས་པར་དམ་བཅས་ན་དེ་ལ་ཉེད་པ་གྲུབ་པ་གང་ཡིན་པ་དེ་ནི་གཙུག་ལག

ཁང་དེ་ཉིད་དུ་སྤྲིན་ནོ། །གསོ་སྦྱོང་ཐ་དད་པ་ཉིད་ཀྱིས་དེའི་གཙུག་མར་གནས་པའི་དགེ་སློང་རྣམས་ཀྱིས་ཡོངས་སྦྱོང་བར་བྱ་སྟེ། འདི་ནི་མཚམས་ཀྱིས་ཐོབ་པའི་རྟེན་པ་ཞེས་བྱའོ། །ཁྲིམས་ཀྱིས་ཐོབ་པའི་རྟེན་པ་གང་ཞེ་ན། འདི་ལྟ་སྟེ། དགེ་སློང་རྣམས་ཀྱིས་འདི་ལྟ་བུའི་ཁྲིམས་སུ་བཅའ་བ་བྱེད་ཀྱི་ནི་ཁྱིམ་ཆེ་གེ་མོ་ཞིག་གོ། །ཇོ་བོ་ཅག་གི་ནི་ཁྱིམ་ཆེ་གེ་མོ་ཞིག་གོ། །ལམ་ཆེན་པོ་དང་། ཚོང་དུས་དང་། བཞི་མདོ་དང་། སུམ་མདོ་ནི་སྤྱིའི་ཡིན་ནོ། །ཞེས་བྱ་བ་ནས་དབྱར་གནས་པར་དམ་བཅས་པ་ལས་གལ་ཏེ་བྲམ་ཟེ་དང་ཁྱིམ་བདག་དེ་རྣམས་ཀྱིས་དམ་བཅས་པ་རྣམས་ཀྱི་གནས་སུ་དམ་བཅས་པ་དང་། དམ་མ་བཅས་པའི་དགེ་སློང་རྣམས་ཟན

༄༅། །ཕྱིན་ནས་དམ་བཅས་པ་ཉམས་ལ་ཉེད་པ་ཕྱུལ་ལ་དམ་མ་བཅས་པ་ཉམས་ལ་ཚུབྲངས་ན། ཉེད་པ་གང་དབང་བར་
འགྱུར་ཞེ་ན་དམ་བཅས་པ་ཉམས་ཁོ་ནའོ། །དམ་བཅས་པ་ཉམས་ཀྱི་གནས་སུ་དམ་བཅས་པ་དང་། དམ་མ་བཅས་པའི་དགེ་
སློང་ཉམས་ཟན་ཕྱིན་ནས་དམ་བཅས་པ་ཉམས་ལ་ཚུབྲངས་ལ། དམ་མ་བཅས་པ་ཉམས་ལ་ཉེད་པ་ཕྱུལ་ན་ཉེད་པ་གང་དབང་
བར་འགྱུར་ཞེ་ན། དམ་བཅས་པ་ཉམས་ཁོ་ནའོ།། །།འདུལ་བ་གཞི། བམ་པོ་དྲུག་བཅུ་ལྔ་པ། དམ་བཅས་པ་ཉམས་ཀྱི་གནས་
སུ་དམ་བཅས་པ་དང་། དམ་མ་བཅས་པའི་དགེ་སློང་ཉམས་ཟན་ཕྱིན་ནས་དམ་བཅས་པ་ཉམས་ལ་ཉེད་པ་ཕྱུལ་ལ། དམ་མ་

བཅས་པ་ཉིད་ལ་ཆུ་བྲངས་ན་ཉེད་པ་གང་དུ་འགྱུར་ཞེ་ན། དམ་བཅས་པ་རྣམས་ཁོ་ནའོ། །དམ་བཅས་པ་རྣམས་ཀྱི་
གནས་སུ་དམ་བཅས་པ་དང་། དམ་མ་བཅས་པའི་དགེ་སློང་རྣམས་ཟན་ཟིན་ནས་སྐོན་པའི་མཐར་ཉེད་པ་ཞུལ་ལ་དམ་བཅས་པ་
རྣམས་ལ་ཆུ་བྲངས་ན་ཉེད་པ་གང་དུ་འགྱུར་ཞེ་ན། དམ་བཅས་པ་རྣམས་ཁོ་ནའོ། །དམ་བཅས་པ་རྣམས་ཀྱི་གནས་སུ་
དམ་བཅས་པ་དང་། དམ་མ་བཅས་པའི་དགེ་སློང་རྣམས་ཟན་ཟིན་ནས་དམ་བཅས་པ་རྣམས་ལ་ཉེད་པ་ཞུལ་ལ། སྐོན་པའི་
མཐར་ཆུ་བྲངས་ན་ཉེད་པ་གང་དུ་འགྱུར་ཞེ་ན། དམ་བཅས་པ་རྣམས་ཁོ་ནའོ། །དམ་བཅས་པ་རྣམས་ཀྱི་གནས་སུ་དམ་

༄༅། །བཅས་པ་དང་། དམ་མ་བཅས་པའི་དགེ་སློང་རྣམས་ཟན་བྱིན་ནས་ཆན་པའི་མཐར་རྙེད་པ་ཕུལ་ལ། དམ་མ་བཅས་པ་རྣམས་ལ་ཆུ་དྲངས་ན་རྙེད་པ་གང་དབང་བར་འགྱུར་ཞེ་ན། དམ་བཅས་པ་རྣམས་ཁོ་ནོ། །དམ་བཅས་པ་རྣམས་ཀྱི་གནས་སུ་དམ་བཅས་པ་དང་། དམ་མ་བཅས་པའི་དགེ་སློང་རྣམས་ཟན་བྱིན་ནས་ཆན་པའི་མཐར་འདུག་ལ། དམ་བཅས་པ་རྣམས་ལ་རྙེད་པ་ཕུལ་ལ། དམ་མ་བཅས་པ་རྣམས་ལ་ཆུ་དྲངས་ན་རྙེད་པ་གང་དབང་བར་འགྱུར་ཞེ་ན། དམ་བཅས་པ་རྣམས་ཁོ་ནོ། དམ་བཅས་པ་རྣམས་ཀྱི་གནས་སུ་དམ་བཅས་པ་དང་། དམ་མ་བཅས་པའི་དགེ་སློང་རྣམས་ཟན་བྱིན་ནས་དམ་མ་བཅས་པ

རྣམས་ལ་རྙེད་པ་ཤུལ་ལ་རྐན་པའི་མཐར་ཆུ་དྲངས་ན་རྙེད་པ་གང་དབང་བར་འགྱུར་ཞེ་ན། དམ་བཅས་པ་རྣམས་ཁོ་ནའོ། །
དམ་བཅས་པ་རྣམས་ཀྱི་གནས་སུ་དམ་བཅས་པ་དང་། དམ་མ་བཅས་པའི་དགེ་སློང་རྣམས་ཟན་ཟྲིན་ནས་རྐན་པའི་མཐར་རྙེད་པ
ཤུལ་ལ། རྐན་པའི་མཐར་ཆུ་དྲངས་ན་རྙེད་པ་གང་དབང་བར་འགྱུར་ཞེ་ན། དམ་བཅས་པ་རྣམས་ཁོ་ནའོ། །ཇི་ལྟར་དམ་བཅས་པ
རྣམས་ཀྱི་གནས་སུ་དམ་བཅས་པ་དང་། དམ་མ་བཅས་པའི་དགེ་སློང་རྣམས་ཟན་ཟྲིན་ནས་ཞེས་བྱ་བ་རྣམ་གྲངས་དགུ་ཡིན་པ་དེ
བཞིན་དུ་དམ་མ་བཅས་པ་རྣམས་ཀྱི་གནས་སུ་དམ་བཅས་པའི་དགེ་སློང་རྣམས་ཟན་ཟྲིན་ནས་ཞེས་བྱ་བ་རྣམ་གྲངས་དགུའོ། །

Karma Leksheyling Shedra Collection. Digitization by eGangotri. Funding by MIDF

༄༅། །གལ་ཏེ་བྲམ་ཟེ་དང་ཁྱིམ་བདག་དེ་རྣམས་ཀྱིས་ལམ་པོ་ཆེ་དང་། ཚོང་དུས་དང་། བཞི་མདོ་དང་། སུམ་མདོ་རྣམས
སུ་དམ་བཅས་པ་དང་། དམ་མ་བཅས་པའི་དགེ་སློང་རྣམས་ཟན་བྲིན་ནས་དམ་བཅས་པ་རྣམས་ལ་རྙེད་པ་ཕུལ་ལ། དམ་བཅས་
པ་རྣམས་ཁོ་ན་ལ་ཆུ་དྲངས་ན་རྙེད་པ་གང་དབང་བར་འགྱུར་ཞེ་ན། གཉིས་གའོ། །ལམ་པོ་ཆེ་དང་། ཚོང་དུས་དང་། བཞི་མདོ་དང་།
སུམ་མདོ་རྣམས་སུ་དམ་བཅས་པ་དང་། དམ་མ་བཅས་པའི་དགེ་སློང་རྣམས་ཟན་བྲིན་ནས་དམ་བཅས་པ་རྣམས་ལ་རྙེད་པ་ཕུལ་
ལ༔ དམ་མ་བཅས་པ་རྣམས་ལ་ཆུ་དྲངས་ན་རྙེད་པ་གང་དབང་བར་འགྱུར་ཞེ་ན། གཉིས་གའོ། །ལམ་པོ་ཆེ་དང་། ཚོང་དུས་དང་།

Karma Leksheyling Shedra Collection. Digitization by eGangotri. Funding by MIDF

བཞི་མདོ་དང་། སུམ་མདོ་རྣམས་སུ་དམ་བཅས་པ་དང་། དམ་མ་བཅས་པའི་དགེ་སློང་རྣམས་ཟན་ཟྲིན་ནས་དམ་མ་བཅས་པ་
རྣམས་ལ་ཉེད་པ་ཕུལ་ལ། དམ་བཅས་པ་རྣམས་ལ་ཆུ་བྲངས་ན་ཉེད་པ་གང་དབང་བར་འགྱུར་ཞེ་ན། གཉི་གའོ། །ལམ་པོ་ཆེ་
དང་། ཚོང་དུས་དང་། བཞི་མདོ་དང་། སུམ་མདོ་རྣམས་སུ་དམ་བཅས་པ་དང་། དམ་མ་བཅས་པའི་དགེ་སློང་རྣམས་ཟན་ཟྲིན་
ནས་དམ་མ་བཅས་པ་རྣམས་ལ་ཉེད་པ་ཕུལ་ལ། དམ་བཅས་པ་རྣམས་ཁོ་ན་ལ་ཆུ་བྲངས་ན་ཉེད་པ་གང་དབང་བར་འགྱུར་ཞེ་ན།
གཉི་གའོ། །ལམ་པོ་ཆེ་དང་། ཚོང་དུས་དང་། བཞི་མདོ་དང་། སུམ་མདོ་རྣམས་སུ་དམ་བཅས་པ་དང་། དམ་མ་བཅས་པའི་དགེ་

༄༅། །སློང་རྣམས་ཟན་ཟིན་ནས་ཀྲན་པའི་མཐར་ཉེད་པ་ཕུལ་ལ། དམ་བཅས་པ་རྣམས་ལ་ཆུ་དྲངས་ན་ཉེད་པ་གང་དབང་བར་འགྱུར་ཞེ་ན། གཞི་གསོ། །ལམ་པོ་ཆེ་དང་། ཚོང་དུས་དང་། བཞི་མདོ་དང་། སུམ་མདོ་རྣམས་སུ་དམ་བཅས་པ་དང་། དམ་མ་བཅས་པའི་དགེ་སློང་རྣམས་ཟན་ཟིན་ནས་དམ་བཅས་པ་རྣམས་ལ་ཉེད་པ་ཕུལ་ལ། ཀྲན་པའི་མཐར་ཆུ་དྲངས་ན་ཉེད་པ་གང་དབང་བར་འགྱུར་ཞེ་ན། གཞི་གསོ། །ལམ་པོ་ཆེ་དང་། ཚོང་དུས་དང་། བཞི་མདོ་དང་། སུམ་མདོ་རྣམས་སུ་དམ་བཅས་པ་དང་། དམ་མ་བཅས་པའི་དགེ་སློང་རྣམས་ཟན་ཟིན་ནས་ཀྲན་པའི་མཐའ་ཁོགས་སུ་ཉེད་པ་ཕུལ་ལ། དམ་མ་བཅས་པ་རྣམས་ལ

ཆུ་དྲངས་ན་ཉེས་པ་གང་དབང་བར་འགྱུར་ཞེ་ན། གཉིས་གོ། །ལམ་པོ་ཆེ་དང་། ཚོང་དུས་དང་། བཞི་མདོ་དང་། སུམ་མདོ་རྣམས་
སུ་དམ་བཅས་པ་དང་། དམ་མ་བཅས་པའི་དགེ་སློང་རྣམས་ཟན་བྱིན་ནས། དམ་མ་བཅས་པ་རྣམས་ལ་ཉེས་པ་ཕྱུལ་ལ།
སྐན་པའི་མཐར་ཆུ་དྲངས་ན་ཉེས་པ་གང་དབང་བར་འགྱུར་ཞེ་ན། གཉིས་གོ། །ལམ་པོ་ཆེ་དང་། ཚོང་དུས་དང་། བཞི་མདོ་དང་།
སུམ་མདོ་རྣམས་སུ་ཁས་དམ་བཅས་པ་དང་། དམ་མ་བཅས་པའི་དགེ་སློང་རྣམས་ཟན་བྱིན་ནས་སྐན་པའི་མཐར་ཉེས་པ་ཕྱུལ་ལ།
སྐན་པའི་མཐའ་ཉིད་དུ་ཆུ་དྲངས་ན་ཉེས་པ་གང་དབང་བར་འགྱུར་ཞེ་ན། གཉིས་གོ། །ཇི་ལྟར་དམ་བཅས་པ་རྣམས་ལ་རྣམ་པ་དགུ

༄༅། །ཡིན་པ་དེ་བཞིན་དུ་དམ་མ་བཅས་པ་རྣམས་ལ་ཡང་བརྗོད་པར་བྱ་སྟེ། འདི་ནི་ཁྲིམས་ཀྱིས་ཕྲོབ་པའི་ཉེད་པ་ཞེས་བྱའོ། །རྐྱེན་གྱིས་ཉེད་པ་གང་ཞེ་ན། དགེ་སློང་སྐྱེས་པའམ། བུད་མེད་དམ་མ་ནིང་གང་ལ་བརྟེན་ཏེ་དབྱར་གནས་པར་དམ་བཅས་པ་རེས་ཉེད་པ་ཕྲིན་པ་གང་ཡིན་པ་དེ་ནི་དེ་བོ་ནའི་ཡིན་ཏེ། འདི་ནི་རྐྱེན་གྱིས་ཕྲོབ་པའི་ཉེད་པ་ཞེས་བྱའོ། །དགེ་འདུན་གྱིར་བརྟགས་པའི་ཉེད་པ་གང་ཞེ་ན། ཉེད་པ་གང་ཞིག་རེས་ལ་དམིགས་ཀྱིས་ཕྱེ་བ་སྟེ། འདི་ནི་དགེ་འདུན་གྱིར་བརྟགས་པའི་ཉེད་པ་ཞེས་བྱའོ། །དགེ་སློང་གིར་བརྟགས་པའི་ཉེད་པ་གང་ཞེ་ན། ཉེད་པ་གང་ཞིག་རེས་ལ་དམིགས་ཀྱིས་ཕྱེ་ནས་གནས་ཁང་པའིའོ། །

འདུལ། འདུལ་བ་གཞི། ཁ

ཡང་ཐོག་པའི་འོ། །ཁང་པ་བརྩིགས་པའི་ཚེ་ཞེས་བརྗགས་པ་ནི་དེ་ན་དགེ་སློང་གནས་པ་གང་ཡིན་པ་དེ་ཁོ་ནའི་སྟེ། འདི་ནི་དགེ་སློང་གིར་བརྗགས་པའི་ཉེད་པ་ཞེས་བྱའོ། །དབྱར་གྱི་ཉེད་པ་གང་ཞེ་ན། ཉེད་པ་གང་ཞིག་དབྱར་གནས་པའི་དགེ་སློང་གི་དགེ་འདུན་ལ་སྦྱིན་བདག་རྣམས་ཀྱིས་བཅས་པ་སྟེ། འདི་ནི་དབྱར་གྱི་ཉེད་པ་ཞེས་བྱའོ། །མངོན་སུམ་གྱི་ཉེད་པ་གང་ཞེ་ན། ཉེད་པ་གང་ཞིག་མ་ངེས་ལ་དམིགས་ཀྱིས་མ་ཕྱེ་བ་སྟེ། འདི་ནི་མངོན་སུམ་གྱི་ཉེད་པ་ཞེས་བྱའོ། །སོ་སོར་བསྟན་པའི་ཉེད་པ་གང་ཞེ་ན། ཉེད་པ་གང་ཞིག་བཀྲམས་པ་དང་། བྱང་ཆུབ་པ་དང་། ཆོས་ཀྱི་འཁོར་ལོ་དང་། ཡོངས་སུ་མྱ་ངན་ལས་འདས་པ་ལ་ཕུལ་བ་སྟེ།

Karma Leksheyling Shedra Collection. Digitization by eGangotri. Funding by MIDF

༄༅། །གལ་ཏེ་མཚོད་རྟེན་ཆེན་པོ་བཞིར་ཁྲིར་མི་ནུས་ན་མཚོད་རྟེན་གཅིག་པོ་ན་ལ་དབུལ་གྱི་གཞན་ལ་ནི་མ་ཡིན་པ་སྟེ།
འདི་ནི་སོ་སོར་བསྟན་པའི་སྙིང་པོ་ཞེས་བྱའོ།། །།སྡོམ་ལ། གནས་ནས་ཕྱུང་དང་ཤི་བ་དང་། །བསྒོ་བ་དང་ནི་བསྲེ་བ་དང་། །
གནས་ནས་ཕྱུང་དང་དགེ་ཚུལ་དང་། །དབྱུང་བ་གསོལ་དང་ཤི་བའོ། །གླིང་གཞི་ནི་མཉན་ཡོད་ནའོ། །སངས་རྒྱས་བཅོམ་ལྡན་
འདས་ལ་ཚོད་དང་ལྡན་པ་ཉེ་བ་འཁོར་གྱིས་ཞུས་པ། བཙུན་པ་འདི་ལྟར་གནས་གཅིག་ན་གནས་ནས་ཕྱུང་བ་རབ་ཏུ་མང་པོ་དང་།
རང་བཞིན་དུ་གནས་པ་རབ་ཏུ་མང་པོ་མཆིས་པ་ལ། དེ་རྣམས་ལས་གནས་ནས་ཕྱུང་བཞིག་གྲུམ་པ་དེའི་ཡོ་བྱད་གང་དབང་བར་

འགྱུར་ལགས། ཉེ་བ་འཁོར་རང་བཞིན་དུ་གནས་པ་རྣམས་སོ། །བརྩོན་པ་གནས་ནས་ཕྱུང་བ་ནི་གཉིས་མཆིས་ལ་རང་བཞིན་དུ་
གནས་པ་ནི་རབ་ཏུ་མང་པོ་ལགས་ན། གནས་ནས་ཕྱུང་བ་ཞིག་གྲམ་ན་ཉེད་པ་གང་དབང་བར་འགྱུར་ལགས། རང་བཞིན་དུ་
གནས་པ་རྣམས་ཁོ་ནའོ། །གནས་ནས་ཕྱུང་བ་ནི་རབ་ཏུ་མང་པོ་ཞིག་མཆིས་ལ། རང་བཞིན་དུ་གནས་པ་ནི་ཉུང་བ་ལས་གནས་
ནས་ཕྱུང་བ་ཞིག་གྲམ་ལགས་ན་ཉེད་པ་གང་དབང་བར་འགྱུར་ལགས། རང་བཞིན་དུ་གནས་པ་རྣམས་ཁོ་ནའོ། །བརྩོན་པ་འདི
ལྟར་གནས་གཅིག་ན་གནས་ནས་ཕྱུང་བ་རབ་ཏུ་མང་པོ་དང་རང་བཞིན་དུ་གནས་པ་རབ་ཏུ་མང་པོ་མཆིས་པ་ལ། དེ་རྣམས་ལས་

༄༅། །རང་བཞིན་དུ་གནས་པ་ཞིག་གྲུམ་ལགས་ན་ཉེད་པ་གང་དབང་བར་འགྱུར་ལགས། རང་བཞིན་དུ་གནས་པ་རྣམས
སོ༑ །གནས་ནས་ལྷུང་བ་རབ་ཏུ་མང་པོ་ཞིག་མཆིས་ལ་རང་བཞིན་དུ་གནས་པ་གཉིས་མཆིས་པ་ལས། རང་བཞིན་དུ་གནས་པ
ཞིག་གྲུམ་ལགས་ན་གྲུམ་པ་དེའི་ཡོ་བྱད་གང་དབང་བར་འགྱུར་ལགས། རང་བཞིན་དུ་གནས་པ་བཅིག་ཤོས་སོ། །གནས་ནས་ལྷུང
བ་ནི་རབ་ཏུ་མང་ལ་རང་བཞིན་དུ་གནས་པ་ནི་གཅིག་མཆིས་པ་གྲུམ་ན་ཉེད་པ་གང་དབང་བར་འགྱུར་ལགས། གནས་ནས་ལྷུང
བ་རྣམས་ལས་ཐོག་མར་སྡིག་པའི་ལྷ་བར་སོང་བ་སྤངས་པ་གང་ཡིན་པའོ། །དམ་བཅས་པ་རྣམས་ཀྱི་གནས་སུ་དམ་མ་བཅས

པའི་དགེ་ཚུལ་འོངས་ནས་ཤིན་དམ་བཅས་པ་རྣམས་ཀྱིས་དམ་མ་བཅས་པ་རྣམས་ལ་ཁྲིད་ཀྱི་དགེ་ཚུལ་ཤི་ཡིས་དེའི་ཆོས་གོས་
དང་ལྷུང་བཟེད་ལོང་ཤིག་ཅེས་ཟེ་ཉ་གཏང་བར་བྱའོ། །དམ་བཅས་པ་རྣམས་འགོད་པར་བྱེད་ན་མ་བགོས་པ་ཉིས་པར་བགོས་པ་
ཡིན་ནོ། །དམ་མ་བཅས་པ་རྣམས་འགོད་པར་བྱེད་ན་བགོས་པ་ལེགས་པར་བགོས་པ་ཡིན་ནོ། །བསྲེས་ནས་འགོད་པར་བྱེད་ན་
མ་བགོས་པ་ཉིས་པར་བགོས་པ་ཡིན་ནོ། །ཕྱོགས་བཞིའི་དགེ་སློང་གི་དགེ་འདུན་ལ་སྤོ་བ་བྱེད་ན་ལེགས་པར་བསྔོས་པ་ཡིན་ནོ། །
དམ་བཅས་པ་རྣམས་ཀྱི་གནས་སུ་དམ་མ་བཅས་པའི་དགེ་ཚུལ་འོངས་གནས་འདི་སྐད་ཅེས་ཚེ་དང་ལྡན་པ་དག་བདག་ཟང་དུ་

Karma Leksheyling Shedra Collection. Digitization by eGangotri. Funding by MIDF

༄༅། །གསོལ་དམ་བཅའ་བར་བགྱིའོ་ཞེས་སྨྲ་བ་ལས་དེ་ཡང་མ་ཕྱུང་བར་ཤི་ནས་དམ་བཅས་པ་རྣམས་ཀྱིས་དམ་མ་བཅས་
པ་རྣམས་ལ་ཁྱེད་ཀྱི་དགེ་ཚུལ་ཤི་ཡིས་དེའི་ཆོས་གོས་དང་ལྷུང་བཟེད་ཡོད་ཤིག་ཅེས་ཟོ་ཉ་གཏང་བར་བྱའོ། །དམ་བཅས་པ་
རྣམས་འགོད་པར་བྱེད་ན་མ་བགོས་པ་ཉེས་པར་བགོས་པ་ཡིན་ནོ། །དམ་མ་བཅས་པ་རྣམས་འགོད་པར་བྱེད་ན་བགོས་པ་
ལེགས་པར་བགོས་པ་ཡིན་ནོ། །བསྲིས་ཧེ་འགོད་པར་བྱེད་ན་མ་བགོས་པ་ཉེས་པར་བགོས་པ་ཡིན་ནོ། །ཕྱོགས་བཞིའི་དགེ་སློང་
གི་དགེ་འདུན་ལ་སྔོ་བར་བྱེད་ན་ལེགས་པར་བསྔོས་པ་ཡིན་ནོ། །དམ་བཅས་པ་རྣམས་ཀྱི་གནས་སུ་དམ་མ་བཅས་པའི་དགེ་སློང་

Karma Leksheyling Shedra Collection. Digitization by eGangotri. Funding by MIDF

ཞིག་འོངས་ནས་ཤིན་དམ་བཅས་པ་རྣམས་ཀྱིས་དམ་མ་བཅས་པ་རྣམས་ལ་ཁྲིད་ཀྱི་ཚངས་པ་མཚུངས་པར་སྤྱོད་པ་ཤི་ཡིས་དེའི་
ལྷུང་བཟེད་དང་ཆོས་གོས་ཡོང་ཤིག་ཅེས་ཕོ་ཉ་གཏང་བར་བྱའོ། །ཁས་བླངས་པ་རྣམས་འགོད་པར་བྱེད་ནམ་བགོས་པ་ཉེས་པར་
བགོས་པ་ཡིན་ནོ། །དམ་མ་བཅས་པ་རྣམས་འགོད་པར་བྱེད་ན་བགོས་པ་ལེགས་པར་བགོས་པ་ཡིན་ནོ། །བསྲེས་ཏེ་འགོད་པར་
བྱེད་ན་མ་བགོས་པ་ཉེས་པར་བགོས་པ་ཡིན་ནོ། །ཕྱོགས་བཞིའི་དགེ་སློང་གི་དགེ་འདུན་ལ་སྔོ་བར་བྱེད་ན་ལེགས་པར་བསྔོས་པ་
ཡིན་ནོ། །དམ་བཅས་པ་རྣམས་ཀྱི་གནས་སུ་དམ་མ་བཅས་པའི་དགེ་སློང་འོངས་ནས་འདི་སྐད་ཅེས་ཚེ་དང་ལྡན་པ་དག་བདག་ནང་

ཤེ་བ་ཁྲི་བ་ཉིས

༄༅། །ཏུ་གསོལ། དམ་བཅའ་བར་བགྱིའོ་ཞེས་ཟེར་བ་ལས་དེ་ཡང་མ་བྱུང་བ་ཉིད་དུ་ཤི་ན་དམ་བཅས་པ་རྣམས་ཀྱིས་དམ་མ་བཅས་པ་རྣམས་ལ་ཁྱེད་ཀྱི་ཚངས་པ་མཚུངས་པར་སྤྱོད་པ་ཤི་ཡིས་དེའི་ལྷུང་བཟེད་དང་ཆོས་གོས་ལོང་ཤིག་ཅེས་ཅོ་ཉ་གཏང་བར་བྱའོ། །ཁས་བླངས་པ་རྣམས་འགོད་པར་བྱེད་ན་མ་བགོས་པ་ཉེས་པར་བགོས་པ་ཡིན་ནོ། །དམ་མ་བཅས་པ་རྣམས་འགོད་པར་བྱེད་ན་བགོས་པ་ལེགས་པར་བགོས་པ་ཡིན་ནོ། །བསྲིས་ནས་འགོད་པར་བྱེད་ན་མ་བགོས་པ་ཉེས་པར་བགོས་པ་ཡིན་ནོ། །ཕྱོགས་བཞིའི་དགེ་སློང་གི་དགེ་འདུན་ལ་སྔོ་བར་བྱེད་ན་ལེགས་པར་བསྔོས་པ་ཡིན་ནོ། །དམ་མ་བཅས་པ་རྣམས་ཀྱི་གནས་སུ་

Karma Leksheyling Shedra Collection. Digitization by eGangotri. Funding by MIDF

དམ་བཅས་པའི་དགེ་ཚུལ་ལ་འོངས་ནས་ཤི་ན་དམ་མ་བཅས་པ་རྣམས་ཀྱིས་དམ་བཅས་པ་རྣམས་ལ་ཁྲིད་ཀྱི་དགེ་ཚུལ་ལ་ཤི་ཡིས་དེའི་
ལྷུང་བཟེད་དང་ཆོས་གོས་ཡོང་ཤིག་ཅེས་ཟོ་ཉ་གཏང་བར་བྱའོ། །དམ་མ་བཅས་པ་རྣམས་འགེད་པར་བྱེད་ན་མ་བགོས་པ་ཉེས་
པར་བགོས་པ་ཡིན་ནོ། །དམ་བཅས་པ་རྣམས་འགེད་པར་བྱེད་ན་བགོས་པ་ལེགས་པར་བགོས་པ་ཡིན་ནོ། །བསྲེས་ཏེ་འགེད་
པར་བྱེད་ན་མ་བགོས་པ་ཉེས་པར་བགོས་པ་ཡིན་ནོ། །ཕྱོགས་བཞིའི་དགེ་སློང་གི་དགེ་འདུན་ལ་སྒོ་བར་བྱེད་ན་ལེགས་པར་
བསྒོས་པ་ཡིན་ནོ། །དམ་མ་བཅས་པ་རྣམས་ཀྱི་གནས་སུ་དམ་བཅས་པའི་དགེ་ཚུལ་ལ་འོངས་ནས་འདི་སྐད་ཅེས་ཚེ་དང་ལྡན་པ་དག

༄༅། །བདག་ཟང་དུ་གསོལ། དམ་མ་བཅས་པར་བགྲིའོ་ཞེས་ཟེར་བ་ལས་དེ་ཡང་མ་ཕྱུང་བར་ཤིན་དམ་མ་བཅས་པ་
ཉམས་ཀྱིས་དམ་བཅས་པ་ཉམས་ལ་ཁྲིད་ཀྱི་དགེ་ཚུལ་ཤི་ཡིས་དེའི་ལྷུང་བཟེད་དང་ཆོས་གོས་ཡོད་ཤིག་ཅེས་ཕོ་ཉ་གཏང་བར་
བྱའོ། །དམ་མ་བཅས་པ་ཉམས་འགོད་པར་བྱེད་ན་མ་བགོས་པ་ཉེས་པར་བགོས་པ་ཡིན་ནོ། །དམ་བཅས་པ་ཉམས་འགོད་པར་
བྱེད་ན་བགོས་པ་ལེགས་པར་བགོས་པ་ཡིན་ནོ། །བསྲེས་ཏེ་འགོད་པར་བྱེད་ན་མ་བགོས་པ་ཉེས་པར་བགོས་པ་ཡིན་ནོ། །
ཕྱོགས་བཞིའི་དགེ་སློང་གི་དགེ་འདུན་ལ་སྒོ་བར་བྱེད་ན་ལེགས་པར་བསྒོས་པ་ཡིན་ནོ། །དམ་མ་བཅས་པ་ཉམས་ཀྱི་གནས་སུ་

འདུལ
འདུལ་བ་ཕྲུ
བ

དམ་བཅས་པའི་དགེ་སློང་འོངས་ནས་ཤིན་དམ་མ་བཅས་པ་རྣམས་ཀྱིས་དམ་བཅས་པ་རྣམས་ལ་ཁྲིད་ཀྱི་ཚངས་པ་མཚུངས་པར་སྤྱོད་པ་ཤི་ཡིས་དེའི་ལྟུང་བཟེད་དང་ཆོས་གོས་ཡོང་ཤིག་ཅེས་ཟེར་ན་གཏང་བར་བྱའོ། །དམ་མ་བཅས་པ་རྣམས་འགེད་པར་བྱེད་ན་མ་བགོས་པ་ཉེས་པར་བགོས་པ་ཡིན་ནོ། །དམ་བཅས་པ་རྣམས་འགེད་པར་བྱེད་ན་བགོས་པ་ལེགས་པར་བགོས་པ་ཡིན་ནོ། །བསྐྲིས་ཏེ་འགེད་པར་བྱེད་ན་མ་བགོས་པ་ཉེས་པར་བགོས་པ་ཡིན་ནོ། །ཕྱོགས་བཞིའི་དགེ་སློང་གི་དགེ་འདུན་ལ་སྤོ་བར་བྱེད་ན་ལེགས་པར་བསྔོས་པ་ཡིན་ནོ། །དམ་མ་བཅས་པ་རྣམས་ཀྱི་གནས་སུ་དམ་བཅས་པའི་དགེ་སློང་འོངས་ན་འདི་སྐད་ཅེས་ཚེ་དང་

DHARMA 606 YESHE DE

༄༅། །ཕྱིན་པ་དག་བདག་ཉིད་དུ་གསོལ། དམ་མ་བཅས་པར་བགྱིའོ་ཞེས་སྨྲ་བ་ལས་དེ་ཡང་མ་ཕྱུང་བར་ཤིན་དམ་མ་
བཅས་པ་རྣམས་ཀྱིས་དམ་བཅས་པ་རྣམས་ལ་ཁྱེད་ཀྱི་ཚངས་པ་མཚུངས་པར་སྤྱོད་པ་ཤི་ཡིས་དེའི་ལྟུང་བཟེད་དང་ཆོས་གོས་ལོང་
ཤིག་ཅེས་ཟེར་ན་གཏང་བར་བྱའོ། །དམ་མ་བཅས་པ་རྣམས་འགོད་པར་བྱེད་ན་མ་བསྒོས་པ་ཉེས་པར་བསྒོས་པ་ཡིན་ནོ། །
དམ་བཅས་པ་རྣམས་འགོད་པར་བྱེད་ན་བསྒོས་པ་ལེགས་པར་བསྒོས་པ་ཡིན་ནོ། །བསྔོས་ཏེ་འགོད་པར་བྱེད་ན་མ་བསྒོས་པ་
ཉེས་པར་བསྒོས་པ་ཡིན་ནོ། །ཕྱོགས་བཞིའི་དགེ་སློང་གི་དགེ་འདུན་ལ་སྦྱོ་བར་བྱེད་ན་ལེགས་པར་བསྔོས་པ་ཡིན་ནོ།། །།སྡོམ་

ནི༔ ཉེ་དགའ་དང་ནི་ཁྲིན་གྱིས་བསྣུབས། །བར་མ་སྦྱིན་དང་བླང་བྱ་དང་། །བདག་ཤི་སྦྱིན་པ་མེད་པ་དང་། །སྤྲང་བ་དང་ནི་མི་གསུམ་མོ། །གླེང་གཞི་ནི་མཉན་ཡོད་ནའོ། །ཉེ་དགའི་སྤྱི་བོར་ཐོལ་མིག་ཅིག་བྱུང་ནས་དེ་སྨན་པའི་གན་དུ་སོང་ནས་བཞིན་བཟངས་ཁོ་བོ་ལ་སྨན་སྟོན་ཅིག །དེས་སྨྲས་པ། འཕགས་པ་མར་ཁུ་གསོལ་ཅིག་དང་སོས་པར་འགྱུར་རོ། །ཉེ་དགའ་ཁས་བསམས་པ༔ གལ་ཏེ་དེ་རིང་ཁོ་ན་འཐུངས་ན་དེ་རིང་ཉིད་དུ་སོས་པར་འགྱུར་ན། སང་མར་དང་གོས་བསླང་བར་ཇི་ལྟར་རུང་བར་འགྱུར་གྱིས། རེ་ཞིག་བསླངས་ལ་ཕྱི་ནས་བཏུང་བར་བྱའོ་སྙམ་དུ་ཤེས་ནས། བསོད་ནམས་ཆེན་པོ་དང་ལྡན་པ་རིགས་ལྡན་ཅིག་གནས་པ

༄༅། །ངང་ཉེ་གནས་རྣམས་ཀུན་ཏུ་མངགས་པ་དང་། དེ་རྣམས་ཀྱིས་མར་གྱི་བུམ་པ་དང་རྩ་གཡོགས་པའི་གོས་ཕལ་མོ་ཆེ
བསྣངས་སོ། །ཕྱི་དེ་ཉིན་པར་སྨན་པས་དྲིས་པ། འཕགས་པ་ཁྱོད་སྙུན་གདངས་སམ། ཁྱོད་ཀྱིས་མར་གསོལ་ཏམ། བཞིན་
བཟངས་མ་འཕྲུངས་སོ། །འཕགས་པ་མ་ལེགས་པ་ཞིག་བགྲིས་ཀྱིས་དེང་ཉེས་འགྱུར་དུ་གསོལ་ཅིག །དེས་ལྷན་ཅིག་གནས་པ་
དང་ཉེ་གནས་རྣམས་ལ་སྨྲས་པ། སྨན་པས་ཇི་སྐད་སྨྲས་པ་ཐོས་སམ། མཁན་པོ་ཐོས་ལགས་སོ། །ཁོ་བོའི་ནད་འདི་ནི་ཆེར་སྐྱིས
པར་གྱུར་ཏེ། མར་དང་རྩ་གཡོགས་པའི་གོས་མང་དུ་དགོས་ཀྱིས་སྐྱོངས་ཤིག །དེ་རྣམས་ཀྱིས་མར་དང་གོས་ཕལ་མོ་ཆེ་བསྣངས

Karma Leksheyling Shedra Collection. Digitization by eGangotri. Funding by MIDF

སོ༔ ། དེ་སང་གི་སྐབས་ལ་ཆགས་པར་གྱུར་པས་ཉིམ་དེ་ལ་ཡང་མ་འཕྲུངས་པས་དེའི་ནད་རབ་ཏུ་སྐྱེས་པར་གྱུར་ཏོ། །ཇི་ཙམ་ན་
ཡང་སྨན་པ་འོངས་ནས་དྲིས་པ་འཕགས་པ་མར་གསོལ་ཏམ། བཞིན་བཟངས་མ་འཕྲུངས་སོ། །འཕགས་པ་མ་ལེགས་པ་ཞིག
བགྲིས་སོ། །དེས་སྨྲས་པ། བཞིན་བཟངས་དེ་རིང་ནི་སྨྲ་འགྱུར་དུ་བཏུང་ངོ། །སྨན་པས་སྨྲས་པ། འཕགས་པ་གལ་ཏེ་མར་གྱི
གྲོམ་གྱི་ནད་དུ་ཞུབ་པར་གྱུར་ཀྱང་དེ་ནི་ཁྱོད་ལ་སྒྲོག་མ་མཆིས་སོ། །དེས་སྨྲས་པ། ག་ཤིན་རྗེའི་གཡོག་འདྲ་བཀྲོད་ཀྱི་མགུལ་པ
ཇོག་པས་མཐའ་ལ་མར་འཕྲུངས་དང་སོས་པར་འགྱུར་རོ། །སྨན་པ་དེས་མཐལ་ཏོ་ཞེས་བྱས་ནས་ཁྲིམས་ཏེ་སོང་ངོ། །དེ་ནས་ཉེ་དགའ

Karma Leksheyling Shedra Collection. Digitization by eGangotri. Funding by MIDF

༄༅། །ས་མར་ཁྲུས་ལྷུང་བཟེད་བཀང་སྙེ་འཕྲུངས་པ་ལས་མ་ཤུ་ནས་ཤི་ཝོ། །དེ་ལ་གསེར་མདངས་ཡོད་དེ། ཚ་གཅིག་ནི་ཆོས་
གོས་ལས་སོ། །ཚ་གཉིས་པ་ནི་ནད་ཀྱི་རྐྱེན་སྨན་ལས་སོ། །ཚ་གསུམ་པ་ནི་རྫུངས་སུ་བྲུས་པ་དང་མ་བྲུས་པ་ལས་ཏེ། གསེར་སྲང་
སུམ་ཁྲི་བྱུང་ངོ་ཞེས་བློན་པོ་རྣམས་ཀྱིས་ཐོས་ནས་རྒྱལ་པོ་ལ་སྨྲས་པ། ལྷ་འཕགས་པ་ཉེ་དགའ་གྲུམ་པ་ལས་དེ་ལ་གསེར་མདང་དུ
བྱུང་སྟེ། གསེར་སྲང་སུམ་ཁྲི་མཆིས་ཀྱིས་དེ་ལ་བཀའ་སྩལ་པའི་རིགས་སོ། །རྒྱལ་པོས་སྨྲས་པ། གལ་ཏེ་དེ་ལྟ་ན་དེང་ལ་དེའི་
གནས་ཁང་རྒྱས་ཐོབ་ཤིག །དགེ་སློང་རྣམས་དེ་ཁྱེར་ཏེ་སྲིག་ཏུ་དོང་ངོ་། །དེ་རྣམས་ཀྱང་ལྷགས་ནས་གནས་ཁང་རྒྱས་བཏབ་བོ། །

Karma Leksheyling Shedra Collection. Digitization by eGangotri. Funding by MIDF

དགེ་སློང་རྣམས་ཀྱིས་དེ་དུར་ཁྲོད་དུ་བསྐྱེགས་ནས་གཙུག་ལག་ཁང་དུ་འོངས་པ་ན་གནས་ཁང་རྒྱལ་པོའི་རྒྱུས་བཏབ་པ་མཐོང་
ནས། སྐབས་དེ་དགེ་སློང་རྣམས་ཀྱིས་བཅོམ་ལྡན་འདས་ལ་གསོལ་བ་དང་། དེ་ནས་བཅོམ་ལྡན་འདས་ཀྱིས་ཚེ་དང་ལྡན་པ་ཀུན
དགའ་བོ་ལ་བཀའ་སྩལ་པ། ཀུན་དགའ་བོ་སོང་ལ་དའི་ཚིག་གིས་རྒྱལ་པོ་གསལ་རྒྱལ་ལ་ནད་མེད་པར་སྨྲུར་ཅིག་ཅེས་བྲོས་ལ།
འདི་སྐད་ཅེས་རྒྱལ་པོ་ཆེན་པོ་གང་གི་ཚེ་ཁྱོད་རྒྱལ་པོའི་བྱ་བ་བྱེད་པ་དེའི་ཚེ་ཁྱོད་ཀྱིས་དགེ་སློང་ཉེ་དགའ་ལ་བལྟུས་སམ། འོན་ཏེ
གང་གི་ཚེ་ཁྱོད་བག་མ་གཏོང་བའམ་བག་མ་ལེན་པ་དེའི་ཚེ་ཉེ་དགའ་ལ་ཡན་འགའ་ཁྱོད་ཀྱིས་ཇི་སྲིད་འཚོ་བའི་ཆོས་གོས་དང་

༄། །བསོད་སྙོམས་དང་གནས་མལ་དང་། ན་བའི་རྐྱེན་རྟེ་དང་། ཡོ་བྱད་རྣམས་ཀྱིས་བསྙབས་སམ། འོན་ཏེ་ན་བལ་རིམ
གྲོ་བྱས་སམ་ཞེས་གྲིས་ཤིག་གལ་ཏེ་མ་བགྲིས་སོ་ཞེས་སྨྲ་ན། དེ་ལ་རྒྱལ་པོ་ཆེན་པོ་ཁྱིམ་པ་རྣམས་ཀྱི་ཁྱིམ་གྱི་བྱ་བ་དང་། རབ་ཏུ
བྱུང་བ་རྣམས་ཀྱི་ཐ་དད་པས་སེམས་ལས་ཆུང་དུས་གནས་པར་གྲིས་ཤིག །རྙེད་པ་འདི་ནི་ཚངས་པ་མཚུངས་པར་སྤྱོད་པ་རྣམས
དབང་བར་འགྱུར་བས་གཏོགས་འདོད་ཐོང་ཤིག་ཅེས་སྨྲོས་ཤིག །བཙུན་པ་བཀའ་བཞིན་འཚལ་ཞེས་ཚེ་དང་ལྡན་པ་ཀུན་དགའ
བོས་བཅོམ་ལྡན་འདས་ཀྱི་ལྟར་མཉན་ནས་ཀོ་ས་ལའི་རྒྱལ་པོ་གསལ་རྒྱལ་གང་ན་བ་དེར་སོང་སྟེ་ཕྱིན་ནས། ཇི་སྐད་བཀའ་སྩལ

YESHE DE 613 DHARMA

པ་བཞིན་སྨྲས་པ་དང་། རྒྱལ་པོས་སྨྲས་པ། བཙུན་པ་ཀུན་དགའ་བོ་བཅོམ་ལྡན་འདས་ཀྱིས་བཀའ་ཇི་སྐད་སྩལ་པ་དེ་བཞིན་དུ་
བགྱི་སྟེ། བདག་གཏོགས་འདོད་མི་བགྱིད་དོ། །དེ་ནས་ཚེ་དང་ལྡན་པ་ཀུན་དགའ་བོས་རྒྱལ་པོས་ལན་གསོལ་བ། བཅོམ་ལྡན་
འདས་ལ་གསོལ་ཏོ། །དེ་ནས་བཅོམ་ལྡན་འདས་ཀྱིས་དགེ་སློང་རྣམས་ལ་བཀའ་སྩལ་པ། དགེ་སློང་དག་ཁྱེད་ཀྱིས་དགེ་སློང་ཉེ་
དགའ་ཤི་བའི་ཡོ་བྱད་བགོས་ཤིག །དགེ་སློང་རྣམས་ཀྱིས་དགེ་འདུན་གྱི་དབུས་སུ་ཕྱུང་སྟེ་བསྒྲུར་ནས་བགོས་སོ། །གནས་བཅས་
ཀྱི་དགེ་སློང་རྣམས་ཀྱིས་ཉེ་དགའ་ཤི་ནས་དེ་ལ་གསེར་མང་དུ་བྱུང་སྟེ། གསེར་སྲང་སུམ་ཁྲི་དགེ་སློང་རྣམས་ཀྱིས་བགོས་སོ་ཞེས་

༄༅། །ཐོས་ནས་དེ་རྣམས་མྱུར་བར་མཉན་ཡོད་དུ་ལྷགས་ནས་སླེབས་པ། བདག་ཅག་ཀུན་བཙུན་པ་ཉེ་དགའི་ཚངས་པ་
མཚུངས་པར་སྤྱོད་པ་ཡིན་པས་བདག་ཅག་ཀུན་དེའི་རྙེད་པ་ལ་དབང་བར་འགྱུར་རོ། །དགེ་སློང་རྣམས་ཀྱིས་བསྡུས་ཏེ་དེ་དག་
དང་ལྷན་ཅིག་ཡང་བགོས་སོ། །ཡངས་པ་ཅན་པ་དང་། ལུ་རུ་ཊ་སྲི་པ་དང་། རྒྱལ་པོའི་ཁབ་པ་དང་། ཙམ་པ་པའི་དགེ་སློང་
རྣམས་ཀྱིས་ཀུན་ཡང་དང་ཡང་བསྡུས་ནས་བགོས་ཏེ། དེ་ལྟར་གྲོང་ཁྱེར་ཆེན་པོ་དྲུག་ན་གནས་པའི་དགེ་སློང་རྣམས་འདུས་སོ། །
དགེ་སློང་རྣམས་སྡུད་ཅིང་འགེད་པ་ན་ལུང་ནོད་པ་དང་། ཀློག་པ་དང་། འདོན་པ་དང་། ཡིད་ལ་བྱེད་པ་བོར་བའི་སྐབས་དེ་དགེ་

Karma Leksheyling Shedra Collection. Digitization by eGangotri. Funding by MIDF

སློང་རྣམས་ཀྱིས་བཅོམ་ལྡན་འདས་ལ་གསོལ་བ་དང་། བཅོམ་ལྡན་འདས་ཀྱིས་བཀའ་སྩལ་པ། རྙེད་པ་བགོ་བའི་རྒྱུ་ནི་ལྔ་སྟེ།
ལྔ་གང་ཞེ་ན། གཎྜི་དང་། རྒྱུད་ཚིགས་གསུམ་དང་མཆོད་རྟེན་དང་། ཚུལ་ཤིང་དང་། ལྔ་པ་ནི་གསོལ་བའོ། །ཤི་བའི་གཎྜི་བརྡུང་
བ་ན་འོངས་པ་གང་ཡིན་པ་དེ་ལ་རྙེད་པ་སྦྱིན་ཏེ། རྒྱུད་ཚིགས་གསུམ་འདོན་པ་དང་། མཆོད་རྟེན་ལ་ཕྱག་བྱེད་པ་དང་།
ཚུལ་ཤིང་འཁྲིམ་པ་དང་། གསོལ་བ་བྱེད་པ་ན་ཡང་དེ་བཞིན་ནོ། །དགེ་སློང་དག་དེ་ལྟ་བས་ན་ཤི་བའི་ཡོ་བྱད་ཐམས་ཅད་གསོལ་
བར་བྱས་ཏེ་བགོས་ན་མི་འགྲུབ་པར་འགྱུར་རོ། །འདི་ལྟར་ཡང་བྱ་སྟེ། གནས་མལ་བ་ཤམས་ལ་ཞེས་བྱ་བ་ནས་དགེ་འདུན་ཐམས་

༄༅། །ཅང་ཚོགས་ཤིང་མཐུན་པར་སྒྱུར་པ་དང་ཞེས་བྱ་བའི་བར་གོང་མ་བཞིན་ནོ། །ཤི་བའི་ཡོ་བྱད་རྣམ་པའི་མཐར་བཞག་སྟེ། དགེ་སློང་གཅིག་གིས་རྣམ་པའི་མཐར་འདུག་ལ་གསོལ་བ་བྱའོ། །དགེ་འདུན་བཙུན་པ་རྣམས་གསན་དུ་གསོལ། གནས་འདིར་དགེ་སློང་ཉེ་དགའ་གྲམ་སྟེ། གྲམ་པ་དེའི་ཡོ་བྱད་གདའ་བ་དང་མི་གདའ་བ་མཆིས་པ་འདི་ལགས་ཏེ། གལ་ཏེ་དགེ་འདུན་ཀྱི་དུས་ལ་བབ་ཅིང་བཟོད་ན་དགེ་འདུན་གྱིས་གནང་བར་མཛོད་ཅིག་དང་། འདི་ལྟར་དགེ་འདུན་གྱིས་དགེ་སློང་ཉེ་དགའ་གྲམ་པའི་ཡོ་བྱད་ཀྱི་རྫས་གདའ་བ་དང་མི་གདའ་བ་ལ་གྲམ་པའི་ཡོ་བྱད་དུ་བྱིན་གྱིས་བརླབ་བོ། །འདི་ནི་གསོལ་བའོ། །དགེ་སློང་དག

འདི་ནི་ཤི་བའི་ཡོ་བྱད་བགོས་ཟིན་པ་སྟེ། འདི་ལྟ་སྟེ་གསོལ་བའོ། །གསོལ་བ་བྱས་ནས་དགེ་སློང་འོངས་པ་གང་ཡིན་པ་དེ་ལ་ནི་
ཉེད་པ་མི་སྦྱིན་ནོ། །ཚེ་དང་ལྡན་པ་ཉེ་བ་འཁོར་གྱིས་སངས་རྒྱས་བཅོམ་ལྡན་འདས་ལ་ཞུས་པ། བཙུན་པ་གང་ན་དགེ་འདུན་མི་
མཐུན་པས་གསོལ་བ་བགྱིད་པ་མ་མཆིས་པ་དེར་གུམ་པའི་ཡོ་བྱད་བགོ་བར་བགྱིའམ། བགོ་བར་མི་བགྱི་ལགས། ཉེ་བ་འཁོར་
ཐོག་མ་དང་ཐ་མ་བྱས་ནས་བགོ་བར་བྱའོ། །དགེ་སློང་རྣམས་ཀྱིས་ཐོག་མ་དང་ཐ་མ་མ་ཤེས་ནས་བཅོམ་ལྡན་འདས་ཀྱིས་བཀའ་
སྩལ་པ། ཡོ་བྱད་གཅིག་བསྒྲུར་ཏེ་དེ་ལས་ཅུང་ཞིག་དགེ་འདུན་གྱི་རྒན་པ་དང་། དགེ་འདུན་གྱི་གཞོན་པ་ལ་བྱིན་ནས་ཅི་དགའ་

༄༅། །བར་བགོ་བར་བྱ་སྟེ། དེ་ལ་འགྲོད་པར་མི་བྱའོ། །གསོལ་བའམ་ཐོག་མ་དང་ཐ་མ་མ་བྱས་པའི་ཤི་བའི་ཡོ་བྱད་ཀྱི་རྙེད་པ་ནི་སངས་རྒྱས་ཀྱི་སློབ་མ་ཐམས་ཅད་དབང་བར་འགྱུར་རོ། །དགེ་སློང་རྣམས་ཐེ་ཚོམ་སྐྱེས་ནས་ཐེ་ཚོམ་ཐམས་ཅད་གཅོད་པ་སངས་རྒྱས་བཅོམ་ལྡན་འདས་ལ་ཞུས་པ། བཙུན་པ་ཚེ་དང་ལྡན་པ་ཉེ་དགའ་མ་འོངས་པའི་ཆགས་པས་ཞུམ་པར་གྱུར་པ་ལ་གཟིགས། བཅོམ་ལྡན་འདས་ཀྱིས་བཀའ་སྩལ་པ། དགེ་སློང་དག་ད་ལྟར་འབའ་ཞིག་ཏུ་མ་ཟད་དེ། ཇི་ལྟར་འདས་པའི་དུས་ན་ཡང་མ་འོངས་པར་ཆགས་པས་ཤི་བ་དེ་ཉིད་ཅིག །དགེ་སློང་དག་སྔོན་བྱུང་བ་རྔོན་པ་ཞིག་གིས་མདའ་དུག་ཅན་གྱིས་གླང་པོ་ཆེའི

Karma Leksheyling Shedra Collection. Digitization by eGangotri. Funding by MIDF

གཞན་དུ་བསྒྲུབ་པ་དང་། དེ་ནས་དེ་གཞན་ལ་བབ་པའི་ཚོར་བས་ཉེན་ཅིང་མདའི་ཕྱི་རྗེས་བཞིན་དུ་སོང་ནས་ཇོན་པས་དེ་སྲོག་དང་
ཐྲལ་ལོ། །ཇི་ཙམ་ན་མ་སྙེས་ཏེ་ཆོམ་རྐུན་པ་ལྔ་བརྒྱ་རི་བོར་ཞིག་བཅོམ་ནས་ཕྱོགས་དེར་ཕྱིན་པ་དང་། དེ་རྣམས་ཀྱིས་གླང་པོ་ཆེ་དེ་
མཐོང་ངོ་། །མུ་གེ་དང་བཅས་པའི་དུས་བྱུང་བས་དེ་རྣམས་ཀྱིས་བཀླས་པ། ཤེས་ལྡན་དག་ཤ་འདི་ཉིད་ཀྱིས་ཉིས་བརྒྱ་ལྔ་བཅུས་ནི་
གླང་པོ་ཆེའི་ཤ་བཅད་ལ་བཅོའོ། །ཉིས་བརྒྱ་ལྔ་བཅུས་ནི་ཆུ་བླང་ངོ་། །དེ་ན་གླང་པོ་ཆེའི་ཤ་གཙོད་ཅིང་འཚོད་པ་གང་ཡིན་པ་དེ་
རྣམས་འདི་སྙམ་དུ་སེམས་ཏེ། ཤེས་ལྡན་དག་བདག་ཅག་འདི་འདྲ་བའི་ལས་བྱས་པས་ཀུན་རྗེས་རབ་ཏུ་མང་པོ་འདི་གྲུབ་ཀྱིས་དེ་

༄༅། །དགེ་ལ་ཅི་འི་ཕྱིར་སྦྱིན། ཤ་ལས་ཅི་ཡོད་པ་བཟློས་ལ་ལྷག་མ་དྲུག་གིས་གདབ་བོ། །དེ་དག་གིས་ཤ་དྲུག་ཅན་བཟློས་པ
དང་འཆི་བས་ཀུན་རྫས་བདག་གིར་འགྱུར་རོ་ཞེས་དེ་རྣམས་ཀྱིས་ཅི་ཡོད་པའི་ཤ་བཟློས་ནས་ལྷག་མ་དྲུག་གིས་བཀབ་བོ། །
གང་དག་ཆུ་ལ་ངོང་པ་དེ་རྣམས་ཀྱིས་ཀྱང་དེ་བཞིན་དུ་དཔྱད་ནས་ཆུ་ཅི་ཡོད་པ་འཐུངས་ནས་ལྷག་མ་དྲུག་བླུགས་ཏེ་འོངས་ནས
གང་དག་གིས་ནི་ཤ་བཟློས་པ་དེ་རྣམས་ཀྱིས་ཀྱང་ཆུ་འཐུངས་ལ། གང་དག་ཆུ་འཐུངས་པ་དེ་དག་གིས་ཀྱང་ཤ་བཟློས་ནས་ཐམས་ཅད་
ཤི་བར་གྱུར་ཏོ། །ཇི་ཙམ་ན་ལྷ་ཞིག་དུས་ཀྱི་ཞགས་པས་བཅིངས་ནས་ཕྱོགས་དེར་འོངས་ནས་དེས་རོ་དེ་དག་ཐམས་ཅད་མཐོང་ངོ། །

འདུལ། འདུལ་བ་ཕྲན། ད

དེ་ནས་ཚགས་པས་བསྐྱེད་པའི་ཡིད་བདེ་བས་བསམས་པ། བདག་ལ་ཉེད་པ་ཕལ་མོ་ཆེ་ཡོད་ཀྱིས་རིམ་བཞིན་དུ་བྲོ་སྐམ་ནས།
དེས་གཞུ་མཆོག་ཁེར་བཙུག་སྟེ་གཞུ་རྒྱུད་ཀྱི་རྫོད་པ་རྒྱུས་པ་བཙའ་བར་བརྩམས་ཏེ། དེ་ནས་རྒྱུས་པ་ཚོད་པ་དང་མཆོག་མས
ཀན་ལ་ཟུག་ནས་ཤི་བར་གྱུར་ཏོ། །ལྷས་ཚིགས་སུ་བཅད་པས་སྨྲས་པ། བསགས་པར་ཡང་ནི་བྱ་བ་སྟེ། །ལྷག་པར་བསགས
པར་མི་བྱའོ། །སོགས་ལ་ཆགས་པའི་ལྷ་ཡོང་བ། །གཞུ་ཡིས་བསད་པར་གྱུར་ལ་ལྟོས། །དགེ་སློང་དག་ཇི་སྙམ་དུ་སེམས། དེའི
ཚེ་དེའི་དུས་ཀྱི་ལྷ་གང་ཡིན་པ་དེ་ནི་ཉེ་དགའ་འདི་ཉིད་ཡིན་ཏེ། དེ་ན་ཡང་འདི་ལྷག་པར་ཆགས་པས་ཤི་འོ། །ད་ལྟར་ཡང་འདི་ལྷག

YESHE DE 622 DHARMA

སུམ་བརྒྱ་ཉེར་གཉིས

༄༅། །བར་ཆགས་པས་ཤི་བར་གྱུར་ཏོ། །གླིང་གཞི་ནི་མཚན་ཡོད་ནའོ། །དེའི་ཚེ་དགེ་སློང་ནད་ཀྱིས་ཐེབས་པ་སྡུག་བསྔལ་
བ་ནད་ཚབས་ཆེ་བ་ཞིག་ཡོད་པ་དེ་དགེ་སློང་གིས་རིམ་གྲོ་བྱས་ན་འོན་ཀྱང་ཤི་བར་གྱུར་ནས་དེའི་ལྷུང་བཟེད་དང་ཆོས་གོས་རྙན་
པའི་མཐར་ཕྱིར་བ་དང་། དེ་ནས་ཆོས་གོས་གཅིག་བ་ཤང་གཅི་དག་གིས་འབགས་ཤིང་སྦྲང་མ་རྣམས་འདུ་བར་གྱུར་ཏོ། །དེ་ནས་
གོས་འགེད་པས་རིམ་གྲོ་བྱེད་པ་དེ་ལ་སྨྲས་པ། ཚེ་དང་ལྡན་པ་ཁྱོད་ཀྱིས་རྒྱུད་ངན་པ་བྱས་ཏེ་ཆོས་གོས་མ་བཀྲུས་ཀྱིས་ཁྲུས་ཤིག །
དེས་སྨྲས་པ། ཡ་བྱད་ནི་ཁྱོད་འགེད་ན་པོ་བོ་འཁྲུའམ། ཁྱོད་ཉིད་ཀྱིས་ཁྲུས་ཤིག །སྐབས་དེ་དགེ་སློང་རྣམས་ཀྱིས་བཅོམ་ལྡན་

འདས་ལ་གསོལ་བ་དང་། བཅོམ་ལྡན་འདས་ཀྱིས་བཀའ་སྩལ་པ། ནད་གཡོག་ལ་ཡོ་བྱད་དྲུག་བྱིན་ལ་ལྷག་མ་དགེ་སློང་གིས་
བགོ་བར་བྱའོ། །གལ་ཏེ་ནད་གཡོག་མང་བར་གྱུར་ན་ཐམས་ཅད་ཀྱི་ཕྱིར་ཡོ་བྱད་དྲུག་བགོ་བར་བྱའོ། །དགེ་སློང་ཤེས་ཉེན་དང་
བསོད་ནམས་ཆེན་པོ་དང་ལྡན་པ་གཞན་དག་ཅིག་ཤི་ནས་དེ་རྣམས་ཀྱི་ཡོ་བྱད་དང་། དགེ་ཚུལ་གྱི་ཡོ་བྱད་དང་འཚོ་བའི་ཡོ་བྱད་
མང་པོ་ཀྐན་པའི་མཐར་སྦྱངས་པ་དང་། བཅོམ་ལྡན་འདས་ཀྱིས་ནད་གཡོག་གིས་ཡོ་བྱད་དྲུག་བཀུར་བར་བྱའོ་ཞེས་བཀའ་སྩལ་
ཏོ་ཞེས་དེས་བདམས་ཤིང་བདམས་ཤིང་བཟང་པོ་རྣམས་བླངས་སོ། །བཅོམ་ལྡན་འདས་ཀྱིས་བཀའ་སྩལ་པ། བཟང་པོ་རྣམས་

Karma Leksheyling Shedra Collection. Digitization by eGangotri. Funding by MIDF

༄༅། །ལས་སྦྱིན་པར་མི་བྱའོ། །དགེ་སློང་རྣམས་ཀྱིས་ངན་པ་ལས་ཕྱིན་ནས་བཅོམ་ལྡན་འདས་ཀྱིས་བཀའ་སྩལ་པ། ངན་པ་
རྣམས་ལས་སྦྱིན་པར་མི་བྱ་སྟེ། འོན་ཀྱང་བཟང་མ་རྣམས་ལས་སྦྱིན་པར་བྱའོ། །ནད་པ་མཆོར་བར་དགེ་འདུན་གྱི་གནས་མལ་ཁོ་ན་
ལ་ཤི་བར་གྱུར་ནས་བཅོམ་ལྡན་འདས་ཀྱིས་བཀའ་སྩལ་པ། ནད་གཡོག་གིས་ནད་པའི་རྟགས་ལ་མཁས་པར་བྱ་སྟེ། སྐྱུར་བསྐྱུར་
བར་བརྟག་པར་བྱའོ། །དེའི་བྱ་བ་ཉམས་པར་མི་བྱ་སྟེ། ལུས་ཀྱི་གནས་སྐབས་ཤེས་ནས་གང་ཟག་གི་གནས་མལ་ལ་བསྙལ་བར་
བྱའོ། །གླེང་གཞི་ནི་མཉན་ཡོད་ནའོ། །དགེ་སློང་ནད་པ་ཞིག་ཡོད་པ་དེས་ལུས་ཀྱི་གནས་སྐབས་ལ་བརྟགས་ནས་དགེ་སློང་ཞིག་

ལ་སྨྲས་པ། དེ་ཞིག་ཁོ་བོ་ཇི་ཙམ་འཚོའི་བར་དུ་རིམ་གྲོ་གྱིས་ཤིག །ཁོ་བོའི་ལྷུང་བཟེད་དང་ཆོས་གོས་ནི་ཁོ་བོ་ཤི་ནས་ཁྱོད་ཅི་བདེར་གྱིས་ཤིག །དེས་དེའི་རིམ་གྲོ་བྱ་བར་བརྩམས་པ་ལས་ཇི་ཙམ་ན་དགེ་སློང་དེ་ཤི་ནོ། །དེ་ནས་གོས་འགེད་པས་དེ་ལ་སྨྲས་པ། དགེ་སློང་དེའི་ལྷུང་བཟེད་དང་ཆོས་གོས་བགོ་དགོས་ཀྱིས་ཕུལ་ཅིག །དེས་སྨྲས་པ། དེས་ཁོ་བོ་ལ་ཅི་བདེར་བྱེད་དུ་བཅུག་གོ་ཞེས་པའི་སྐབས་དེ་དགེ་སློང་རྣམས་ཀྱིས་བཅོམ་ལྡན་འདས་ལ་གསོལ་བ་དང་། བཅོམ་ལྡན་འདས་ཀྱིས་བཀའ་སྩལ་པ། དགེ་སློང་དག་དེ་གསོན་པའི་ཚེ་ཉིད་ན་མ་བྱིན་ན་ཤི་ནས་སྦྱིན་པ་ལྟ་སྨོས་ཀྱང་ཅི་དགོས། བདག་ཤི་ནས་འདིའི་ཡིན་ནོ་ཞེས་བྱ་བའི་སྦྱིན་

༄༅། །པ་འདི་ནི་མེད་པ་ཡིན་པས་བླངས་ཏེ་བགོས་ལ་དགེ་སློང་དེའི་རང་གི་སྣལ་མ་བསྒྲིན་པར་བྱའོ། །དེའི་ཚེ་དགེ་སློང་ནང་
གྱིས་ཕྱིབས་པ་སྤུག་བསྤོལ་བ་ནང་ཚབས་ཆེ་བ་ཞིག་ཡོད་པ་དེ་ཤེས་པ་ཆུང་བས་དེའི་སྨན་མེད་ནས་དེས་ལུས་ཀྱི་གནས་ལ་
བརྟགས་ཏེ་རིམ་གྲོ་བྱེད་པ་ལ་སྨྲས་པ། བདག་ལ་ཅི་ཡང་མེད་ཀྱིས་བདག་གི་ཆེད་དུ་མཚོད་པ་གྱིས་ཤིག །དེས་ཁས་བླངས་པ་
ལས་དེ་ཤི་ནས་དབ་སོང་རྣམས་སུ་སྐྲིས་སོ། །དེ་ནས་བཅོམ་ལྡན་འདས་ཀྱིས་དགེ་སློང་རྣམས་ལ་བཀའ་སྩལ་པ། དགེ་སློང་དག
དགེ་སློང་ཤི་བ་གང་ཡིན་པ་དེས་རིམ་གྲོ་བྱེད་པ་ལ་ཇི་སྐད་སྨྲས། དེ་རྣམས་ཀྱིས་ཇི་ལྟར་བྱུང་བ་གསོལ་བ་དང་། དགེ་སློང་དག

དགེ་སློང་དེ་ཡོག་པར་ལྟུང་ངོ། །གལ་ཏེ་ཚངས་པ་མཚུངས་པར་སྤྱོད་པ་རྣམས་ཀྱིས་དེའི་ཆེད་དུ་དཀོན་མཆོག་གསུམ་ལ་མཆོད་
པར་བྱས་པར་སྒྱུར་དང་དད་པ་བསྐྱེས་པས་ཡོག་པར་ལྟུང་བར་མི་འགྱུར་བ་ཞིག །དེ་ལྟ་བས་ན་དགེ་སློང་གིས་ཚངས་པ་མཚུངས་
པར་སྤྱོད་པ་ན་བ་ཡལ་བར་མི་བཞག་སྟེ། ནད་གཡོག་སྦྱིན་པར་བྱའོ། །དེས་དེ་ལ་དྲིས་ཏེ། གལ་ཏེ་དེ་ལ་སྨན་མེད་ན་ཡོད་བདག
ལ་བསླང་བར་བྱའོ། །གལ་ཏེ་སྒྲུབ་ན་དེ་ལྟ་ན་ལེགས། ཇི་སྲི་མ་སྒྲུབ་ན་དགེ་འདུན་གྱི་ལས་སྦྱིན་ནོ། །ཇི་སྲི་དེ་ཡང་མ་སྒྲུབ་ན་དེ་
བཞིན་གཤེགས་པའི་མཆོད་རྟེན་ནམ། དྲི་གཙང་ཁང་གི་གདུགས་སམ། རྒྱལ་མཚན་ནམ། རྒྱན་གང་ཡིན་པ་དེ་དགེ་འདུན་

སུམ་བརྒྱ་བཅོ་ལྔ

༄༅། །ཁྲིས་ཐོག་ལ་སྒྲིན་པར་བྱ་ཞིང་རིམ་གྲོ་བྱེད་པས་བསྒྲུར་ནས་རིམ་གྲོ་དང་སྟོན་པ་མཆོད་པར་བྱའོ། །སོས་པར་གྱུར་ན་དེ་ལ་འདི་ནི་སངས་རྒྱས་ཀྱི་ཡིན་ཏེ་ཁྱོད་ཀྱི་ཡོ་བྱད་དུ་སྤྱད་དོ་ཞེས་བརྗོད་པར་བྱའོ། །གལ་ཏེ་དེ་ལ་འགྱུར་བ་ཡོད་ན་རིམས་འབབ་དེ་བསབ་པར་བྱའོ། །གལ་ཏེ་མེད་ན་དེ་ནི་སྤྱད་པ་ལེགས་པར་སྤྱད་པ་ཡིན་ཏེ། པའི་ལ་བུ་བཞིན་དུ་རིགས་པ་ཡིན་པས་དེ་ལ་འགྲོད་པར་མི་བྱའོ། །གླིང་གཞི་ནི་མཚན་ཡོད་ནའོ། །དགེ་སློང་ནད་ཀྱིས་ཐེབས་པ་སྡུག་བསྔལ་བ་ནད་ཚབས་ཆེ་བ་ཚོར་བས་ཉེན་པ་ཞིག་ཡོད་པ་དེ་ལ་ལྷུང་བཟེད་བཟང་པོ་ཞིག་ཡོད་དེ། དེ་དེ་ལ་ལྷག་པར་ཆགས་ནས་རིམ་གྲོ་བྱེད་པ་ལ་སྨྲས་པ། ཁོ་བོའི་ལྷུང

བཟེད་འོང་ཅིག །དེས་མ་བྱིན་པ་དང་དེ་དེ་ལ་དབང་སེམས་སྐྱེས་ཤིང་ལྷུང་བཟེད་ལ་ལྷུག་པར་ཆགས་པས་ཤི་ནས་དེ་ལྷུང་བཟེད་དེ་
ཉིད་དུ་སྦྲུལ་ཞིག་ཏུ་སྐྱེས་སོ། །དགེ་སློང་རྣམས་ཀྱིས་དེ་སྲེག་ཏུ་ཕྱིར་ནས་བསྲེགས་ཏེ་གཙུག་ལག་ཁང་དུ་ལྷགས་ནས་དགེ་སློང་གི
དགེ་འདུན་འདུས་སོ། །གོས་འགོད་པས་ཤི་བའི་ཡོ་བྱད་རྐན་པའི་མཐར་སྦྱུངས་སོ། །དེ་ནས་བཅོམ་ལྡན་འདས་ཀྱིས་ཚེ་དང་ལྡན་པ
ཀུན་དགའ་བོ་ལ་བཀའ་སྩལ་པ། ཀུན་དགའ་བོ་སོང་ལ་དགེ་སློང་རྣམས་ལ་དགེ་སློང་སུས་ཀྱང་དེའི་ལྷུང་བཟེད་གཞག་པའི་སྣོད་
མ་དབྱེ་ཞིག །དེ་བཞིན་གཤེགས་པ་ཉིད་ཀྱིས་འབྱེད་པར་འགྱུར་རོ་ཞེས་སྒྲོ་ཞིག །ཚེ་དང་ལྡན་པ་ཀུན་དགའ་བོས་དགེ་སློང་རྣམས

༄༅། །ལ་བརྙོའོ། །དེ་ནས་བཅོམ་ལྡན་འདས་ཉིད་ཀྱིས་ཕྱེ་བ་དང་སྦྲུལ་ཞིག་མགོའི་གདེངས་ཀ་ཆེར་བྱས་ནས་འདུག་གོ །
དེ་ནས་བཅོམ་ལྡན་འདས་ཀྱིས་སེ་གོལ་གྱི་སྒྲས་བསླང་ནས་བཀའ་སྩལ་པ། མི་གཏི་མུག་ཅན་ལྷུང་བཟེད་འདི་སྤྱོངས་ལ་སོང་
ཤིག །དགེ་སློང་རྣམས་ཀྱིས་འགེད་པར་འགྱུར་རོ། །དེ་འབྲུགས་ནས་ཅི་དགའ་བའི་སྤྱོད་ལམ་གྱིས་སོང་སྟེ་ནགས་སྟུག་པོ་ཞིག་ཏུ
ཞུགས་ནས། དེས་དེར་ཁྲོས་པའི་མེ་སྦར་བས་ནགས་དེ་རབ་ཏུ་འབར་ཏེ་དེ་ཉིད་དུ་ཚིག་ནས་དགེ་སློང་རྣམས་ལ་དན་སེམས་སྐྱེས
པས་དམྱལ་བ་རྣམས་སུ་སྐྱེས་སོ། །དེ་ནས་བཅོམ་ལྡན་འདས་ཀྱིས་དགེ་སློང་རྣམས་ལ་བཀའ་སྩལ་པ། དགེ་སློང་དག་ཤིད་པ

ཐམས་ཅད་ལ་སྒྲག་པར་གྱིས་ཤིག །སྲིད་པའི་ཡོ་བྱད་གང་གི་ཕྱིར་སེམས་ཅན་གཅིག་གི་ལུས་དེ་གནས་གསུམ་པོ་ནགས་སྟུག
པོར་བྲོས་པའི་མི་དང་། དམྱལ་བར་སེམས་ཅན་དམྱལ་བའི་དང་། དུར་ཁྲོད་དུ་མི་ཞལ་པས་སྲེག་པར་འགྱུར་བ་ཐམས་ཅད་ལས
ཡིད་བྱུང་བར་བྱའོ། །དེ་ལྟ་བས་ན་དགེ་སློང་གིས་ཡོ་བྱད་ལ་ལྷག་པར་ཆགས་པ་བསྐྱེད་པར་མི་བྱ་ཞིང་གང་ལ་སྐྱེ་བ་དེ་ཡོངས་སུ
སྤང་བར་བྱའོ། །མ་སྤངས་ན་འགལ་ཚབས་ཅན་དུ་འགྱུར་རོ། །གཞན་ཡང་གལ་ཏེ་ནད་པ་རང་གི་ཡོ་བྱད་སློང་ན་རིམ་གྲོ་བྱེད
པས་སྨྱུར་བ་སྨྱུར་བར་སྦྱིན་པར་བྱའོ། །མ་བྱིན་ན་འགལ་ཚབས་ཅན་དུ་འགྱུར་རོ། །གླེང་གཞི་ནི་མཉན་ཡོད་ནའོ། །དེའི་ཚེ་དགེ

༄༅། །སྔོན་ནད་པ་ཞིག་གནས་ཁང་དུ་ཤི་ནས་མི་མ་ཡིན་པ་རྣམས་ཀྱི་ནང་དུ་སྐྱེས་སོ། །གོས་འགེད་པས་ལྷུང་བཟེད་དང་
ཆོས་གོས་བགོ་འོ་ཞེས་དགེ་སློང་དེའི་གནས་ཁང་དུ་འཛུག་པར་བརྩམས་པ་ལས། དེ་ཀུན་ནས་དཀྲིས་པ་དྲག་པོས་དབྱུག་པ་
བླངས་ཏེ་ཡངས་ནས་དེས་སྨྲས་པ། རེ་ཞིག་ཁོ་བོ་དུར་ཁྲོད་དུ་ཡང་མ་ཕྱུང་བར་ལྷུང་བཟེད་དང་ཆོས་གོས་འགེད་པར་བྱེད་དམ།
དེ་སྐྲངས་ནས་འབྲོས་པའི་སྐབས་དེ་དགེ་སློང་རྣམས་ཀྱིས་བཅོམ་ལྡན་འདས་ལ་གསོལ་བ་དང་བཅོམ་ལྡན་འདས་ཀྱིས་བཀའ་སྩལ་
པ། རེ་ཞིག་ཐོག་མར་དགེ་སློང་གི་རོ་ཕྱུང་ནས་ཕྱི་ནས་དེའི་ལྷུང་བཟེད་དང་ཆོས་གོས་བགོ་བར་བྱའོ། །གླེང་གཞི་ནི་མཉན་ཡོད་

སུམ་བརྒྱ་བཅུ་བདུན

ནོ། །དེའི་ཚེ་དགེ་སློང་ཞིག་ཤི་ནས་དགེ་སློང་རྣམས་ཀྱིས་དེ་ཕྱུང་སྟེ། དུར་ཁྲོད་དུ་དེ་བཞིན་དུ་བོར་ནས་གཙུག་ལག་ཁང་དུ
ལྷགས་ཏེ། གོས་འགོད་པས་ཚོས་གོས་དང་ལྷུང་བཟེད་བགོ་འོ་ཞེས་དེའི་གནས་ཁང་དུ་ཞུགས་པ་དང་དེ་མི་མ་ཡིན་པ་རྣམས་སུ
སྐྱེས་པས་དབྱུག་པ་བླངས་ཏེ་ཡངས་ནས། དེས་སྨྲས་པ། རེ་ཞིག་ཁོ་བོའི་རོལ་མཆོད་པ་ཡང་མ་བྱས་པར་ཚོས་གོས་དང་ལྷུང
བཟེད་འགོད་པར་བྱེད་དམ་ཞེས་པའི་སྐབས་དེ་དགེ་སློང་རྣམས་ཀྱིས་བཅོམ་ལྡན་འདས་ལ་གསོལ་བ་དང་། བཅོམ་ལྡན་འདས
ཀྱིས་བཀའ་སྩལ་པ། དགེ་སློང་རྣམས་ཀྱིས་སྔར་དེའི་རོལ་མཆོད་པ་བྱས་ལ་དེའི་འོག་ཏུ་ལྷུང་བཟེད་དང་ཚོས་གོས་བགོས་དང་

༄༅། །ཉེས་དམིགས་འདི་ར་མི་འགྱུར་རོ། །གླེང་གཞི་ནི་མཉན་ཡོད་ནའོ། །དེའི་ཚེ་དགེ་སློང་ནད་པ་ཞིག་གནས་ཁང་དུ་ཤི་
ནས་དེ་དགེ་སློང་རྣམས་ཀྱིས་དུར་ཁྲོད་དུ་ཁྱེར་ཏེ་རོ་ལ་མཆོད་པ་བྱས་བསྲེགས་ནས་དེ་ནས་གཙུག་ལག་ཁང་དུ་ཞུགས་པ་དང་།
གོས་འགེབ་པས་དེའི་གནས་ཁང་དུ་ཞུགས་པ་ལས་དེས་དབྱུག་པ་བླང་ཏེ་ལངས་ནས་རེ་ཞིག་བདག་གི་ཆེད་དུ་ཆོས་བསྒྲགས་པ་
མ་བྱས་པར་ཆོས་གོས་རྣམས་འགེབ་པར་བྱེད་དམ་ཞེས་པའི་སྐབས་དེ་དགེ་སློང་རྣམས་ཀྱིས་བཅོམ་ལྡན་འདས་ལ་གསོལ་བ་དང་།
བཅོམ་ལྡན་འདས་ཀྱིས་བཀའ་སྩལ་པ། དེའི་ཆེད་དུ་ཆོས་བསྒྲགས་པ་དང་དེའི་ཆེད་དུ་ཡོན་བསྔོ་བ་བྱས་ནས་ཆོས་གོས་རྣམས་

བགོ་བར་བྱའོ།། །།སྡོམ་ལ། ཉན་པ་དང་ནི་ཚོང་དཔོན་དང་། །དངོས་པོའི་སྙིང་པོ་ལག་གི་བླ། །མཚམས་བཞི་དག་ཏུ་བྱ་བ
དང་། །ཟོ་ཉ་བརྒྱད་དུ་བྱ་བའོ། །གླིང་གཞི་ནི་མཚན་ཡོད་ནའོ། །དེའི་ཚེ་ཁྱིམ་བདག་ཅིག་གིས་སངས་རྒྱས་ལ་སོགས་པ་དགེ་སློང་
གི་དགེ་འདུན་ཁྱིམ་དུ་གདུགས་ཚོད་ལ་སྤྱན་དྲངས་པ་ལས་དགེ་སློང་གི་དགེ་འདུན་ནི་ཞུགས་སོ། །བཅོམ་ལྡན་འདས་ནི་རྫས་ཀྱིས
བསྐྲུབས་པ་ན་བཞུགས་ནས་བསོད་སྙོམས་ཀྱི་སྐྱུ་སྐལ་བཞེས་སོ། །སངས་རྒྱས་བཅོམ་ལྡན་འདས་རྣམས་ནི་ཀྱུ་ལྡུས་རྫས་ཀྱིས
བསྐྲུབས་པ་ན་བཞུགས་ནས་བསོད་སྙོམས་ཀྱི་སྐྱུ་སྐལ་བཞེས་ཏེ་ལྡུ་པོ་གང་གིས་ཞེ་ན། ནང་དུ་ཡང་དག་འཇོག་པར་བཞེད

༄༅། །པ་དང་། ལྷ་རྣམས་ལ་ཆོས་འཆད་པར་བཞེད་པ་དང་། གནས་མལ་ལ་གཟིགས་པར་བཞེད་པ་དང་། ནད་པ་ལ་
གཟིགས་པར་བཞེད་པ་དང་། ཉན་ཐོས་རྣམས་འདུལ་བ་ལ་བསླབ་པའི་གཞི་བཅའ་བར་བཞེད་པ་སྟེ། སྐབས་འདིར་ནི་ནད་པ་ལ་
གཟིགས་པ་དང་། བསླབ་པའི་གཞི་བཅའ་བར་བཞེད་ནས། སངས་རྒྱས་བཅོམ་ལྡན་འདས་རྫས་ཀྱིས་བསྒྲུབས་པ་ན་བཞུགས་
ནས་བསོད་སྙོམས་ཀྱི་སྐུ་སྐལ་བཞེས་སོ། །དེ་ནས་བཅོམ་ལྡན་འདས་ཀྱིས་དགེ་སློང་གི་དགེ་འདུན་དོང་ནས་རིང་པོ་མ་ཡོན་པར་
མཁྱེན་ནས་ལྡེ་མིག་བསྣམས་ཏེ་ཀུན་དགའ་ར་བ་ནས་ཀུན་དགའ་ར་བ་དང་། གཙུག་ལག་ཁང་ནས་གཙུག་ལག་ཁང་དང་། གྱིལ་

Karma Leksheyling Shedra Collection. Digitization by eGangotri. Funding by MIDF

འདུལ། འདུལ་བ་ཞུ། བ

བོ་ནས་སྤྲིལ་པོ་དང་། འཆགས་ནས་འཆགས་རྣམས་སུ་འཆག་ཅིང་གཤེགས་པ་ན་གཙུག་ལག་ཁང་ཆེན་པོ་གང་ན་བ་དེར་
བྲོན་པ་དང་། དེ་ན་དགེ་སློང་ནད་ཚབས་ཆེ་བ་ཤིས་པ་ཆུད་པ་རང་གི་གཅིན་དང་དན་སྐྲུགས་ཀྱི་ནང་དུ་ནུབ་པ་ཞིག་གིས་བཅོམ་
ལྡན་འདས་མཐོང་ནས་བཅོམ་ལྡན་འདས་བདག་ལ་མགོན་མ་མཆིས་སོ། །བདེ་བར་གཤེགས་པ་བདག་ལ་མགོན་མ་མཆིས་སོ། །
ཞེས་སྐད་ངན་བཏོན་པ་དང་། བཅོམ་ལྡན་འདས་ཀྱིས་བཀའ་སྩལ་པ། དགེ་སློང་དག་ཁམས་གསུམ་གྱི་མགོན་པོའི་རྗེས་སུ་འབྲང་
རབ་ཏུ་བྱུང་ནས་ཅིའི་ཕྱིར་དེ་སྐད་དུ་བཅོམ་ལྡན་འདས་བདག་ལ་མགོན་མ་མཆིས་སོ། །བདེ་བར་གཤེགས་པ་བདག་ལ་མགོན་མ་

༄༅། །མཆིས་སོ་ཞེས་ང་སྐད་འདོན། བཙུན་པ་བདག་ལ་ཚངས་པ་མཚུངས་པར་སྤྱོད་པ་འགའ་ཡང་རིམ་གྲོ་བགྱིད་པའམ
ལྟ་བ་མ་མཆིས་སོ། །དགེ་སློང་ཁྱོད་ཀྱིས་ཚངས་པ་མཚུངས་པར་སྤྱོད་པ་འགའ་ལ་རིམ་གྲོ་དང་ལྟ་བ་བྱས་པ་ཡོད་དམ། བཙུན་པ་
མ་མཆིས་ལགས་སོ། །དེ་བས་ན་ཁྱོད་གནས་སྐབས་འདི་ལྟ་བུར་གྱུར་ཏོ། །བཅོམ་ལྡན་འདས་ཀྱིས་ཀྱ་མའོ་ལྟ་རྣམས་ཀྱི་དབང་པོ་
བརྒྱ་བྱིན་གྱིས་མཚོ་ཆེན་པོ་མ་དྲོས་པ་ནས་ཆུ་ཁྱེར་ཏེ་འོང་ཞིང་རི་སྒྲོས་ཀྱི་དང་ལྡང་ལས་ས་ཁྱེར་ཏེ་འོང་བར་གྱུར་ཅིག་ཅེས་འཇིག་རྟེན་
པའི་ཐུགས་བསྐྱེད་པ་མཛད་དོ་ཆོས་ཉིད་ཀྱིས་གང་གི་ཚེ་བཅོམ་ལྡན་འདས་ཀྱིས་འཇིག་རྟེན་པའི་ཐུགས་བསྐྱེད་པར་མཛད་པ་དེའི་

Karma Leksheyling Shedra Collection. Digitization by eGangotri. Funding by MIDF

ཚེ་བརྒྱ་བྱིན་དང་ཚངས་པ་ལ་སོགས་ཏེ་ལྷ་རྣམས་ཀྱིས་ཀྱང་བཅོམ་ལྡན་འདས་ཀྱི་ཐུགས་སེམས་ཀྱིས་ཤེས་སོ། །དེ་ནས་ལྷ་རྣམས་ཀྱི་
དབང་པོ་བརྒྱ་བྱིན་གྱིས་མཚོ་ཆེན་པོ་མ་དྲོས་པ་ནས་ཡན་ལག་བརྒྱད་དང་ལྡན་པའི་ཆུས་གསེར་གྱི་རིལ་བ་བཀང་སྟེ་རི་སྒྲོས་ཀྱི་
དང་ལྡང་ལགས་ས་བླངས་ནས་སྦྱར་བ་སྦྱར་བར་བཅོམ་ལྡན་འདས་ཀྱི་སྤྱན་སྔར་འོངས་ཏེ་འདུག་ནས་འདི་སྐད་ཅེས་གསོལ་ཏོ། །
བཅོམ་ལྡན་འདས་བཞུགས་ཤིག་དང་དེའི་རིམ་གྲོ་བདག་གིས་བགྱིའོ། །བཅོམ་ལྡན་འདས་ཀྱིས་བཀའ་སྩལ་པ། ཀཽ་ཤི་ཀ་འདི་
ཁྱོད་ཀྱི་ཕྱིར་རབ་ཏུ་བྱུང་བ་མ་ཡིན་གྱི། འོན་ཀྱང་དའི་ཕྱིར་ཡིན་ནོ། །གཞན་ཡང་ཁྱོད་ཀྱིས་འདི་སྟོན་མ་མཐོང་ལ་ལྷ་རྣམས་ནི་

༄༅། །གཙང་སྦྲ་ལ་དགའ་བ་ཡིན་པས་འདུག་ཅིག །ངས་ནི་འདི་རི་རིམ་གྲོ་བྱའོ། །དེ་ནས་བཅོམ་ལྡན་འདས་ཀྱིས་ན་བཟའ
ཆོས་གོས་བཟེད་ནས་ཕྱག་འཁོར་ལོ་དང་། བཀྲ་ཤིས་དང་། གཡུང་དྲུང་འཁྱིལ་པ་ཅན་བསོད་ནམས་བརྒྱ་ཕྲག་དུ་མས
བསྒྲུབས་པ། སྐྲག་པ་རྣམས་ལ་དབུགས་འབྱིན་པར་མཛད་པས་དགེ་སློང་དེ་བཟུང་སྟེ་གཅིན་དང་དན་སྐྱུགས་ནས་ཕྱུང་ནས
མཐའ་གཅིག་ཏུ་བཞག་སྟེ། སྨྱུག་གི་ཚལ་པས་བཞར་ནས་ས་དཀར་པོས་དྲིལ་ཕྱིས་བྱས་ཏེ་བཀྲུས་སོ། །དེ་ནས་སྐྱིལ་མོ་ཀྲུང་
འཆར་བཅུག་སྟེ། དེའི་ཆོས་གོས་རྣམས་བཀྲུས་ཏེ། ཕྱོགས་དེ་ཡང་བའི་ཕྱི་བ་འཛམ་པོས་བྱུག་པ་མཛད་དོ། །དེ་ནས་ཕྱག་དང

ཞབས་བསིལ་ནས་ལྷ་རྣམས་ཀྱི་དབང་པོ་བརྒྱ་བྱིན་ལ་ནང་པ་ལ་རིམ་གྲོ་བྱ་བ་སྟོན་དུ་འགྲོ་བའི་ཚེས་བཤད་པས་ཡང་དག་པར་
བསྟན། ཡང་དག་པར་འཛིན་དུ་བཅུག་ནས་གཙུག་ལག་ཁང་དུ་ཞུགས་སོ། །ཚེ་དང་ལྡན་པ་ཀུན་དགའ་བོས་བསོད་སྙོམས་ཀྱི་སྣ་
སྐལ་གྱི་བསོད་སྙོམས་ཁྱེར་ཏེ་བཅོམ་ལྡན་འདས་ཀྱི་སྤྱན་སྔར་སོང་ངོ་། །ཚེས་ཉིད་ཀྱིས་སངས་རྒྱས་བཅོམ་ལྡན་འདས་རྣམས་ནི་
བསོད་སྙོམས་ནོད་ནས་ཁྱེར་ཏེ་འོང་བའི་དགེ་སློང་ལ་སོ་སོ་ཡང་དག་པར་དགའ་བར་མཛད་པ་འདྲིས་སོ་སོ་ཡང་དག་པར་དགའ
བར་མཛད་དེ། དགེ་སློང་ཅིག་དགེ་སློང་གི་དགེ་འདུན་ཁ་ཟས་བསོད་པས་ལེགས་པར་ཚིམ་པར་བྱས་སམ་ཞེས་ཡང་དག་པར་

༄༅། །རབ་ཏུ་དགའ་བར་མཛད་པ་ཡིན་པས་བཅོམ་ལྡན་འདས་ཀྱིས་ཚེ་དང་ལྡན་པ་ཀུན་དགའ་བོ་ལ་བཀའ་སྩལ་པ།
ཀུན་དགའ་བོ་ཅིག་དགེ་སློང་གི་དགེ་འདུན་ཁ་ཟས་བསོད་པས་ལེགས་པར་ཚིམ་པར་བྱས་སམ། བཙུན་པ་དེ་བཞིན་དུ་ཞལ་ཟས་
བསོད་པས་དགེ་སློང་གི་དགེ་འདུན་ལེགས་པར་ཚིམ་པར་བགྱིས་ལགས་སོ། །དེ་ནས་བཅོམ་ལྡན་འདས་ཀྱིས་བསོད་སྙོམས་ཀྱི་
ཕྱེད་བཞེས་ཏེ་ཚེ་དང་ལྡན་པ་ཀུན་དགའ་བོ་ལ་བཀའ་སྩལ་པ། ཀུན་དགའ་བོ་སོང་ལ་གཙུག་ལག་ཁང་ཆེ་གེ་མོ་ཞིག་ན་དགེ་སློང་
ནད་ཚ་བས་ཆེ་བ་ཞིག་ཡོད་པ་དེ་ལ་བསོད་སྙོམས་ཕྱེད་པོ་འདི་ཁྱེར་ལ་ཟོས་ནས་འདི་སྐད་ཅེས་ཚེ་དང་ལྡན་པ་ཁྱོད་ཀྱི་རིམ་གྲོ་སྟོན་པ་

ཉིད་ཀྱིས་མཛད་དེ། བསོད་སྙོམས་ཕྱེད་ཀྱི་བགོ་བ་ཤར་ཡང་མཛད་དོ་ཞེས་གྲིས་ཤིག །བཙུན་པ་བ་ཀཱའ་བཞིན་འཚལ་ཞེས་ཚོ་
དང་ལྡན་པ་ཀུན་དགའ་བོས་བཅོམ་ལྡན་འདས་ཀྱི་ལྷར་མཉན་ནས་བསོད་སྙོམས་ཀྱི་ཕྱེད་ཕྱེར་ཏེ། དེ་ལ་བསོད་སྙོམས་ཕྱིན་ནས་ཇི་
སྐད་བ་ཀཱའ་རྐྱལ་བ་པ་ཡང་སྨྲས་སོ༎ ༎འདུལ་བ་གཞི། བམ་པོ་དྲུག་བཅུ་དྲུག་པ། དེ་ནས་དགེ་སློང་དེ་འདི་སྙམ་དུ་སེམས་ཏེ།
བདག་ནི་ཁམས་གསུམ་གྱི་བླ་མ་ཉིད་ཀྱིས་རིམ་གྲོ་མཛད་དེ། བསོད་སྙོམས་ཀྱི་ཕྱེད་ཀྱང་གཞན་གིས་བདག་དང་པས་ཕྱིན་པ
ལོངས་སྤྱོད་ནས་ལེ་ལོས་དུས་འདས་པར་བྱེད་པ་ནི་བདག་ལ་རིགས་པ་མ་ཡིན་པས། མ་ལ་བདག་ནམ་གྱི་ཚ་སྟོད་དང་ཚ་སྨད་ལ

༄༅། །མི་ཉལ་བར་སྦྱོར་བ་ལ་བརྩོན་པར་གནས་པར་བྱའོ་སྙམ་ནས། དེས་ནམ་གྱི་ཆ་སྟོད་དང་ཆ་སྨད་ལ་མི་ཉལ་བར་སྦྱོར་བ་ལ་བརྩོན་པར་གནས་པ་ན་འཁོར་བའི་འཁོར་ལོ་ཆ་ལྔ་པ་གཡོ་བ་དང་མི་གཡོ་བ་འདི་ཉིད་རིག་སྟེ། འདུ་བྱེད་ཀྱི་རྣམ་པ་ཐམས་ཅད་ཉམས་པ་དང་། ལྡང་བ་དང་། རྣམ་པར་འཐོར་བ་དང་། རྣམ་པར་འཇིག་པའི་ཆོས་ཉིད་དུ་ཟིལ་གྱིས་མནན་ནས་ཉོན་མོངས་པ་ཐམས་ཅད་སྤངས་ཏེ་དགྲ་བཅོམ་པར་གྱུར་ཏོ། །དགྲ་བཅོམ་པར་གྱུར་ནས་ཁམས་གསུམ་གྱི་འདོད་ཆགས་དང་བྲལ་བ། བོང་བ་དང་གསེར་དུ་མཉམ་པ། ནམ་མཁའ་དང་ལག་མཐིལ་དུ་མཚུངས་པའི་སེམས་ཙན་དན་དང་སྟེའུར་མཉམ་པ། མ་རིག་པའི་སྒོ་

འདུལ

དའི་སྦུབས་དྲལ་བར་གྱུར་ཅིང་རིག་པ་དང་། མངོན་པར་ཤེས་པ་དང་། སོ་སོ་ཡང་དག་པར་རིག་པ་ཐོབ་པ། སྲིད་པ་དང་། འདོད་
པའི་རྙེད་པ་དང་བཀུར་སྟི་ལ་རྒྱབ་ཀྱིས་ཕྱོགས་པ་དང་། དབང་པོ་དང་ཉེ་བའི་དབང་པོ་དང་བཅས་པའི་ལྷ་རྣམས་ཀྱིས་མཆོད་པར་
བྱ་བ་དང་། རྗེད་པར་བྱ་བ་དང་། མངོན་དུ་སྨྲ་བར་བྱ་བར་གྱུར་ཏོ། །དེ་ནས་བཅོམ་ལྡན་འདས་ཀྱིས་དགེ་སློང་རྣམས་ལ་བཀའ་
སྩལ་པ། དགེ་སློང་དག་ནད་པ་འདི་དག་ལ་ནི་ཚངས་པ་མཚུངས་པར་སྤྱོད་པ་ཁྱེད་ཅག་ཁོ་ན་མ་གཏོགས་པར་མ་མེད། ཕ་མེད།
ཉེ་ལག་གཞན་མེད་དོ། །དེ་ལྟ་བས་ན་ཚངས་པ་མཚུངས་པར་སྤྱོད་པ་རྣམས་ཀྱིས་ཕན་ཚུན་དུ་རིམ་གྲོ་བྱ་སྟེ། མཁན་པོས་ནི་ལྷན་

Karma Leksheyling Shedra Collection. Digitization by eGangotri. Funding by MIDF

༄༅། །ཅིག་གནས་པའིའོ། །ལྷན་ཅིག་གནས་པས་ནི་མཁན་པོའིའོ། །སློབ་དཔོན་གྱིས་ནི་ཉེ་གནས་ཀྱིའོ། །ཉེ་གནས་ཀྱིས་ནི་སློབ་དཔོན་གྱིའོ། །མཁན་པོ་གཅིག་པས་ནི་མཁན་པོ་གཅིག་པའིའོ། །སློབ་དཔོན་གཅིག་པས་ནི་སློབ་དཔོན་གཅིག་པའིའོ། །གཏམ་འདྲིས་པས་ནི་གཏམ་འདྲིས་པའིའོ། །ཞེབས་པར་སྨྲ་བས་ནི་ཞེབས་པར་སྨྲ་བའིའོ། །སྨོས་འདྲིན་གྱིས་ནི་སྨོས་འདྲིན་གྱིའོ། །འཁོར་དང་བྲལ་བ་ཤེས་པ་ཆུང་བ་གང་ཡིན་པ་དེ་ནི་དགེ་འདུན་གྱིས་ནང་གི་གནས་སྐབས་ལ་བརྟགས་ནས་རིམ་གྲོ་བ་གཅིག་གམ། གཉིས་སམ། མང་པོ་སྦྱིན་ཏེ་མཐར་ན་དགེ་འདུན་ཀུན་གྱིས་ཀྱང་རིམ་གྲོ་བྱའོ། །དགེ་སློང་རྣམས་ཐེ་ཚོམ་སྐྱེས་ནས་

Karma Leksheyling Shedra Collection. Digitization by eGangotri. Funding by MIDF

ཐེ་ཚོམ་ཐམས་ཅད་གཅོད་པ་སངས་རྒྱས་བཅོམ་ལྡན་འདས་ལ་ཞུས་པ། བཙུན་པ་བཅོམ་ལྡན་འདས་ཉིད་ཀྱིས་དགེ་སློང་དེའི་ལུས་
ཀྱི་རིམ་གྲོ་མཛད་ནས་དེས་དགྲ་བཅོམ་པ་མངོན་སུམ་དུ་བགྱིས་པ་ལ་གཟིགས། བཅོམ་ལྡན་འདས་ཀྱིས་བཀའ་སྩལ་པ། དགེ་
སློང་དག་ད་ལྟར་འབའ་ཞིག་ཏུ་མ་ཟད་དེ། ཇི་ལྟར་འདས་པའི་དུས་ན་ཡང་ངས་འདིའི་རིམ་གྲོ་བྱས་ནས་དེས་མངོན་པར་ཤེས་པ་ལྔ་
མངོན་སུམ་དུ་བྱས་པ་དེ་ཉོན་ཅིག །དགེ་སློང་དག་སྔོན་བྱུང་བ་བསྐི་གནས་མི་ཧོག་དང་། འབྲས་བུ་དང་། ཆུ་ཕུན་སུམ་ཚོགས་པ།
ཤིང་སྣ་ཚོགས་ཀྱིས་མཛེས་པར་བྱས་པ་ཞིག་ན་དྲང་སྲོང་མངོན་པར་ཤེས་པ་ལྔ་དང་ལྡན་པ་ཞིག་གནས་སོ། །དེས་སློབ་མའི་རིམ་

༄༅། །གྲོ་བྱས་ནས་སོས་པ་དང་། དེ་ནས་དེས་མཚོན་པར་ཤེས་པ་ལྔ་མངོན་སུམ་དུ་བྱས་སོ། །དགེ་སློང་དག་ཇི་སྙམ་དུ་སེམས། དེའི་ཚེ་དེའི་དུས་ཀྱི་དྲང་སྲོང་གང་ཡིན་པ་དེ་ནི་ང་ཉིད་ཡིན་ནོ། །དྲང་སྲོང་དེའི་སློབ་མ་གང་ཡིན་པ་དེ་ནི་དགེ་སློང་འདི་ཉིད་ཡིན་ཏེ། དེ་ན་ཡང་ངས་དེའི་རིམ་གྲོ་བྱས་སོ། །ད་ལྟར་ཡང་བྱས་སོ། །གཞན་ཡང་དགེ་སློང་རྣམས་ཀྱིས་བཅོམ་ལྡན་འདས་ལ་ཞུས་པ། བཙུན་པ་བཅོམ་ལྡན་འདས་ལྷག་པར་ཡང་ནད་པ་རྣམས་ལ་བྱམས་པར་མཛད་པ་ལ་གཟིགས། བཅོམ་ལྡན་འདས་ཀྱིས་བཀའ་སྩལ་པ། དགེ་སློང་དག་ད་ལྟར་འབའ་ཞིག་ཏུ་མ་ཟད་དེ། ཇི་ལྟར་འདས་པའི་དུས་ན་ཡང་ང་ལྷག་པར་ནད་པ་རྣམས་ལ་

Karma Leksheyling Shedra Collection. Digitization by eGangotri. Funding by MIDF

བྱམས་པར་བྱེད་པ་དེ་ཉིན་ཅིག ། དགེ་སློང་དག་སྔོན་བྱུང་བ་ཡུལ་ཤི་བིའི་དབྱངས་ཀྱི་རྒྱལ་པོའི་ཕོ་བྲང་ན་རྒྱལ་པོ་ཤི་བི་ཞེས་བྱ་བ་
འཁོར་བ་དང་། རྒྱས་པ་དང་བདེ་བ་དང་ལོ་ལེགས་པ་སྐྱེ་བོ་དང་མི་མང་པོས་རབ་ཏུ་གང་བ་ན་རྒྱལ་སྲིད་བྱེད་དུ་འཇུག་སྟེ།
དེ་སློང་བ་བ་རྣམས་ལ་མི་གཏོང་བཙུང་ཟད་ཀྱང་མེད་དེ། ནད་པ་རྣམས་ལ་ནི་ཁྱད་པར་དུ་བྱེད་དོ། །ཇི་ཙམ་ན་ཁྱིམ་བདག་ནད་པ་
སྨན་པ་ཐམས་ཅད་ཀྱིས་སྤངས་པ་ཞིག་རྒྱལ་པོའི་དྲུང་དུ་སོང་ནས་ལྷ་བདག་ལ་དཔྱད་མཛོད་ཅིག ། རྒྱལ་པོས་སྨན་པ་རྣམས་ལ་
བསྒོ་བ། ཤེས་ལྡན་དག་དཔྱད་བྱོས་ཤིག ། དེ་རྣམས་ཀྱིས་སྨྲས་པ། ལྷ་འདིའི་སྨན་ནི་དཀོན་ལགས་སོ། ། རྒྱལ་པོས་སྨྲས་པ།

Karma Leksheyling Shedra Collection. Digitization by eGangotri. Funding by MIDF

༄༅། །དཀོན་པ་དེ་དག་ཅི་འདྲ་བ་ཞིག་ཡིན། ལྟ་གང་ཞིག་བཙས་ཚུན་ཆད་སྟོན་ལན་འགའ་ཡང་སྐུལ་ཡང་ཁྲིམ་སྐྱོང་བ
དེའི་ཁྲག་ལས་ནས་ཐུག་བཀྲིས་ཏེ་ཟླ་བ་དྲུག་ཏུ་སྐྱལ་ན་དེ་ལྟ་ན་འདི་སོས་པར་འགྱུར་ལགས་ཀྱི་གཞན་གྱིས་མ་ལགས་སོ། །
རྒྱལ་པོས་སྨྲས་པ། དེའི་སྨན་དཀོན་པ་ནི་བདེན་ནོ། །དེ་ནས་བདག་ཉིད་ཀྱི་སྲོང་པ་ལ་བརྟག་པར་བརྩམས་ན་བདག་ཉིད་ཀྱི་སྲོང་
པ་ལ་བརྟག་པར་དཀའ་བར་གྱུར་ནས་དེས་མ་མ་ལ་དྲི་བར་བརྩམས་པ། མ་མ་ང་དུས་འདི་སྲིད་ཀྱི་བར་དུ་སྟོན་ལན་འགའ་ཡང་
ཁྲིས་པ་ཡོད་དམ་གཞོན་ནུ་ཁྱོད་གང་གི་ཚེ་བདག་གི་པང་དུ་ཕྱིན་པ་དེ་ནས་བདག་ཀུང་སྟོན་སྐུལ་ཡང་ལན་འགའ་ཡང་ཁྲིམ་སྐྱོང་

Karma Leksheyling Shedra Collection. Digitization by eGangotri. Funding by MIDF

ན༑ ཁྱོད་ལྷ་སྨོས་ཀྱང་ཅི་འཚལ། དེ་ནས་མའི་དྲུང་དུ་སོང་ནས་སྨྲས་པ་ཡུམ་བདག་དུས་འདི་སྲིད་ཀྱི་བར་དུ་སྟོན་སུལ་ཡང་འགག་
ལ་ཁྲིས་པ་མཆིས་སམ། གཞོན་ནུ་ཁྱོད་གང་གི་ཚེ་བདག་གི་རུམ་དུ་ཞུགས་པ་དེ་ནས་བདག་ཀྱང་སུལ་ཡང་ཁྲིམ་སྐྱོང་ན་ཁྱོད་ལྷ་
སྨོས་ཀྱང་ཅི་དགོས། དེས་བསམས་པ། སྨན་རྗེད་དོ་སྙམ་དུ་རིག་ནས་དེས་སྨན་པ་རྣམས་ལ་བསྒོ་བ། ཤེས་ལྡན་དག་དེས་རང་ལ་
བརྟགས་ན་ང་སྟོན་སུལ་ཡང་ཁྲིམ་སྐྱོང་བས་དའི་ཡན་ལག་ལྔའི་རྩ་གཏོར་ཅིག ༑ལྷ་བདག་ཅག་ནི་མི་ཕལ་པ་ཞིག་གི་དོན་དུ་ལྷའི་
སྐུ་ལ་མཚོན་མི་འདེབས་སོ། ༑བྱང་ཆུབ་སེམས་དཔའ་རྣམས་ནི་བཟོའི་གནས་དང་ལས་ཀྱི་གནས་དེ་དང་དེ་རྣམས་ལ་མཁས་པ་

Karma Leksheyling Shedra Collection. Digitization by eGangotri. Funding by MIDF

༄༅། །ཡིན་པས་རྒྱལ་པོ་རང་ཉིད་ཀྱིས་རྩ་གཏང་ངོ་། །ཁྲག་དེས་ཟླ་བ་དྲུག་ཏུ་ཉི་མ་རེ་རེ་ཞིང་དེ་ལ་ནས་ཕྱུག་བླུད་པས་སོས་པར་གྱུར་ཏོ། །དགེ་སློང་དག་ཇི་སྙམ་དུ་སེམས། དེའི་ཚེ་དེའི་དུས་ན་རྒྱལ་པོ་གང་ཡིན་པ་དེ་ནི་ང་ཉིད་ཡིན་ཏེ། དེ་ན་ཡང་ད་ནད་པ་རྣམས་ལ་བྱམས་པར་བྱེད་ན། དཧྲི་ཧྲི་ཞིག་སྨོས་ཀྱང་ཅི་དགོས། གཞན་ཡང་ཤི་བེའི་བུ་གཞོགས་ཕྱེད་སྐམས་པར་གྱུར་ནས་རྒྱལ་པོས་སྨན་པ་རྣམས་ལ་བསྒོ་བ། ཤེས་ལྡན་དག་གཞོན་ནུའི་དཔྱད་གྱིས་ཤིག །དེ་རྣམས་ཀྱིས་སྨྲས་པ། ལྷ་བཅུད་ཐམས་ཅད་མར་དང་སྦྲོལ་ཅིག །ལོ་བཅུ་གཉིས་སུ་བཅུད་ཐམས་ཅད་བསོགས་ན་འདིའི་ཡང་ཤད་ཤད་ཏེ་འུའི་ཤམ་རྗེད་དོ། །སྨན་པ་རྣམས་ཀྱིས་

འདུལ

འདུལ་བ་གཞི།

པ

བྲུ་བ་རྣམས་ལ་བསྒོ་བ། ཤེས་ལྡན་དགེ་མི་ཡོང་དང་བྲུ་གག་ཁྱེར་ཏེ་རྒྱ་མཚོའི་འགྲམ་དུ་དེང་ལ་དེར་ཉེ་ཚུགས་ཏེ་བྲུ་གག་གི་མདུན་དུ་མི་ཡོང་ཞོག་ཅིག་དང་། བྲུ་གག་རང་གི་གཟུགས་བརྙན་མཐོང་ནས་འདི་བྲུ་གག་ཡིན་ནོ་སྙམ་སྟེ། སྐད་འབྱུང་བ་དང་། ཤང་ཤང་ཏེའུ་ཡིས་བྲུ་གག་གི་སྐད་ཐོས་ནས་རོ་མཚར་ཆེ་བས་བྲུ་གག་གི་དྲུང་དུ་འོང་བར་འགྱུར་ཏེ། དེ་བཟུང་བའི་ཐབས་ནི་འདི་ཡིན་ནོ། ། དེ་རྣམས་ཀྱིས་དེ་བཞིན་དུ་བྱས་པ་ལས་ཇི་ཙམ་ན་ལས་ཀྱི་ཞགས་པས་ཟིན་པའི་སྒྲོག་ཆགས་ཤང་ཤང་ཏེའུ་ཐོགས་ནས་དེ་རྣམས་ཀྱིས་དེ་ཁྱེར་ཏེ་དོང་ངོ་། །འདི་ནི་ཆོས་ཉིད་ཡིན་ཏེ། འཇིག་རྟེན་གནས་པ་ཆགས་ནས་རིང་པོ་མ་ཡོན་པའི་ཚེ་དུད་འགྲོ་རྣམས་ཀྱང་

Karma Leksheyling Shedra Collection. Digitization by eGangotri. Funding by MIDF

སུམ་བརྒྱ་ཉེར་བརྒྱད

༄༅། །སྨྲ་ཤེས་པས་སྲོག་ཆགས་ཤང་ཤང་ཏེའུ་ཡིས་སྨྲས་པ། བདག་གར་བགྲི། དེ་རྣམས་ཀྱིས་ཇི་ལྟར་གྱུར་པ་སྨྲས་པ་དང་། དེས་སྨྲས་པ། ཐོང་ཤིག །ཐོང་ཤིག །ཤའི་མཐུ་ཡོད་པར་བྱེད་པ་ཞེས་བྱ་བའི་སྨན་དང་རིན་པོ་ཆེ་རྣམས་སྨྲོས། །དེ་རྣམས་ཀྱིས་སྨྲས་པ། རེ་ཞིག་ཁྱོད་ཀྱིས་སྨན་དེ་དག་ཅི་འདྲ་བ་བལྟས་སྟོན་ཅིག་དེས་སྨྲས་པ། བདག་གི་ཁྲུས་བྱས་པའི་ཆུ་ནི་ཤའི་མཐུ་ཡོད་པ་ཡིན་གྱིས་དེ་ཁྱེར་ལ་དེངས་ཤིག་རིན་པོ་ཆེ་འདི་དག་ཡིན་ནོ། །དེ་དག་རྒྱལ་པོས་འཇིགས་པས་རིན་པོ་ཆེ་རྣམས་བོར་ཏེ་ཤང་ཤང་ཏེའུ་དེ་ཉིད་ཁྱེར་ཏེ་ངོང་བ་ལས་རིམ་གྱིས་ཡུལ་ཤི་བའི་དབྱངས་ཀྱི་རྒྱལ་པོའི་ཕོ་བྲང་དུ་ཕྱིན་ནས་དེ་རྣམས་ཀྱིས་སྲོག་ཆགས་ཤང་

DHARMA 655 YESHE DE

འདུལ། འདུལ་བ་གཞི། ཏ

ཤང་ཧེའུ་རྒྱལ་པོ་ལ་ཕུལ་ཏེ། དེས་བསྟན་པའི་སྨན་གང་ཡིན་པ་དེ་ཡང་སྨྲས་སོ། །དེ་ནས་རྒྱལ་པོས་ཤང་ཤང་ཧེའུ་ལ་དྲིས་པ་དང་སྨྲས་པ། ལྷ་བདག་བཀུས་པའི་ཚབ་ཤ་སྐྱོབས་ཅན་དུ་བགྱིད་པ་ལགས་སོ། །རྒྱལ་པོས་ཆུ་སྣོད་བདུན་ཆུ་བཟང་པོས་བཀང་བར་བཞག་གོ །ཇི་ཙམ་ན་དེ་དེ་དག་ཏུ་ཇི་སྲིད་ལེགས་པར་ངལ་སོས་པས་དེ་སྲིད་དུ་ཁྲུས་བྱས་ནས། དེ་ནས་ལུས་ཀྱི་སྟོབས་ཤེས་པ་དང་མོད་ལ་འཕུར་ཏེ་ཁང་པའི་སྟེང་དུ་འདུག་ནས་འཛེགས་པ་དང་བག་ཚབ་དང་བྲལ་ནས་ཚིགས་སུ་བཅད་པས་སྨྲས་པ། རེ་ཞིག་ཐོག་མ་བདག་སྔན་ཏེ། །ཕྱི་ནས་བྱ་བ་འདི་དག་གོ །དེ་ནས་རྒྱལ་པོ་སྔན་པ་སྟེ། །སྔན་པོའི་དཀྱིལ་འཁོར་ལེགས་པར

DHARMA 656 YESHE DE

༄༅། །རྫོགས། །ཞེས་སྨྲས་ནས་སོང་ངོ་། །དེ་ནས་རྒྱལ་པོས་སྨན་པ་རྣམས་བཀུག་སྟེ་དྲིས་པ། ཤེས་ལྡན་དག་ཤང་ཤང་
ཏེ་འུའི་ཁྲུས་བྱས་པའི་ཆུ་དེ་ཤའི་མཐུ་ཡོད་པར་བྱེད་པ་བདེན་ནམ། དེ་རྣམས་ཀྱིས་སྨྲས་པ། ལྷ་མང་ལགས་ཀྱིས་མར་དང་སྒྲོལ་
ཅིག །དེ་རྣམས་ཀྱིས་བཙུད་ཐམས་ཅད་མར་དང་བཙོས་ཏེ་རྒྱལ་པོའི་བུ་ལ་བླུད་པར་ཞུགས་སོ། །ཇི་ཙམ་ན་གདངས་རིའི་སྲུལ་ཞིག
ན་རང་སངས་རྒྱས་ལྔ་བརྒྱ་གནས་པ་ལས་དེ་ན་གཅིག་གཞོགས་ཕྱེད་སྙམས་པར་གྱུར་ཏེ། དེ་ལ་རང་སངས་རྒྱས་དེ་རྣམས་ཀྱིས་
སྨྲས་པ། ཚེ་དང་ལྡན་པ་ཡོངས་སུ་སོང་ལ་སྨན་པ་ལ་སྨོས་ཏེ་སྨན་སྦྱིན་ཅིག་དང་སོས་པར་འགྱུར་རོ། །དེས་སྨྲས་པ། ཚེ་དང་ལྡན་པ་

Karma Leksheyling Shedra Collection. Digitization by eGangotri. Funding by MIDF

དག །སྐྱེ་བོ་མང་པོ་ལ་མི་སྡུག་པ། སྐྱེ་བོ་མང་པོ་མི་འདོད་པ། སྐྱེ་བོ་མང་པོ་མི་དགའ་བ། སྐྱེ་བོ་མང་པོའི་ཡིད་དུ་མི་འོང་བ་སེམས་
ཅན་ཐམས་ཅད་ཀྱི་ཐུན་མོང་གི་ཆོས་འདི་ལྟ་སྟེ། འཆི་བ་ཞེས་བྱ་བ་གང་ཡིན་པ་དེ་འོང་སྟེ། བདག་ནད་དང་བཅས་ཏེ་ཁྱེར་བར་
གྱུར་ན་ཅིའི་ཕྱིར་གྲོང་ཁྱེར་གྱི་མཐར་འགྲོ་དེ་རྣམས་ཀྱིས་བླངས་པ། ཆོ་དང་ལྡན་པ་དེ་ལྟ་མོད་ཀྱི་འོན་ཀྱང་ཇི་ཙམ་དུ་སྐྱེས་བུ་གང་ཟག་
ཚུལ་ཁྲིམས་དང་ལྡན་པ་ཡུན་རིང་དུ་འཚོ་བ་དེ་ཙམ་དུ་བསོད་ནམས་མང་པོ་སོགས་སོ། །ཇི་ཙམ་དུ་བསོད་ནམས་མང་པོ་བསགས་
པ་དེ་ཙམ་དུ་མཐོ་རིས་སུ་ཡུན་རིང་དུ་དགའ་བར་འགྱུར་རོ་ཞེས་དེ་དེ་རྣམས་ཀྱིས་སྐུལ་མ་བཏབ་ནས་ལྗོངས་སུ་བབས་ཏེ། རི་མ་གྲིས་

༄༅། །ཡུལ་ཤི་བིའི་དབྱངས་ཀྱི་རྒྱལ་པོའི་ཕོ་བྲང་དུ་ཕྱིན་ཏོ་དེ་ནས་ལམ་ཕྲིས་དབབ་པ་དཔལ་སོགས་ནས་སྨན་པའི་དྲུང་དུ་སོང་སྟེ། བཞིན་བཟངས་ཁོ་བོ་འདི་འདྲ་བའི་ནད་ཀྱིས་ཐེབས་ཀྱིས་སྨན་སྟོན་ཅིག །ཅེས་སྨྲས་པ། འཕགས་པ་ཁྱོད་ཀྱི་སྐྱོན་ནད་འདི་ཅི་འདྲ་བ་ཁོ་ན་རྒྱལ་པོའི་སྲས་ཀྱི་ཡང་དེ་ཁོ་ན་འདྲ་ནས་ལོ་བཅུ་གཉིས་ཀྱིས་བཅུད་ཐམས་ཅད་མར་དང་བཅོས་པ་མཆིས་ཀྱིས་བཞུད་ལ་སྦྱོངས་ཤིག་དང་། གལ་ཏེ་སྐལ་བའི་ཁྱད་པར་ཅན་གྱིས་བཅུད་དེ་ཐོབ་ན་དེས་ནི་ཁྱོད་འཚོ་བར་འགྱུར་རོ། །དེ་རྒྱལ་པོའི་ཕོ་བྲང་དུ་སོང་ནས་སྒྲོ་ཀར་བསྡད་དེ། རྒྱལ་པོ་དེའི་གན་དུ་སྤྱོད་པ་ནི་སློང་བ་པོའི་སྐྱེ་བོ་སྤྲོན་དུ་གཞུག་པའི་ཕྱིར་སྒོར་རྒྱུན་དུ་དྲིལ་འདོགས་ཏེ།

གང་གི་ཚེ་སྒྲོང་བ་པོ་སྒྲོ་ན་འདུག་པ་དེའི་ཚེ་དེ་དཀྲོལ་བར་བྱེད་དོ། །ཅི་ཙམ་ན་རང་སངས་རྒྱས་འོངས་ནས་དྲིལ་ཏེ་དཀྲོལ་ཏོ། །
དེ་ནས་རྒྱལ་པོའི་བུས་ཕ་དང་མ་ལ་སྨྲས་པ། ཡབ་ཡུམ་སྒྲོང་བ་པོ་ཞིག་མཆིས་ཀྱིས་ཅི་ཞིག་སྒྲོང་སྨྲོས་ཤིག །དེ་གཉིས་ཀྱིས་སྨྲས
པ། བུ་བདག་ཅག་གིས་ལོ་བཅུ་གཉིས་སུ་རྫས་རྣམས་བསོགས་ཏེ་བཙོས་ནས་བྲུས་པའི་བཅུད་འདི་རེ་ཞིག་འཕྲུང་ཤིག་དང་།
ཕྱི་ནས་སྒྲོང་བ་པོ་ནང་དུ་བཀུག་ལ་ཅི་སྒྲོང་བ་སྒྲོའོ། །དེ་ངོ་མཚར་དང་བཀྲ་ཤིས་དང་བདེ་ལེགས་སུ་གྱུར་པ་དག་བྲུས་ནས་མར་
འཕྲུང་བར་འདོད་ན་སྒྲོང་བ་པོའི་སྐྱོ་བོའི་རེ་བས་ལུས་ཀྱི་གདན་དུ་ཕོག་ནས་མར་དེ་མ་འཕྲུངས་པར་སྨྲས་པ། ཡབ་ཡུམ་རེ་ཞིག་སྒྲོང་

༄༅། །བ་པོ་ནང་དུམ་བཀུག་གི་བར་དུ་མི་འཚལ་ལོ། །རྒྱལ་པོས་སྒོ་བ་ལ་བསྒོ་བ། སྒོང་བ་པོ་ནང་དུ་ཐོང་ཤིག །དེ་ནང་དུ་ཞུགས་པ་དང་རྒྱལ་པོའི་བུས་ལུས་མཛེས་པ་དང་། སེམས་དད་པ་དང་། སྤྱོད་ལམ་ཞི་བས་ཞུགས་པ་མཐོང་ནས་དེས་སྨྲས་པ། འཕགས་པ་ཅི་ཞིག་བཞེད། དེས་རྒྱས་པར་སྨྲས་པ་དང་། དེས་སྨྲས་པ། འཕགས་པ་བཙུན་ནི་ཁྱོད་ཁོ་ན་ལ་ཆོས་ཀྱི་བདག་ལ་མ་ལགས་ཀྱི་དབུལ་གྱིས་བཞེས་ཤིག །དེས་ལྷུང་བཟེད་བཟེད་པ་དང་། རྒྱལ་པོའི་བུ་བསམ་པ་དག་པོས་ལྷུང་བཟེད་དེར་བཙུན་བླུགས་སོ། །བདག་ཉིད་ཆེན་པོ་དེས་ཀྱང་རྒྱལ་པོའི་བུ་ལ་སེམས་ཅན་ཐམས་ཅད་ལ་ཕན་པ་དང་ལྡན་པའི་སེམས་བསྐྱེད་པ་དང་།

ཚུལ་ཁྲིམས་དང་ལྡན་པའི་སྨོན་ལམ་ནི་འགྲུབ་པར་འགྱུར་ལ། དེ་ཡང་ཚུལ་ཁྲིམས་རྣམས་རྣམ་པར་དག་པའི་ཕྱིར་གཉིས་ཀ་ཡང་
སོས་པར་འགྱུར་རོ། །དགེ་སློང་དག་ཇི་སྙམ་དུ་སེམས། དེའི་ཚེ་དེའི་དུས་ཀྱི་རྒྱལ་བུ་གཞོན་ནུ་གང་ཡིན་པ་དེ་ནི་ང་ཉིད་ཡིན་ཏེ།
དེ་ན་ཡང་ང་ནད་པ་རྣམས་ལ་བྱམས་པར་བྱེད་ན་ད་ལྟ་ལྟ་སྨོས་ཀྱང་ཅི་དགོས། བཙུན་པ་རྒྱལ་བུ་དང་རང་སངས་རྒྱས་དེས་ལས་ཅི་
ཞིག་བགྱིས་ན། དེས་ན་གཉིས་ཀ་མཉམ་དུ་བྲོས་ཐབས་ལ་མཉམ་དུ་སོས་པར་གྱུར་ལགས། བཅོམ་ལྡན་འདས་ཀྱིས་བཀའ་སྩལ་
པ། དགེ་སློང་དག་འདི་གཉིས་ཁོ་ནས་སྔོན་གྱི་ཚེ་རབས་གཞན་རྣམས་སུ་ལས་ཚོགས་ཉེད་པ། ཀྱེན་ཡོངས་སུ་བསྒྲུབ་པ། ཨོད་པ

Karma Leksheyling Shedra Collection. Digitization by eGangotri. Funding by MIDF

༄༅། །བཞིན་དུ་ཉེ་བར་གནས་པ་གདོན་མི་ཟ་བར་གནས་པ་འབྱུང་བར་འགྱུར་བའི་ལས་དག་བྱས་ཤིང་བསགས་པས་འདི་
གཉིས་ཉིད་ཀྱིས་ལས་བྱས་ཤིང་བསགས་པ་གཞན་སུ་ཞིག་གིས་སོ་སོར་མྱོང་བར་འགྱུར། དགེ་སློང་དག་ལས་བྱས་ཤིང་
བསགས་པ་དག་ནི་ཕྱི་རོལ་གྱི་སའི་ཁམས་ལ་རྣམ་པར་སྨིན་པར་མི་འགྱུར། ཆུའི་ཁམས་ལ་མི་འགྱུར། མེའི་ཁམས་ལ་མི་འགྱུར།
རླུང་གི་ཁམས་ལ་མི་འགྱུར་གྱི། འདི་ལྟར་ལས་དགེ་བ་དང་མི་དགེ་བ་བྱས་ཤིང་བསགས་པ་དག་ནི་ཟིན་པའི་ཕུང་པོ་དང་།
ཁམས་དང་། སྐྱེ་མཆེད་རྣམས་ལ་རྣམ་པར་སྨིན་པར་འགྱུར་ཏེ། ལས་རྣམས་བསྐལ་པ་བརྒྱར་ཡང་ནི། །ཆུད་མི་ཟ་བའང་ཚོགས་

དང་དུས། །ཉིད་ན་ལུས་ཅན་རྣམས་ལ་ནི། །འབྲས་བུ་དགུ་ཏུ་འགྱུར་བ་ཉིད། །དགེ་སློང་དག་སྔོན་བྱུང་བ་ལྷ་རུ་ཏ་སྐྱིའི་གྲོང་ཁྱེར་
དུ་རྒྱལ་པོ་ཚངས་བྱིན་ཞེས་བྱ་བ་བྱུང་ངོ༌། དེ་ལ་བུ་གཉིས་ཡོད་པ་ལས་ནུ་བོ་ཤོས་གང་ཡིན་པ་དེ་རྒྱལ་སྲིད་ལ་དགའ་བར་གྱུར་
ཏོ༑ །མདུན་ན་འདོན་པ་ཡང་བུ་གཉིས་ཡོད་པ་ལས་ནུ་བོ་ཤོས་གང་ཡིན་པ་དེ་མདུན་ན་འདོན་འདོད་པར་གྱུར་ཏེ། སེམས་ཅན་
རྣམས་ནི་ཁམས་ཀྱི་སྒོ་ནས་ཤེད་འཕྲོད་པ་ཡིན་པས་དེ་གཉིས་ཕན་ཚུན་དུ་ཡིད་གཅུགས་པར་གྱུར་ནས་རྒྱལ་བུས་སྨྲས་པ།
ཐབས་ཅི་ཞིག་བྱས་ན་དེས་ན་ང་རྒྱལ་པོར་འགྱུར། དེས་སྨྲས་པ། ཁྱོད་ཀྱིས་གལ་ཏེ་བདག་མདུན་ན་འདོན་དུ་གཞུག་ན་ནི་ཐབས་

༄༅། །མཆིས་ཀྱིས་སྟོན་དུ་གསོལ་བར་བགྱིའོ། །དེས་སྨྲས་པ། དེ་ལྟར་བྲ་ཧྨེ་གཞུག་གིས་སྨྲོས་ཤིག །དེས་སྨྲས་པ།
བདག་གིས་ཁྱོད་ཀྱི་གཅེན་ཞ་བོར་བགྱིས་དང་ཁྱོད་རྒྱལ་པོར་འགྱུར་རོ། །དེས་རྗེས་སུ་ཡི་རང་ངོ་། །དེ་ནས་དེས་རྒྱལ་བུ་ཕུ་བོ་
ཤོས་དེ་སྨན་མ་ཡིན་པ་བྱིན་ནས་ཞ་བོར་སྒྱུར་ཏོ། །དུས་གཞན་ཞིག་ན་རྒྱལ་པོ་ཤི་ནས་བློན་པོ་རྣམས་ཀྱིས་དེ་ནི་ཞ་བོར་སྒྱུར་ཏོ་སྙམ་
ནས་ནུ་བོ་ཤོས་རྒྱལ་པོར་དབང་བསྐུར་ཏོ། །དེས་ཀྱང་མདུན་ན་འདོན་གྱི་ནུ་བོ་ཤོས་གང་ཡིན་པ་དེ་མདུན་ན་འདོན་དུ་གཙུག་གོ །
ཇི་ཙམ་དུ་གཞན་ཞིག་ན་རྒྱལ་པོ་མདུན་ན་འདོན་དང་ལྷན་ཅིག་ཏུ་བྲེ་མོ་གཏམ་སྨྲ་ཞིང་འདུག་པ་ལས་རྒྱལ་པོས་ཕུ་བོ་ཞ་བ་དེ་མཐོང་

ངོ། །དེས་དེ་མཐོང་ནས་འགྱོད་པར་གྱུར་ཏེ། བདག་གིས་རྒྱལ་པོའི་སྲིད་ཀྱི་ཕྱིར་ཕུ་བོ་ཞ་བར་བྱས་པ་གང་ཡིན་པ་དེ་ནི་མ་
ལེགས་པ་ཞིག་བྱས་སོ། །ལྷ་བདག་ཀྱང་འགྱོད་པར་གྱུར་གྱིས། གལ་ཏེ་ལྷ་དགྱེས་ན་འདི་ཕྱིར་སྟོན་གྱི་ཇི་ལྟ་བ་བཞིན་དུ་བགྱིའོ། །
དེས་སྨྲས་པ། གཞན་གིས་ཐོས་ཤིག །དེས་དེ་ལ་སྨན་བྱིན་ནས་སོས་པར་གྱུར་ཏོ། །དེ་ནས་དེ་གཉིས་ཀྱིས་རང་སངས་རྒྱས་ཤིག་ལ་
བྱ་བ་བྱས་ནས་སྨོན་ལམ་གདབ་པར་བརྩམས་པ། གང་ཡང་བདག་ཅག་གིས་ཡོན་གནས་དམ་པ་འདི་ལྟ་བུ་ལ་བྱ་བ་བྱས་པའི་
ལས་འདིའི་རྣམ་པར་སྨིན་པས་ཕྱུག་ཅིང་ནོར་མང་ལ་ལོངས་སྤྱོད་ཆེ་བའི་རིགས་སུ་སྐྱེ་ཞིང་ཞ་བོར་བྱས་པའི་སྡིག་པའི་ལས་འདིའི་

Karma Leksheyling Shedra Collection. Digitization by eGangotri. Funding by MIDF

༄༅། །རྣམ་པར་སྨིན་པ་ཉམས་སུ་མི་མྱོང་བར་འགྱུར་ཅིག་བྱས་སོ། །དགེ་སློང་དག་ཇི་སྙམ་དུ་སེམས། དེའི་ཚེ་དེའི་དུས་ཀྱི་
རྒྱལ་པོའི་བུ་གང་ཡིན་པ་དེ་ནི་ང་ཉིད་ཡིན་ནོ། །མདུན་ན་འདོན་གྱི་བུ་གང་ཡིན་པ་དེ་ནི་རང་སངས་རྒྱས་དེ་ཉིད་ཡིན་ནོ། །
དེ་གཉིས་ཀྱིས་གྲོས་བྱས་ནས་རྒྱལ་བུ་གཞོན་ནུ་ལ་སྨན་མ་ཡིན་པ་བྱིན་པ་གང་ཡིན་པ་དེས་ན་མཉམ་དུ་ཞ་བོར་གྱུར་ཏོ། །
ཡང་འགྱོད་པར་གྱུར་པས་དེ་གཉིས་ཀྱིས་གྲོས་བྱས་ཏེ་སླར་སྨན་བྱིན་པ་གང་ཡིན་པ་དེས་ན་མཉམ་དུ་སོས་པར་གྱུར་ཏོ། །དགེ་
སློང་དག་དེ་ལྟ་བས་ན་ལས་གཅིག་ཏུ་ནག་པ་རྣམས་ཀྱི་རྣམ་པར་སྨིན་པ་ནི་གཅིག་ཏུ་ནག་པ་ཡིན་ལ། གཅིག་ཏུ་དཀར་བ

Karma Leksheyling Shedra Collection. Digitization by eGangotri. Funding by MIDF

རྣམས་ཀྱི་ནི་གཅིག་ཏུ་དཀར་བ་དང་འདྲེན་མ་རྣམས་ཀྱི་ནི་འདྲེན་མ་སྟེ། དགེ་སློང་དག་དེ་ལྟ་བས་ན་ལས་གཅིག་ཏུ་གནག་པ
རྣམས་དང་། འདྲེན་མ་རྣམས་ནི་སྤངས་ལ། ལས་གཅིག་ཏུ་དཀར་བ་རྣམས་ལ་བརྩམ་པར་བྱ་སྟེ། དགེ་སློང་དག་ཁྱེད་ཀྱིས་དེ་ལྟ
བུ་ལ་བསླབ་པར་བྱའོ། །གླིང་གཞི་ནི་མཚན་ཡོད་ནའོ། །དེའི་ཚེ་མཚན་ཡོད་ན་ཁྱིམ་བདག་མཚོང་དཔོན་ཞེས་བྱ་བ་ཕྱུག་ཅིང་ནོར
མང་བ་ལོངས་སྤྱོད་ཆེ་བ་ཡོངས་སུ་བཟུང་བ་ཡངས་ཤིང་རྒྱ་ཆེ་བ་རྣམ་ཐོས་ཀྱི་བུའི་ནོར་དང་ལྡན་པ། རྣམ་ཐོས་ཀྱི་བུ་ལ་ནོར་གྱིས
འགྲན་པ་ཞིག་གནས་སོ། །དེས་རིགས་མཚུངས་པ་ལས་ཆུང་མ་བླངས་ནས་དེ་བུ་མེད་ཅིང་བུ་མངོན་པར་འདོད་པས་ཞི་བ་དང་རྒྱུ

༄༅། །ལྷ་དང་། ལུས་ངན་དང་། བརྒྱ་བྱིན་དང་། ཚངས་པ་ལ་སོགས་པ་ལ་གསོལ་བ་འདེབས་ཤིང་ལྷའི་བྱེ་བྲག་གཞན་ཡང་འདི་ལྟ་སྟེ། ཀུན་དགའ་ར་བའི་ལྷ་དག་དང་ཚལ་གྱི་ལྷ་དག་དང་། བཞི་མདོའི་ལྷ་དག་དང་། སུམ་མདོའི་ལྷ་དག་དང་། གཏོར་མ་ལེན་པའི་ལྷ་དག་དང་། ལྷན་ཅིག་སྐྱེས་པ་དང་། ཆོས་མཐུན་པའི་ལྷ་དག་དང་། རྟག་ཏུ་རྗེས་སུ་འབྲང་བའི་ལྷ་དག་ལ་ཡང་གསོལ་བ་འདེབས་སོ། །འཇིག་རྟེན་ན་གང་དག་གསོལ་བ་འདེབས་པའི་རྒྱུ་ལས་བུ་ཕོ་དང་བུ་མོ་དག་སྐྱེའོ་ཞེས་བྱ་བའི་གཏམ་དེ་ལྟ་བུ་ཡོད་དེ། དེ་ནི་དེ་ལྟ་མ་ཡིན་ཏེ། གལ་ཏེ་དེ་ལྟར་གྱུར་དུ་ཟིན་ན་རེ་རེ་ལ་ཡང་འདི་ལྟ་སྟེ། དཔེར་ན་འཁོར་ལོས་སྒྱུར་བའི་རྒྱལ

པོ་བཞིན་དུ་བུ་སྟོང་ཡོད་པར་འགྱུར་རོ། །འོན་ཀྱང་གནས་གསུམ་པོ་དག་མངོན་སུམ་དུ་གྱུར་པ་ལས་བུ་ཕོ་དང་བུ་མོ་དག་སྐྱེ་བར་འགྱུར་ཏེ། གསུམ་པོ་དེ་དག་གང་ཞེ་ན། ཕ་དང་མ་གཉིས་ཆགས་པར་གྱུར་ཅིང་འདུས་པ་དང་། མ་དུས་ལ་བབ་ཅིང་ཟླ་མཚན་དང་ལྡན་པ་དང་། དྲི་ཟ་ཉེ་བར་གནས་པར་གྱུར་པ་སྟེ། གནས་གསུམ་པོ་དེ་དག་མངོན་སུམ་དུ་གྱུར་པ་ལས་བུ་ཕོ་དང་བུ་མོ་དག་སྐྱེ་བར་འགྱུར་རོ། །དེས་གང་གི་ཚེ་ལྷ་རྣམས་ལ་གསོལ་བ་བཏབ་ཀྱང་བུ་ཕོ་དང་བུ་མོ་མེད་པ་དེའི་ཚེ་ལྷ་ཐམས་ཅད་སྤངས་ཏེ་བཅོམ་ལྡན་འདས་ལ་མངོན་པར་དད་པར་གྱུར་ཏོ། །ཇི་ཙམ་ན་དགེ་སློང་ཞིག་གི་དྲུང་དུ་སོང་སྟེ། འཕགས་པ་ལེགས་པར་གསུངས་པའི

༄༅། །ཆོས་འདུལ་བ་ལ་བདག་རབ་ཏུ་འབྱུང་བར་འཚལ་ལོ། །བཞིན་བཟངས་དེ་བཞིན་དུ་གྲིས་ཤིག་ཅེས་དེས་དེ་རིམ་གྱིས་སྐྲ་བྲེགས་ནས་བསླབ་པའི་གཞི་རྣམས་སྦྱིན་པར་བཅུམས་པ་ལས་རིམས་ཆེན་པོས་ཐེབས་ནས་རབ་ཏུ་འབྱུང་བའི་བར་ཆད་དུ་གྱུར་པའི་སྐབས་དེ་བཅོམ་ལྡན་འདས་ལ་དགེ་སློང་རྣམས་ཀྱིས་གསོལ་བ་དང་། བཅོམ་ལྡན་འདས་ཀྱིས་བཀའ་སྩལ་པ། རེ་ཤིག་སོས་ཀྱི་བར་དུ་བསླབ་པའི་གཞི་རྣམས་མི་སྦྱིན་ཞིང་དེའི་རིམ་གྲོ་བྱོས། །བཅོམ་ལྡན་འདས་ཀྱིས་དེའི་རིམ་གྲོ་བྱོས་ཞེས་བཀའ་སྩལ་ན། དགེ་སློང་རྣམས་ཀྱིས་སུས་བྱ་བ་མ་ཤེས་ནས། བཅོམ་ལྡན་འདས་ཀྱིས་བཀའ་སྩལ་པ། དགེ་སློང་རྣམས་དང་སྨན་པས་སོ། །

Karma Leksheyling Shedra Collection. Digitization by eGangotri. Funding by MIDF

སྨིན་པ་རྣམས་ཀྱིས་ཉིན་པར་སྨན་བྱས་ན་མཚན་མོ་ནད་ལ་ཕན་པར་འགྱུར་རོ། །དེ་རྣམས་ཀྱིས་སྨྲས་པ། འཕགས་པ་འདིའི་དབྱིད་
བདག་གིས་གདུགས་ལ་བཤྲིས་ན་མཚན་མོ་གྲོ་ལ་ཕན་པར་འགྱུར་ཤྲིས། གལ་ཏེ་འདི་ཁྱིམ་དུ་བསྐྱལ་ན་བདག་ཅག་གིས་ཉིན་
མཚན་དུ་འདིའི་དབྱིད་བཤྲིའོ་ཞེས་པའི་སྐབས་དེ་དགེ་སློང་རྣམས་ཀྱིས་བཅོམ་ལྡན་འདས་ལ་གསོལ་བ་དང་། བཅོམ་ལྡན་འདས་
ཀྱིས་བཀའ་སྩལ་པ། ཁྱིམ་དུ་སྐྱོལ་ལ་དེར་ཡང་དེའི་རིམ་གྲོ་བྱེད་པ་སྦྱིན་པར་བྱའོ། །དེའི་ནང་དེ་ཡུན་རིང་པོར་འགྱུར་ནས་དེའི་སྐྲ་
རིང་པོ་རིང་པོར་སྐྱེས་པས་ཁྱིམ་བདག་དེ་ཁྱིམ་བདག་མགོ་རེག་ཅེས་པར་གྲགས་སོ། །དེ་གང་གི་ཚེ་རྩ་བ་དང་། སྡོང་བུ་དང་།

༄༅། །འདབ་མ་དང་། མེ་ཏོག་དང་འབྲས་བུའི་སྨན་གྱིས་བསྙེན་བཀུར་བྱས་པ་ལས། སྐར་ཡན་པར་གྱུར་པ་དེའི་ཚེ་དེས་
བདག་ནི་འཆི་འོ་ཞེས་བྱ་བར་རང་གི་ཆ་ཚོད་ནས། དེ་ན་དེས་འཆི་ཀའི་ཚེ་རང་གི་ནོར་ཐམས་ཅད་སླེགས་བུ་ལ་བྱིས་ཏེ་རྒྱལ་བུ་
རྒྱལ་བྱེད་ཀྱི་ཚལ་དུ་བསྐུར་རོ། །དེ་ནི་ཤི་འོ། །སྔོན་པོ་རྣམས་ཀྱིས་ཀོ་ས་ལའི་རྒྱལ་པོ་གསལ་རྒྱལ་ལ་སྨྲས་པ། ལྷ་ཁྱིམ་བདག་
མགོ་རེག་བུ་མ་མཆིས་པར་གྲོངས་སྟེ། དེ་ལ་དབྱིག་དང་། གསེར་དང་གླང་པོ་ཆེ་དང་། རྟ་དང་། བ་ལང་དང་། མ་ཧེ་དང་། གོ་ཆ་
ལ་སོགས་ཏེ་ཕལ་མོ་ཆེ་ཞིག་མཆིས་པ་དེ་ཐམས་ཅད་སླེགས་བུ་ལ་བྱིས་ནས་རྒྱལ་བུ་རྒྱལ་བྱེད་ཀྱི་ཚལ་དུ་འཕགས་པའི་དགེ

འདུན་ལ་ཕུལ་ལོ། །ཀྲུལ་པོས་སྨྲས་པ། འཕགས་པ་ཉིད་དགའ་དབང་བ་གླེགས་བུ་ལ་མ་བྲིས་པ་ཡང་དེས་མཐོང་ན་གླེགས་བུ་ལ་
བྲིས་པ་ལྷ་སྨོས་ཀྱང་ཅི་དགོས། དོན་ཀྱང་བཅོམ་ལྡན་འདས་ཀྱིས་གནང་བ་གང་ཡིན་པ་དེ་ཡོད་ཤིག་པའི་སྐབས་དེ་དགེ་སློང་
རྣམས་ཀྱིས་བཅོམ་ལྡན་འདས་ལ་གསོལ་བ་དང་། བཅོམ་ལྡན་འདས་ཀྱིས་བཀའ་སྩལ་པ། དགེ་སློང་དག་དེ་ལ་ཅི་དག་ཡོད།། །།
བར་སྡོམ་ལ། གཞི་དང་གནས་མལ་གོས་དང་ནི། །ཕྱུགས་ནག་ཕྱུགས་དང་ལྷུམ་མཁན་དང་། །རྗེ་མཁན་འདྲེག་མཁན་ཤིང་
མཁན་སོགས། །ཚོན་ཅི་མདུང་ཤིང་བར་བྱུར་དང་། །རྐང་གཉིས་རྣམས་དང་རྐང་བཞི་དང་། །ཟས་དང་བཅུང་བ་སྨན་དང་ནི། །

སུམ་བརྒྱ་སོ་བརྒྱད

༄༅། །ཟན་དང་གཉིད་བ་དཔང་རྒྱུ་དག །ཅི་རིགས་པར་ནི་བགོ་བར་བྱ། །དབྱིག་རྣམས་དང་ནི་གསེར་རྣམས་དང་། །
གཞན་ཡང་རྡུངས་བྱས་རྡུངས་མ་བྱས། །དགེ་འདུན་འདུས་ནས་བགོ་འོ་ཞེས། །དྲང་སྲོང་ཆེན་པོས་བཀའ་སྩལ་ཏོ། །དགེ་སློང་
རྣམས་ཀྱིས་གསོལ་བ་དང་། བཅོམ་ལྡན་འདས་ཀྱིས་བཀའ་སྩལ་པ། ཅི་རིགས་པར་བགོ་བར་བྱ་སྟེ། དེ་ལ་ཞིང་གི་གཞི་དང་།
ཁྱིམ་གྱི་གཞི་དང་། ཚོང་ཁང་གི་གཞི་དང་། གནས་མལ་དང་། ལྕགས་ནག་གི་མགར་བའི་ལག་སྤྱད་དང་། ལྕགས་མགར་གྱི་
ལག་སྤྱད་དང་། རྫ་མཁན་གྱི་ལག་སྤྱད་དང་། ཤིང་མཁན་གྱི་ལག་སྤྱད་དང་། སྐྱུག་མ་མཁན་གྱི་ལག་སྤྱད་དང་། ཟན་པོ་དང་།

Karma Leksheyling Shedra Collection. Digitization by eGangotri. Funding by MIDF

བྲན་མོ་དང་། ལས་བྱེད་པ་དང་། ནོ་ཤས་འཚོང་བ་དང་། ཁ་ཟས་དང་། བཏུང་བ་དང་། འབྲུ་རྣམས་ནི་མི་བསྒོ་བར་ཕྱོགས་
བཞིའི་དགེ་སློང་གི་དགེ་འདུན་གྱི་ཕྱིར་སྤྱིར་གཞག་པར་བྱའོ། །རས་ཡུག་དང་། རས་ཡུག་ཆེན་དང་། ཀོ་སྒྲོ་དང་། མཆིལ་ལྷམ་
དང་། འབྲུ་མར་གྱི་སྣོད་དང་། རིལ་བ་དང་། བྱམ་བུམ་རྣམས་ནི་དགེ་འདུན་ཚོགས་པས་བསྒོ་བར་བྱའོ། །མདུང་ཤིང་རིང་པོ་
གང་ཡིན་པ་དེ་དག་ནི་འཛམ་བུ་ལྷ་བུའི་སྐུའི་གཟུགས་བརྙན་གྱི་རྒྱལ་མཚན་གྱི་ཤིང་བྱའོ། །ཕྱུང་དུ་གང་ཡིན་པ་དེ་དག་ནི་ཁར་
གསིལ་གྱི་ཡུ་བར་བྱས་ལ་དགེ་སློང་རྣམས་ལ་སྦྱིན་པར་བྱའོ། །ཁྲིའུ་དང་བུ་མོ་ནི་དགེ་འདུན་གྱིས་མི་བསྒྱུར་ཏེ་ཅི་རིགས་པ་བཞིག

སུམ་བརྒྱ་སོ་དགུ

༄༅། །བླངས་ནས་ཅི་བདེ་བར་གཏང་བར་བྱའོ། །རྐང་བཞི་པ་རྣམས་ལས་གླང་པོ་ཆེ་དང་། རྟ་དང་། རྟ་མོ་དང་། བོང་བུ་དང་། རྔེའུ་རྣམས་ནི་རྒྱལ་པོ་ལ་དབུལ་བར་བྱའོ། །བ་ལང་དང་། མ་ཧེ་དང་། ར་དང་། ལུག་རྣམས་ནི་ཕྱོགས་བཞིའི་དགེ་སློང་གི་དགེ་འདུན་གྱི་ཕྱིར་སྤྱིར་གཞག་སྟེ་མི་བགོའོ། །འཐབ་སྐྱན་དང་། གོ་ཆ་དང་། གཞན་ཡང་རྒྱལ་པོ་ལ་འོས་པ་གང་ཡིན་པ་ཐམས་ཅད་ནི་རྒྱལ་པོ་ལ་དབུལ་བར་བྱའོ། །མཚོན་ཆ་རྣམས་བཞག་ལ་དེ་རྣམས་གྲེའུ་དང་། ཁབ་དང་། ཁར་གསིལ་དུ་བརྡུངས་ཏེ་དགེ་འདུན་ལ་བྲིམ་པར་བྱའོ། །ཚོན་རྣམས་ལས་ཚོན་རྩི་ཆེན་པོ་གང་ཀུས་དང་། མཚལ་དང་། མཐིང་ཤིང་ལ་སོགས་པ་གང་

ཡིན་པ་དེ་དག་ནི་སྐུའི་གཟུགས་བརྙན་གྱི་ཁྱིར་ཁྲི་གཙང་ཁང་དུ་གཞག་པར་བྱའོ། །ཕོད་ལོ་ཀོར་དང་། བཙག་དང་། རྨས་ནི་
དགེ་འདུན་གྱིས་བགོ་བར་བྱའོ། །ཆང་ནི་ཡོངས་ཟླུགས་ལས་དོང་དུ་གཞུག་པར་བྱ་སྟེ། ཚུར་སྒྱུར་ན་ཡོངས་སྤྱད་པར་བྱའོ། །
ཚུར་མ་སྒྱུར་ན་དོར་བར་བྱའོ། །དགེ་སློང་དག་ང་སྟོན་པ་ཡིན་པར་ཞེས་ལེན་པ་རྣམས་ཀྱིས་ཆང་མི་སྦྱིན་ཞིང་ཐ་ན་རྩྭ་མཆོག་གིས་
ཀྱང་མི་བཏུང་ངོ་། །སྨན་རྣམས་ནི་ནང་ཁང་ཚུང་བར་གཞག་པར་བྱ་ཞིང་དེ་ནས་དགེ་སློང་ནད་པ་རྣམས་ཀྱིས་ཡོངས་སྤྱད་པར་
བྱའོ། །རིན་པོ་ཆེ་རྣམས་ལས་མུ་ཏིག་མ་གཏོགས་པར་ནོར་བུ་དང་། བཻ་ཌཱུརྻ་དང་། དུང་གཡས་སུ་འཁྱིལ་བ་ལ་སོགས་པ་ནི་ཆ

སུམ་བརྒྱ་བཞི་བཅུ

༄༅། །གཉིས་སུ་བྱས་ཏེ། གཅིག་ནི་ཆོས་ལ་པའོ། །ཅིག་ཤོས་ནི་དགེ་འདུན་ལ་པའོ། །ཆོས་ཀྱི་གང་ཡིན་པ་དེས་ནི་སངས་རྒྱས་ཀྱི་གསུང་བྲི་བར་བྱའོ། །སེང་གེའི་ཁྲི་བརྒྱན་པར་བྱའོ། །དགེ་འདུན་གྱི་གང་ཡིན་པ་དེ་ནི་དགེ་སློང་རྣམས་ཀྱིས་བགོ་བར་བྱའོ། །གླེགས་བམ་རྣམས་ལས་སངས་རྒྱས་ཀྱི་གསུང་རབ་ཀྱི་གླེགས་བམ་རྣམས་ནི་མི་བགོ་བར་ཕྱོགས་བཞིའི་དགེ་སློང་གི་དགེ་འདུན་གྱི་ཆེད་དུ་སྤྱིར་མཛོད་དུ་གཞུག་པར་བྱའོ། །ཕྱི་རོལ་པའི་བསྟན་བཅོས་ཀྱི་གླེགས་བམ་རྣམས་ནི་བཙོངས་ལ་བགོ་བར་བྱའོ། །ཚགས་རྒྱ་ནི་སྦྱར་དུ་འགྲུབ་པར་ནུས་པ་གང་ཡིན་པ་དེ་ནི་རྫས་འགེད་པའི་ཚེ་དགེ་སློང་རྣམས་ཀྱིས་བགོ་བར་བྱའོ། །མི་ནུས་པ

Karma Leksheyling Shedra Collection. Digitization by eGangotri. Funding by MIDF

གང་ཡིན་པ་དེ་ནི་ཕྱོགས་བཞིའི་དགེ་སློང་གི་དགེ་འདུན་གྱི་ཆེད་དུ་སྤྱིར་མཛོད་དུ་གཞུག་པར་བྱའོ། །གསེར་དང་། དབྱིག་དང་།
གཞན་ཡང་རྡུལ་ལས་བྱས་པ་དང་། རྡུལ་སུམ་བྱས་པ་གང་ཡིན་པ་དེ་ནི་ཆ་གསུམ་དུ་བྱས་ཏེ། གཅིག་ནི་སངས་རྒྱས་ལའོ། །
གཉིས་པ་ནི་ཆོས་ལའོ། །གསུམ་པ་ནི་དགེ་འདུན་ལའོ། །སངས་རྒྱས་ཀྱི་གང་ཡིན་པ་དེས་ནི་དྲི་གཙང་ཁང་དང་དབུ་སྐྲ་དང་སེན
མོའི་མཆོད་རྟེན་གྱི་རལ་བ་དང་འདྲུམས་པ་བསྐྱར་བཅོས་པར་བྱའོ། །ཆོས་ཀྱི་གང་ཡིན་པ་དེས་ནི་སངས་རྒྱས་ཀྱི་གསུང་དྲི་བར
བྱའོ། །སེང་གེའི་ཁྲི་བརྒྱན་པར་བྱའོ། །དགེ་འདུན་གྱི་གང་ཡིན་པ་དེ་ནི་དགེ་སློང་རྣམས་ཀྱིས་བགོ་བར་བྱའོ། །གླིང་གཞི་ནི

༄༅། །མཉན་ཡོད་ནའོ། །གང་གི་ཚེ་ཀོ་ས་ལའི་རྒྱལ་པོ་གསལ་རྒྱལ་གྱིས་ཆུ་བཟངས་ཀྱི་དུས་སྟོན་བཙུགས་པ་དེའི་ཚེ་དེ་ན། དགེ་སློང་དང་། དགེ་སློང་མ་དང་། དགེ་བསྙེན་དང་དགེ་བསྙེན་མ་རྣམས་མང་དུ་ཚོགས་པར་གྱུར་ཏོ། །དེའི་ཚེ་དགེ་སློང་ཁྲིམས་སྟོད་དགེ་སློང་མས་བཀུར་བ་ཡིན་པས་ཆུ་བཟངས་ཀྱི་དུས་སྟོན་བཙུགས་པའི་དགེ་སློང་མ་རབ་ཏུ་མང་པོས་ཚེ་དང་ལྡན་པ་ཁྲིམས་སྟོད་ལ་འདི་སྐད་ཅེས་སྨྲས་སོ། །འཕགས་པ་ཆུ་བཟངས་ཀྱི་དུས་སྟོན་ལ་སྤྱན་འདྲེན་གྱིས་ག་ཤེགས་སོ། །དེས་སྨྲས་པ། བདག་གི་ཚེས་གོས་དང་ལྷུང་བཟེད་ཕྱིར་ཕུལ་ལ་བཅོལ། དགེ་སློང་མ་བཅུ་གཉིས་སྡེ་རྣམས་ཀྱིས་སྨྲས་པ། འཕགས་པ་ཐུགས་ལས་ཆུང་ངུར

འདུལ

འདུལ་བ་བཞི།

ཁ

མཛོད་ཅིག་དང་། བདག་ཅག་གིས་གཞག་པར་བགྱིའོ། །དེས་དེ་རྣམས་ལ་གཞག་པ་དང་དེ་རྣམས་ཀྱིས་སྐྱེ་དགུའི་བདག་མོ་ཆེན་
མོ་ལ་གཏད་དོ། །སྐྱེ་དགུའི་བདག་མོ་ཆེན་མོས་ཀྱང་ཚེ་དང་ལྡན་པ་ཀུན་དགའ་བོ་ལའོ། །ཚེ་དང་ལྡན་པ་ཀུན་དགའ་བོས་ཀྱང་
གཙུག་ལག་ཁང་ཞིག་ཏུ་གཞག་གོ །དེ་ནས་ཚེ་དང་ལྡན་པ་ཁྲིམས་སྲོད་ཚུ་བཟངས་ཀྱི་དུས་སྟོན་ལ་འོངས་པ་དང་དེ་ན་དེ་དགེ་སློང་
མ་རྣམས་ཀྱིས་མགྲོན་དུ་བོས་པ་ཡིན་པས་གཅིག་གིས་སྨྲས་པ། འཕགས་པ་དེང་བདག་གིས་ཞལ་ཟས་བགྱིའོ། །གཞན་དང་
གཞན་དག་གིས་ཀྱང་གཡར་ཚུས་ལ་བོས་སོ། །གཞན་དག་གིས་སྨྲས་པ། འཕགས་པ་བདག་གི་གདུགས་ཚོད་གསོལ་ཅིག་དེ་

DHARMA 682 YESHE DE

Karma Leksheyling Shedra Collection. Digitization by eGangotri. Funding by MIDF

༄༅། །གཞིན་དུ་གཞན་དང་གཞན་དག་གིས་ཀྱང་སྨྲས་སོ། །གཞན་ཞིག་གིས་སྨྲས་པ། འཕགས་པ་བདག་གིས་དུས་མ
ལགས་པའི་བཀུར་བ་གསོལ་ཅིག །དེ་བཞིན་དུ་གཞན་དང་གཞན་དག་གིས་ཀྱང་སྨྲས་ནས་དེས་དེ་རྣམས་ཀྱི་སེམས་བསྲུང་བའི
ཕྱིར་གཡར་ཚུལ་རྣམས་ལས་ཙུང་ཟད་ཙུང་ཟད་བླངས་དེ་བཞིན་དུ་རྫོ་ཡང་ཟློས། དུས་མ་ཡིན་པའི་བཀུར་བ་བླུད་པ་ཡང་འཕྲུངས
པ་དང་དེ་ཙོག་ཙོག་པ་ཡོར་ལངས་ནས། དེ་ཡང་ལམ་གྲིས་དུབ་པ་དེས་མང་པོར་ཟློས་པ་དེས་མ་ཤུ་བར་གྱུར་ཏེ་གསུད་དེ་ཤིའོ། །
དེ་དགེ་སློང་རྣམས་ཀྱིས་དུར་ཁྲོད་དུ་བསྐྱེགས་ནས་ཆོས་བསྒྲགས་པ་བྲུས་ནས་རིམ་གྲིས་གཙུག་ལག་ཁང་དུ་ལྷགས་སོ། །སོས

འཁིད་པས་ནང་གཡོག་ལ་སྨྲས་པ། དེའི་ལྷུང་བཟེད་དང་ཆོས་གོས་འོན་ཅིག །དེས་སྨྲས་པ། ངས་བཙུ་གཉིས་སྡེ་རྣམས་ཀྱི་ལག་ཏུ་བཞག་གོ །དེ་རྣམས་ལ་དྲིས་པ་དང་། སྨྲས་པ་བདག་ཅག་གིས་སྐྱེ་དགུའི་བདག་མོ་ཆེན་མོའི་ལག་ཏུ་བཞག་གོ །དེ་ནས་སྐྱེ་དགུའི་བདག་མོ་ཆེན་མོས་སྨྲས་པ། བདག་གིས་འཕགས་པ་ཀུན་དགའ་བོ་ལ་གཏད་དོ། །ཚེ་དང་ལྡན་པ་ཀུན་དགའ་བོས་སྨྲས་པ། བདག་གིས་གཙུག་ལག་ཁང་ཆེ་གེ་མོ་ཞིག་ཏུ་བཞག་གོ་ཞེས་པའི་སྐབས་དེ་བཅོམ་ལྡན་འདས་ལ་དགེ་སློང་རྣམས་ཀྱིས་གསོལ་བ་དང་། བཅོམ་ལྡན་འདས་ཀྱིས་བཀའ་སྩལ་པ། ཤི་བའི་ཡོ་བྱད་ཀྱི་སྐྱིན་པར་དགེ་སློང་ཀུན་དགའ་བོ་བྱིན་གྱིས་བརླབ

༄༅། །པར་བྱའོ། །ཁྲིན་གྱིས་བསྐྱབ་པ་ཡང་འདི་ལྟར་བྱ་སྟེ། གཞི་བརྟེངས་ལ་དགེ་འདུན་ཐམས་ཅད་ཚོགས་ཤིང་མཐུན་པར་
གྱུར་པ་དང་། དགེ་སློང་གཅིག་གིས་གསོལ་བར་བྱའོ། །འདི་ལྟར་བྱ་སྟེ། གནས་མལ་བ་ཤམ་པར་བྱས་ལ་གཞི་བརྟེངས་ཏེ་དྲིས་
པའི་ཚིག་གིས་དགེ་སློང་རྣམས་ལ་ཡང་དག་པར་བསྒོ་ལ། དགེ་འདུན་ཐམས་ཅད་ཚོགས་ཤིང་མཐུན་པར་གྱུར་བ་དང་དགེ་སློང་
གཅིག་གིས་གསོལ་བ་བྱས་ཏེ་ལས་བྱའོ། །དགེ་འདུན་བཙུན་པ་རྣམས་གསན་དུ་གསོལ། གནས་འདིར་དགེ་སློང་ཁྲིམས་སྟོང་
གཞམ་ན་དེའི་ལྷུང་བཟེད་དང་ཚོས་གོས། གོས་དང་གོས་ཀྱི་རིན་དང་བཅས་པ་ཀུན་དགའ་བོའི་ལྷག་པ་ན་མཆིས་ཀྱིས་གལ་ཏེ་དགེ

སུམ་བརྒྱ་ཞེ་གསུམ

YESHE DE 685 DHARMA

འདུན་གྱི་དུས་ལ་བབ་ཅིང་བཟོད་ན་དགེ་འདུན་གྱིས་གནང་བར་མཛོད་ཅིག་དང་། འདི་ལྟར་དགེ་འདུན་གྱིས་དགེ་སློང་ཁྲིམས་སྐྱོང་
གུམ་པའི་ཡོ་བྱད་ལྷུང་བཟེད་དང་ཆོས་གོས་དང་གོས་ཀྱི་རིན་དུ་བཅས་པའི་དངོས་པོའི་སྐྱིན་པར་དགེ་སློང་ཀུན་དགའ་བོ་བྱིན་གྱིས
བརླབ་པར་བགྱིའོ། །འདི་ནི་གསོལ་བའོ། །སངས་རྒྱས་བཅོམ་ལྡན་འདས་ལ་ཚེ་དང་ལྡན་པ་ཉེ་བ་འཁོར་གྱིས་ཞུས་པ། བཙུན་པ
དགེ་སློང་ཡང་གཞན་དུ་གུམ། ལྷུང་བཟེད་དང་ཆོས་གོས་ཀྱང་གཞན་ན་མཆིས། དངོས་པོའི་སྐྱིན་པ་ཡང་གཞན་ན་མཆིས་ན་དེའི
ཆོས་གོས་དང་ལྷུང་བཟེད་གང་དབང་བར་འགྱུར་ལགས། ཉེ་བ་འཁོར་དངོས་པོའི་སྐྱིན་པའི་དགེ་སློང་ངམ་ཁྱིམ་གང་ན་ཡོད་པའོ།།

སུམ་བརྒྱ་ཞེ་བཞི

༄༅། །གླེང་གཞི་ནི་མཉན་ཡོད་ནའོ། །དེའི་ཚེ་དགེ་སློང་ལག་གི་བླ་ཞིག་ཤིའོ། །དགེ་སློང་རྣམས་དེའི་ལྷུང་བཟེད་དང་ཆོས་གོས་ལ་འགྱོད་པས་མ་བགོས་པའི་སྐབས་དེ་བཅོམ་ལྡན་འདས་ལ་དགེ་སློང་རྣམས་ཀྱིས་གསོལ་བ་དང་། བཅོམ་ལྡན་འདས་ཀྱིས་བཀའ་སྩལ་པ། དགེ་འདུན་ཐམས་ཅད་པ་སོགས་ལ་ཅི་འདྲིས་སམ་མ་འདྲིས་པར་གྱུར་པ་དེ་བརྟག་པར་བྱའོ། །གལ་ཏེ་འདྲིས་ཏེ་དགེ་འདུན་གྱི་ནི་མཆོད་རྟེན་གྱིར་བྱས་ལ། མཆོད་རྟེན་གྱི་ནི་དགེ་འདུན་གྱིར་གྱུར་ན། དེ་ལྟ་བུ་ཆོས་དང་མི་མཐུན་པ་ཡིན་པས་དེའི་ལྷུང་བཟེད་དང་ཆོས་གོས་དང་གོས་ཀྱི་རིན་དང་བཅས་པ་ལ་ཆ་གསུམ་དུ་བྱས་ཏེ། སངས་རྒྱས་དང་ཆོས་དང་དགེ་འདུན་ནོ། །

YESHE DE 687 DHARMA

འདུལ་བ། འདུལ་བ་གཞི། ཁ

དགེ་འདུན་གྱི་ནི་དགེ་སློང་རྣམས་ཀྱིས་བསྒོ་བར་བྱའོ། །སངས་རྒྱས་ཀྱི་ནི་སངས་རྒྱས་ལ་མཆོད་པ་དང་། དྲི་གཙང་ཁང་དང་
མཆོད་རྟེན་གྱི་ལག་གི་བླའི་སར་སྤྱད་པར་བྱའོ། །དམ་པའི་ཆོས་ཀྱི་ནི་སངས་རྒྱས་ཀྱི་གསུང་བྲི་བར་བྱའོ། །སེང་གེའི་ཁྲི་བརྒྱན་
པར་བྱའོ། །གལ་ཏེ་འདྲིས་པར་མ་གྱུར་ན་ཐམས་ཅད་དགེ་སློང་རྣམས་ཁོ་ནས་བསྒོ་བར་བྱ་སྟེ། དེ་ལ་འགྱོད་པར་མི་བྱའོ། །སློང་
གཞི་ནི་མཉན་ཡོད་ནའོ། །དེའི་ཚེ་དགེ་སློང་རབ་ཏུ་མང་པོ་དག་ལྗོངས་རྒྱུ་ཞིང་དོང་བ་ལས་རིམ་གྱིས་མཉན་ཡོད་ཀྱི་གྲོང་ཁྱེར་དང་ཉེ
བཞིག་ཏུ་ཕྱིན་པ་དང་དེ་རྣམས་ཀྱི་ནང་ནས་དགེ་སློང་ཅིག་ཤིའོ། །དེ་རྣམས་ཀྱིས་བསམས་པ། གཙུག་ལག་ཁང་ན་འདུག་པའི་

YESHE DE 688 DHARMA

༄༅། །ཚངས་པ་མཚུངས་པར་སྤྱོད་པ་རྣམས་ཀྱང་སྐྱལ་བ་འདོད་པར་འགྱུར་དུ་འོང་གིས། །གཙུག་ལག་ཁང་གི་ཕྱི་རོལ་ཏུ་
བསྒོ་བར་བྱའོ་སྙམ་པ་ལས། མཉན་ཡོད་དེ་ན་གནས་པའི་བ་ལང་རྫི་དང་། ཕྱུགས་རྫི་དང་། རྩ་ཐུན་དང་། ཤིང་ཐུན་དང་།
ལམ་གྱིས་འཚོ་བ་དང་། ལམ་གོལ་བས་འཚོ་བའི་མི་རྣམས་ཀྱིས་ཀུན་ནས་གང་ཞིང་དེ་རྣམས་གང་དང་གང་དུ་འདུག་ནས་འགོད་
པར་བྱེད་པ་དེ་དང་དེར་སྐྱེ་བོའི་ཚོགས་ཆེན་པོས་ཡོངས་སུ་བསྐོར་བར་གྱུར་ནས་དེ་རྣམས་ཀྱིས་བསམས་པ། གཙུག་ལག་ཁང་
དང་ཉེ་བ་ཞིག་ཏུ་བསྒོའོ་སྙམ་ནས། དེ་རྣམས་ཀྱིས་གཙུག་ལག་ཁང་དང་ཉེ་བ་ཞིག་ཏུ་བསྒོ་བར་བརྩམས་པ་དང་དགེ་སློང་གིས

སུམ་བརྒྱ་ཞེ་ལྔ

Karma Leksheyling Shedra Collection. Digitization by eGangotri. Funding by MIDF

Karma Leksheyling Shedra Collection. Digitization by eGangotri. Funding by MIDF

མཐོང་ནས་སྨྲས་པ། ཚེ་དང་ལྡན་པ་དག་ཅིག་ཞིག་བྱེད། དེ་རྣམས་ཀྱིས་ཇི་ལྟར་གྱུར་པ་བཞིན་སྨྲས་པ་དང་། དེས་སྨྲས་པ། བདག་ཀྱང་མཚམས་སུ་འོངས་པ་ཡིན་ན་ཞེས་དེས་འཁངས་ཀྱང་དེ་རྣམས་ཀྱིས་མ་བྱིན་པའི་སྐབས་དེ་བཅོམ་ལྡན་འདས་ལ་དགེ་སློང་རྣམས་ཀྱིས་གསོལ་བ་དང་། བཅོམ་ལྡན་འདས་ཀྱིས་བཀའ་སྩལ་པ། མཚམས་ཀྱི་ནང་ལ་མཚམས་ཀྱི་ནང་དུ་འདུ་ཤེས་ཏེ་ཤི་བའི་ཡོ་བྱད་འགོད་པར་བྱེད་ན་མ་བགོས་པ་ཉིས་པར་བགོས་པ་ཡིན་ཏེ། སྔར་ཡང་མཚམས་ན་འདུག་པ་རྣམས་ན་འདུག་པ་རྣམས་དང་ལྷན་ཅིག་བགོ་བར་བྱ་སྟེ། གཞན་དུ་ན་འགལ་ཚབས་ཅན་དུ་འགྱུར་རོ། །དེ་བཞིན་དུ་མཚམས་ཀྱི་ནང་ལ་ཡོད་གཉིས་ཀྱིས

༄༅། །འགོད་པར་བྱེད་ན་མ་བགོས་པ་ཉེས་པར་བགོས་པ་ཡིན་ཏེ། སྣང་ཡང་མཚམས་ན་འདུག་པ་རྣམས་དང་ལྷན་ཅིག་
བགོ་བར་བྱ་སྟེ། གཞན་དུ་ན་འགལ་ཚབས་ཅན་དུ་འགྱུར་རོ། །མཚམས་ཀྱི་ཕྱི་རོལ་ལ་མཚམས་ཀྱི་ནང་གི་འདུ་ཤེས་ཀྱིས་འགོད་
པར་བྱེད་ན་མ་བགོས་པ་ཉེས་པར་བགོས་པ་ཡིན་ཏེ། སྣང་ཡང་མཚམས་ན་འདུག་པ་རྣམས་དང་ལྷན་ཅིག་བགོ་བར་བྱ་སྟེ།
གཞན་དུ་ན་འགལ་ཚབས་ཅན་དུ་འགྱུར་རོ། །མཚམས་ཀྱི་ཕྱི་རོལ་ལ་ཡིད་གཉིས་ཀྱིས་འགོད་པར་བྱེད་ན་མ་བགོས་པ་ཉེས་པར་
བགོས་པ་ཡིན་ཏེ། སྣང་ཡང་མཚམས་ན་འདུག་པ་རྣམས་དང་ལྷན་ཅིག་བགོ་བར་བྱ་སྟེ། གཞན་དུ་ན་འགལ་ཚབས་ཅན་དུ་འགྱུར

Karma Leksheyling Shedra Collection. Digitization by eGangotri. Funding by MIDF

ནོ། །སྔོན་གཞི་ནི་མཉན་ཡོད་ནའོ། །དེའི་ཚེ་དགེ་སློང་གིས་དགེ་སློང་ལ་དགེ་སློང་གིས་ལག་ནས་ཆོས་གོས་དག་བརྐུར་བ་ན་
དགེ་སློང་དེས་གང་གིས་བརྐུར་བ་དེ་ལ་ཡིད་གཙུགས་པས་སྤྱད་པའི་སྐབས་དེ་བཅོམ་ལྡན་འདས་ལ་དགེ་སློང་རྣམས་ཀྱིས་
གསོལ་བ་དང་། བཅོམ་ལྡན་འདས་ཀྱིས་བཀའ་སྩལ་པ། དགེ་སློང་དག་དགེ་སློང་དེས་ཡིད་གཙུགས་པར་བྱ་བ་མ་ཡིན་པ་ལ་
ཡིད་གཙུགས་པར་བསྐྱེད་དེ། འདི་ལྟར་གང་གིས་བརྐུར་བ་དེ་ལ་ཡིད་གཙུགས་པས་སྤྱད་དོ། །འོན་ཀྱང་དགེ་སློང་གིས་དགེ་
སློང་ལ་དགེ་སློང་གིས་ལག་ནས་ཆོས་གོས་དག་བརྐུར་བ་ན་གསང་ལ་བརྐུར་བ་དེ་ལ་ཡིད་བཙུགས་པས་སྤྱད་ན་ལེགས་པར

༄༅། །སྤྱོད་པ་ཡིན་ནོ། །གང་གིས་བསྐུར་བ་དེ་ལ་ཡིད་གཙུགས་པས་སྤྱོད་ན་ཉེས་པར་སྤྱོད་པ་ཡིན་ནོ། །དགེ་སློང་གིས་
དགེ་སློང་ལ་ཆོས་གོས་དག་སྐུར་བར་བྱེད་ན་གང་ལ་བསྐུར་བ་དེ་ནི་ཤི་ལ་གང་གིས་བསྐུར་བ་དེ་ལ་ཡིད་གཙུགས་པས་སྤྱོད་ན་
ཉེས་པར་སྤྱོད་པ་ཡིན་ནོ། །གང་ལ་བསྐུར་བ་དེའི་ཤི་བའི་ཡོ་བྱད་དུ་རུང་བར་བྱིན་གྱིས་རློབ་པར་བྱེད་ན་ལེགས་པར་བྱིན་གྱིས་
བརླབས་པ་ཡིན་ནོ། །དགེ་སློང་གིས་དགེ་སློང་ལ་ཆོས་གོས་དག་སྐུར་བར་བྱེད་པ་ན་གང་གིས་བསྐུར་བ་དེ་ནི་ཤི་ལ་གང་གིས་
བསྐུར་བ་དེའི་ཤི་བའི་ཡོ་བྱད་དུ་རུང་བར་བྱིན་གྱིས་རློབ་པར་བྱེད་ན་ཉེས་པར་བྱིན་གྱིས་བརླབས་པ་ཡིན་ནོ། །དགེ་སློང་གིས་དགེ་

སློང་ལ་ཆོས་གོས་དག་སྐྱུར་བར་བྱེད་པ་ན། གང་ལ་བསྐྱུར་བ་དེས་སླར་བཟློག་ལ། གང་གིས་བསྐྱུར་བ་དེ་ལ་ཡིད་གཙུགས་པས
སྤྱོད་ན་ལེགས་པར་སྤྱོད་པ་ཡིན་ནོ། །གང་ལ་བསྐྱུར་བ་དེ་ལ་ཡིད་གཙུགས་པས་སྤྱོད་ན་ཉེས་པར་སྤྱོད་པ་ཡིན་ནོ། །དགེ་སློང་
གིས་དགེ་སློང་ལ་ཆོས་གོས་དག་སྐྱུར་བ་ན་གང་ལ་བསྐྱུར་བ་དེ་ནི་ཤི་ལ་གང་ལ་བསྐྱུར་བ་དེའི་ཤི་བའི་ཡོ་བྱད་དུ་རུང་བར་བྱིན་
གྱིས་རློབ་པར་བྱེད་ན་ལེགས་པར་བྱིན་གྱིས་བརླབས་པ་ཡིན་ནོ། །གང་གིས་བསྐྱུར་བ་དེའི་ཤི་བའི་ཡོ་བྱད་དུ་བྱིན་གྱིས་རློབ་པར་
བྱེད་ན་ཉེས་པར་བྱིན་གྱིས་བརླབས་པ་ཡིན་ནོ། །དགེ་སློང་གིས་དགེ་སློང་ལ་ཆོས་གོས་དག་སྐྱུར་བར་བྱེད་པ་ན་གང་ལ་བསྐྱུར་བ

༄༅། །དེས་སླར་བཟློག་ལ་གང་གིས་བསྒྱུར་བ་དེ་ཡང་ཤི་ནས་གང་ལ་བསྒྱུར་བ་དེ་ལ་ཡིད་གཙུགས་པས་སྤྱད་ན་ཉེས་པར་
སྤྱད་པ་ཡིན་ནོ། །གང་ལ་བསྒྱུར་བ་དེའི་ཤི་བའི་ཡོ་བྱད་དུ་རུང་བར་བྱིན་གྱིས་རློབ་པར་བྱེད་ན་ལེགས་པར་བྱིན་གྱིས་བརླབས་པ་
ཡིན་ནོ། །དགེ་སློང་གིས་དགེ་སློང་ལ་ཆོས་གོས་དག་བསྒྱུར་བར་བྱེད་པ་ན་གང་ལ་བསྒྱུར་བ་དེས་སླར་བཟློག་ནས་དེ་ཤི་ལ།
གང་གིས་བསྒྱུར་བར་བྱེད་པ་དེ་ཡང་ཤི་ན། དེ་ཤི་བའི་ཡོ་བྱད་དུ་རུང་བར་བྱིན་གྱིས་རློབ་པར་བྱེད་ན་ཉེས་པར་བྱིན་གྱིས་བརླབས་པ་
ཡིན་ནོ། །གང་གིས་བསྒྱུར་བ་དེའི་ཤི་བའི་ཡོ་བྱད་དུ་རུང་བར་བྱིན་གྱིས་རློབ་པར་བྱེད་ན་ལེགས་པར་བྱིན་གྱིས་བརླབས་པ་ཡིན་

Karma Leksheyling Shedra Collection. Digitization by eGangotri. Funding by MIDF

ནོ། །གོས་ཀྱི་གཞི་རྫོགས་སོ༎ ༎སྲ་བརྐྱང་གི་གཞིའི་སྡོམ་ནི། གནས་བཅས་པ་དང་ཁ་ཅིག་དང་། །རྫོལ་པ་དང་ནི་གླིང་
དང་། །དུས་དང་གང་ཟག་མ་མོའི་གཞི། །ཉི་ཤུ་དགུ་ཏུ་བྱས་པ་དང་། །དགོས་པ་དག་ནི་བཅུ་གཉིས་ཏེ། །གནས་བཅས་དབྱར་
གནས་དམ་བཅས་པ། །སྔོན་པ་ལྔ་བར་འདོད་པ་ན། །འདམ་རྫབ་ཀྱིས་ནི་ངལ་གྱུར་པ། །དེ་ལ་དེར་ནི་ཆོས་གོས་གནང་། །སངས་
རྒྱས་བཅོམ་ལྡན་འདས་རྒྱལ་བུ་རྒྱལ་བྱེད་ཀྱི་ཚལ་མགོན་མེད་ཟས་སྦྱིན་གྱི་ཀུན་དགའ་ར་བར་དབྱར་བཞུགས་པར་ཞལ་གྱིས་
བཞེས་སོ། །དེའི་ཚེ་དགེ་སློང་རབ་ཏུ་མང་པོ་དག་གནས་བཅས་སུ་དབྱར་གནས་པར་དམ་བཅས་ཏེ་དབྱར་གྱི་ཟླ་བ་གསུམ་པོ་

༄༅། །དགེ་འདུན་ནས་ཆོས་གོས་ཁྱེར་པ་དང་ལྷན་ཆོས་གོས་ཟིན་པ་དང་ལྡན་ནས་ལྷུང་བཟེད་དང་ཆོས་གོས་བློགས་ཏེ།
ཙུ་སྡུག་པོ་དང་ཛ་བ་ཆེན་པོར་ཚབས་དལ་བར་གྱུར་ཅིང་རྡུལ་གྱིས་ལུས་ཡོག་བཞིན་མཉན་ཡོད་གང་ན་བ་དེར་རྒྱུ་ཤིང་སོང་སྟེ་རིམ
གྱིས་རྒྱུ་ཤིང་སོང་བ་དང་མཉན་ཡོད་དུ་ཕྱིན་ཏོ། །དེ་ནས་དགེ་སློང་རབ་ཏུ་མང་པོ་དག་གིས་ཆོས་གོས་དང་ལྷུང་བཟེད་མཐོས་སུ
ཕབ་ནས་རྐང་པ་བཀྲུས་ཏེ། བཅོམ་ལྡན་འདས་གང་ན་བ་དེར་དོང་ནས་ལྷགས་པ་དང་། བཅོམ་ལྡན་འདས་ཀྱི་ཞབས་གཉིས་ལ
མགོ་བོས་ཕྱག་འཚལ་ཏེ་ཕྱོགས་གཅིག་ཏུ་འདུག་གོ །ཆོས་ཉིད་ཀྱིས་སངས་རྒྱས་བཅོམ་ལྡན་འདས་རྣམས་ནི་གློ་བུར་དུ་ལྷགས

འདུལ

འདུལ་བ་གཞི།

ཁ

པའི་དགེ་སློང་རྣམས་ལ་སོ་སོ་ཡང་དག་པར་དགའ་བར་མཛད་པ་འདྲིས་སོ་སོ་ཡང་དག་པར་དགའ་བར་མཛད་དེ། དགེ་སློང་དག
ཁྱེད་ད་གཟོད་གནས་འོངས་གནས་གང་དུ་དབྱར་གནས་གནས། བཙུན་པ་བདག་ཅག་ནི་གནས་བཅས་ནས་ད་གཟོད་མཆིས
ལགས་ཏེ། བདག་ཅག་གནས་བཅས་ན་དབྱར་མཆིས་ལགས་སོ། །དགེ་སློང་དག་ཁྱེད་ཅག་གནས་བཅས་སུ་ཅིག་བདེ་བ་ལ
རེག་པར་དབྱར་གནས་སམ། བསོད་སྙོམས་ཀྱིས་བྲེལ་བར་མ་གྱུར་ཏོད། བཙུན་པ་མད་པར་གསོལ་ཏེ། བདག་ཅག་གནས
བཅས་སུ་བདེ་བ་ལ་རེག་པར་དབྱར་གནས་ཤིང་བདག་ཅག་བསོད་སྙོམས་ཀྱིས་ཀྱང་བྲེལ་བ་མ་མཆིས་ལགས་སོ། །འོན་ཀྱང

DHARMA

698

YESHE DE

ཕལ་ཆེན་ཞ་བཞི

༄༅། །བདག་ཅག་ལྷུང་བཟེད་དང་ཆོས་གོས་ཐོགས་ཏེ། ཙུ་སྟུག་པོ་དང་ཛ་བ་ཆེན་པོར་ཚབས་དལ་བར་སྒྲུར་ཅིང་རྡུལ་གྱིས་
ལུས་ཡོག་པས་ལྷོངས་རྒྱུ་ཞིང་མཆིས་ཏེ། རིམ་གྱིས་རྒྱུ་ཞིང་མཆིབ་ན་ཚོགས་ཆེན་པོས་འདིར་མཆིས་པ་ལགས་སོ།། །འདུལ་བ་
གཞི། བམ་པོ་དྲུག་བཅུ་བདུན་པ། བཅོམ་ལྡན་འདས་ཀྱིས་དགོངས་པ། ཀྱི་མ་ངའི་ཉན་ཐོས་རྣམས་ལྷུང་བཟེད་དང་ཆོས་གོས་
ཐོགས་ཏེ་ཙུ་སྟུག་པོ་དང་ཛ་བ་ཆེན་པོར་ཚབས་དལ་བར་སྒྲུར་ཅིང་། ལུས་རྡུལ་གྱིས་ཡོག་པས་ལྷོངས་རྒྱུ་ཞིང་འགྲོ་བ་ནི་ཉོན་མོངས་
ཀྱིས། མ་ལ་ངས་དགེ་སློང་རྣམས་རེག་པར་གནས་པར་བྱ་བའི་ཕྱིར་དང་། སྦྱིན་པ་པོ་རྣམས་ཀྱི་སྦྱིན་པའི་ཆོས་ལོངས་སྤྱོད་པར་བྱ་

བའི་ཕྱིར་དགེ་སློང་རྣམས་ལ་སྲ་བརྐྱང་གནང་བར་བྱའོ། །འདི་ལྟར་སྲ་བརྐྱང་བཏིང་ན་ཕན་ཡོན་ལྔ་ཡོད་དེ་ཞག་བཅུ་ལས་ཐལ་ན་མ་ཡིན་པ་དང་། ཟླ་བ་ལས་ཐལ་ན་མ་ཡིན་པ་དང་། ནུབ་མོ་བྲལ་ན་མ་ཡིན་པ་དང་། བླ་གོས་མཐང་གོས་དང་བཅས་པའི་ཆོས་གོས་ཀྱིས་ལྗོངས་རྒྱུར་འགྲོ་བ་དང་ཆོས་གོས་རྡུང་བ་མ་ཡིན་པ་ཇི་ཙམ་འདོད་པ་འཆང་བ་ན་མ་ཡིན་པའོ། །གཞན་ཡང་ཕན་ཡོན་ལྔ་ཡོད་དེ། ཚོགས་ཤིང་ཟ་ན་མ་ཡིན་པ་དང་། ཡང་ཡང་ཟ་ན་མ་ཡིན་པ་དང་། ཁྱིམ་རྣམས་སུ་མགྲོན་དུ་མ་བོས་པར་འགྲོ་ན་མ་ཡིན་པ་དང་། ཇི་ཙམ་འདོད་པའི་ཆོས་གོས་བཙལ་བ་དང་སྟོན་ཟླ་འབྲིང་པོ་ནས་དཔྱིད་ཟླ་ར་བའི་བར་གྱི་ནང་དེར་སྲ་བརྐྱང་བཏིང་

༄༅། །བ་རྣམས་ཀྱི་ཉེད་པ་ཡིན་ནོ་སྙམ་དུ་དགོངས་ནས། དགེ་སློང་རྣམས་ལ་བཀའ་སྩལ་པ། དགེ་སློང་དག་དེ་ལྟ་བས་ན
ངས་རྗེས་སུ་གནང་ངོ༑ དགེ་སློང་རྣམས་བདེ་བ་ལ་རེག་པར་གནས་པར་བྱ་བའི་ཕྱིར་དང་། སྦྱིན་པ་པོ་རྣམས་ཀྱི་སྦྱིན་པའི་ཆོས
ལོངས་སྤྱོད་པར་བྱ་བའི་ཕྱིར་དབྱར་གནས་པའི་དགེ་སློང་རྣམས་ཀྱིས་སྣ་བཀྲུང་གདིང་བར་བྱའོ། །འདི་ལྟར་སྣ་བཀྲུང་ལ་ཕན
ཡོན་ལྔ་ཡོད་དེ། ཞག་བཅུ་ཐལ་ན་མ་ཡིན་པ་དང་ཞེས་བྱ་བ་ནས་སྣ་བཀྲུང་བཏིང་བ་རྣམས་ཀྱི་ཉེད་པ་ཡིན་ནོ་ཞེས་བྱ་བའི་བར
གོང་མ་བཞིན་དུའོ། །བཅོམ་ལྡན་འདས་ཀྱིས་སྣ་བཀྲུང་གདིང་བར་བྱའོ་ཞེས་བཀའ་སྩལ་ན། དགེ་སློང་རྣམས་ཀྱིས་སྣ་བཀྲུང་ཇི

Karma Leksheyling Shedra Collection. Digitization by eGangotri. Funding by MIDF

ལྟར་གདིང་བ་མ་ཞེས་ནས། བཅོམ་ལྡན་འདས་ཀྱིས་བཀའ་སྩལ་པ། དབྱར་གནས་པའི་དགེ་འདུན་གྱི་ཆོས་གོས་ཀྱི་སྙེད་པ་ཡོད་
པ་གང་ཡིན་པ་དེ་ལས་གདིང་བར་བྱའོ། །གདིང་བ་ནི་འདི་ལྟར་བྱ་སྟེ། རེ་ཞིག་ཐོག་མར་མཐུན་པའི་གོ་བར་བྱ་སྟེ། ཆོས་གོས་འདི
ནི་དབྱར་གནས་པའི་དགེ་འདུན་གྱི་ཆོས་གོས་ཀྱི་སྙེད་པ་བྱུང་བ་ལགས་ཏེ། གལ་ཏེ་དགེ་འདུན་བཞེད་ན་ཆོས་གོས་འདིས་དགེ་
འདུན་གྱི་སྲ་བརྐྱང་གདིང་བར་བགྱིའོ། །དེ་ནས་ཕྱི་དེ་ཉིན་གནས་མལ་བཤམས་ནས་གཎྜི་བརྡུངས་ཏེ་དྲིས་པའི་ཚིག་གིས་དགེ་
སློང་རྣམས་ལ་ཡང་དག་པར་བསྒོ་ལ། དགེ་འདུན་ཐམས་ཅད་ཚོགས་ཤིང་མཐུན་པར་གྱུར་པ་དང་། དགེ་སློང་གཅིག་གིས་

༄༅། །གསོལ་བ་བཏབས་ཏེ་ལས་བྱའོ། །དགེ་འདུན་བཙུན་པ་རྣམས་གཞན་དུ་གསོལ། ཆོས་གོས་འདི་ནི་དབྱར་གནས་པའི་
དགེ་འདུན་གྱི་ཆོས་གོས་ཀྱི་རྙེད་པ་བྱུང་བ་ལགས་ཏེ། དགེ་འདུན་གྱི་ཆོས་གོས་འདིས་སྣ་བཀྲུང་བཀྲིས་ནས་སྣ་བཀྲུང་གདིང་བར་
བཞེད་ན། དེས་ན་སྣ་བཀྲུང་བཏིང་བའི་གནས་ནས་ཚས་པ་ལ་ཆོས་གོས་རྙེད་པ་རྣམས་དང་འབྲལ་བ་ཡང་མི་འབྱུང་ན། གསར་
པ་རྣམས་དང་ལྟ་སྨོས་ཀྱང་ཅི་འཚལ་བར་གལ་ཏེ་དགེ་འདུན་གྱི་དུས་ལ་བབ་ཅིང་བཟོད་ན་དགེ་འདུན་གྱིས་གནང་བར་མཛོད་ཅིག་
དང་། འདི་ལྟར་དགེ་འདུན་གྱིས་ཆོས་གོས་འདི་སྣ་བཀྲུང་དུ་མཛོད་དེ། ཆོས་གོས་འདིས་དགེ་འདུན་གྱི་སྣ་བཀྲུང་འདིངས་སོ། །

དེས་ན་སྲ་བརྐྱང་བཏིང་བའི་གནས་ནས་ཆས་པ་ལ་ཆོས་གོས་རྙིང་པ་རྣམས་དང་འབྲལ་བ་ཡང་མི་འབྱུང་ན། གསར་པ་རྣམས་དང་ལྷ་སློས་ཀྱང་ཅི་འཚལ། འདི་ནི་གསོལ་བའོ། །ལས་ནི་འདི་ལྟར་བྱ་སྟེ། དགེ་འདུན་བཙུན་པ་རྣམས་གསན་དུ་གསོལ། ཆོས་གོས་འདི་ནི་དབྱར་གནས་པའི་དགེ་འདུན་གྱི་རྙིང་པ་བྱུང་བ་ལགས་ལ། དགེ་འདུན་ཡང་སྲ་བརྐྱང་བགྱི་བར་བཞེད་དེ། དགེ་འདུན་གྱིས་ཆོས་གོས་འདི་སྲ་བརྐྱང་དུ་མཛད་པས་ཆོས་གོས་འདིས་དགེ་འདུན་གྱི་སྲ་བརྐྱང་འདིངས་སོ། །དེས་ན་སྲ་བརྐྱང་བཏིང་བའི་གནས་ནས་ཆས་པ་ལ་ཆོས་གོས་རྙིང་པ་རྣམས་དང་འབྲལ་བ་ཡང་མི་འབྱུང་ན། གསར་པ་རྣམས་དང་ལྷ་སློས་ཀྱང་ཅི་འཚལ།

Karma Leksheyling Shedra Collection. Digitization by eGangotri. Funding by MIDF

༄༅། །ཚེ་དང་ལྡན་པ་རྣམས་ལས་གང་དག་ཆོས་གོས་འདི་ཟླ་བརྒྱད་དུ་བགྱི་ཞིང་ཆོས་གོས་འདིས་དགེ་འདུན་གྱི་ཟླ་བརྒྱད་བཏིང་སྟེ། དེས་ན་ཟླ་བརྒྱད་བཏིང་བའི་གནས་ནས་ཆས་པ་ལས་ཆོས་གོས་སྙིང་པ་རྣམས་དང་འབྲལ་བ་ཡང་མི་འབྱུང་ན། གསར་པ་རྣམས་དང་ལྷུ་སྙོམས་ཀྱང་ཅི་འཚལ་བར་བཟོད་པ་དེ་དག་ནི་ཅང་མ་གསུང་ཤིག །གང་དག་མི་བཟོད་པ་དེ་དག་ནི་གསུང་ཤིག ། དགེ་འདུན་གྱིས་ཆོས་གོས་འདི་ཟླ་བརྒྱད་དུ་མཛད་ནས་ཆོས་གོས་འདིས་དགེ་འདུན་གྱི་ཟླ་བརྒྱད་འདིངས་ཏེ། དེས་ན་ཟླ་བརྒྱད་བཏིང་བའི་གནས་ནས་ཆས་པ་ལ་ཆོས་གོས་སྙིང་པ་རྣམས་དང་འབྲལ་བ་ཡང་མི་འབྱུང་ན། གསར་པ་རྣམས་དང་ལྷུ་སྙོམས་ཀྱང་ཅི

Karma Leksheyling Shedra Collection. Digitization by eGangotri. Funding by MIDF

འཚལ་བར་དགེ་འདུན་གྱིས་བཟོད་ཅིང་གནང་ནས་འདི་ལྟར་ཅང་མི་གསུང་བས་དེ་དེ་བཞིན་དུ་འཛིན་ཏོ། །དེའི་འོག་ཏུ་སྲ་བརྐྱང་
འདིངས་པའི་དགེ་སློང་བསྒོ་བར་བྱ་སྟེ། ཚོས་ལྔ་དང་ལྡན་པའི་དགེ་སློང་ནི་སྲ་བརྐྱང་འདིངས་པར་མ་བསྒོས་པ་ནི་བསྒོ་བར་མི་བྱ
ཞིང་བསྒོས་པ་ནི་དབྱུང་བར་བྱའོ། །ལྔ་གང་ཞེ་ན། དབྱར་གྱི་མ་ཡིན་པ་དང༌། དབྱར་རལ་བ་དང༌། དབྱར་ཕྱི་མར་གནས་པར
དམ་བཅས་པ་དང༌། དབྱར་ཐ་དད་པར་གནས་པ་དང༌། བསླབ་པ་བྱིན་པའོ། །གཞན་ཡང་ཚོས་ལྔ་དང་ལྡན་ན་བསྒོ་བར་མི་བྱ་སྟེ།
སྤོ་བ་བ་དང༌། གཞི་ནས་སྤོ་བ་པ་དང༌། མགུ་བར་བྱ་བ་སྤྱོད་པ་དང༌། གཞི་ནས་མགུ་བར་བྱ་བ་སྤྱོད་པ་དང༌། གནས་ནས

Karma Leksheyling Shedra Collection. Digitization by eGangotri. Funding by MIDF

༄༅། །ཕྱུང་བའོ། །གཞན་ཡང་ཆོས་ལྔ་དང་ལྡན་ན་བསྐོ་བར་མི་བྱ་སྟེ། འདུན་པས་འགྲོ་བ་དང་། ཞེ་སྡང་གིས་འགྲོ་བ་དང་།
གཏི་མུག་གིས་འགྲོ་བ་དང་། འཇིགས་པས་འགྲོ་བ་དང་། སྲ་བརྐྱང་བཏིང་བ་དང་མ་བཏིང་བ་མི་ཤེས་པའོ། །ཡང་ཆོས་ལྔ་དང་
ལྡན་པའི་དགེ་སློང་ནི་སྲ་བརྐྱང་འདིངས་པར་མ་བསྐོས་པ་ནི་བསྐོ་བར་བྱ་ཞིང་བསྐོས་པ་ནི་དབྱུང་བར་མི་བྱའོ། །ལྔ་གང་ཞེ་ན།
འདུན་པས་མི་འགྲོ་བ་དང་། ཞེ་སྡང་གིས་མི་འགྲོ་བ་དང་། གཏི་མུག་གིས་མི་འགྲོ་བ་དང་། འཇིགས་པས་མི་འགྲོ་བ་དང་།
སྲ་བརྐྱང་བཏིང་བ་དང་མ་བཏིང་བ་ཤེས་པའོ། །བསྐོ་བ་ནི་འདི་སྐད་བྱ་སྟེ། གནས་མལ་པ་ཉམས་ཏེ་ཞེས་བྱ་བ་ནས། དགེ་འདུན

ཐམས་ཅད་ཚོགས་ཤིང་མཐུན་པར་གྱུར་པ་དང་ཞེས་བྱ་བའི་བར་སོང་མ་བཞིན་དུ་སྟེ། རེ་ཞིག་ཐོག་མར་སྤྲོ་བར་བྱ་སྟེ། མིང་འདི་ཞེས་བྱ་བ་ཁྱོད་དགེ་འདུན་གྱི་སྲ་བརྐྱང་འདིངས་པར་སྤྲོའམ། གལ་ཏེ་སྤྲོ་ན་དེས་སྤྲོའོ་ཞེས་བརྗོད་པར་བྱའོ། །དེའི་འོག་ཏུ་དགེ་སློང་གཅིག་གིས་གསོལ་བར་བྱས་ཏེ་ལས་བྱའོ། །དགེ་འདུན་བཙུན་པ་རྣམས་གསན་དུ་གསོལ། སྲ་བརྐྱང་འདིངས་པའི་དགེ་སློང་མིང་འདི་ཞེས་བགྱི་བ་འདི་དགེ་འདུན་གྱི་སྲ་བརྐྱང་འདིངས་པར་སྤྲོ་ན། གལ་ཏེ་དགེ་འདུན་གྱི་དུས་ལ་བབ་ཅིང་བཟོད་ན་དགེ་འདུན་གྱིས་གནང་བར་མཛོད་ཅིག་དང་། འདི་ལྟར་དགེ་འདུན་གྱིས་དགེ་སློང་མིང་འདི་ཞེས་བགྱི་བ་སྲ་བརྐྱང་འདིངས་པར

༄༅། །བསྔོས་ཏེ། སྨྲ་བརྗོད་འདིངས་པ་མིང་འདི་ཞེས་བགྱི་བ་དགེ་འདུན་གྱི་སྨྲ་བརྗོད་འདིངས་པར་འགྱུར་རོ། །འདི་ནི་
གསོལ་བའོ། །ལས་ནི་འདི་ལྟར་བྱ་སྟེ། དགེ་འདུན་བཙུན་པ་རྣམས་གསན་དུ་གསོལ། སྨྲ་བརྗོད་འདིངས་པ་མིང་འདི་ཞེས་བགྱི་
བ་འདི་དགེ་འདུན་གྱི་སྨྲ་བརྗོད་འདིངས་པར་སྔོན་ན། དེའི་སླད་དུ་དགེ་འདུན་གྱིས་མིང་འདི་ཞེས་བགྱི་བ་སྨྲ་བརྗོད་འདིངས་པར་
བསྔོས་ཏེ། སྨྲ་བརྗོད་འདིངས་པ་མིང་འདི་ཞེས་བགྱི་བས་དགེ་འདུན་གྱི་སྨྲ་བརྗོད་འདིངས་པར་འགྱུར་ན། ཚེ་དང་ལྡན་པ་རྣམས
ལས་གང་དག་མིང་འདི་ཞེས་བགྱི་བ་སྨྲ་བརྗོད་འདིངས་པར་བསྔོ་བར་བཟོད་པ་དེ་དག་ནི་ཅང་མ་གསུང་ཤིག །གང་དག་མི་

བཟོད་པ་དེ་དག་ནི་གསུང་ཤིག །དགེ་འདུན་གྱིས་བཟོད་ཅིང་གནང་ནས་དགེ་འདུན་གྱིས་སྲ་བརྐྱང་འདིངས་པ་མིང་འདི་ཞེས་བགྱི་
བ་དགེ་འདུན་གྱི་སྲ་བརྐྱང་འདིངས་པར་བསྐོས་ཏེ། འདི་ལྟར་ཅང་མི་གསུང་བས་དེ་དེ་བཞིན་དུ་འཛིན་ཏོ། །དེ་ནས་གསོལ་བས་སྲ་
བརྐྱང་འདིངས་པའི་དགེ་སློང་ལ་སྲ་བརྐྱང་སྦྱིན་པར་བྱའོ། །དགེ་འདུན་བཙུན་པ་རྣམས་གསན་དུ་གསོལ། དགེ་འདུན་གྱིས་ཚེས་
གོས་འདི་ནི་སྲ་བརྐྱང་དུ་མཛོད་ལགས་ལ། དགེ་སློང་མིང་འདི་ཞེས་བགྱི་བ་འདི་ཡང་སྲ་བརྐྱང་འདིངས་པར་བསྐོས་ལགས་ཏེ།
གལ་ཏེ་དགེ་འདུན་གྱི་དུས་ལ་བབ་ཅིང་བཟོད་ན་དགེ་འདུན་གྱིས་གནང་བར་མཛོད་ཅིག་དང་། འདི་ལྟར་དགེ་འདུན་གྱིས་དགེ་སློང་

༄༅། །མིང་འདི་ཞེས་བགྱི་བ་ལ་ཆོས་གོས་འདི་སྣ་བཀྲུང་གི་སྣོད་དུ་སྟེལ་ཏོ། །འདི་ནི་གསོལ་བའོ། །ངས་དགེ་སློང་སྣ་
བཀྲུང་འདིངས་པའི་ཀུན་ཏུ་སྤྱོད་པའི་ཆོས་དག་བཅའ་བར་བྱ་སྟེ། དགེ་སློང་སྣ་བཀྲུང་འདིངས་པས་སྣ་བཀྲུང་ལ་ཐམས་ཅད་དུ་
ཐོག་མར་འབྲོ་བར་བྱ་སྟེ། བཀྲུའོ། །བཀྲུང་ངོ་། །དྲའོ། །དྲུབ་བོ། །ཁ་བསྒྲུར་རོ། །ཚུང་དུ་ན་ཁབ་ཀྱིས་སྲུབས་གཉིས་སམ།
གསུམ་ཡང་བཙོམ་པར་བྱའོ། །ལན་གཉིས་སམ་གསུམ་དུ་སེམས་བསྐྱེད་པར་བྱའོ། །དེ་ནས་སྟོན་ཟླ་འབྲིང་པོ་ཟླ་བ་ཡར་གྱི་ངོའི་
ཚེས་བཅོ་ལྔ་ལ་གོ་བར་བྱ་སྟེ། ཚེ་དང་ལྡན་པ་དག་སང་ཁོ་བོས་སྣ་བཀྲུང་འདིངས་ཀྱིས་ཁྱེད་ཅག་སོ་སོའི་ཆོས་གོས་སྤགས་ཕྱུང་ཤིག །

འདུལ། འདུལ་བ་ལུང་། ཁ

དེ་ནས་སྲ་བརྐྱང་འདིངས་པའི་དགེ་སློང་གིས་སྲ་བརྐྱང་དྲི་དང་མེ་ཏོག་གིས་གཏོར་ཞིང་དྲི་ཞིམ་པོའི་བདུག་པས་བདུགས་ནས་
གདན་མལ་བ་ཤམས་ཏེ་ག་ཎྜི་བརྡུངས་ནས་དྲིས་པའི་ཚིག་གིས་དགེ་སློང་རྣམས་ལ་ཡང་དག་པར་བསྒྲོ་ལ། དགེ་འདུན་ཐམས་
ཅད་ཚོགས་ཤིང་མཐུན་པར་གྱུར་པ་དང་སྟན་པའི་མཐར་གཞག་པར་བྱའོ། །དེ་ནས་སྟན་པའི་མཐར་འདུག་ནས་སྲ་བརྐྱང་བླངས་
ཏེ། དགེ་འདུན་བཙུན་པ་རྣམས་གསན་དུ་གསོལ། དགེ་འདུན་གྱིས་ཆོས་གོས་འདི་ནི་སྲ་བརྐྱང་དུ་མཛད་ལ། བདག་དགེ་སློང་
མིང་འདི་ཞེས་བགྱི་བ་ཡང་སྲ་བརྐྱང་འདིངས་པར་བསྐོས་ཏེ། སྲ་བརྐྱང་འདིངས་པ་བདག་མིང་འདི་ཞེས་བགྱི་བས་ཆོས་གོས་

Karma Leksheyling Shedra Collection. Digitization by eGangotri. Funding by MIDF

Karma Leksheyling Shedra Collection. Digitization by eGangotri. Funding by MIDF

༄༅། །འདིས་དགེ་འདུན་གྱི་སྲ་བརྐྱང་འདིངས་པར་འགྱུར་རོ། །གདིང་ངོ་། །བཏིང་ངོ་། །དེ་སྐད་ལན་གཉིས་ལན་གསུམ་དུ་
བརྗོད་པར་བྱའོ། །དེ་ནས་བཏིང་ནས་དགེ་འདུན་གྱི་གནས་བརྟན་གྱི་མདུན་དུ་འདུག་སྟེ་འདི་སྐད་ཅེས་གནས་བརྟན་དགོངས་སུ་
གསོལ། ཆོས་གོས་འདི་ནི་དགེ་འདུན་གྱིས་སྲ་བརྐྱང་དུ་མཛད་ལ། བདག་མིང་འདི་ཞེས་བགྱི་བ་ཡང་སྲ་བརྐྱང་འདིངས་པར་
བསྒོས་པ་ལགས་ཏེ། བདག་གིས་ཆོས་གོས་འདིས་དགེ་འདུན་གྱི་སྲ་བརྐྱང་བཏིང་ལགས་སོ་ཞེས་བརྗོད་པར་བྱའོ། །དེས་ལེགས་
པར་བཏིང་ངོ་། །ཤིན་ཏུ་བཏིང་སྟེ། འདི་ལ་རྙེད་པ་དང་ཕན་ཡོན་ཡོད་པ་གང་ཡིན་པ་དེ་ནི་བདག་ཅག་གི་ཡིན་ནོ་ཞེས་བརྗོད་པར་

བྱ་ཞིང་དེ་བཞིན་དུ་ལན་གཉིས་ལན་གསུམ་དུ་དགེ་འདུན་གསར་བུའི་བར་དུ་ཐམས་ཅད་ཀྱིས་ལེགས་པར་བཏིང་ངོ་། །ཤིན་ཏུ་
བཏིང་སྟེ། འདི་ལ་ཉེད་པ་དང་ཕན་ཡོན་ཡོད་པ་གང་ཡིན་པ་དེ་ནི་བདག་ཅག་གི་ཡིན་ནོ་ཞེས་བརྗོད་པར་བྱའོ། །སྲ་བརྐྱང་
འདིངས་པའི་དགེ་སློང་གིས་སྲ་བརྐྱང་ཕྲོགས་ཏེ་ཆབ་ཁྲུང་སར་མ་ཡིན། སྣམས་ཕྱི་སར་མ་ཡིན་ཏེ། ཚང་བང་དུ་འཇུག་པར་མི་
བྱའོ། །མཚམས་ཀྱི་ཕྱི་རོལ་ཏུ་འགྲོ་བར་མི་བྱའོ། །གལ་ཏེ་སོང་ན་དེར་གནས་པར་མི་བྱའོ། །སྲ་བརྐྱང་འདིངས་པའི་དགེ་སློང་
གིས་ཀུན་ཏུ་སྤྱོད་པའི་ཆོས་ཇི་སྐད་བཅས་པ་བཞིན་ཡང་དག་པར་བླངས་ཏེ་འཇུག་པར་མི་བྱེད་ན་འགལ་ཚབས་ཅན་དུ་འགྱུར་རོ། །

ཁྲིམ་བརྒྱ་ང་བརྒྱད

༄༅། །དེ་ནས་སྲ་བརྐྱང་འདིངས་པའི་དགེ་སློང་གིས་ད་ཕྱིད་ཟླ་ར་བ་ཡར་གྱི་ངོའི་ཚེས་བཅོ་ལྔ་ལ་ཡང་གོ་བར་བྱ་སྟེ། ཚེ་དང་
ལྡན་པ་དག་སང་ཁོ་བོས་སྲ་བརྐྱང་འབྱིན་གྱིས་ཁྱེད་ཅག་སོ་སོའི་ཆོས་གོས་རྣམས་ཕྱིན་གྱིས་རྣོབས་ཤིག །དེ་ལ་རྙེད་པ་བྱུང་བ་གང་
ཡིན་པ་དེ་ནི་དགེ་འདུན་གྱིས་བགོ་བར་བྱའོ། །སངས་རྒྱས་བཅོམ་ལྡན་འདས་ལ་ཚེ་དང་ལྡན་པ་ཉེ་བ་འཁོར་གྱིས་ཞུས་པ། བཙུན་
པ་དུ་ཞིག་གིས་སྲ་བརྐྱང་མ་བཏིང་ལགས། ཉེ་བ་འཁོར་ལྔའི་སྟེ། དབྱར་གྱི་མ་ཡིན་པ་དང་། དབྱར་རལ་བ་དང་། དབྱར་ཕྱི་མར
གནས་པར་དམ་བཅས་པ་དང་། དབྱར་ཐ་དད་པར་གནས་པར་དམ་བཅས་པ་དང་། སྲ་བརྐྱང་དེ་འདིངས་པ་ན་མངོན་སུམ་དུ་མ

Karma Leksheyling Shedra Collection. Digitization by eGangotri. Funding by MIDF

གྱུར་པའིའོ། །གཞན་ཡང་འདི་ལྟའི་མ་བཏིང་བ་ཡིན་ཏེ། སྤོ་བ་བ་དང་། སྤོ་བ་སྤྲུད་ཟིན་པ་དང་། མགུ་བར་བྱ་བ་སྤྱོད་པ་དང་།
མགུ་བར་བྱ་བ་སྤྲུད་ཟིན་པ་དང་། སླབ་པ་ཕྱིན་པའིའོ། །བཙུན་པ་དུ་ཞིག་གི་རྙེད་པ་མཆིས་ལ་ཟབ་ཡོན་མ་མཆིས་ལགས། ཉེ་བ
འཁོར་ལྟའི་སྡེ། དབྱར་གྱི་མ་ཡིན་པ་དང་། དབྱར་རལ་བ་དང་། དབྱར་ཕྱི་མར་གནས་པར་དམ་བཅས་པ་དང་། དབྱར་ཐ་དང་
པར་གནས་པར་དམ་བཅས་པ་དང་། ཤ་བརྒྱུད་དེ་འདིངས་པ་ན་མཛོད་ཤུམ་དུ་མ་གྱུར་པའིའོ། །གཞན་ཡང་ལྟ་བོ་འདི་དག་གི་སྡེ།
སྤོ་བ་བ་དང་། སྤོ་བ་སྤྲུད་ཟིན་པ་དང་། མགུ་བར་བྱ་བ་སྤྱོད་པ་དང་། མགུ་བར་བྱ་བ་སྤྲུད་ཟིན་པ་དང་། བསླབ་པ་ཕྱིན་པའིའོ། །

Karma Leksheyling Shedra Collection. Digitization by eGangotri. Funding by MIDF

Karma Leksheyling Shedra Collection. Digitization by eGangotri. Funding by MIDF

༄༅། །བཙུན་པ་དུ་ཞིག་གི་སྙེད་པ་ཡང་མ་མཆིས་ལ་ཟན་ཡོན་ཡང་མ་མཆིས་ལགས། ཉེ་བ་འཁོར་ལྔའི་སྡེ། མ་མཐོང་བས་
གནས་ནས་ཕྱུང་བ་དང་། ཕྱིར་མི་བྱེད་པས་གནས་ནས་ཕྱུང་བ་དང་། སྡིག་པའི་ལྟ་བར་སོང་བ་མ་བོར་བས་གནས་ནས་ཕྱུང་བ་
དང་། དབྱར་ཐ་དད་པར་གནས་པ་དང་། དགེ་འདུན་བྱེ་ན་ཆོས་མ་ཡིན་པའི་ཕྱོགས་པའིའོ། །དགེ་སློང་རབ་ཏུ་མང་པོ་དག་ལྗོངས་
ཀླུ་ཞིང་དོང་བ་ན་ཆོམ་རྐུན་པ་རྣམས་ཀྱིས་བཅོམ་ནས་དེ་དག་རིམ་གྱིས་མཉན་ཡོད་དུ་ཕྱིན་པ་དང་། དགེ་སློང་རྣམས་ཀྱིས་མཐོང་
ནས་ཚེ་དང་ལྡན་པ་དག་འོངས་པ་ལེགས་སོ། །འོངས་པ་ལེགས་སོ། །ཇི་ག་བདེ་བར་སྦྱོད་དམ། ཚེ་དང་ལྡན་པ་དག་བདེ་བར་སྦྱོད་

འདུལ། འདུལ་བ་ལུང་། ཁ

པ་ནི་ཅི་འདྲ་བ་ཞིག །བདག་ཅག་ནི་ཆོམ་རྐུན་པ་རྣམས་ཀྱིས་བཅོམ་མོ། །ཚེ་དང་ལྡན་པ་དག་བདག་ཅག་ལ་རྙེད་པ་མང་དུ་བྱུང་
སྟེ། །གལ་ཏེ་སྲ་བརྒྱད་ཕྱུང་ན་ཁྱེད་ལ་ཆོས་གོས་ཀྱི་བགོ་བ་ཤའ་བྱ་བ་ཞིག་ཅེས་པའི་སྐབས་དེ་བཅོམ་ལྡན་འདས་ལ་དགེ་སློང་
རྣམས་ཀྱིས་གསོལ་བ་དང་། བཅོམ་ལྡན་འདས་ཀྱིས་བཀའ་སྩལ་པ། དེ་ལྟ་བས་ན་ངས་རྗེས་སུ་གནང་སྟེ། ཆོམ་རྐུན་པ་དག་གིས
བཅོམ་པའི་དགེ་སློང་རྣམས་ཀྱི་ཕྱིར་སྲ་བརྒྱད་དབྱུང་བར་བྱའོ། །དབྱུང་བ་ནི་འདི་ལྟར་བྱ་སྟེ། གནས་མལ་བ་ཤམས་ལ་ག་ཎྜཱི་
བརྡུངས་ཏེ་དྲིས་པའི་ཚིག་གིས་དགེ་སློང་རྣམས་ལ་ཡང་དག་པར་བསྒྲོ་ལ། དགེ་འདུན་ཐམས་ཅད་ཚོགས་ཤིང་མཐུན་པར་གྱུར་

Karma Leksheyling Shedra Collection. Digitization by eGangotri. Funding by MIDF

༄༅། །པ་དང་། དགེ་སློང་གཅིག་གིས་གསོལ་བ་བྱས་ཏེ་ལས་བྱའོ། །དགེ་འདུན་བཙུན་པ་རྣམས་གསན་དུ་གསོལ། གནས་འདིར་དགེ་འདུན་མཐུན་པས་འདི་སྲིད་དུས་བཀྲུང་བཏིང་བ་ལས། དགེ་སློང་རབ་ཏུ་མང་པོ་ཚོམ་ཀྲུན་པ་དག་གིས་བཙོམ་ནས་ལྟུགས་ན། གལ་ཏེ་དགེ་འདུན་གྱི་དུས་ལ་བབ་ཅིང་བཟོད་ན་དགེ་འདུན་གྱིས་གནང་བར་མཛོད་ཅིག་དང་། འདི་ལྟར་དགེ་འདུན་གྱིས་དགེ་སློང་ཚོམ་ཀྲུན་གྱིས་བཙོམ་པ་རྣམས་ཀྱི་སྣོད་དུས་བཀྲུང་འབྱིན་པར་མཛད་དོ། །འདི་ནི་གསོལ་བའོ། །ལས་ནི་འདི་ལྟར་བྱ་སྟེ། དགེ་འདུན་བཙུན་པ་རྣམས་གསན་དུ་གསོལ། །གནས་འདིར་དགེ་འདུན་མཐུན་པས་འདི་སྲིད་དུས་བཀྲུང་བཏིང་

བ་ལས། དགེ་སློང་རབ་ཏུ་མང་པོ་ཆོམ་རྐུན་པ་དག་གིས་བཅོམ་ནས་ལྷགས་ཏེ། དགེ་འདུན་གྱིས་དགེ་སློང་ཆོམ་རྐུན་པ་དག་གིས་བཅོམ་པ་རྣམས་ཀྱི་སྣོད་དུ་སྲ་བརྐྱང་འབྲིན་པར་མཛོད་ན། ཚོ་དང་ལྡན་པ་དག་ལས་གང་དག་དགེ་སློང་ཆོམ་རྐུན་པ་དག་གིས་བཅོམ་པ་རྣམས་ཀྱི་ཕྱིར་སྲ་བརྐྱང་འབྲིན་པར་བཟོད་པ་དེ་དག་ནི་ཅང་མ་གསུང་ཤིག །གང་དག་མི་བཟོད་པ་དེ་དག་ནི་གསུང་ཤིག །དགེ་འདུན་གྱིས་བཟོད་ཅིང་གནང་ནས་དགེ་འདུན་གྱིས་དགེ་སློང་ཆོམ་རྐུན་པ་དག་གིས་བཅོམ་པ་རྣམས་ཀྱི་སྣོད་དུ་སྲ་བརྐྱང་འབྲིན་པར་མཛོད་དེ། གང་གི་སྣོད་དུ་མི་གསུང་བས་དེ་དེ་བཞིན་དུ་འཛིན་ཏོ། །དེ་ནས་རྙེད་པ་བྱུང་བ་གང་ཡིན་པ་དེ་

༄༅། །བསྒོ་བར་བྱ་སྟེ། བསྒོས་ནས་གང་འདོད་པ་དེས་རང་གི་སྐལ་བ་ལས་ཆོམ་རྐུན་པ་དག་གིས་བཅོམ་པའི་དགེ་སློང་
རྣམས་ལ་བསྒོ་བ་ཤར་བྱའོ།། ། །སྡོམ་ལ། རྗོལ་བ་དང་ཉི་སྲིལ་བྲོས་དང་། མཐའ་སྐོར་ལྡན་རློ་ལྡན་རིངས་དང་། །གསོ་མའི་སེང་
རས་ཟེགས་པ་དང་། །རྙིངས་དང་སྤྲངས་དང་དེངས་པའོ། །སངས་རྒྱས་བཅོམ་ལྡན་འདས་ལ་ཚེ་དང་ལྡན་པ་ཉེ་བ་འཁོར་གྱིས་ཞུས་
པ། བཙུན་པ་ཆོས་གོས་རྫོལ་བས་སྲ་བརྐྱང་གདིང་དུ་རུང་ལགས་སམ། ཉེ་བ་འཁོར་མི་རུང་ངོ་། །བཙུན་པ་ཆོས་གོས་སྲོག
ཆགས་ཀྱིས་འཚལ་བ་དང་། ཆོས་གོས་ཆག་བཏབ་པ་དང་། ཆོས་གོས་ལྡན་པ་རློ་བོས་བཏབ་པ་དང་། ཆོས་གོས་ལྡན་རིངས་ཅན་

སུམ་བརྒྱ་ར་གཅིག

YESHE DE 721 DHARMA

དང་། གསོ་མའི་སེང་རས་ཀྱི་ཆོས་གོས་དང་ཆོས་གོས་ཟེགས་པ་དང་། ཆོས་གོས་རྙིངས་པ་དང་། ཆོས་གོས་སྲངས་པ་དང་།
ཆོས་གོས་དེ་དངས་པས་སྲ་བརྐྱང་གདིང་དུ་རུང་ལགས་སམ། ཉེ་བ་འཁོར་མི་རུང་ངོ་།། །།སྨོས་པ། བྲིངས་དང་དུས་མ་ཡིན་པ་
དང་། །གང་ཟག་གི་ནི་ཆོས་གོས་གསུམ་།མི་རུང་བ་དང་མ་དྲས་དང་། །གྲུ་ལྷར་མཆོག་མི་བྱ་དང་། །བློ་མཐུན་མིན་དང་མི་གདིང་
དང་། །མཚམས་ཀྱི་ཕྱི་རོལ་མི་སྐྱེའོ། །སངས་རྒྱས་བཅོམ་ལྡན་འདས་ལ་ཚེ་དང་ལྡན་པ་ཉེ་བ་འཁོར་གྱིས་ཞུས་པ། བཙུན་པ་བྲིངས་
པའི་ཆོས་གོས་ཀྱིས་སྲ་བརྐྱང་གདིང་དུ་རུང་ལགས་སམ། ཉེ་བ་འཁོར་མི་རུང་ངོ་། །བཙུན་པ་དུས་མ་ལགས་པའི་ཆོས་གོས་དང་།

Karma Leksheyling Shedra Collection. Digitization by eGangotri. Funding by MIDF

༄༅། །གང་ཟག་གི་སྣམ་སྦྱར་དང་། ཟླ་གོས་དང་མཐང་གོས་དང་། མི་རུང་བའི་ཆོས་གོས་དང་། མ་དྲས་པ་དང་། ཁྲུ་ཕྱིར
མ་མཆིས་པ་དང་། བློ་མཐུན་པར་མ་བགྱིས་པའི་ཆོས་གོས་དང་སྲ་བརྐྱང་འདིངས་པ་མ་བསྒོས་པ་དང་། མཚམས་ཀྱི་སྣད་རོལ
ཏུ་བློ་མཐུན་པར་བགྱིས་པའི་ཆོས་གོས་ཀྱི་སྲ་བརྐྱང་དང་། མཚམས་ཀྱི་སྣད་རོལ་ཏུ་བསྒོས་པའི་སྲ་བརྐྱང་འདིངས་པས་སྲ་བརྐྱང
གདིང་དུ་རུང་ལགས་སམ། ཉེ་བ་འཁོར་མི་རུང་ངོ་།། །།སྡོམ་ལ། དུས་ཀྱི་ནང་ནི་ཟླ་བ་གསུམ། །གསར་པ་དང་ནི་བརྟགས་པ
ཉིད། །ཕོངས་པ་དང་ནི་གསོ་མའི་རས། །གང་ཟག་གི་ནི་ཆོས་གོས་གསུམ། །བཙུན་པ་དུས་ཀྱི་ཆོས་གོས་ཀྱིས་དགེ་འདུན་གྱི་སྲ

བཀྲུང་གདིང་དུ་རུང་ལགས་སམ། ཉེ་བ་འཁོར་རུང་ངོ་། །བཙུན་པ་དགུང་ཟླ་གསུམ་འདས་ནས་དགེ་འདུན་གྱི་ཆོས་གོས་ཀྱི་རྙིང་
པ་གང་ལགས་པ་དེས་སྲ་བཀྲུང་གདིང་དུ་རུང་ལགས་སམ། ཉེ་བ་འཁོར་རུང་ངོ་། །ཆོས་གོས་སར་པ་རུང་ངོ་། །སར་པ་བརྟགས་
པ་རུང་ངོ་། །ཕོངས་པའི་ཆོས་གོས་རུང་ངོ་། །གསོ་མའི་སེང་རས་སྣམ་སྦྱར་མི་རུང་ངོ་། །བཙུན་པ་གང་ཟག་གི་སྣམ་སྦྱར་གྱིས་སྲ་
བཀྲུང་གདིང་དུ་རུང་ལགས་སམ། ཉེ་བ་འཁོར་གལ་ཏེ་དགེ་འདུན་ལ་ཕུལ་བར་གྱུར་ན་རུང་ངོ་། །ཟླ་གོས་དང་མཐང་གོས་ཀྱང་དེ་
བཞིན་ནོ།། །།སྡོམ་ལ། གང་ཟག་གི་དང་ཁྲིམ་པའི་དང་། །ཁྲུ་ལྔ་པ་དང་ཁྲུ་ལྔའི་ལྷག །ཁྲོ་མཐུན་བྱས་པའི་གདིང་བ་དང་། །

Karma Leksheyling Shedra Collection. Digitization by eGangotri. Funding by MIDF

༄༅། །མཚམས་ཀྱི་ནང་ཉིད་སྐྱེ་བའོ། །བཙུན་པ་གང་ཟག་གི་ཆོས་གོས་ཀྱིས་སྲ་བརྐྱང་གདིང་དུ་རུང་ལགས་སམ། མི་རུང་ངོ་༑ །གལ་ཏེ་དགེ་འདུན་ལ་ཕུལ་བར་གྱུར་ནའོ། །ཁྱིམ་པའི་གོས་ཀྱིས་མི་རུང་ངོ་། །གལ་ཏེ་དགེ་འདུན་ལ་ཕུལ་བར་གྱུར་ན་རུང་ངོ་༑ །ཁྲེ་ལྡེ་བས་རུང་ངོ་། །ཁྲེ་ལྡེ་ལས་ལྷག་པ་རུང་ངོ་། །བློ་མཐུན་པར་བྱས་པའི་སྲ་བརྐྱང་གི་ཆོས་གོས་དང་། སྲ་བརྐྱང་འདིངས་པས་རུང་ངོ་། །མཚམས་ཀྱི་ནང་དུ་བློ་མཐུན་པར་བྱས་པའི་སྲ་བརྐྱང་གི་ཆོས་གོས་ཀྱིས་རུང་ངོ་། །མཚམས་ཀྱི་ནང་དུ་སྲ་བརྐྱང་འདིངས་པ་བསྒྲོས་པས་རུང་ངོ་། །མ་མོ་བརྒྱུད་ཀྱི་གཞིས་སྲ་བརྐྱང་ཕྱུང་བར་གྱུར་ཏེ། བརྒྱུད་གང་ཞེ་ན། སོང་བ་དང་། རྫོགས

པ་དང་། ངེས་པ་དང་། ཉམས་པ་དང་། ཐོས་པ་དང་། མཚམས་འདས་པ་དང་། རེ་ཞིག་ཆད་པ་དང་། བརྒྱད་པ་ནི་སྲ་བརྐྱང་
ཕྱུང་བ་ཉིད་དེ།། སོང་བའི་མཐའ་ཅན་གྱིས་སྲ་བརྐྱང་ཕྱུང་བ་དང་། རྫོགས་པའི་མཐའ་ཅན་དང་། ངེས་པའི་མཐའ་ཅན་དང་།
ཉམས་པའི་མཐའ་ཅན་དང་། ཐོས་པའི་མཐའ་ཅན་དང་། མཚམས་འདས་པ་དང་། རེ་ཞིག་ཆད་པ་དང་། བརྒྱད་པ་ནི་སྲ་བརྐྱང་
ཕྱུང་ཟིན་པ་ཉིད་ཡིན་ནོ།། །སོང་བའི་མཐའ་ཅན་གྱི་སྲ་བརྐྱང་ཕྱུང་བ་གང་ཞེ་ན། འདི་ལྟ་སྟེ་དགེ་སློང་སྲ་བརྐྱང་བཏིང་བའི་གནས
ནས་ཆོས་གོས་མ་བྱས་ཆོས་གོས་མ་ཟིན་པར་ཆོས་གོས་དང་ལྷུང་བཟེད་ཁྱེར་ཏེ། ཕྱིར་མི་འོང་བར་མཚམས་ཀྱི་ཕྱི་རོལ་དུ་སོང་བ

༄༅། །དེའི་ནི་སོང་བའི་མཐའ་ཅན་གྱི་སྲ་བརྐྱང་ཕྱུང་བ་ཡིན་ནོ། །རྫོགས་པའི་མཐའ་ཅན་གྱི་སྲ་བརྐྱང་ཕྱུང་བ་གང་ཞེ་ན། འདི་ལྟ་སྟེ་དགེ་སློང་སྲ་བརྐྱང་བཏིང་བའི་གནས་ནས་ཆོས་གོས་མ་བྱས་ཆོས་གོས་མ་ཟིན་པར་མཚམས་ཀྱི་ཕྱི་རོལ་དུ་སོང་ནས་ཕྱིར་འོང་ཞིང་ཆོས་གོས་བྱའོ་སྙམ་པ་ལས་དེ་འདི་སྙམ་དུ་སེམས་ཏེ། བདག་སླར་མི་འོང་སྟེ་འོན་ཀྱང་ཆོས་གོས་བྱའོ་སྙམ་པ་དེའི་ནི་རྫོགས་པའི་མཐའ་ཅན་གྱི་སྲ་བརྐྱང་ཕྱུང་བ་ཡིན་ནོ། །ངེས་པའི་མཐའ་ཅན་གྱི་སྲ་བརྐྱང་ཕྱུང་བ་གང་ཞེ་ན། འདི་ལྟ་སྟེ་དགེ་སློང་སྲ་བརྐྱང་བཏིང་བའི་གནས་ནས་ཆོས་གོས་མ་བྱས་ཆོས་གོས་མ་ཟིན་པར་མཚམས་ཀྱི་ཕྱི་རོལ་དུ་སོང་ནས་སླར་འོང་ཞིང་ཆོས་གོས་

བྲའོ་སྙམ་པ་ལས་དེ་འདི་སྙམ་དུ་སེམས་ཏེ། སྣར་མི་འོང་ཞིང་ཚོས་གོས་ཀྱང་མི་བྲའོ་སྙམ་པ་དེའི་ནི་ངེས་པའི་མཐའ་ཅན་གྱི་སྤ
བཀྲུད་ལྟུང་བ་ཡིན་ནོ། །ཉམས་པའི་མཐའ་ཅན་གྱི་སྤ་བཀྲུད་ལྟུང་བ་གང་ཞེ་ན། འདི་ལྟ་སྟེ་དགེ་སློང་སྤ་བཀྲུད་བཏིང་བའི་གནས
ནས་ཆོས་གོས་མ་བྲས་ཆོས་གོས་མ་ཟིན་པར་མཚམས་ཀྱི་ཕྱི་རོལ་དུ་སོང་ནས་སྣར་འོང་ཞིང་ཆོས་གོས་བྲའོ་སྙམ་པ་ལས་དེ་འདི
སྙམ་དུ་སེམས་ཏེ་སྣར་ཡང་མི་འོང་ལ་ཆོས་གོས་ཀྱང་མི་བྲའོ་སྙམ་ནས། དེས་དེ་རྩོམ་ཞིང་བརྩམས་པ་དང་། ཉམས་པ་དེའི་ནི
ཉམས་པའི་མཐའ་ཅན་གྱི་སྤ་བཀྲུད་ལྟུང་བ་ཡིན་ནོ། །ཐོས་པའི་མཐའ་ཅན་གྱི་སྤ་བཀྲུད་ལྟུང་བ་གང་ཞེ་ན། འདི་ལྟ་སྟེ་དགེ་སློང་སྤ

Karma Leksheyling Shedra Collection, Digitization by eGangotri, Funding by MIDF

༄༅། །བརྒྱད་བཏིང་བའི་གནས་ནས་ཆོས་གོས་མ་བྱས་ཆོས་གོས་མ་ཟིན་པར་མཚམས་ཀྱི་ཕྱི་རོལ་དུ་སོང་ནས་སླར་འོངས་ཏེ་
ཆོས་གོས་བྱའོ་སྙམ་པ་ལས། དགེ་འདུན་མཐུན་པས་སྲ་བརྒྱད་ཕྱུང་ལ་ངེས་དགེ་འདུན་མཐུན་པས་སྲ་བརྒྱད་ཕྱུང་ངོ་ཞེས་ཐོས་སོ། །
ཐོས་ནས་ཀྱང་ལེགས་པར་ཕྱུང་ངོ་། །ཤིན་ཏུ་ཕྱུང་ངོ་ཞེས་རྗེས་སུ་ཡི་རང་བ་བྱས་པ་དེའི་ནི་ཐོས་པའི་མཐའ་ཅན་གྱི་སྲ་བརྒྱད་ཕྱུང་
བ་ཡིན་ནོ། །མཚམས་འདས་པ་པའི་སྲ་བརྒྱད་ཕྱུང་བ་གང་ཞེ་ན། འདི་ལྟ་སྟེ་དགེ་སློང་སྲ་བརྒྱད་བཏིང་བའི་གནས་ནས་ཆོས་
གོས་མ་བྱས་ཆོས་གོས་མ་ཟིན་པར་ཕྱིར་འོང་ངམ་མི་འོང་སྙམ་པ་ལས། མཚམས་ཀྱི་ཕྱི་རོལ་ཏུ་སོང་བ་དེའི་ནི་མཚམས་འདས་པ

པའི་སྨྲ་བརྗོད་ལྷུང་བ་ཡིན་ནོ། །རེ་ཞིག་ཚད་པ་པའི་སྨྲ་བརྗོད་ལྷུང་བ་གང་ཞེ་ན། འདི་ལྟ་སྟེ་དགེ་སློང་སྨྲ་བརྗོད་བརྙེད་བའི་
གནས་ནས་ཆོས་གོས་མ་བྱུས་ཆོས་གོས་མ་ཟིན་པར་མཚམས་ཀྱི་ཕྱི་རོལ་དུ་སོང་ནས་སྣར་འོང་ཞིང་ཆོས་གོས་བྱའོ་སྙམ་པ་ལས།
དེའི་ཆོས་གོས་རེ་བ་གང་ཡིན་པ་དེ་ཐམས་ཅད་དུ་ཆད་པ་དེའི་ནི་རེ་ཞིག་ཚད་པ་པའི་སྨྲ་བརྗོད་ལྷུང་བ་ཡིན་ནོ། །བརྒྱད་པ་སྨྲ་
བརྗོད་ལྷུང་བ་ཉིད་གང་ཞེ་ན། འདི་ལྟ་སྟེ་དགེ་སློང་སྨྲ་བརྗོད་བརྙེད་བའི་གནས་ནས་ཆོས་གོས་མ་བྱུས་ཆོས་གོས་མ་ཟིན་པར་
མཚམས་ཀྱི་ཕྱི་རོལ་དུ་སོང་བ་ལས་དེ་ཡང་སྣར་འོང་ས་ཤིང་སྨྲ་བརྗོད་ལྷུང་བ་ཉམས་སུ་མྱོང་བ་དེའི་ནི་བརྒྱད་པ་སྨྲ་བརྗོད་ལྷུང་བ

Karma Leksheyling Shedra Collection, Digitization by eGangotri, Funding by MIDF

༄༅། །ཉིད་ཡིན་ནོ།། །།སྨོས་པ། མ་བྱས་པ་ནི་ཉི་ཤུ་དང་། །བརྩམས་པ་དགུ་ནི་ཉི་ཤུ་དང་། །རི་བ་ཡོད་པ་ཉི་ཤུ་དང་། །
རི་བ་མེད་པ་ཉི་ཤུ་ཡིན། །འདི་ལྟ་སྟེ། དགེ་སློང་སྲ་བརྐྱང་བཏིང་བའི་གནས་ནས་ཆོས་གོས་མ་བྱས་ཆོས་གོས་མ་ཟིན་པར
མཚམས་ཀྱི་ཕྱི་རོལ་དུ་སོང་ནས་སླར་འོང་ཞིང་ཆོས་གོས་བྱའོ་སྙམ་པ་ལས་དེ་འདི་སྙམ་དུ་སེམས་ཏེ། སླར་མི་འོང་སོད་ཀྱི་འོན་ཀྱང་
ཆོས་གོས་བྱའོ་སྙམ་པ་དེའི་ནི་ཛོགས་པའི་མཐའ་ཅན་གྱི་སྲ་བརྐྱང་ཕྱུང་བ་ཡིན་ནོ།། །འདི་ལྟ་སྟེ། དགེ་སློང་སྲ་བརྐྱང་བཏིང་བའི
གནས་ནས་ཆོས་གོས་མ་བྱས་ཆོས་གོས་མ་ཟིན་པར་མཚམས་ཀྱི་ཕྱི་རོལ་དུ་སོང་ནས་སླར་འོང་ཞིང་ཆོས་གོས་བྱའོ་སྙམ་པ་ལས་དེ

Karma Leksheyling Shedra Collection. Digitization by eGangotri. Funding by MIDF

འདི་སྙམ་དུ་སེམས་ཏེ། སླར་མི་འོང་ཞིང་ཆོས་གོས་ཀྱང་མི་བྱའོ་སྙམ་པ་དེའི་ནི་ངེས་པའི་མཐའ་ཅན་གྱི་སྦྲ་བཀྲུང་ཕྱུང་བ་ཡིན་ནོ། །
འདི་ལྟ་སྟེ་དགེ་སློང་སྦྲ་བཀྲུང་བཏིང་བའི་གནས་ནས་ཆོས་གོས་མ་བྱུས་ཆོས་གོས་མ་ཟིན་པར་མཚམས་ཀྱི་ཕྱི་རོལ་དུ་སོང་ནས
སླར་འོང་ཞིང་ཆོས་གོས་བྱའོ་སྙམ་པ་ལས་དེས་དེ་རྩོམ་ཞིང་དེའི་བརྩམས་པ་ཉམས་པ་དེའི་ནི་ཉམས་པའི་མཐའ་ཅན་གྱི་སྦྲ་བཀྲུང་
ཕྱུང་བ་ཡིན་ནོ། །འདི་ལྟ་སྟེ་དགེ་སློང་སྦྲ་བཀྲུང་བཏིང་བའི་གནས་ནས་ཆོས་གོས་མ་བྱུས་ཆོས་གོས་མ་ཟིན་པར་མཚམས་ཀྱི་ཕྱི་
རོལ་དུ་སོང་ནས་སླར་འོང་ཞིང་ཆོས་གོས་བྱའོ་སྙམ་པ་ལས་དགེ་འདུན་མཐུན་པས་སྦྲ་བཀྲུང་ཕྱུང་ལ། དེས་དགེ་འདུན་མཐུན་པས

Karma Leksheyling Shedra Collection. Digitization by eGangotri. Funding by MIDF

༄༅། །སྲ་བརྒྱུད་ཕྱུང་ངོ་ཞེས་ཐོས་སོ། །ཐོས་ནས་ཀྱང་ལེགས་པར་ཕྱུང་ངོ། །ཤིན་ཏུ་ཕྱུང་ངོ་ཞེས་རྗེས་སུ་ཡི་རང་བ་བྱས་པ་
དེའི་ནི་ཐོས་པའི་མཐའ་ཅན་གྱི་སྲ་བརྒྱུད་ཕྱུང་བ་ཡིན་ནོ། །འདི་ལྟ་སྟེ་དགེ་སློང་སྲ་བརྒྱུད་བརྙིང་བའི་གནས་ནས་ཆོས་གོས་མ་བྱས་
ཆོས་གོས་མ་ཟིན་པར་མཚམས་ཀྱི་ཕྱི་རོལ་དུ་སོང་ནས་སླར་འོང་ཞིང་ཆོས་གོས་བྱའོ་སྙམ་པ་ལས། དེ་དེར་སོང་ནས་འདི་སྙམ་དུ་
སེམས་ཏེ། སླར་མི་འོང་ཞིང་འོན་ཀྱང་ཆོས་གོས་ནི་བྱའོ་སྙམ་པ་དེའི་ནི་རྫོགས་པའི་མཐའ་ཅན་གྱི་སྲ་བརྒྱུད་ཕྱུང་བ་ཡིན་ནོ། །འདི་
ལྟ་སྟེ་དགེ་སློང་སྲ་བརྒྱུད་བརྙིང་བའི་གནས་ནས་ཆོས་གོས་མ་བྱས་ཆོས་གོས་མ་ཟིན་པར་མཚམས་ཀྱི་ཕྱི་རོལ་དུ་སོང་ནས་སླར་འོང་

Karma Leksheyling Shedra Collection. Digitization by eGangotri. Funding by MIDF

ཞིང་ཚོས་གོས་བྱུའོ་སྣུམ་པ་ལས་དེ་དེར་སོང་ནས་དེ་འདི་སྣུམ་དུ་སེམས་ཏེ། སྣར་མི་འོང་ཞིང་ཚོས་གོས་ཀྱང་མི་བྱུའོ་སྣུམ་པ་དེའི་ནི་
ངེས་པའི་མཐའ་ཅན་གྱི་སྲ་བརྒྱད་ཕྱུང་བ་ཡིན་ནོ། །འདི་ལྟ་སྟེ་དགེ་སློང་སྲ་བརྒྱད་བཏིང་བའི་གནས་ནས་ཚོས་གོས་མ་བྱུས་ཚོས་
གོས་མ་ཟིན་པར་མཚམས་ཀྱི་ཕྱི་རོལ་དུ་སོང་ནས་སྣར་འོང་ཞིང་ཚོས་གོས་བྱུའོ་སྣུམ་པ་ལས་དེ་དེར་སོང་ནས་རྫོམ་ཞིང་དེའི་
བརྩམས་པ་ཉམས་པ་དེའི་ནི་ཉམས་པའི་མཐའ་ཅན་གྱི་སྲ་བརྒྱད་ཕྱུང་བ་ཡིན་ནོ། །འདི་ལྟ་སྟེ་དགེ་སློང་སྲ་བརྒྱད་བཏིང་བའི་
གནས་ནས་ཚོས་གོས་མ་བྱུས་ཚོས་གོས་མ་ཟིན་པར་མཚམས་ཀྱི་ཕྱི་རོལ་དུ་སོང་ནས་སྣར་འོང་ཞིང་ཚོས་གོས་བྱུའོ་སྣུམ་པ་ལས།

༄༅། །དགེ་འདུན་མཐུན་པས་སྲ་བརྐྱང་ཕྱུང་ལ་དེས་དགེ་འདུན་མཐུན་པས་སྲ་བརྐྱང་ཕྱུང་ངོ་ཞེས་ཐོས་སོ། །ཐོས་ནས་ཀྱང་ལེགས་པར་ཕྱུང་ངོ། །ཤིན་ཏུ་ཕྱུང་ངོ་ཞེས་རྗེས་སུ་ཡི་རང་བ་བྱས་པ་དེའི་ནི་ཐོས་པའི་མཐའ་ཅན་གྱི་སྲ་བརྐྱང་ཕྱུང་བ་ཡིན་ནོ། །འདི་ལྟ་སྟེ་དགེ་སློང་སྲ་བརྐྱང་བཏིང་བའི་གནས་ནས་ཆོས་གོས་མ་བྱས་ཆོས་གོས་མ་ཟིན་པར་མཚམས་ཀྱི་ཕྱི་རོལ་དུ་སོང་ནས་སླར་འོང་ཞིང་ཆོས་གོས་བྱའོ་ཞེས་སེམས་ལ་བཞག་པ་ལས་དེ་འདི་སྙམ་དུ་སེམས་ཏེ། སླར་མི་འོང་ཞིང་འོན་ཀྱང་ཆོས་གོས་བྱའོ་སྙམ་པ་དེའི་ནི་རྫོགས་པའི་མཐའ་ཅན་གྱི་སྲ་བརྐྱང་ཕྱུང་བ་ཡིན་ནོ། །འདི་ལྟ་སྟེ་དགེ་སློང་སྲ་བརྐྱང་བཏིང་བའི་གནས་ནས་ཆོས

གོས་མ་བྲུས་ཚོས་གོས་མ་ཟིན་པར་མཚམས་ཀྱི་ཕྱི་རོལ་དུ་སོང་ནས་སྐར་འོང་ཤིང་ཆོས་གོས་བྲོའོ་ཞེས་སེམས་ལ་བཞག་པ་ལས། དེ་དེར་སོང་ནས་འདི་སྙམ་དུ་སེམས་ཏེ། སྐར་མི་འོང་ཤིང་ཆོས་གོས་ཀྱང་མི་བྲོའོ་སྙམ་པ་དེའི་ནི་ངེས་པའི་མཐའ་ཅན་གྱི་ཟླ་བ་བརྒྱད་ཕྱུང་བ་ཡིན་ནོ། །འདི་ལྟ་སྟེ་དགེ་སློང་ཟླ་བརྒྱད་བཏིང་བའི་གནས་ནས་ཆོས་གོས་མ་བྲུས་ཆོས་གོས་མ་ཟིན་པར་མཚམས་ཀྱི་ཕྱི་རོལ་དུ་སོང་ནས་སྐར་འོང་ཤིང་ཆོས་གོས་བྲོའོ་ཞེས་སེམས་ལ་བཞག་པ་ལས་ངེས་དེ་རྩོམ་ཞིང་དེའི་བརྩམས་པ་ཉམས་པ་དེའི་ནི་ཉམས་པའི་མཐའ་ཅན་གྱི་ཟླ་བ་བརྒྱད་ཕྱུང་བ་ཡིན་ནོ། །འདི་ལྟ་སྟེ་དགེ་སློང་ཟླ་བརྒྱད་བཏིང་བའི་གནས་ནས་ཆོས་གོས་མ་བྲུས

༄༅། །ཆོས་གོས་མ་ཟིན་པར་མཚམས་ཀྱི་ཕྱི་རོལ་དུ་སོང་ནས་སྐྱར་འོང་ཞིང་ཆོས་གོས་བྱུང་ཞིས་སེམས་པ་ལ་བབ་ཡིབ་པ་ལས།
དགེ་འདུན་མཐུན་པས་སྲ་བརྐྱང་ཕྱུང་ལ་དེས་དགེ་འདུན་མཐུན་པས་སྲ་བརྐྱང་ཕྱུང་ངོ་ཞེས་ཐོས་སོ། །ཐོས་ནས་ཀྱང་ལེགས་པར
ཕྱུང་ངོ། །ཤིན་ཏུ་ཕྱུང་ངོ་ཞེས་རྗེས་སུ་ཡི་རང་བར་བྱས་པ་དེའི་ནི་ཐོས་པའི་མཐའ་ཅན་གྱི་སྲ་བརྐྱང་ཕྱུང་བ་ཡིན་ནོ། །འདི་ལྟ་སྟེ
དགེ་སློང་སྲ་བརྐྱང་བཏིང་བའི་གནས་ནས་ཆོས་གོས་མ་བྱས་ཆོས་གོས་མ་ཟིན་པར་མཚམས་ཀྱི་ཕྱི་རོལ་དུ་སོང་ནས་སྐྱར་འོང་ཞིང་
ཆོས་གོས་བྱའོ་ཞེས་སེམས་པ་ལ་བབ་ཡིབ་པ་ལས། དེ་དེར་སོང་ནས་འདི་སྙམ་དུ་སེམས་ཏེ། སྐྱར་མི་འོང་སྟེ་འོན་ཀྱང་ཆོས་གོས་བྱའོ་

Karma Leksheyling Shedra Collection. Digitization by eGangotri. Funding by MIDF

སྙམ་པ་དེའི་ནི་རྫོགས་པའི་མཐའ་ཅན་གྱི་སྲ་བརྐྱང་ཕྱུང་བ་ཡིན་ནོ། །འདི་ལྟ་སྟེ་དགེ་སློང་སྲ་བརྐྱང་བཏིང་བའི་གནས་ནས་ཆོས་
གོས་མ་བྲུས་ཆོས་གོས་མ་ཟིན་པར་མཚམས་ཀྱི་ཕྱི་རོལ་དུ་སོང་ནས་སླར་འོང་ཞིང་ཆོས་གོས་བྲུའོ་ཞེས་སེམས་ལ་བཞག་པ་ལས།
དེ་དེར་སོང་ནས་འདི་སྙམ་དུ་སེམས་ཏེ། སླར་མི་འོང་ཞིང་ཆོས་གོས་ཀྱང་མི་བྲུའོ་སྙམ་པ་དེའི་ནི་ངེས་པའི་མཐའ་ཅན་གྱི་སྲ་བརྐྱང་
ཕྱུང་བ་ཡིན་ནོ། །འདི་ལྟ་སྟེ་དགེ་སློང་སྲ་བརྐྱང་བཏིང་བའི་གནས་ནས་ཆོས་གོས་མ་བྲུས་ཆོས་གོས་མ་ཟིན་པར་མཚམས་ཀྱི་ཕྱི་
རོལ་ཏུ་སོང་ནས་སླར་འོང་ཞིང་ཆོས་གོས་བྲུའོ་ཞེས་སེམས་ལ་བཞག་པ་ལས། དེ་དེར་སོང་ནས་རྩོམ་ཞིང་དེའི་བརྩམས་པ་ཉམས་པ་

༄༅། །དེའི་ནི་ཉམས་པའི་མཐའ་ཙན་གྱི་སྲ་བརྐྱང་ཕྱུང་བ་ཡིན་ནོ། །འདི་ལྟ་སྟེ་དགེ་སློང་སྲ་བརྐྱང་བཏིང་བའི་གནས་ནས་
ཆོས་གོས་མ་བྱུས་ཆོས་གོས་མ་ཟིན་པར་མཚམས་ཀྱི་ཕྱི་རོལ་དུ་སོང་ནས་སླར་འོང་ཞིང་ཆོས་གོས་བྱའོ་ཞེས་སེམས་ལ་བཞག་པ
ལས། དགེ་འདུན་མཐུན་པས་སྲ་བརྐྱང་ཕྱུང་ལ་དེས་དགེ་འདུན་མཐུན་པས་སྲ་བརྐྱང་ཕྱུང་ངོ། །ཞེས་ཐོས་སོ། །ཐོས་ནས་ཀྱང་
ལེགས་པར་ཕྱུང་ངོ། །ཤིན་ཏུ་ཕྱུང་ངོ་ཞེས་རྗེས་སུ་ཡི་རང་བ་བྱས་པ་དེའི་ནི་ཐོས་པའི་མཐའ་ཙན་གྱི་སྲ་བརྐྱང་ཕྱུང་བ་ཡིན་ནོ། །
འདི་ལྟ་སྟེ། དགེ་སློང་སྲ་བརྐྱང་བཏིང་བའི་གནས་ནས་ཆོས་གོས་མ་བྱུས་ཆོས་གོས་མ་ཟིན་པར་ཅི་སླར་འོང་ངམ་འོན་ཏེ་སླར་མི་འོང་

འབུམ་ འབུམ་པ་བཞི་ ཀ

ཞེས་སེམས་ལ་ཐེ་ཚོམ་ཟ་བཞིན་མཚམས་ཀྱི་ཕྱི་རོལ་དུ་སོང་བ་ལས། དེ་འདི་སྙམ་དུ་སེམས་ཏེ། སླར་མི་འོང་སྟེ་འོན་ཀྱང་ཆོས་
གོས་ནི་བྱའོ། །སྙམ་པ་དེའི་ནི་རྫོགས་པའི་མཐའ་ཅན་གྱི་སྲ་བརྐྱང་ཕྱུང་བ་ཡིན་ནོ། །འདི་ལྟ་སྟེ། དགེ་སློང་སྲ་བརྐྱང་བཏིང་བའི་
གནས་ནས་ཆོས་གོས་མ་བྱས་ཆོས་གོས་མ་བྱས་ཆོས་གོས་མ་ཟིན་པར་ཅི་སླར་འོང་ངམ་འོན་ཏེ་སླར་མི་འོང་ཞེས་སེམས་ལ་ཐེ་ཚོམ་ཟ་
བཞིན་མཚམས་ཀྱི་ཕྱི་རོལ་དུ་སོང་བ་ལས། དེ་འདི་སྙམ་དུ་སེམས་ཏེ། སླར་མི་འོང་ཞིང་ཆོས་གོས་ཀྱང་མི་བྱའོ་སྙམ་པ་དེའི་ནི་ངེས་
པའི་མཐའ་ཅན་གྱི་སྲ་བརྐྱང་ཕྱུང་བ་ཡིན་ནོ། །འདི་ལྟ་སྟེ། དགེ་སློང་སྲ་བརྐྱང་བཏིང་བའི་གནས་ནས་ཆོས་གོས་མ་བྱས་ཆོས་གོས་

Karma Leksheyling Shedra Collection. Digitization by eGangotri. Funding by MIDF

༄༅། །མ་ཟིན་པར་ཅི་སླར་འོང་ངམ་འོན་ཏེ་སླར་མི་འོང་ཞེས་སེམས་ལ་ཐེ་ཚོམ་ཟ་བཞིན་མཚམས་ཀྱི་ཕྱི་རོལ་དུ་སོང་བ་ལས། ངེས་དེ་ཙུམ་ཞིང་དེའི་བཙམས་པ་ཉམས་པ་དེའི་ནི་ཉམས་པའི་མཐའཅན་གྱི་སྲ་བརྐྱང་ཕྱུང་བ་ཡིན་ནོ། །འདི་ལྟ་སྟེ་དགེ་སློང་སྲ་བརྐྱང་བཏིང་བའི་གནས་ནས་ཆོས་གོས་མ་བྲུས་ཆོས་གོས་མ་ཟིན་པར་ཅི་སླར་འོང་ངམ་འོན་ཏེ་སླར་མི་འོང་ཞེས་སེམས་ལ་ཐེ་ཚོམ་ཟ་བཞིན་མཚམས་ཀྱི་ཕྱི་རོལ་དུ་སོང་བ་ལས། དགེ་འདུན་མཐུན་པས་སྲ་བརྐྱང་ཕྱུང་ལ་དེས་དགེ་འདུན་མཐུན་པས་སྲ་བརྐྱང་ཕྱུང་ངོ་། །ཞེས་ཐོས་སོ། །ཐོས་ནས་ཀྱང་ལེགས་པར་ཕྱུང་ངོ་། །ཤིན་ཏུ་ཕྱུང་ངོ་ཞེས་རྗེས་སུ་ཡི་རང་བ་བྱས་པ་དེའི་ནི་ཐོས་པའི

མཐའ་འཁོར་ཅན་གྱི་སྲ་བརྐྱང་ཕྱུང་བ་ཡིན་ནོ། །འདི་ལྟ་སྟེ་དགེ་སློང་སྲ་བརྐྱང་བཏིང་བའི་གནས་ནས་ཆོས་གོས་མ་བྱས་ཆོས་གོས་མ་
ཟིན་པར་མཚམས་ཀྱི་ཕྱི་རོལ་དུ་སོང་ནས་ཞེས་བྱ་བ་ཐམས་ཅད་བརྗོད་པར་བྱའོ། །འོན་ཀྱང་སྔ་མའི་ཉི་ཤུ་ལ་ནི་ཆོས་གོས་མ་བྱས་
ཆོས་གོས་མ་ཟིན་པར་ཞེས་བྱའོ། །འདིར་ནི་ཆོས་གོས་མ་ཟིན་པ་ཞེས་བྱ་བ་བོར་ཏེ། ཆོས་གོས་བཙུམས་པ་ཞེས་བྱ་བ་བཙུག་སྟེ་
རྣམ་པ་འདྲིས་ཉི་ཤུ་པ་གཞན་བྱའོ། །འདི་ལྟ་སྟེ་དགེ་སློང་སྲ་བརྐྱང་བཏིང་བའི་གནས་ནས་ཆོས་གོས་མ་བྱས་ཆོས་གོས་མ་ཟིན་པར་
མཚམས་ཀྱི་ཕྱི་རོལ་དུ་སོང་ནས་སླར་འོང་ཞིང་ཆོས་གོས་བྱའོ་སྙམ་པའི་རེ་བ་ཡོད་པ་ལས་དེ་འདི་སྙམ་དུ་སེམས་ཏེ་སླར་མི་འོང་སྟེ་

༄༅། །ཉོན་ཀྱང་ཆོས་གོས་ནི་བྱའོ་སྙམ་པ་དེའི་ནི་རྫོགས་པའི་མཐའ་ཅན་གྱི་སྲ་བརྐྱང་སྤྱང་བ་ཡིན་ཏེ། རེ་བ་ཡོད་པ་ཞེས་བྱ་
བའི་ཁྱད་པར་འདིས་སྟུམ་བཞིན་དུ་ཉི་ཤུ་པ་གཞན་བྱའོ། །འདི་ལྟ་སྟེ་དགེ་སློང་སྲ་བརྐྱང་བཏིང་བའི་གནས་ནས་ཆོས་གོས་མ་བྱུས
ཆོས་གོས་མ་ཟིན་པར་སྔར་འོང་ཞིང་ཆོས་གོས་བྱའོ་སྙམ་པའི་རེ་བ་མེད་པར་མཚམས་ཀྱི་ཕྱི་རོལ་དུ་སོང་བ་ལས་དེ་འདི་སྙམ་དུ་
སེམས་ཏེ། སྔར་མི་འོང་ཞིང་ཉོན་ཀྱང་ཆོས་གོས་ནི་བྱའོ། །སྙམ་པ་དེའི་ནི་རྫོགས་པའི་མཐའ་ཅན་གྱི་སྲ་བརྐྱང་སྤྱང་བ་ཡིན་ཏེ།
རེ་བ་མེད་པ་ཞེས་བྱ་བའི་ཁྱད་པར་འདིས་སྟུམ་བཞིན་དུ་ཉི་ཤུ་པ་གཞན་བྱའོ༎ ༎སྡོམ་ལ། བྱ་བ་དག་ནི་བཅུ་གཉིས་དང་། །

Karma Leksheyling Shedra Collection. Digitization by eGangotri. Funding by MIDF

བཙལ་བ་དང་ནི་དེ་བཞིན་གཞན། །ཡུལ་ལ་ལྷུར་ནི་བྱ་བ་སྟེ། །གནས་ལ་ཡང་ནི་ལྷ་ཡིན་ནོ། །འདི་ལྟ་སྟེ་དགེ་སློང་སྨྲ་བརྒྱུད་བརྗིད་པའི་གནས་ནས་ཆོས་གོས་མ་བྱས་ཆོས་གོས་མ་ཟིན་པར་བྱ་བ་ཞིག་ལ་མཚམས་ཀྱི་ཕྱི་རོལ་དུ་སོང་ནས་སླར་འོང་ཞིང་ཆོས་གོས་བྱའོ་སྙམ་པ་ལས་དེ་འདི་སྙམ་དུ་སེམས་ཏེ། སླར་མི་འོང་སྟེ་འོན་ཀྱང་ཆོས་གོས་ནི་བྱའོ་སྙམ་པ་དེའི་ནི་རྫོགས་པའི་མཐའ་ཅན་གྱི་སྨྲ་བརྒྱུད་ལྷུང་བ་ཡིན་ནོ། །འདི་ལྟ་སྟེ་དགེ་སློང་སྨྲ་བརྒྱུད་བརྗིད་པའི་གནས་ནས་ཆོས་གོས་མ་བྱས་ཆོས་གོས་མ་ཟིན་པར་བྱ་བ་ཞིག་ལ་མཚམས་ཀྱི་ཕྱི་རོལ་དུ་སོང་ནས་སླར་འོང་ཞིང་ཆོས་གོས་བྱའོ་སྙམ་པ་ལས་དེ་འདི་སྙམ་དུ་སེམས་ཏེ། སླར་མི་འོང་ཞིང་ཆོས་

༄༅། །གོས་ཀྱང་མི་བྲུའོ་སྙམ་པ་དེའི་ནི་ངེས་པའི་མཐའ་ཅན་གྱི་སྲ་བརྐྱང་ཕྱུང་བ་ཡིན་ནོ། །འདི་ལྟ་སྟེ་དགེ་སློང་སྲ་བརྐྱང་
བཏིང་བའི་གནས་ནས་ཆོས་གོས་མ་བྲུས་ཆོས་གོས་མ་ཟླིན་པར་བྲུ་བཞིག་ལ་མཚམས་ཀྱི་ཕྱི་རོལ་དུ་སོང་ནས་སླར་འོང་ཞིང་ཆོས་
གོས་བྲུའོ་སྙམ་པ་ལས། དེས་དེ་རྫོམ་ཞིང་དེ་བརྩམས་པ་ལས་ཉམས་པ་དེའི་ནི་ཉམས་པའི་མཐའ་ཅན་གྱི་སྲ་བརྐྱང་ཕྱུང་བ་ཡིན་
ནོ། །འདི་ལྟ་སྟེ་དགེ་སློང་སྲ་བརྐྱང་བཏིང་བའི་གནས་ནས་ཆོས་གོས་མ་བྲུས་ཆོས་གོས་མ་ཟླིན་པར་བྲུ་བཞིག་ལ་མཚམས་ཀྱི་ཕྱི་
རོལ་དུ་སོང་ནས་སླར་འོང་ཞིང་ཆོས་གོས་བྲུའོ་སྙམ་པ་ལས་དགེ་འདུན་མཐུན་པས་སྲ་བརྐྱང་ཕྱུང་ལ་དེས་དགེ་འདུན་མཐུན་པས་སྲ་

བརྐྱང་ཕྱུང་ངོ་ཞེས་ཐོས་སོ། །ཐོས་ནས་ཀྱང་ལེགས་པར་ཕྱུང་ངོ། །ཤིན་ཏུ་ཕྱུང་ངོ་ཞེས་རྗེས་སུ་ཡི་རང་བ་བྱས་པ་དེའི་ནི་ཐོས་པའི་
མཐའ་ཅན་གྱི་སྲ་བརྐྱང་ཕྱུང་བ་ཡིན་ནོ། །འདི་ལྟ་སྟེ་དགེ་སློང་སྲ་བརྐྱང་བཏིང་བའི་གནས་ནས་ཆོས་གོས་མ་བྱས་ཆོས་གོས་མ་
ཟིན་པར་བྱ་བཞིག་ལ་མཚམས་ཀྱི་ཕྱི་རོལ་དུ་སོང་ནས་སླར་འོང་ཞིང་ཆོས་གོས་བྱའོ་སྙམ་པ་ལས། དེ་དེར་སོང་ནས་འདི་སྙམ་དུ་
སེམས་ཏེ། སླར་མི་འོང་སྟེ་འོན་ཀྱང་ཆོས་གོས་ནི་བྱའོ་སྙམ་པ་དེའི་ནི་རྫོགས་པའི་མཐའ་ཅན་གྱི་སྲ་བརྐྱང་ཕྱུང་བ་ཡིན་ནོ། །དེར་
སོང་ནས་ཞེས་བྱ་བའི་ཁྱད་པར་འདིས་རྫོགས་པའི་མཐའ་ཅན་གསུངས་པ་ཇི་ལྟ་བ་བཞིན་དུ་ངེས་པའི་མཐའ་ཅན་དང་། ཉམས་པའི་

༄༅། །མཐའ་ཅན་དང་། ཐོས་པའི་མཐའ་ཅན་ཡང་དེ་བཞིན་ནོ་འདི་ལྟ་སྟེ་དགེ་སློང་སྲ་བརྐྱང་བཏིང་བའི་གནས་ནས་ཆོས་
གོས་མ་བྲུས་ཆོས་གོས་མ་ཟིན་པར་བྲུ་བཞིག་གི་ཚེ་ད་ལ་མཚམས་ཀྱི་ཕྱི་རོལ་དུ་སོང་ནས་ཅི་སླར་འོང་ངམ་འོན་ཏེ་སླར་མི་འོང་ཞེས་
སེམས་ལ་ཐེ་ཚོམ་ཟ་བ་ལས། དེ་འདི་སྙམ་དུ་སེམས་ཏེ་སླར་མི་འོང་སྟེ་འོན་ཀྱང་ཆོས་གོས་བྲུའོ་སྙམ་པ་དེའི་ནི་རྫོགས་པའི་མཐའ་
ཅན་གྱི་སྲ་བརྐྱང་ཕྱུང་བ་ཡིན་ནོ། །སེམས་ལ་ཐེ་ཚོམ་ཟ་བས་རྫོགས་པའི་མཐའ་ཅན་གསུངས་པ་ཇི་ལྟ་བར་དེས་པའི་མཐའ་ཅན་
དང་། ཉམས་པའི་མཐའ་ཅན་དང་། ཐོས་པའི་མཐའ་ཅན་ཡང་དེ་བཞིན་ནོ། །འདི་ལྟ་སྟེ་དགེ་སློང་སྲ་བརྐྱང་བཏིང་བའི་གནས་ནས་

ཆོས་གོས་མ་བྱས་ཆོས་གོས་མ་ཟིན་པར་བཙལ་བ་ཞིག་ལ་མཚམས་ཀྱི་ཕྱི་རོལ་དུ་སོང་ནས་སྣར་འོང་ཞིང་ཆོས་གོས་བྱའོ་སྙམ་པ
ལས་དེ་འདི་སྙམ་དུ་སེམས་ཏེ། སྣར་མི་འོང་སྟེ་འོན་ཀྱང་ཆོས་གོས་ནི་བྱའོ་སྙམ་པ་དེའི་ནི་རྫོགས་པའི་མཐའ་ཅན་གྱི་སྲ་བརྐྱང་ཕྱུང་
བ་ཡིན་ནོ། །བཙལ་བ་ཞེས་བྱ་བའི་ཁྱད་པར་འདིས་སྔ་མ་བཞིན་དུ་བཅུ་གཉིས་པ་གཞན་ནོ། །འདི་ལྟ་སྟེ་དགེ་སློང་སྲ་བརྐྱང་
བཏིང་བའི་གནས་ནས་ཆོས་གོས་མ་བྱས་ཆོས་གོས་མ་ཟིན་པར་སྣར་མི་འོང་བར་ཡུལ་ལྟར་མཚམས་ཀྱི་ཕྱི་རོལ་དུ་སོང་བ་དེའི་ནི
སོང་བའི་མཐའ་ཅན་གྱི་སྲ་བརྐྱང་ཕྱུང་བ་ཡིན་ནོ། །འདི་ལྟ་སྟེ་དགེ་སློང་སྲ་བརྐྱང་བཏིང་བའི་གནས་ནས་ཆོས་གོས་མ་བྱས་ཆོས

༄༅། །གོས་མ་ཟིན་པར་ཡུལ་ལྷར་མཚམས་ཀྱི་ཕྱི་རོལ་དུ་སོང་ནས་ཅི་སྣང་ར་འོང་ངམ་འོན་ཏེ་སྣང་མི་འོང་ཞེས་སེམས་ལ་ཐེ་ཚོམ་ཟ་བ་ལས་དེ་འདི་སྙམ་དུ་སེམས་ཏེ་སྣང་མི་འོང་སྙེ་འོན་ཀྱང་ཆོས་གོས་ནི་བྱའོ། །སྙམ་པ་དེའི་ནི་རྫོགས་པའི་མཐའ་ཅན་གྱི་སྲ་བརྐྱང་ཕྱུང་བ་ཡིན་ཏེ། ངེས་པའི་མཐའ་ཅན་དང་། ཉམས་པའི་མཐའ་ཅན་དང་། ཐོས་པའི་མཐའ་ཅན་ཡང་དེ་བཞིན་ནོ། །ཡུལ་ལྷ་བའི་ལྷ་རི་ལྷ་བར་གནས་ལྷ་བའི་ལྷ་ཡང་དེ་བཞིན་ནོ། །སྲ་བརྐྱང་གི་གཞི་རྫོགས་སོ།། །།འདུལ་བ་གཞི། བམ་པོ་དྲུག་བཅུ་བརྒྱད་པ། ཀཽ་ཤཱམྦིའི་གཞིའི་སྡོམ་ནི། ཀཽ་ཤཱམྦིར་ནི་འཐབ་ཀྲོལ་གྱི། །དགེ་སློང་རྩོད་པ་སྣ་ཚོགས་དང་། །ཁྲིའུ་དང་རྩོད་པར་བྱེད

པ་དང་། །རིང་པོ་ལོན་གྱི་སྒྲོད་པ་དང་། །ངན་སྒྲོང་ལན་ཚྭ་ཁང་པ་དང་། །སྲུང་དང་ཚལ་སྐྱུག་གླང་ཆེན་དང་། །མ་འགགས་པས
ཉི་རིས་བྱས་དང་། །མཉན་ཡོད་དུ་ནི་ཞི་བར་བྱས། །སངས་རྒྱས་བཅོམ་ལྡན་འདས་ཀཱ་ཤྱཔའི་དབྱངས་ལྡན་གྱི་ཀུན་དགའ་ར་བ་ན
བཞུགས་སོ། །དེའི་ཚེ་ཀཱ་ཤྱཔའི་དགེ་སློང་གདུག་པ་རྣམ་པར་གནོན་པ། མདོ་སྡེ་འཛིན་པ། འདུལ་བ་འཛིན་པ། མ་མོ་འཛིན་པ
ཞིག་ཡོད་དེ། དེའི་གྲོགས་བྱེད་པའི་དགེ་སློང་མང་པོ་ཡང་གདུག་པ་རྣམ་པར་གནོན་པ། མདོ་སྡེ་འཛིན་པ། འདུལ་བ་འཛིན་པ།
མ་མོ་འཛིན་པ་ཡིན་ནོ། །ཡངས་པ་ཅན་ན་ཡངས་པ་ཅན་གྱི་དགེ་སློང་འདུག་པ་རྣམ་པར་གནོན་པ། མདོ་སྡེ་འཛིན་པ། འདུལ་བ

༄༅། །འཛིན་པ། མ་མོ་འཛིན་པ་ཞིག་ཡོད་དེ། དེའི་གྲོགས་བྱེད་པའི་དགེ་སློང་མང་པོ་ཡང་གདུག་པ་རྣམ་པར་གཞོན་པ། མདོ་སྡེ་འཛིན་པ། འདུལ་བ་འཛིན་པ། མ་མོ་འཛིན་པ་ཡིན་ནོ། །དེ་ནས་ཡངས་པ་ཅན་གྱི་དགེ་སློང་དུས་གཞན་ཞིག་ན་ཕྱོངས་རྒྱུ་ཞིང་སོང་བ་དང་ཀཽ་ཤཱམྦཱིར་ཕྱིན་ཏེ། དེ་ལམ་གྱིས་དུབ་པ་ངལ་བསོས་ནས་ཀཽ་ཤཱམྦཱིའི་དགེ་སློང་གི་དྲུང་དུ་སོང་སྟེ་ཕྱིན་པ་དང་། ཕན་ཚུན་སོ་སོ་ཡང་དག་པར་དགའ་བར་བྱས་ནས་མདོ་སྡེ་དང་། འདུལ་བ་དང་། ཆོས་མངོན་པ་རྣམས་གཏན་ལ་དབབ་པར་བརྩམས་ཏེ། དེ་ནས་གཅིག་གིས་སྨྲས་པ། མདོ་སྡེ་འདི་ནི་འདི་སྐད་དུ་གདོན་པར་བྱ་སྟེ། མདོ་སྡེ་འདིའི་དོན་ནི་འདི་ཡིན་ནོ། །

ཅིག་ཤོས་ཀྱིས་སྨྲས་པ། མདོ་སྡེ་འདི་ནི་དེ་སྐད་དུ་གདོན་པར་མི་བྱ་སྟེ། མདོ་སྡེ་འདིའི་དོན་ནི་འདི་མ་ཡིན་ནོ། །ཁོ་བོའི་ནི་རིགས་སོ། །ཁྱོད་ཀྱི་ནི་མི་རིགས་སོ། །ཁོ་བོའི་ནི་འབྲེལ་པ་ཡིན་ནོ། །ཁྱོད་ཀྱི་ནི་འབྲེལ་པ་མ་ཡིན་ནོ་ཞེས་དེ་གཉིས་ཕན་ཚུན་དུ་མ་མཐུན་པར་གྱུར་ནས་ཀོ་ཤམྦིའི་དགེ་སློང་གིས་ཡངས་པ་ཅན་གྱི་དགེ་སློང་ལ་ཀུན་ཀ་བཙལ་བ་ལྟར་ལེན་ཅིང་འདུག་གོ །དགེ་འདུན་གྱིས་ཀྱང་འདི་ལྟ་བུའི་ཁྲིམས་སུ་བཅའ་བ་བྱས་ཏེ། གང་གི་ཁྲུས་ཀྱི་བུམ་པ་རྒྱལ་གྲིབས་པ་དང་། ཆུང་བ་དང་། ཆུ་མེད་པར་མཐོང་བ་དེས་ཆུས་བཀང་སྟེ་གནས་ཇི་ལྟ་བ་བཞིན་དུ་གཞག་པར་བྱ་བའམ། དགེ་སློང་ལ་ཁྲུས་ཀྱི་བུམ་པ་སྟོང་པར་འདུག་གོ་ཞེས་བསྒོ་

༄༅། །བར་བྱོ། །གལ་ཏེ་བདག་ཉིད་ཀྱིས་མ་བཀང་ངམ་དགེ་སློང་ལ་མ་བསྐོས་པར་གྱུར་ན་དེ་ནི་མ་གུས་པ་ཡིན་ཏེ།
མ་གུས་པའི་ཕྱིར་དེ་བདག་ཅག་གིས་ལྷུང་བྱེད་ཀྱི་ལྟུང་བ་འཆགས་སུ་གཞུག་གོ་ཞེས་བྱས་སོ། །ཇི་ཙམ་ན་ཁྱིམ་བདག་ཅིག་གིས
སངས་རྒྱས་ལ་སོགས་པ་དགེ་སློང་གི་དགེ་འདུན་ཁྱིམ་དུ་གདུགས་ཚོད་ལ་སྤྱན་དྲངས་སོ། །དེ་ན་དགེ་སློང་ཁ་ཅིག་ནི་ཟས་ལ་དོང་
ངོ་། །ཁ་ཅིག་ནི་འགྲོ་བར་ཆས་སོ། །ཡངས་པ་ཅན་གྱི་དགེ་སློང་ཁྲུས་ཀྱི་བུམ་པ་བླངས་ནས་སྣུམ་ཕྱི་སར་ཞུགས་པ་དང་། དེའི་
ལྷན་ཅིག་གནས་པས་རིངས་རིངས་ལྷུར་འོངས་ནས་བྲ་ཕྱུང་བ། མཁན་པོ་དགེ་སློང་ཁ་ཅིག་ནི་ཟས་ལ་དོང་ལགས་སོ། །ཁ་ཅིག་ནི

འདོད་པར་ཆས་ཀྱིས་རྒྱུར་སྦྱོན་བཞུད་དོ། །དེ་དེ་དང་ལྡན་ཅིག་ཁྲུས་ཀྱི་བུམ་པ་གནས་གཅིག་ཏུ་བཞག་སྟེ་ཆས་སོ། །ཀཽ་ཤཱམྦཱིའི་དགེ་སློང་དེ་ཡང་ཟློགས་དེ་ཉིད་དུ་ཕྱིན་པ་དང་། དེ་ནས་ཡངས་པ་ཅན་གྱི་དགེ་སློང་དེས་ཁྲུས་ཀྱི་བུམ་པ་བླངས་ཏེ་གཙུག་ལག་ཁང་དུ་འཇུག་པར་བསམས་པ་དང་ལྡན་ཅིག་གནས་པས་སྨྲས་པ། མཁན་པོ་གར་བཞུད། དེས་སྨྲས་པ། ཁུ་ཁོ་བོ་ལ་ཀཽ་ཤཱམྦཱིའི་དགེ་སློང་འདི་ཀླན་ཀ་ཚོལ་བས་ཁྲུས་ཀྱི་བུམ་པ་འགེངས་སུ་འགྲོའོ། །ཅི་འདི་ཐམས་ཅད་ཀྱི་ཐམས་ཅད་དུ་སྟོང་ངམ། ཐམས་ཅད་ཀྱི་ཐམས་ཅད་དུ་སྟོང་པ་མ་ཡིན་མོད་ཀྱི། འོན་ཀྱང་ཆུ་འདིས་ཆུའི་བྱ་བ་བྱེད་མི་ནུས་སོ། །མཁན་པོ་ཐམས་ཅད་ཀྱི་ཐམས་ཅད་དུ

སུམ་བརྒྱ་དོན་བརྒྱད

༄༅། །སྟོང་པར་མ་གྱུར་པས་འཚལ་ཏེ། བདག་ཅག་ནི་མཁན་པོའི་ཕྱོགས་དང་། དཔུང་དང་། གྲོགས་བགྱིད་པ་ལགས
ཀྱིས་ཚུར་སྤྲོན་བཞུད་དོ། །དེས་དེ་ཉིད་དུ་བཞག་ནས་དེ་དང་ལྷན་ཅིག་ཏུ་དོང་ངོ་། །ཀཽ་ཤཱམྦིའི་དགེ་སློང་གིས་མཐོང་ནས་ཁྲུས་ཀྱི
བུམ་པ་དེ་ལ་མནམས་སོ། །དེ་ནས་མི་བཟོད་པ་སྐྱེས་ཏེ་མཇལ་ཏོ་ཞེས་བྱས་ནས་ཁྲུས་ཀྱི་བུམ་པ་བཀང་སྟེ་ཆུའི་བྱ་བ་བྱས་ནས
སོང་ངོ་། །དེ་ནས་ཟན་ཟོས་ནས་དགེ་སློང་གི་དགེ་འདུན་གཙུག་ལག་ཁང་དུ་ཞུགས་པ་དང་དགེ་སློང་རྣམས་ལ་བསྒྲགས་པ།
ཚེ་དང་ལྡན་པ་དག་ཡངས་པ་ཅན་གྱི་དགེ་སློང་དེས་དགེ་འདུན་གྱི་ནང་ཁྲིམས་དྲལ་ཏོ། །དེ་ནས་ཀུན་རིམས་ཇི་ལྟ་བ་བཞིན་དུ་གཏང

YESHE DE 755 DHARMA

འདུལ

འདུལ་བ་གཞི

ཁ

པ་བྲུས་ནས་རིམ་གྱིས་དེའི་དྲུང་དུ་སོང་བ་དང་། སླེབས་པ། ཚེ་དང་ལྡན་པ་སྐབས་ཕྱེ་ཤིག །ལྟུང་བ་རིགས་ལྔ་ལ་སྐབས་ཕྱེའོ། །ཁྱོད་

ལ་དེ་རིང་ལྟུང་བ་བྱུང་གིས་ལྟུང་བ་ཡང་སླར་ཆོས་བཞིན་དུ་གྱིས་ཤིག །ལྟུང་བ་མ་མཐོང་ངོ་། །དགེ་འདུན་གྱིས་ཁྲིམས་སུ་བཅའ

བ་གང་གིས་ཁྲུས་ཀྱི་ནུམ་པ་ཆུ་འཁྲིབས་པ་དང་། ཆུ་ཉུང་བ་དང་། ཆུ་མེད་པ་མཐོང་ན་བདག་ཉིད་ཀྱིས་ཆུས་བཀང་སྟེ། གནས

ཇི་ལྟ་བ་བཞིན་དུ་གཞག་པར་བྱ་བའམ། དགེ་སློང་ལ་ཚེ་དང་ལྡན་པ་ཁྲུས་ཀྱི་ནུམ་པ་སྟོང་པར་འདུག་གོ་ཞེས་བསྒོ་བར་བྱའོ། །

བདག་ཉིད་ཀྱིས་ཀྱང་མ་བཀང་ལ་དགེ་སློང་ལ་ཡང་མ་བསྒོ་ན་དེ་ནི་མ་གུས་པ་ཡིན་ཏེ། མ་གུས་པའི་ཕྱིར་དེ་བདག་ཅག་གིས

Karma Leksheyling Shedra Collection. Digitization by eGangotri. Funding by MIDF

༄༅། །ལྟུང་བྱེད་ཀྱི་ལྟུང་བ་འཆགས་སུ་གཞུག་གོ་ཞེས་བཅས་པ་མ་ཡིན་ནམ། དེས་སྨྲས་པ། དེ་ཧ་ཅང་སྟོང་པ་མ་ཡིན་ནོ། །
སྟོང་པར་མ་གྱུར་ཀྱང་རུང་སྟེ། ཆུ་དེས་ཆུའི་བྱ་བ་བྱེད་མི་ནུས་སོ། །དེས་ཅང་མི་སྨྲ་བར་འདུག་གོ །ཀཽ་ཤཱམྦིའི་དགེ་སློང་ནི་ཀཽ་ཤཱམྦི་ན
གཙུག་མ་བ་དང་འཁོར་མང་པོ་ཡིན་པས་དེས་དེ་ལ་ནན་གྱིས་གནས་ནས་དབྱུང་བའི་ལས་བྱས་པ་དང་། ཡངས་པ་ཅན་གྱི་དགེ
སློང་རྣམས་འཁྲུགས་པར་གྱུར་ནས། དེ་ན་ཀཽ་ཤཱམྦིའི་དགེ་སློང་རྣམས་དང་འཐབ་ཀྲོལ་དང་། མཚང་འདྲུ་བ་དང་། རྩོད་པ་དང་།
འགྱེད་པ་བྱུང་བར་གྱུར་ཏེ། འདི་ལྟ་སྟེ་ལྟུང་བ་བྱུང་ངོ་ཞེའམ། ལྟུང་བ་མ་བྱུང་ངོ་ཞེའམ། གནས་ནས་དབྱུང་བ་ཡིན་ནོ་ཞེའམ།

གནས་ནས་ཕྱུང་བ་མ་ཡིན་ནོ་ཞེས། གང་ཡང་ལྟུང་བ་བྱུང་བ་དང་། ལྟུང་བ་མེད་པ་དང་། གནས་ནས་དབྱུང་བ་དང་། གནས་ནས་
དབྱུང་བ་མ་ཡིན་པ་ལ་གནས་ནས་ཕྱུང་བ་གང་ཡིན་པ་དེ་ནི་ཆོས་མ་ཡིན་པ་ལས་འཁྲུགས་པ་གཞག་པར་འོས་པས་ཕྱུང་ངོ་ཞེས་
པའི་སྐབས་དེ་དགེ་སློང་རྣམས་ཀྱིས་བཅོམ་ལྡན་འདས་ལ་གསོལ་བ་དང་། དེ་ནས་བཅོམ་ལྡན་འདས་ཀྱིས་གནས་ནས་ཕྱུང་བའི་
དགེ་སློང་དང་། གནས་ནས་ཕྱུང་བའི་རྗེས་སུ་ཕྱོགས་པའི་དགེ་སློང་རྣམས་དང་། གནས་ནས་ཕྱུང་བའི་རྗེས་སུ་ཕྱོགས་པའི་ཡང་
རྗེས་སུ་ཕྱོགས་པ་རྣམས་ཐོ་ཉས་བཀུག་སྟེ་འདི་སྐད་ཅེས་བཀའ་སྩལ་ཏོ། །དགེ་སློང་དག་ཁྱེད་འཐབ་ཀྲོལ་དང་མཚང་འདྲུ

Karma Leksheyling Shedra Collection. Digitization by eGangotri. Funding by MIDF

༄༅། །ཁ་དང་། ཉོ་ང་པ་དང་། འཁྲིད་པ་བྱུང་ནས། འདི་ལྟ་སྟེ་ལྷུང་བ་བྱུང་ངོ་ཞེའམ་ཞེས་བྱ་བ་ནས་འཁྲུགས་པ་གཞག་པར་
འོས་པས་ཞེས་བྱ་བའི་བར་གོང་མ་བཞིན་དུ་སྟེ་བདེན་ནམ། བཙུན་པ་མད་ལགས་སོ། །དགེ་སློང་དག་འཐབ་ཀྲོལ་མ་བྱེད་ཅིག །
མཚང་མ་འདྲུ་ཞིག །མ་ཉོད་ཅིག །མ་འཁྲིད་ཅིག །གཞན་ཡང་ངས་གནས་ནས་ཕྱུང་བའི་དགེ་སློང་གི་ཀུན་དུ་སྤྱོད་པའི་ཆོས་
བཅའ་བར་བྱ་སྟེ། དགེ་སློང་གནས་ནས་ཕྱུང་བས་འདི་ལྟ་སྟེ་སེམས་བསྐྱེད་པར་བྱའོ། །གནས་ནས་འབྱིན་པའི་དགེ་སློང་འདི་ནི་
གདུག་པ་རྣམ་པར་གཞོན་པ། མདོ་སྡེ་འཛིན་པ། འདུལ་བ་འཛིན་པ། མ་མོ་འཛིན་པ་ཡིན་ལ། དེའི་གྲོགས་བྱེད་པའི་དགེ་སློང་

མང་པོ་ཡང་གདུག་པ་ཟ་རོལ་གནོན་པ། མདོ་སྡེ་འཛིན་པ། འདུལ་བ་འཛིན་པ། མ་མོ་འཛིན་པ་ཡིན་ཏེ། གལ་ཏེ་བདག་གིས་ལྟུང་བ་ཚོས་བཞིན་དུ་སྐར་མ་བྱས་ན་དེས་ན་དགེ་འདུན་འཕབ་ཀྲོལ་དང་མཚང་འདྲུ་བ་དང་། རྩོད་པ་དང་། འཁྲིད་པ་བྱུང་བས་གནས་པར་འགྱུར་གྱིས། མ་ལ་བདག་གིས་ལྟུང་བ་ཕྱིར་ཚོས་བཞིན་བྱའོ། །གནས་ནས་ཕྱུང་བའི་དགེ་སློང་གིས་ཀུན་ཏུ་སྤྱོད་པའི་ཚོས་ཇི་ལྟར་བཅས་པ་བཞིན་ཡང་དག་པར་བླངས་ཏེ་འཇུག་པར་མི་བྱེད་ན་འགལ་ཚབས་ཅན་དུ་འགྱུར་རོ་དེ་ནས་བཅོམ་ལྡན་འདས་ཀྱིས་གནས་ནས་ཕྱུང་བའི་དགེ་སློང་དང་། གནས་ནས་ཕྱུང་བའི་རྗེས་སུ་ཕྱོགས་པའི་དགེ་སློང་རྣམས་དང་། གནས་ནས

༄༅། །ཕྱུང་བའི་རྗེས་སུ་ཕྱོགས་པའི་ཡང་རྗེས་སུ་ཕྱོགས་པ་རྣམས་གཉེངས་བསྐྱོད་ནས་གནས་ནས་འབྱིན་པའི་དགེ་སློང་
དང་། གནས་ནས་འབྱིན་པའི་རྗེས་སུ་ཕྱོགས་པའི་དགེ་སློང་རྣམས་དང་། གནས་ནས་འབྱིན་པའི་ཡང་རྗེས་སུ་
ཕྱོགས་པའི་དགེ་སློང་རྣམས་ཕོ་ཉས་བཀུག་སྟེ་འདི་སྐད་ཅེས་བཀའ་སྩལ་ཏོ། །དགེ་སློང་དག་ཁྱེད་འཐབ་ཀྲོལ་དང་། མཚང་འདྲུ
བ་དང་། རྩོད་པ་དང་། འཁྲིད་པ་བྱུང་ནས། འདི་ལྟ་སྟེ་ལྷུང་བ་བྱུང་ངོ་ཞེའམ་ཞེས་བྱ་བ་ནས་འཕྲོགས་པ་གཞག་པར་འོས་པས
ཞེས་བྱ་བའི་བར་གོང་མ་བཞིན་དུ་སྟེ་བདེན་ནམ་བཙུན་པ་མད་ལགས་སོ། །དགེ་སློང་དག་འཐབ་ཀྲོལ་མ་བྱེད་ཅིག །མཚང་མ་

འདྲ་ཞིག །མཚོན་ཅིག །མ་འཁྲིད་ཅིག །གཞན་ཡང་དེས་གནས་ནས་འབྲིན་པའི་དགེ་སློང་གི་ཀུན་དུ་སྤྱོད་པའི་ཆོས་བཅའ་བར
བྱ་སྟེ། དགེ་སློང་གནས་ནས་འབྲིན་པ་འདི་རྣམ་དུ་སེམས་བསྐྱེད་པར་བྱའོ། །གནས་ནས་ཕྱུང་བའི་དགེ་སློང་འདི་ནི་གདུག་པ་རྣམ
པར་གནོན་པ། མདོ་སྡེ་འཛིན་པ། འདུལ་བ་འཛིན་པ། མ་མོ་འཛིན་པ་ཡིན་ལ་འདིའི་གྲོགས་བྱེད་པའི་དགེ་སློང་མང་པོ་ཡང
གདུག་པ་རྣམ་པར་གནོན་པ། མདོ་སྡེ་འཛིན་པ། འདུལ་བ་འཛིན་པ། མ་མོ་འཛིན་པ་ཡིན་ཏེ། གལ་ཏེ་བདག་གིས་དེ་ལ་མི
འདོད་པ་སྐྱེངས་སམ། ཟན་པར་བྱས་ན་དེས་ན་དགེ་འདུན་འཐབ་ཀྲོལ་དང་། རྩོད་པ་དང་། མཚང་འདྲུ་བ་དང་འཁྲིད་པ་འབྱུང

༄༅། །ཁས་གནས་པར་འགྱུར་གྱིས། མ་ལ་བདག་གིས་འདི་ལ་མི་འདོད་པ་སློང་བར་མི་བྱ་དྲན་པར་མི་བྱའོ། །གནས་ནས
འབྲིན་པའི་དགེ་སློང་གིས་ཀུན་དུ་སྤྱོད་པའི་ཆོས་ཇི་ལྟར་བཅས་པ་བཞིན་ཡང་དག་པར་བླངས་ཏེ་འཇུག་པར་མི་བྱེད་ན་འགའ་ལ
ཚབས་ཅན་དུ་འགྱུར་རོ། །བཅོམ་ལྡན་འདས་ཀྱིས་དེ་སྐད་ཅེས་བཀའ་སྩལ་ན། འོན་ཀྱང་དགེ་སློང་དེ་རྣམས་འཐབ་ཀྲོལ་དང་།
མཚང་འདྲུ་བ་དང་། རྩོད་པ་དང་། འཁྲིད་པ་བྱུང་བས་གནས་ཤིང་། ད་དུང་གསོ་སྦྱོང་ལ་ཡང་གསོ་སྦྱོང་མ་ཡིན་པར་བྱེད་པའི
སྐབས་དེ། དགེ་སློང་རྣམས་ཀྱིས་བཅོམ་ལྡན་འདས་ལ་གསོལ་བ་དང་། དེ་ནས་བཅོམ་ལྡན་འདས་ཀྱིས་གནས་ནས་ཕྱུང་བའི་དགེ

Karma Leksheyling Shedra Collection. Digitization by eGangotri. Funding by MIDF

སྦྱོང་དང་། གནས་ནས་ཕྱུང་བའི་རྗེས་སུ་ཕྱོགས་པའི་དགེ་སློང་རྣམས་དང་། གནས་ནས་ཕྱུང་བའི་རྗེས་སུ་ཕྱོགས་པའི་ཡང་རྗེས་
སུ་ཕྱོགས་པ་རྣམས་ཕོ་ཉས་བཀུག་སྟེ་འདི་སྐད་ཅེས་བཀའ་སྩལ་ཏོ། །དགེ་སློང་དག་ཁྱེད་ལ་ངས་དེ་སྐད་ཅེས་བཀའ་སྩལ་ཀྱང་
འཐབ་ཀྲོལ་དང་། མཚང་འདྲུ་བ་དང་། རྩོད་པ་དང་། འཁྲིད་པ་བྱུང་བས་གནས་ཤིང་། ད་དུང་གསོ་སྦྱོང་ལ་ཡང་གསོ་སྦྱོང་མ་
ཡིན་པར་བྱེད་པ་བདེན་ནམ། བཙུན་པ་མེད་ལགས་སོ། །དགེ་སློང་དག་འཐབ་ཀྲལ་མ་བྱེད་ཅིག །མཚང་མ་འདྲུ་ཞིག །མ་རྩོད་
ཅིག །མ་འཁྲིད་ཅིག །དགེ་སློང་དག་ཁྱེད་ཅག་འཐབ་ཀྲོལ་དང་། མཚང་འདྲུ་བ་དང་། རྩོད་པ་དང་། འཁྲིད་པ་འབྱུང་ཞིང་

Karma Leksheyling Shedra Collection. Digitization by eGangotri. Funding by MIDF

༄༅། །གནས་ནས་ལས་སུ་བྱ་བ་གང་དག་ཡིན་པ་གསོ་སྦྱོང་དང་། དགག་དབྱེ་དང་། གསོལ་བ་དང་། གསོལ་བ་དང་
གཉིས་དང་། གསོལ་བ་དང་བཞི་འི་ལས་བྱས་པ་རྣམས་མ་བྱས་པ་དང་འཁྲུགས་པར་འགྱུར་ཞིང་། དགེ་སློང་དག་ཁྲིད་དང་དགེ་
སློང་དེ་རྣམས་སུ་དེ་རྣམས་དང་ཁྲིད་དུ་ཐ་དད་དུ་གནས་པར་འགྱུར་རོ། །དེ་ཅིའི་ཕྱིར་ཞེ་ན། དགེ་སློང་དག་གཉིས་པོ་འདི་དག་ནི་ཐ་
དད་པར་གནས་པ་ཡིན་ཏེ། གང་ཞིག་བདག་ཉིད་ཀྱིས་བདག་ཉིད་ཐ་དད་པའི་གནས་སུ་བཞག་པ་དང་། གང་ཞིག་དགེ་འདུན་
གྱིས་ཆོས་ཀྱིས་བཞག་པའོ། །བདག་ཉིད་ཀྱིས་བདག་ཉིད་ཐ་དད་པའི་གནས་སུ་བཞག་པ་གང་ཞེ་ན། འདི་ལྟ་སྟེ་དགེ་སློང་དགེ

སྤྱོད་ནམས་འཐབ་ཀྲོལ་དང་། མཚང་འདྲུ་བ་དང་། རྩོད་པ་དང་། འཁྲིད་པ་བྱུང་ཞིང་ཕྱོགས་དང་ཕྱོགས་གཞན་དུ་གནས་པ་ན་ཚེད་དུ་བསམས་ཏེ་ཆོས་ཀྱི་ཕྱོགས་ནས་ཆོས་མ་ཡིན་པའི་ཕྱོགས་སུ་འགྲོ་བ་སྟེ། དེ་ལྟ་བུ་ནི་བདག་ཉིད་ཀྱིས་བདག་ཉིད་ཐ་དང་པའི་གནས་སུ་བཞག་པ་ཡིན་ནོ། །དགེ་འདུན་གྱིས་ཆོས་ཀྱིས་བཞག་པ་གང་ཞེ་ན། འདི་ལྟ་སྟེ་དགེ་འདུན་གྱིས་མ་མཐོང་བས་གནས་ནས་ཕྱུང་བ་དང་། ཕྱིར་མི་བྱེད་པ་དང་། སྡིག་པ་ཅན་གྱི་ལྟ་བར་སོང་བ་མི་འདོར་བ་གནས་ནས་ཕྱུང་བ་སྟེ། འདི་ནི་དགེ་འདུན་གྱིས་ཆོས་ཀྱིས་ཡིན་ནོ་དགེ་སློང་དག་གཉིས་པོ་འདི་དག་ནི་མཐུན་པར་གནས་པ་ཡིན་ཏེ། གཉིས་གང་ཞེ་ན། གང་ཞིག་

Karma Leksheyling Shedra Collection. Digitization by eGangotri. Funding by MIDF

༄༅། །བདག་ཉིད་ཀྱིས་བདག་ཉིད་མཐུན་པའི་གནས་སུ་བཞག་པ་དང་། གང་ཞིག་དགེ་འདུན་གྱིས་ཆོས་ཀྱིས་བཞག་
པའོ། །བདག་ཉིད་ཀྱིས་བདག་ཉིད་མཐུན་པའི་གནས་སུ་བཞག་པ་གང་ཞེ་ན། འདི་ལྟ་སྟེ། དགེ་སློང་དགེ་སློང་རྣམས་འཐབ་ཀྲོལ་
དང་། མཚང་འདྲུ་བ་དང་། རྩོད་པ་དང་། འཁྲིད་པ་བྱུང་ཞིང་ཕྱོགས་དང་ཕྱོགས་གཞན་དུ་གནས་པ་ན་ཆེད་དུ་བསམས་ཏེ།
ཆོས་མ་ཡིན་པའི་ཕྱོགས་ནས་ཆོས་ཀྱི་ཕྱོགས་སུ་འགྲོ་བ་སྟེ། འདི་ནི་བདག་ཉིད་ཀྱིས་བདག་ཉིད་མཐུན་པའི་གནས་སུ་བཞག་པ་
ཡིན་ནོ། །དགེ་འདུན་གྱིས་ཆོས་ཀྱིས་བཞག་པ་གང་ཞེ་ན། འདི་ལྟ་སྟེ་དགེ་འདུན་གྱིས་མ་མཐོང་བས་གནས་ནས་ཕྱུང་བ་འབྲིན་པ་

དང་། ཕྱིར་མི་བྱེད་པ་དང་། སྡིག་པ་ཅན་གྱི་ལྟ་བར་སོང་བ་མི་འདོར་བ་གནས་ནས་ཕྱུང་བ་འབྱིན་པ་ནི་དགེ་འདུན་གྱིས་ཆོས་ཀྱིས་བཞག་པ་ཡིན་ནོ། །དེ་ནས་བཅོམ་ལྡན་འདས་ཀྱིས་གནས་ནས་ཕྱུང་བའི་དགེ་སློང་དང་། གནས་ནས་ཕྱུང་བའི་རྗེས་སུ་ཕྱོགས་པའི་དགེ་སློང་རྣམས་དང་། གནས་ནས་ཕྱུང་བའི་རྗེས་སུ་ཕྱོགས་པའི་ཡང་རྗེས་སུ་ཕྱོགས་པ་རྣམས་གཟེངས་བསྟོད་ནས། གནས་ནས་འབྱིན་པའི་དགེ་སློང་དང་། གནས་ནས་འབྱིན་པའི་རྗེས་སུ་ཕྱོགས་པའི་དགེ་སློང་རྣམས་དང་། གནས་ནས་འབྱིན་པའི་རྗེས་སུ་ཕྱོགས་པའི་ཡང་རྗེས་སུ་ཕྱོགས་པ་རྣམས་ཕོ་ཉས་བཀུག་ནས་འདི་སྐད་ཅེས་བཀའ་སྩལ་ཏོ། །དགེ་སློང་དག་ངས་དེ་སྐད་ཅེས

Karma Lekshcyling Shedra Collection. Digitization by eGangotri. Funding by MIDF

༄༅། །ཁ་ཀ་འཁྲུལ་ན། ཉོན་ཀུང་ཚིད་འཐབ་ཀྲོལ་དང་། མཚང་འབྲུ་བ་དང་། རྩོད་པ་དང་། འཁྲིད་པ་བྱུང་བས་གནས
ཤིང་། ད་དུང་གསོ་སྦྱོང་ལ་ཡང་གསོ་སྦྱོང་མ་ཡིན་པར་བྱེད་པ་བདེན་ནམ། བཙུན་པ་མད་ལགས་སོ་ཞེས་བྱ་བ་ནས། བཅོམ
ལྡན་འདས་ཀྱིས་དེ་སྐད་ཅེས་གསུངས་ཀྱང་དགེ་སློང་དེ་རྣམས་འཐབ་ཀྲོལ་དང་། མཚང་འབྲུ་བ་དང་། རྩོད་པ་དང་། འཁྲིད་པ
བྱུང་བས་གནས་སོ་ཞེས་བྱ་བའི་བར་གོང་མ་བཞིན་དུའོ། །ཁྱིམ་བདག་ཅིག་གིས་སངས་རྒྱས་ལ་སོགས་པའི་དགེ་སློང་གི་དགེ
འདུན་ཁྱིམ་དུ་གདུགས་ཚོད་ལ་སྤྱན་དྲངས་པ་ལས་དགེ་སློང་གི་དགེ་འདུན་ནི་ངོང་ངོ། །བཅོམ་ལྡན་འདས་ནི་རྫས་ཀྱིས་བསྒྲུབས

པ་ན་བཞུགས་ཏེ་བསོད་སྙོམས་ཀྱི་སྐྱ་སྐལ་ནོད་པར་མཛད་དོ། །བཅོམ་ལྡན་འདས་རྣམས་ནི་རྒྱུ་ཡུལ་རྗེས་ཀྱིས་བསྐྱབས་པ་ན་
བཞུགས་ཤིང་བསོད་སྙོམས་ཀྱི་སྐྱ་སྐལ་ནོད་པར་མཛད་པ་ཡིན་ཞེས་བྱ་བ་ནས། སྐབས་འདིར་ནི་བཅོམ་ལྡན་འདས་ཉན་ཐོས་
རྣམས་འདུལ་བ་ལ་བསླབ་པའི་གཞི་བཅའ་བར་བཞེད་ནས་རྗེས་ཀྱིས་བསྐྱབས་པ་ན་བཞུགས་ཤིང་བསོད་སྙོམས་ཀྱི་སྐྱ་སྐལ་ལ་
ནོད་པར་མཛད་དོ་ཞེས་བྱ་བའི་བར་གོང་མ་བཞིན་ནོ། །དེ་ན་རྐོལ་བ་དང་ཕྱིར་རྐོལ་བའི་དགེ་སློང་རྣམས་ཟས་ཀྱི་ཕྱིར་ཁྱིམ་གྱི་ནང་
དུ་ཞུགས་པ་དང་འཕབ་ཀྲོལ་དང་། མཚང་འབྲུ་བ་དང་། རྩོད་པ་དང་། འཁྲིད་པ་བྱུང་བས་གནས་པར་གྱུར་ཏེ། འདི་ལྟ་སྟེ་ལྟུང་

Karma Leksheyling Shedra Collection, Digitization by eGangotri, Funding by MIDF

༄༅། །བསྡུང་ངོ་ཞེའམ་ལྟུང་བ་མ་བསྡུང་ངོ་ཞེས་བྱ་བ་ནས་གཞག་པར་འོས་པའོ་ཞེས་བྱ་བའི་བར་གོང་མ་བཞིན་དུ་སྦྱོ། དེ་ནི་
ཕན་ཚུན་རྗེག་པ་ལ་ཞུགས་སོ། །དེ་ནས་དགེ་སློང་བསོད་སྙོམས་བོད་པས་བསོད་སྙོམས་ཁྱེར་ནས་བཅོམ་ལྡན་འདས་གང་ན་བ་
དེར་སོང་སྟེ་ཕྱིན་པ་དང་བསོད་སྙོམས་མཐའ་གཅིག་ཏུ་བཞག་ནས། བཅོམ་ལྡན་འདས་ཀྱི་ཞབས་གཉིས་ལ་མགོ་བོས་ཕྱག་
འཚལ་ཏེ་ཕྱིན་སྟར་འདུག་གོ །ཆོས་ཉིད་ཀྱིས་སངས་རྒྱས་བཅོམ་ལྡན་འདས་རྣམས་ནི་བསོད་སྙོམས་བོད་པའི་དགེ་སློང་ལ་སོ་སོ་
ཡང་དག་པར་དགའ་བར་མཛད་པ་འདྲིས་སོ་སོ་ཡང་དག་པར་དགའ་བར་མཛད་དེ། དགེ་སློང་ཅིག་དགེ་སློང་གི་དགེ་འདུན་ལ་

Karma Leksheyling Shedra Collection. Digitization by eGangotri. Funding by MIDF

བསོད་པའི་ཁ་ཟས་ཀྱིས་ཚིམ་པར་བྱས་སམ་ཞེས་གསུང་བ་ཡིན་པས། བཅོམ་ལྡན་འདས་ཀྱིས་བསོད་སྙོམས་ཞོད་པའི་དགེ་སློང་
ལ་སོ་སོ་ཡང་དག་པར་དགའ་བར་མཛད་པ་འདིས་སོ་སོ་ཡང་དག་པར་དགའ་བར་མཛད་དེ། དགེ་སློང་ཇི་ག་དགེ་སློང་གི་དགེ
འདུན་ལ་ཁ་ཟས་བསོད་པས་ཚིམ་པར་བྱས་སམ། བཙུན་པ་མད་པར་དགེ་སློང་གི་དགེ་འདུན་ལ་ཞལ་ཟས་བསོད་པས་ཚིམ་པར
བགྱིས་ན། འོན་ཀྱང་རྒོལ་བ་དང་ཕྱིར་རྒོལ་བའི་དགེ་སློང་རྣམ་སྨྲ་པའི་ནང་དུ་འཐབ་ཀྲོལ་དང་། མཚང་འདྲུ་བ་དང་། རྩོད་པ
དང་། འགྱེད་པ་བྱུང་ནས་འདི་ལྟ་སྟེ། ལྟུང་བ་བྱུང་ངོ་ཞེའམ་ཞེས་བྱ་བ་ནས་གཞག་པར་འོས་པ་ཞེས་བྱ་བའི་བར་གོང་མ་

༄༅། །བཞིན་དུ་གོ། །ང་ནི་ཕན་ཚུན་དུ་རྗེས་པ་ལ་ཞུགས་པ་ལགས་སོ། །དེ་ནས་བཅོམ་ལྡན་འདས་ཀྱིས་ཞལ་ཟས་ཀྱི་བྱ་བ་
མཛད་ནས་གཙུག་ལག་ཁང་གི་ཕྱི་རོལ་དུ་ཞབས་གཉིས་བཀྲུས་ཏེ་ནང་དུ་ཡང་དག་འཇོག་གི་ཕྱིར་གཙུག་ལག་ཁང་དུ་ཞུགས་
སོ།། །དེ་ནས་བཅོམ་ལྡན་འདས་དགོངས་ཀ་ནང་དུ་ཡང་དག་འཇོག་ལས་བཞེངས་ནས་དགེ་སློང་གི་དགེ་འདུན་གྱི་གུང་ལ་གདན་
བ་ཤམས་པ་ཉིད་ལ་བཞུགས་སོ། །བཞུགས་ནས་བཅོམ་ལྡན་འདས་ཀྱིས་དགེ་སློང་རྣམས་ལ་བཀའ་སྩལ་པ། དགེ་སློང་དག་
ཕྱིད་ཁ་ཟས་ལ་ཁྱིམ་དུ་ཞུགས་པ་ན། འཕབ་གྲོལ་དང་། མཚང་འདྲུ་བ་དང་། ཧྲོད་པ་དང་། འཁྲིད་པ་སྤྲང་བར་སྤྱར་ནས་འདི་ལྟ་

Karma Leksheyling Shedra Collection. Digitization by eGangotri. Funding by MIDF

སྐྱེ་ལྷུང་བ་བྱུང་ངོ་ཞེའམ་ཞེས་བྱ་བ་ནས་དེ་ཕན་ཚུན་དུ་རིག་པ་ལ་ཞུགས་སོ། །ཞེས་བྱ་བའི་བར་དུ་བདེན་ནམ། བཙུན་པ་མད་
ལགས་སོ། །དགེ་སློང་དག་འཐབ་ཀྲོལ་མ་བྱེད་ཅིག །མཚང་མ་འདྲུ་ཞིག །མ་རྩོད་ཅིག །མ་འགྱེད་ཅིག །གཞན་ཡང་དེས་གྲོལ་
བ་དང་ཕྱིར་གྲོལ་བའི་དགེ་སློང་རྣམས་ཁང་བའི་ནང་དུ་འཇུག་པའི་ཀུན་དུ་སྤྱོད་པའི་ཆོས་བཅའ་བར་བྱ་སྟེ། གྲོལ་བ་དང་ཕྱིར་
གྲོལ་བའི་དགེ་སློང་རྣམས་ཀྱིས་ཁང་པའི་ནང་དུ་ཞུགས་ནས་གང་དུ་ལུས་ཀྱི་ཀུན་དུ་སྤྱོད་པ་རུང་བ་མ་ཡིན་པ་དེ་ལྟ་བུའི་སྐབས་མི་
འབྱུང་བར་བསྟན་པར་ཆད་ཡོད་པར་འདུག་པར་བྱའོ། །གྲོལ་བ་དང་ཕྱིར་གྲོལ་བའི་དགེ་སློང་རྣམས་ཀྱིས་ཁང་པའི་ནང་དུ

Karma Leksheyling Shedra Collection. Digitization by eGangotri. Funding by MIDF

༄༅། །ཞུགས་ནས་ཀུན་དུ་སྤྱོད་པའི་ཆོས་ཇི་ལྟར་བཅས་པ་བཞིན་ཡང་དག་པར་བླངས་ཏེ་འཇུག་པར་མི་བྱེད་ན་འགལ་ཚབས་ཅན་དུ་འགྱུར་རོ། །བཅོམ་ལྡན་འདས་ཀྱིས་དེ་སྐད་ཅེས་གསུངས་ན། འོན་ཀྱང་དགེ་སློང་རྣམས་འཐབ་ཀྲོལ་དང་། མཚང་འདྲུ་བ་དང་། རྩོད་པ་དང་། འཁྲིད་པ་བྱུང་བས་གནས་པའི་སྐབས་དེ་བཅོམ་ལྡན་འདས་ལ་དགེ་སློང་རྣམས་ཀྱིས་གསོལ་བ་དང་། དེ་ནས་བཅོམ་ལྡན་འདས་ཀྱིས་དགེ་སློང་རྣམས་ལ་བཀའ་སྩལ་པ། དགེ་སློང་དག་འཐབ་ཀྲོལ་མ་བྱེད་ཅིག །མཚང་མ་འདྲུ་ཞིག །མ་རྩོད་ཅིག །མ་འཁྲིད་ཅིག །དགེ་སློང་དག་ཁྱེད་ཅག་འཐབ་ཀྲོལ་དང་། མཚང་འདྲུ་བ་དང་། རྩོད་པ་དང་། འཁྲིད་པ་བྱུང་བས

གནས་ན་ཅོད་པ་བཟུང་ཞིང་བྱུང་བ་སྟོན་པའི་བསྟན་པ་ཆོས་འདུལ་བས་དུལ་བར་བྱ་བ་དང་། ཞི་བར་བྱ་བ་དང་། ཉེ་བར་ཞི་བར་བྱ་
བའི་གནས་འདི་མེད་དོ། །དགེ་སློང་དག་ཁྱེད་ཅག་འཐབ་ཀྲོལ་མེད་པ་དང་། མཚང་འདྲུ་བ་མེད་པ་དང་། རྩོད་པ་མེད་པ་དང་།
འཁྲིད་པ་མེད་པར་གྱུར་ཅིང་གནས་ན་ཅོད་པ་བཟུང་ཞིང་བྱུང་བ་སྟོན་པའི་བསྟན་པ་ཆོས་འདུལ་བས་དུལ་བར་བྱ་བ་དང་། ཞི་བར་
བྱ་བ་དང་། ཉེ་བར་ཞི་བར་བྱ་བའི་གནས་འདི་ཡོད་དོ། །དགེ་སློང་དག་སྔོན་བྱུང་བ་ཡུལ་ཀ་ཤིའི་རྒྱལ་པོ་ཚངས་བྱིན་ཞེས་བྱ་བ་
དང་། ཡུལ་ཀོ་ས་ལའི་རྒྱལ་པོ་རིང་པོ་ལེན་གཉིས་ཕན་ཚུན་དུ་རྩོད་པར་གྱུར་ཏེ། རྒྱས་པར་ནི་ལུང་བར་མའི་རྟིང་དེ་འཛིན་དང་ལྡན་

ཐལ་འཇུ་ཀྱི་དཔེ

༄༅། །པའི་ལེའུ་ལས་རིང་པོ་ལེན་གྱི་མདོ་འབྱུང་བ་བཞིན་ནོ། །དེ་རྣམས་ཀྱིས་འདི་སྐད་ཅེས་སྨྲས་ཏེ། བཅོམ་ལྡན་འདས་
ཀྱིས་འདི་སྐད་ཅེས། །ཚངས་བྱིན་ནག་བ་སྡུག་བསྔལ་ཏེ། །ནོར་རྣམས་ཡོངས་སུ་གཏུགས་པ་དང་། །གཉེན་རྣམས་ཀུང་ནི་མ་མཐོང་
དང་། །ཡུལ་གཞན་ཤི་བ་སྡུག་བསྔལ་ལོ། །ཞེས་བཀའ་སྩལ་པ་ཞིག་ཀུང་མཆིས་སོ། །དེ་ནས་བཅོམ་ལྡན་འདས་ཀྱིས་དེའི་ཚེ་
ཚིགས་སུ་བཅད་དེ་བཀའ་སྩལ་པ། ཚིག་མི་མཐུན་ལ་ཕྱོགས་ཉམས་ཡང་། །འདི་གཙོ་མིན་ཞེས་སེམས་བྱེད་པ། །དགེ་འདུན་
དབྱེ་བར་འགྱུར་ནི་གོ། །མཐུ་ཆུང་ཙུང་ཟད་ཅེས་མི་བསམ། །སྲོག་ཆགས་རུས་པ་གཅོག་པ་དང་། །ཧྲ་དང་བ་ལང་ནོར་ཕྱོགས་

DHARMA 777 YESHE DE

Karma Leksheyling Shedra Collection. Digitization by eGangotri. Funding by MIDF

དང་། ཡུལ་འཁོར་ཕྱུང་བར་བྱས་རྣམས་ཀྱང་། ། འདུམ་པར་འགྱུར་བ་ཉིད་ཡོད་ན། ། ཆོས་འདི་རྣམ་པར་ཤེས་གྱུར་པ། ། ཁྱེད་ཅག་ཅི་ཡི་ཕྱིར་མི་འགྱུར། ། སྤྱོད་ཡུལ་སྟོན་པར་བྱེད་པའི་གསུང་། ། ཆགས་ལས་ཟློག་པ་ལྟུར་ལེན་པ། ། བརྟགས་ནས་མཁས་པར་སྣང་བ་ནི། ། གང་ལ་རྗོད་པ་དེས་མི་ཤེས། ། གཞན་ཡང་བདག་ཅག་འདི་ལ་ནི། ། བརྩོན་ཞིས་བྱ་བར་མི་ཤེས་ཀྱི། ། གང་དག་གིས་ནི་འདི་ཤེས་པ། ། དེ་ལ་གཟུ་བོ་མི་དགོས་སོ། ། བདག་སྐྱོས་བདག་ལ་ཁ་བྱས་དང་། ། བདག་རྒྱལ་བདག་ནི་ཕམ་གྱུར་པ། ། དེ་ལ་གང་དག་ཁོན་འཛིན་པ། ། དེ་དག་ཤ་ཁོན་ཞི་མི་འགྱུར། ། བདག་སྐྱོས་བདག་ལ་ཁ་བྱས་དང་། ། བདག་རྒྱལ་བདག་ནི་ཕམ

Karma Leksheyling Shedra Collection. Digitization by eGangotri. Funding by MIDF

༄༅། །གྱུར་པ། །དེ་ལ་གང་དག་བོན་མི་འཛིན། །དེ་དག་ཤ་བོན་རབ་ཞིར་འགྱུར། །འབོན་དུ་འཛིན་པས་ཤ་བོན་དག །
འདིར་ནི་གཞར་ཡང་ཞི་མི་འགྱུར། །བཟོད་པས་ཤ་བོན་ཞི་འགྱུར་བ། །འདི་ནི་གཡུང་དྲུང་ཆོས་ཡིན་ནོ། །འབོན་དུ་འཛིན་པས་ཤ་
བོན་ནམ་ཡང་ཞི་མི་འགྱུར། །འབོན་དུ་འཛིན་མེད་རྣམས་ཀྱིས་ཤ་བོན་ཞི་བར་འགྱུར། །འབོན་ལ་ཆགས་པ་ལུས་ཅན་རྣམས་ལ་
ཕན་མི་འགྱུར། །དེ་ལྟ་བས་ན་མཁས་པ་བོན་དུ་འཛིན་མི་བྱེད། །གལ་ཏེ་གྲོགས་པོ་འགྲུས་སྐྱོང་ལྡན་ཅིག་སྤྱོད་པ་དང་། །ལེགས་
པར་གནས་པ་བརྟན་པ་ཉིད་པར་གྱུར་ན་ནི། །ཟག་པར་འགྱུར་བ་ཐམས་ཅད་ཟིལ་གྱིས་མནན་བྱས་ནས། །དེ་དང་ཡིད་དགའ་ཟབ་

དང་ལྡན་བཞིན་སྤྱོད་པར་བྱ། །གལ་ཏེ་གྲོགས་པོའི་གྲུས་སྐྱོང་ལྡན་ཅིག་སྤྱོད་པ་དང་། །ལེགས་པར་གནས་པ་བརྟན་པ་ཉིད་པར་
མ་གྱུར་ན། །རྒྱལ་པོས་ཡུལ་འཁོར་རྒྱ་ཆེན་སྤངས་པར་གྱུར་པ་བཞིན། །གཅིག་པུ་འདུག་པར་བྱ་ཞིང་སྡིག་པ་རྣམས་མི་བྱ། །
གལ་ཏེ་བཙལ་ཏེ་བདག་འདྲ་བའམ། །ལྷག་པར་ཉིད་པར་མ་གྱུར་ན། །ཁྲིས་པ་སྐྱོངས་མོར་འགྱུར་མེད་པས། །གཅིག་པུར་སྤྱོད་
པ་བརྟན་པར་སྤྱོད། །གཅིག་པུར་སྤྱོད་པ་ལེགས་འགྱུར་གྱི། །ཁྲིས་པ་བསྟངས་པ་ལེགས་མིན་པས། །མ་ཏང་དགོན་པའི་གླང་
ཆེན་ལྟར། །སེམས་ལས་བསྒྲངས་ཏེ་གཅིག་པུས་སྤྱོད། །དེ་སྐད་ཅེས་བཀའ་སྩལ་པ་དང་། ཀོ་ཤམྦིའི་དགེ་སློང་གིས་བཙོམ་ལྡན་

༄། །འདས་པ་འདི་སྐད་ཅེས་གསོལ་ཏོ། །བཅོམ་ལྡན་འདས་ནི་ཆོས་ཀྱི་རྗེ་ལགས། བདེ་བར་གཤེགས་པ་ནི་ཆོས་ཀྱི་རྗེ་
ལགས་ན། འདི་རྣམས་བདག་ཅག་ལ་ཚིག་ངན་པ་དང་མི་སྙན་པ་མཆིན། བདག་ཅག་གིས་དེ་རྣམས་ལ་ཅིའི་སླད་དུ་བཟོད་པར་
བགྱི་ལགས། དེ་ནས་བཅོམ་ལྡན་འདས་ཀྱིས་དགེ་སློང་དེ་རྣམས་ཀྱི་སྤྱོད་ཚུལ་དང་། ལོག་པར་སྒྲུབ་པ་དེས་ཐུགས་མི་དགྱེས་ཤིང་
ཐུགས་ལམ་བབ་པས་དེ་ཉིད་ནས་རྫུ་འཕྲུལ་གྱིས་ནམ་མཁའ་ལས་གཤེགས་ཏེ། མཉན་ཡོད་གང་ན་བ་དེར་རྒྱུ་ཤིང་གཤེགས་
སོ། །རིམ་གྱིས་རྒྱུ་ཤིང་གཤེགས་པ་དང་མཉན་ཡོད་དུ་བྱོན་ནས་མཉན་ཡོད་ཀྱི་རྒྱལ་བུ་རྒྱལ་བྱེད་ཀྱི་ཚལ་མགོན་མེད་ཟས་སྦྱིན་

གྱི་ཀུན་དགའ་ར་བ་ན་བཞུགས་སོ། །བཅོམ་ལྡན་འདས་དེར་ག་ཤེགས་པ་དང་། ཀཽ་ཤཱམྦཱིའི་དགེ་སློང་རྣམས་དང་། ཡངས་པ་ཅན
གྱི་དགེ་སློང་རྣམས་འདི་ལྟ་བུའི་སྤྱོད་ལམ་དུ་སྒྱུར་ཏེ། སྔོ་དྲོ་ནི་ཟས་ཀྱི་ཕྱིར་བསོད་སྙོམས་ལ་འཇུག །ཟས་ཀྱི་འོག་ཏུ་ནི་སྒོ་བཅད
ནས་འཐབ་མོ་འགྱེད་པར་སྒྱུར་ཏོ། །དེ་རྣམས་རྩུལ་དང་སྤྲོད་པ་དང་ཡོག་པར་སྦྲབ་པ་ངེས་པོ་བཅུ་གཉིས་འདས་སོ། །ཀཽ་ཤཱམྦཱིའི
བྲམ་ཟེ་དང་ཁྱིམ་བདག་རྣམས་འདུན་ཁང་དུ་འདུས་ནས་ཕན་ཚུན་གྲོས་བྱ་བར་བརྩམས་པ། ཤེས་ལྡན་དག་བདག་ཅག་ནི་བཅོམ
ལྡན་འདས་ལན་བཟའ་ཆོས་གོས་དང་། བསོད་སྙོམས་དང་། གཟིམས་ཆ་དང་། སྙུན་དཔྱད་ཀྱི་རྐྱེན་སྨན་དང་། ཡོ་བྱད་རྣམས

ཕྱག་བརྒྱ་པོ་ཉིས

༄༅། །དབུལ་བར་ཤིན་ཏུ་དངངན། འོན་ཀྱང་བཅོམ་ལྡན་འདས་ཀྱིས་སྦྱོང་ཡུལ་འདི་ལོ་བཅུ་གཉིས་ཀྱི་བར་དུ་སྦྱངས་ཏེ་ད
དངང་ཡང་མ་ཐོབ་བོ། །ཁ་ཅིག་གིས་སྨྲས་པ། ཤེས་ལྡན་དག་བཅོམ་ལྡན་འདས་འདིར་གཤེགས་པར་ག་ལ་འགྱུར། འདི་ན་དཔྱར
ཀཽ་ཤཱམྦིའི་དགེ་སློང་རྣམས་ཀྱི་ཚུལ་དང་། སྤྱོད་པ་དང་། ལོག་པར་སྒྲུབ་པ་འདི་ལྟ་བུར་བྱེད་དེ། སྤུ་རྡོ་ཟས་ཀྱི་ཕྱིར་བསོད་སྙོམས
ལ་ཞུགས་པ་ལ་ཟས་ཀྱི་འོག་ཏུ་སྒོ་བཅད་ནས་འཐབ་མོ་འགྱེད་དོ། །ཁ་ཅིག་གིས་སྨྲས་པ། ཤེས་ལྡན་དག་དེ་རྣམས་ལ་ཉེས་པ་ཡོད
པ་མ་ཡིན་གྱི། འོན་ཀྱང་བདག་ཅག་གིས་ལན་ཏེ་བདག་ཅག་གིས་དེ་རྣམས་ལ་བསོད་སྙོམས་བྱིན་པའམ་ཚིག་སྨྲས་པས་སོ། །

DHARMA 783 YESHE DE

Karma Leksheyling Shedra Collection. Digitization by eGangotri. Funding by MIDF

འདུལ

འདུལ་བ་བཞི།

པ

ཚུར་བདག་ཅག་གིས་ཁྲིམས་ཤིག་བཅས་པ་བཞག་སྟེ། སུས་ཀྱང་དེ་རྣམས་ལ་བསོད་སྙོམས་མི་སྦྱིན་ཞིང་ཚིག་ཀྱང་མི་སྨྲའོ་ཞེས
དེ་རྣམས་ཀྱིས་ཁྲིམས་སུ་བཅས་ནས་བཞག་གོ །དེ་ནས་ཕྱི་དེ་ཉིན་ཀཽ་ཤཱམྦཱིའི་དགེ་སློང་རྣམས་བསོད་སྙོམས་ལ་ཞུགས་པ་དང་།
སུས་ཀྱང་མ་སྨྲས་ལ་བསོད་སྙོམས་ཀྱང་མ་བྱིན་ཏེ། དེ་རྣམས་ཇི་ལྟར་ལྟུང་བཟེད་བཀྲུས་པ་ཉིད་ཀྱིས་བསོད་སྙོམས་ལ་ཞུགས་པ་དེ
ལྟར་བཀྲུས་པ་ཉིད་ཀྱིས་སྐོར་བྱུང་སྟེ་བསོད་སྙོམས་གཅིག་ཀྱང་མ་རྙེད་དོ། །དེ་ནས་དེ་རྣམས་འདུས་ནས་ཀཽ་ཤཱམྦཱིའི་བྲམ་ཟེ་དང་
ཁྲིམ་བདག་རྣམས་ལ་སྨྲས་པ། ཤེས་ལྡན་དག་རེ་ཞིག་ནོར་ཟད་པར་གྱུར་པས་བསོད་སྙོམས་མི་སྟེར་བ་ནི་རིགས་ན། བདག་ཅག

DHARMA

784

YESHE DE

Karma Leksheyling Shedra Collection. Digitization by eGangotri. Funding by MIDF

༄༅། །གིས་ནི་ཉེས་པ་ཅི་བྱས་ན་ཚོག་ཀྱང་མི་སྨྲེར། དེ་རྣམས་ཀྱིས་སྨྲས་པ་གང་དག་གིས་ཚུལ་དང་སྤྱོད་པ་དང་ལོག་པར
སྒྲུབ་པས་སྟོན་པ་ཐུགས་མི་དགྱེས་ཤིང་ཐུགས་ལ་མ་བབ་ནས། སྐྱིང་གི་ནམ་མཁའ་ལས་ག་ཤེགས་ཏེ། ལོ་བཅུ་གཉིས་འདས
ནས་ད་དུང་ཡང་སླར་མ་ག་ཤེགས་པར་ཁྱེད་ཅག་ཀྱང་ཤཱ་ཀྱའི་སྲས་ཀྱི་དགེ་སློང་ཡིན་པར་བདག་ཉིད་ཁས་འཆེའམ། དེ་རྣམས་ཅང་
མི་སྨྲ་བར་འཁོད་ནས། དེ་རྣམས་ཀྱི་དྲུང་ནས་ངོང་སྐྱེ་སྨྲས་པ། ཚེ་དང་ལྡན་པ་དག་དེ་རྣམས་ཀྱིས་བདག་ཅག་བརྒྱུད་པ་ནི་ཐོག་ཏུ
བབ་སྟེ། གང་ཞིག་ས་ལ་འགྲེལ་བ་དེ་ཉིད་ལས་བརྟེན་ཏེ་ལྡང་བས་མདོར་ན་མཉན་ཡོད་དུ་དོང་ལ། བཅོམ་ལྡན་འདས་དང་དགེ

སློང་གི་དགེ་འདུན་ལ་བཟོད་པ་གསོལ་ལོ། །དེ་ནས་ཀཽ་ཤཱམྦིའི་དགེ་སློང་རྣམས་དེ་ཉིད་ཀྱི་ནུབ་མོ་འདས་ནས་ལྷུང་བཟེད་དང་ཆོས་
གོས་ཁྱེར་ཏེ། ཀཽ་ཤཱམྦིར་མ་ཞུགས་པར་མཉན་ཡོད་གནས་པ་དེར་རྒྱུ་ཞིང་དོང་ངོ་། །ཚེ་དང་ལྡན་པ་ཀུན་དགའ་བོས་ཀཽ་ཤཱམྦིའི་དགེ་
སློང་འཐབ་ཀྲོལ་བྱེད་པ། མཚང་འདྲུ་བར་བྱེད་པ། རྩོད་པར་བྱེད་པ། འགྱེད་པར་བྱེད་པ། རྩོད་པའི་གཞི་བྱེད་པ་རྣམས་འོང་ངོ་
ཞེས་ཐོས་ནས་གང་དག་གིས་བཅོམ་ལྡན་འདས་ཐུགས་ཕྱུང་བར་བགྱིས་ཏེ། འདིར་ག་ཤེགས་པ་དེ་དག་ངོ་ཚ་མེད་པས་ཐོ་བཙམ་
པའི་ཕྱིར་བདག་ཅག་ལ་གློང་བར་འགྱུར་གྱིས། མ་ལ་བདག་ཅག་གིས་བཅོམ་ལྡན་འདས་ལ་གསོལ་ལོ་སྙམ་དུ་བསམས་ནས།

༄༅། །བཅོམ་ལྡན་འདས་གང་ན་བ་དེར་སོང་སྟེ་ཕྱིན་པ་དང་། བཅོམ་ལྡན་འདས་ཀྱི་ཞབས་གཉིས་ལ་མགོ་བོས་ཕྱག་
འཚལ་ཏེ་ཕྱོགས་གཅིག་ཏུ་འདུག་གོ །ཕྱོགས་གཅིག་ཏུ་འདུག་ནས་ཚེ་དང་ལྡན་པ་ཀུན་དགའ་བོས་བཅོམ་ལྡན་འདས་ལ་འདི་
སྐད་ཅེས་གསོལ་ཏོ། །བཙུན་པ་བདག་གིས་ཀྱང་ཤཱཀྱིའི་དགེ་སློང་འཐབ་ཀྲོལ་བགྱིད་པ། མཚང་འདྲུ་བར་བགྱིད་པ། རྩོད་པར་
བགྱིད་པ། འགྱེད་པར་བགྱིད་པ། རྩོད་པའི་གཞི་བགྱིད་པ་རྣམས་འདིར་མཆིའོ་ཞེས་ཐོས་ལགས་ཏེ། གང་དག་གིས་བཅོམ་
ལྡན་འདས་ཀྱི་ཐུགས་ཕྱུང་བར་བགྱིས་ཏེ། འདིར་ཐོན་པ་དེ་དག་ཅོ་ཚམ་མཆིས་པས་ཐོ་བཙམ་པ་ཉིད་དུ་བདག་ཅག་ལ་གླེང་བར་

བགྱིད། དྲན་པར་བགྱིད་ན། དེ་རྣམས་ལ་བདག་ཅག་གིས་ཇི་ལྟར་བསྒྲུབ་པར་བགྱི། ཀུན་དགའ་བོ་དེ་དག་ལ་དགེ་སློང་རྣམས
ཀྱིས་ལག་བརྗས་གནས་མལ་པ་ཐམ་ཞིག་བསྟན་པ་མ་གཏོགས་པར་གཏམ་འདྲེ་བར་མི་བྱ། ཕེབས་པར་སྨྲ་བར་མི་བྱ། རྣམ་པར
བལྟ་བར་མི་བྱའོ། །གལ་ཏེ་བདག་ཅག་ནི་ཤན་ན། ཅི་འི་ཕྱིར་ན་གནས་མལ་གྱི་ཐམ་སྦྱིན་ཞེས་སྨྲ་ན་གང་དག་གི་ཚུལ་དང་སྦྱོང་པ
དང་། ལོག་པར་སྒྲུབ་པས་སྟོན་པ་ཐུགས་མི་དགྱེས་ཤིང་ཐུགས་ལ་མ་བབ་ནས་འདིར་ག་ཤེགས་པ་ཁྱེད་ཅག་ཀྱང་ཤཱཀྱའི་སྲས་ཀྱི
དགེ་སྦྱོང་ཡིན་པར་བདག་ཉིད་ཁས་འཆེའམ། སྟོན་པ་ཐུགས་རྗེ་ཅན་དེས་འདི་གནང་བ་ཉིད་ཀྱང་ཁྱེད་དབང་བར་མི་འགྱུར་རོ་ཞེས

༄༅། །སྒྲོས་ཤིག །སྐྱེ་དགུའི་བདག་མོ་ཆེན་མོ་གཽ་ཏ་མཱིས་ཀཽ་ཤཱམྦཱིའི་དགེ་སློང་འཐབ་ཀྲོལ་བྱེད་པ། མཚང་འདྲུ་བར་བྱེད་པ།
རྩོད་པར་བྱེད་པ། འགྱེད་པར་བྱེད་པ། རྩོད་པའི་གཞི་བྱེད་པ་རྣམས་འོང་ངོ་ཞེས་ཐོས་སོ། །ཐོས་ནས་ཀྱང་དེ་འདི་སྙམ་དུ་སེམས
ཏེ༑ སོང་ལ་དེ་རྣམས་ལ་བདག་གིས་ཇི་ལྟར་བསྒྲུབ་པར་བྱ། བཅོམ་ལྡན་འདས་ལ་ཞུའོ་སྙམ་ནས། བཅོམ་ལྡན་འདས་གང་ན་བ
དེར་སོང་སྟེ་ཕྱིན་པ་དང་བཅོམ་ལྡན་འདས་ཀྱི་ཞབས་གཉིས་ལ་མགོ་བོས་ཕྱག་འཚལ་ཏེ་ཕྱོགས་གཅིག་ཏུ་འདུག་གོ །ཕྱོགས
གཅིག་ཏུ་འདུག་ནས་བཅོམ་ལྡན་འདས་ལ་སྐྱེ་དགུའི་བདག་མོ་ཆེན་མོ་གཽ་ཏ་མཱིས་འདི་སྐད་ཅེས་གསོལ་ཏོ། །བཙུན་པ་བདག

Karma Leksheyling Shedra Collection. Digitization by eGangotri. Funding by MIDF

གིས་ཀྱཱ་ཤཱཀྱའི་དགེ་སློང་འཐབ་ཀྲོལ་བགྱིད་པ། མཚང་འདྲུ་བར་བགྱིད་པ། རྩོད་པར་བགྱིད་པ། འགྱེད་པར་བགྱིད་པ། རྩོད་
པའི་གཞི་བགྱིད་པ་རྣམས་མཆི་འོ་ཞེས་ཐོས་ལགས་ན། བདག་གིས་དེ་རྣམས་ལ་ཇི་ལྟར་བསྒྲུབ་པར་བགྱི། གོ་ཏ་མི་ཁྱོད་ཀྱིས་ཀྱཱ་
ཤཱཀྱའི་དགེ་སློང་རྣམས་ལ་འཁོར་གྱི་གཙོ་བོ་ཡིན་པས་མཐོང་མ་ཐག་ཏུ་སྟན་དོར་བ་མ་གཏོགས་པར་གཏམ་འདྲི་བར་མི་བྱ།
ཕྱིབས་པར་སྨྲ་བར་མི་བྱ། བཀྲ་བར་མི་བྱ། རྣམ་པར་བཀྲ་བར་མི་བྱའོ། །ཁྱིམ་བདག་མགོན་མེད་ཟས་སྦྱིན་གྱིས་ཀྱཱ་ཤཱཀྱའི་དགེ་
སློང་འཐབ་ཀྲོལ་བྱེད་པ། མཚང་འདྲུ་བར་བྱེད་པ། རྩོད་པར་བྱེད་པ། འགྱེད་པར་བྱེད་པ། རྩོད་པའི་གཞི་བྱེད་པ་རྣམས་འོང་ངོ་

༄༅། །ཞེས་ཐོས་སོ། །ཐོས་ནས་ཀྱང་འདི་སྙམ་དུ་སེམས་ཏེ། སོང་ལ་དེ་རྣམས་ལ་བདག་གིས་ཇི་ལྟར་བསྒྲུབ་པར་བྱ་བཅོམ་
ལྡན་འདས་ལ་ཞུའོ་སྙམ་དུ་བསམས་ནས། བཅོམ་ལྡན་འདས་གང་ན་བ་དེར་སོང་སྟེ་ཕྱིན་ནས། བཅོམ་ལྡན་འདས་ཀྱི་ཞབས་གཉིས་
ལ་མགོ་བོས་ཕྱག་འཚལ་ཏེ་ཕྱོགས་གཅིག་ཏུ་འདུག་གོ། །ཕྱོགས་གཅིག་ཏུ་འདུག་ནས་ཁྱིམ་བདག་མགོན་མེད་ཟས་སྦྱིན་གྱིས་
བཅོམ་ལྡན་འདས་ལ་འདི་སྐད་ཅེས་གསོལ་ཏོ། །བཙུན་པ་བདག་གིས་ཀཱ་ཤུ་སྡུའི་དགེ་སློང་འཐབ་ཀྲོལ་བགྱིད་པ། མཚང་འདྲུ
བར་བགྱིད་པ། རྩོད་པར་བགྱིད་པ། འགྱིད་པར་བགྱིད་པ། རྩོད་པའི་གཞི་བགྱིད་པ་རྣམས་མཆིའོ་ཞེས་ཐོས་ལགས་ན། བདག་

གིས་དེ་དག་ལ་ཇི་ལྟར་བསྒྲུབ་པར་བགྱི། ཁྱིམ་བདག་ཁྱོད་ཀྱིས་ཀཱ་ཤྱཔའི་དགེ་སློང་དག་ལ་སྦྱིན་པ་དང་མི་མཐུན་པ་མེད་པས
བསོད་སྙོམས་ནི་སྦྱིན་གྱི། གཏམ་འདྲེ་བར་མི་བྱ། ཕེབས་པར་སྨྲ་བར་མི་བྱ། བལྟ་བར་མི་བྱ། རྣམ་པར་བལྟ་བར་མི་བྱའོ། །
དེ་ནས་ཀཱ་ཤྱཔའི་དགེ་སློང་དག་རིམ་གྱིས་མཉན་ཡོད་དུ་ཕྱིན་ནས། དེར་ལྷུང་བཟེད་དང་ཆོས་གོས་མཁོས་སུ་ཕབ་སྟེ་རྐང་པ
བཀྲུས་ནས་དྲིས་པ། གནས་མལ་འགོད་པ་སུ་ཡིན། ཕྱག་ཚང་དག་གིས་སྨྲས་པ། འཕགས་པ་ཀུན་དགའ་བོ་ལགས་སོ། །
ཚེ་དང་ལྡན་པ་ཀུན་དགའ་བོ་གང་ན་བ་དེར་སོང་སྟེ་ཕྱིན་ནས། ཚེ་དང་ལྡན་པ་ཀུན་དགའ་བོ་ལ་འདི་སྐད་ཅེས་སྨྲས་སོ། །ཚེ་དང་ལྡན

Karma Leksheyling Shedra Collection. Digitization by eGangotri. Funding by MIDF

༄༅། །པ་ཀུན་དགའ་བོ་བདག་ཅག་ལ་གནས་མལ་བྲིན་ཅིག །ཚེ་དང་ལྡན་པ་ཀུན་དགའ་བོས་དེ་རྣམས་ལ་ལག་བརྗས་
གནས་མལ་ཐམ་ཞིག་བསྟན་པར་བརྩམས་པ་དང་དེ་རྣམས་ཀྱིས་སྨྲས་པ། ཚེ་དང་ལྡན་པ་ཀུན་དགའ་བོ་བདག་ཅག་རྒན་པ་ཡིན་
ན་ཅིའི་ཕྱིར་བདག་ཅག་ལ་གནས་མལ་ཐམ་དག་སྦྱིན། དེས་སྨྲས་པ། ཁྱེད་ཅག་ཀྱང་ཤཱ་ཀྱའི་སྲས་ཀྱི་དགེ་སྦྱོང་ཡིན་པར་ཞེས་བྱ་བ་
ནས་དེ་ཡང་ཁྱེད་དབང་བར་མི་འགྱུར་རོ་ཞེས་བྱ་བའི་བར་གོང་མ་བཞིན་དུ་གོ། །དེ་རྣམས་ཡི་ཆད་ཅིང་སྡུག་བསྔལ་བས་མཚན་མོ་
འདའ་བར་བྱེད་དོ། །དེ་ནས་གནས་ནས་ཕྱུང་བའི་དགེ་སློང་གིས་ནམ་གྱི་ཆ་སྨད་ཀྱི་དུས་སུ་རང་གི་རྒྱུད་ལ་བརྟགས་ན་དེ་འདི་སྙམ་

Karma Leksheyling Shedra Collection. Digitization by eGangotri. Funding by MIDF

ཏུ་སེམས་ཏེ། བདག་ཅག་འཐབ་ཀྲོལ་དང་། མཚང་འདྲུབ་དང་། རྗོད་པ་དང་། འཁྲིད་པ་བྱུང་ནས་འདི་ལྟ་སྟེ་ལྷུང་བ་བྱུང་ངོ་
ཞེའམ། ལྷུང་བ་མ་བྱུང་ངོ་ཞེའམ། གནས་ནས་དབྱུང་བ་ཡིན་ནོ་ཞེའམ་གནས་ནས་དབྱུང་བ་མ་ཡིན་ནོ་ཞེས་བྱ་བ་བདག་ནི་ལྷུང་བ་
མ་བྱུང་བ་མ་ཡིན་ཏེ་ལྷུང་བ་བྱུང་བ་ཡིན་ཞིང་། གནས་ནས་མི་དབྱུང་བ་མ་ཡིན་ཏེ་གནས་ནས་དབྱུང་བ་ཡིན་ལ། གནས་ནས་ཕྱུང་
བ་གང་ཡིན་པ་ཡང་ཆོས་དང་མཐུན་པའི་ལས་མི་འབྲུགས་པ་གཞག་པར་མི་འོས་པས་ཕྱུང་གིས། མ་ལ་བདག་གིས་མཐུན་པའི་
སྡུམས་བྱའོ་སྙམ་དུ་བསམས་ནས། ནང་པར་སྔར་ལངས་ཏེ་གནས་ནས་ཕྱུང་བའི་རྗེས་སུ་ཕྱོགས་པའི་དགེ་སློང་རྣམས་དང་།

Karma Leksheyling Shedra Collection. Digitization by eGangotri. Funding by MIDF

༄༅། །གཞན་ནས་ཕྱུང་བའི་རྗེས་སུ་ཕྱོགས་པའི་ཡང་རྗེས་སུ་ཕྱོགས་པ་རྣམས་གང་ན་བ་དེར་སོང་སྟེ། སོན་ནས་གཞན་ནས་
ཕྱུང་བའི་རྗེས་སུ་ཕྱོགས་པའི་དགེ་སློང་རྣམས་དང་གཞན་ནས་ཕྱུང་བའི་རྗེས་སུ་ཕྱོགས་པའི་ཡང་རྗེས་སུ་ཕྱོགས་པ་རྣམས་ལ་འདི་
སྐད་ཅེས་སྨྲས་སོ། །ཚེ་དང་ལྡན་པ་དག་འདིར་མ་དང་ཕྱུམ་ནམ་གྱི་ཚ་སྨད་ཀྱི་དུས་སུ་བདག་གིས་རང་གི་རྒྱུད་ལ་བརྟགས་ནས་འདི་
སྙམ་དུ་སེམས་ཏེ། གླེང་གཞི་གང་ལས་འཐབ་ཀྲོལ་དང་། མཚང་འདྲུ་བ་དང་། རྩོད་པ་དང་། འགྱེད་པ་བྱུང་ནས་འདི་ལྟ་སྟེ་ལྟུང་
བ་བྱུང་ངོ་ཞེའམ། ལྟུང་བ་མ་བྱུང་ངོ་ཞེའམ། གཞན་ནས་དབྱུང་བ་ཡིན་ནོ་ཞེའམ། གཞན་ནས་དབྱུང་བ་མ་ཡིན་ནོ་ཞེས་བྱ་བ་

བདག་ནི་ལྟུང་བ་མ་བྱུང་བ་མ་ཡིན་ཏེ་ལྟུང་བ་བྱུང་བ་ཡིན་ཞིང་གནས་ནས་མི་དབྱུང་བ་མ་ཡིན་ཏེ་གནས་ནས་དབྱུང་བ་ཡིན་ལ། གནས་ནས་ཕྱུང་བ་གང་ཡིན་པ་ཡང་ཆོས་དང་མཐུན་པའི་ལས་མི་འཁྲུགས་པ་གཞག་པར་མི་འོས་པས་ཕྱུང་གིས། མ་ལ་བདག་གིས་མཐུན་པར་སྡུམས་བྱའོ་སྙམ་ན་ཁྱེད་ཅག་ཅི་སྨྲ། དེ་རྣམས་ཀྱིས་སྨྲས་པ། ལེགས་ཀྱིས་དེ་བཞིན་དུ་བགྱིའོ། །དེ་ནས་གནས་ནས་ཕྱུང་བའི་དགེ་སློང་དང་། གནས་ནས་ཕྱུང་བའི་རྗེས་སུ་ཕྱོགས་པའི་དགེ་སློང་རྣམས་དང་། གནས་ནས་ཕྱུང་བའི་རྗེས་སུ་ཕྱོགས་པའི་ཡང་རྗེས་སུ་ཕྱོགས་པའི་དགེ་སློང་རྣམས་གནས་ནས་འབྱིན་པའི་དགེ་སློང་དང་། གནས་ནས་འབྱིན་པའི་རྗེས་སུ

Karma Leksheyling Shedra Collection. Digitization by eGangotri. Funding by MIDF

Karma Leksheyling Shedra Collection. Digitization by eGangotri. Funding by MIDF

༄༅། །ཕྱོགས་པའི་དགེ་སློང་རྣམས་དང་། གནས་ནས་འབྱིན་པའི་རྗེས་སུ་ཕྱོགས་པའི་ཡང་རྗེས་སུ་ཕྱོགས་པ་རྣམས་གང་ན་བ་དེར་དོང་སྟེ་ཕྱིན་ནས། གནས་ནས་འབྱིན་པའི་དགེ་སློང་དང་གནས་ནས་འབྱིན་པའི་རྗེས་སུ་ཕྱོགས་པའི་དགེ་སློང་རྣམས་དང་། གནས་ནས་འབྱིན་པའི་རྗེས་སུ་ཕྱོགས་པའི་ཡང་རྗེས་སུ་ཕྱོགས་པའི་དགེ་སློང་རྣམས་ལ་འདི་སྐད་ཅེས་སྨྲས་སོ། །ཚེ་དང་ལྡན་པ་དག་འདི་ར་མ་དང་ལུམ་ནམ་གྱི་ཚ་སྣང་ཀྱི་དུས་སུ་བདག་གིས་རང་གི་རྒྱུད་ལ་བརྟགས་ན་འདི་སྙམ་དུ་སེམས་ཏེ། བློང་གཞི་གང་ལས་འཕབ་ཀོལ་དང་། མཚང་འདྲུ་བ་བརྒྱུད་ནས་ཞེས་བྱ་བ་ནས། མཐུན་པར་སྨྲས་བྱ་བར་སེམས་ན་ཞེས་བྱ་བའི་བར་གོང་

Karma Leksheyling Shedra Collection. Digitization by eGangotri. Funding by MIDF

མ་བཞིན་དུ་སྟེ། ཁྱེད་ཅག་ཅི་སྙམ། དེ་རྣམས་ཀྱིས་སྨྲས་པ། ལེགས་ཀྱིས་དེ་བཞིན་དུ་བགྱིའོ། །དེ་ནས་གནས་ནས་ཕྱུང་བའི་དགེ་སློང་
དང་། གནས་ནས་ཕྱུང་བའི་རྗེས་སུ་ཕྱོགས་པའི་དགེ་སློང་རྣམས་དང་། གནས་ནས་ཕྱུང་བའི་ཡང་རྗེས་སུ་
ཕྱོགས་པ་རྣམས་དང་། གནས་ནས་འབྱིན་པའི་དགེ་སློང་དང་། གནས་ནས་འབྱིན་པའི་རྗེས་སུ་ཕྱོགས་པའི་དགེ་སློང་རྣམས་དང་།
གནས་ནས་འབྱིན་པའི་རྗེས་སུ་ཕྱོགས་པའི་ཡང་རྗེས་སུ་ཕྱོགས་པ་རྣམས་བཅོམ་ལྡན་འདས་གང་ན་བ་དེར་དོང་སྟེ་ཕྱིན་པ་དང་།
བཅོམ་ལྡན་འདས་ཀྱི་ཞབས་གཉིས་ལ་མགོ་བོས་ཕྱག་འཚལ་ཏེ་ཕྱོགས་གཅིག་ཏུ་འཁོད་དོ། །ཕྱོགས་གཅིག་ཏུ་འཁོད་ནས་

༄༅། །གནས་ནས་ཕྱུང་བའི་དགེ་སློང་གིས་བཅོམ་ལྡན་འདས་ལ་འདི་སྐད་ཅེས་གསོལ་ཏོ། །བཙུན་པ་འདི་རིམ་དང་སུམ་
ནམ་གྱི་ཚ་སྨད་ཀྱི་དུས་སུ་བདག་གིས་རང་གི་རྒྱུད་ལ་བརྟགས་ན་འདི་སྙམ་དུ་སེམས་ཏེ་ཞེས་བྱ་བ་ནས་མཐུན་པར་སྤྱོམས་བགྱི་བར་
ཞེས་བྱ་བའི་བར་གོང་མ་བཞིན་དུ་སྨྲེ། བདག་གིས་དགེ་སློང་འདི་དག་ཐམས་ཅད་ལ་མཐུན་པར་བགྱི་བར་སྤྲོ་བར་བགྱིས་ལགས་
སོ༔ །བཅོམ་ལྡན་འདས་ཀྱིས་བཀའ་སྩལ་པ། དགེ་སློང་དག་ལེགས་སོ་ལེགས་སོ། །གང་ཞིག་དགེ་སློང་རྣམས་འཐབ་ཀྲོལ་
དང་། མཚང་འདྲུ་བ་དང་། རྩོད་པ་དང་། འགྱེད་པ་བྱུང་བས་གནས་ཤིང་། ཕྱོགས་དང་ཕྱོགས་གཞན་ལ་གནས་པ་རྣམས་ཀྱི་

Karma Leksheyling Shedra Collection. Digitization by eGangotri. Funding by MIDF

སྡུམས་བྱེད་པ་དེ་ནི་བསོད་ནམས་མང་པོ་ཚད་མེད་པ་གྲངས་མེད་པ་གཞལ་དུ་མེད་པ་སྐྱེད་པར་འགྱུར་རོ། །གང་འགའ་ཞིག་གིས
ཀྲི་དུམ་བུ་བརྒྱར་གཅུབས་པ་ཐོག་མ་དང་ཐ་མར་སྦྱོར་བར་བྱེད་པ་དེ་བཞིན་དུ། གང་ཞིག་དགེ་སློང་རྣམས་འཐབ་ཀྲོལ་དང་ཞེས
བྱ་བ་ནས་མཐུན་པར་སྡུམས་བྱེད་པ་དེ་ནི་བསོད་ནམས་མང་པོ་ཚད་མེད་པ་གྲངས་མེད་པ་གཞལ་དུ་མེད་པ་སྐྱེད་པར་འགྱུར་རོ་
ཞེས་བྱ་བའི་བར་གོང་མ་བཞིན་དུའོ། །དགེ་སློང་དག་འོན་ཀྱང་ངས་གནས་ནས་ཕྱུང་བའི་དགེ་སློང་གི་ཀུན་དུ་སྤྱོད་པའི་ཆོས
བཅའ་བར་བྱ་སྟེ། གནས་ནས་ཕྱུང་བའི་དགེ་སློང་གིས་དགེ་འདུན་ལ་དབྱུང་བ་གསོལ་བར་བྱའོ། །གསོལ་བ་ནི་འདི་ལྟར་བྱ་སྟེ།

༄༅། །གནས་མལ་བ་ཤམས་ལ་ག་ཧྲི་བརྡུངས་ནས་དྲིས་པའི་ཚིག་གིས་དགེ་སློང་རྣམས་ལ་ཡང་དག་པར་བསྒྲོལ། དགེ་
འདུན་ཐམས་ཅད་ཚོགས་ཤིང་མཐུན་པར་གྱུར་པ་དང་རྒན་རིམས་ཇི་ལྟ་བ་བཞིན་དུ་གུས་པ་དང་བཅས་པས་གདུད་པར་བྱས་ལ།
རྒན་རིམས་ཀྱི་མདུན་དུ་ཐལ་མོ་སྦྱར་ཏེ་ཙོག་ཙོག་པོར་འདུག་ལ་འདི་སྐད་ཅེས། དགེ་འདུན་བཙུན་པ་རྣམས་གསན་དུ་གསོལ།
བདག་གི་གླེང་གཞི་གང་ལས་འཐབ་ཀྲོལ་དང་། མཚང་འདྲུ་བ་དང་། རྩོད་པ་དང་། འགྱེད་པ་བྱུང་ནས་འདི་ལྟ་སྟེ། ལྟུང་བ་བྱུང་
ངོ་ཞེའམ། ལྟུང་བ་མ་བྱུང་ངོ་ཞེས་བགྱི་བའམ། གནས་ནས་དབྱུང་བ་ལགས་སོ་ཞེའམ། གནས་ནས་དབྱུང་བ་མ་ལགས་སོ་ཞེས

Karma Leksheyling Shedra Collection. Digitization by eGangotri. Funding by MIDF

བགྱི་བ་བདག་ནི་ལྷུང་བ་མ་བྱུང་བ་མ་ལགས་ཏེ་ལྷུང་བ་བྱུང་བ་ལགས་ཤིང་། གནས་ནས་མི་དབྱུང་བ་མ་ལགས་ཏེ། གནས་ནས་
དབྱུང་བ་ལགས་ལ་གནས་ནས་ཕྱུང་བ་གང་ལགས་པ་ཡང་ཆོས་དང་མཐུན་པའི་ལས་མི་འཁྲུགས་པ་གཞག་པར་མི་འོས་པས་
ཕྱུང་སྟེ། གནས་ནས་ཕྱུང་བའི་དགེ་སློང་བདག་མིང་འདི་ཞེས་བགྱི་བ་དགེ་འདུན་ལས་དབྱུང་བར་གསོལ་ན། དགེ་འདུན་བཙུན་
པ་ཐུགས་བརྩེ་བ་ཅན་ཐུགས་བརྩེ་བ་ཉེ་བར་བཟུང་སྟེ་བདག་དབྱུང་དུ་གསོལ། ཆོས་ཇི་ལྟ་བ་བཞིན་དང་འདུལ་བ་ཇི་ལྟ་བ་བཞིན་
ཕྱིར་བགྱིའོ་ཞེས་དེ་སྐད་ལན་གཉིས་ལན་གསུམ་དུ་བརྗོད་པར་བྱའོ། །དེ་ནས་དགེ་སློང་གཅིག་གིས་གསོལ་བ་བྱས་ཏེ་

༄༅། །ལས་བྱརོ། །དགེ་འདུན་བཙུན་པ་རྣམས་གསན་དུ་གསོལ། ཚེ་དང་ལྡན་པ་འདི་ནི་གླིང་གཞི་གང་ལས་འཐབ་ཀྲོལ་
དང་། མཚང་འདྲུ་བ་དང་། རྩོད་པ་དང་། འགྱེད་པ་བྱུང་ནས་འདི་ལྟ་སྟེ། ལྷུང་བ་བྱུང་ངོ་ཞེའམ། ལྷུང་བ་མ་བྱུང་ངོ་ཞེའམ།
གནས་ནས་དབྱུང་བ་ལགས་སོ་ཞེའམ། གནས་ནས་དབྱུང་བ་མ་ལགས་སོ་ཞེས་བགྱི་བ་འདི་ནི་ལྷུང་བ་མ་བྱུང་བ་མ་ལགས་ཏེ་
ལྷུང་བ་བྱུང་བ་ལགས་ཤིང་། གནས་ནས་མི་དབྱུང་བ་མ་ལགས་ཏེ་གནས་ནས་དབྱུང་བ་ལགས་ལ། གནས་ནས་ཕྱུང་བ་གང་
ལགས་པ་ཡང་ཆོས་དང་མཐུན་པའི་ལས་མི་འབྲུགས་པ་གཞག་པར་མི་འོས་པས་ཕྱུང་སྟེ། གནས་ནས་ཕྱུང་བའི་དགེ་སློང་མིང་

Karma Leksheyling Shedra Collection. Digitization by eGangotri. Funding by MIDF

འདི་ཞེས་བགྱི་བ་འདི་དགེ་འདུན་ལས་དབྱུང་བ་གསོལ་ན། གལ་ཏེ་དགེ་འདུན་གྱི་དུས་ལ་བབ་ཅིང་བཟོད་ན། དགེ་འདུན་གྱིས་
གནང་བར་མཛོད་ཅིག་དང་། དགེ་འདུན་གྱིས་དགེ་སློང་མིང་འདི་ཞེས་བགྱི་བ་འབྱིན་པར་མཛད་དོ། །འདི་ནི་གསོལ་བའོ། །
ལས་བྱ་བ་ནི། དགེ་འདུན་བཙུན་པ་རྣམས་གསན་དུ་གསོལ། ཚེ་དང་ལྡན་པ་འདིའི་མིང་གཞི་གང་ལས་འཐབ་ཀྲོལ་བྱུང་བ་ཞེས་
བྱ་བ་ནས། དགེ་སློང་གནས་ནས་ཕྱུང་བ་མིང་འདི་ཞེས་བགྱི་བ་འདི་དགེ་འདུན་ལས་དབྱུང་བ་གསོལ་ཏེ། དེའི་སྐད་དུ་དགེ་འདུན་
གྱིས་དགེ་སློང་མིང་འདི་ཞེས་བགྱི་བ་འབྱིན་པར་མཛད་ན་ཚེ་དང་ལྡན་པ་རྣམས་ལས་གང་དག་གནས་ནས་ཕྱུང་བའི་དགེ་སློང་མིང་

Karma Leksheyling Shedra Collection. Digitization by eGangotri. Funding by MIDF

༄༅། །འདི་ཞེས་བགྱི་བ་འབྲིན་པར་བཟོད་པ་དེ་དག་ནི་ཅང་མ་གསུང་ཤིག །གང་དག་མི་བཟོད་པ་དེ་དག་ནི་གསུང་ཤིག །
འདི་ནི་ལས་བརྗོད་པ་དང་པོ་སྟེ། དེ་བཞིན་དུ་ལས་བརྗོད་པ་གཉིས་དང་གསུམ་གྱི་བར་དུ་བརྗོད་པར་བྱའོ། །དགེ་འདུན་གྱིས
བཟོད་ཅིང་གནང་ནས་དགེ་འདུན་གྱིས་གནས་ནས་ཕྱུང་བའི་དགེ་སློང་མིང་འདི་ཞེས་བགྱི་བ་ཕྱུང་ལགས་ཏེ། འདི་ལྟར་ཅང་མི
གསུང་བས་དེ་དེ་བཞིན་དུ་འཛིན་ཏོ། །དགེ་སློང་དག་ངས་དགེ་སློང་དབྱུང་བའི་ལས་བྱས་པའི་ཀུན་ཏུ་སྤྱོད་པའི་ཆོས་བཅའ་བར
བྱ་སྟེ། དབྱུང་བའི་ལས་བྱས་པའི་དགེ་སློང་གིས་དགེ་འདུན་ལས་མཐུན་པ་གསོལ་བ་བྱའོ། །གསོལ་བ་ནི་འདི་ལྟར་བྱ་སྟེ།

Karma Leksheyling Shedra Collection. Digitization by eGangotri. Funding by MIDF

གནས་མལ་བ་བཞམས་ལ་ག་ཎྜི་བརྡུངས་ཏེ་དྲིས་པའི་ཚིག་གིས་དགེ་སློང་རྣམས་ལ་ཡང་དག་པར་བསྒྲོལ། དགེ་འདུན་ཐམས་ཅད་ཚོགས་ཤིང་མཐུན་པར་གྱུར་པ་དང་ཞེས་བྱ་བ་ནས་ཐུགས་བརྩེ་བ་ཅན་ཞེས་བྱ་བའི་བར་གོང་མ་བཞིན་དུ་སྦྱི། དེ་སྐད་ལན་གཉིས་ལན་གསུམ་དུ་བཟླས་སོ། །དེ་ནས་དགེ་སློང་གཅིག་གིས་གསོལ་བ་བྱས་ཏེ་ལས་བྱའོ། །དགེ་འདུན་བཙུན་པ་རྣམས་གསན་དུ་གསོལ། ཚེ་དང་ལྡན་པ་འདི་དེའི་གླེང་གཞི་གང་ལས་འཐབ་ཀྲོལ་དང་། མཚང་འདྲུ་བ་དང་རྩོད་པ་དང་། འཁྲིད་པ་བྱུང་ནས་འདི་ལྟ་སྟེ། ཕྱུང་བ་བྱུང་ངོ་ཞེའམ། ཕྱུང་བ་མ་བྱུང་ངོ་ཞེའམ། གནས་ནས་དབྱུང་བ་ལགས་སོ་ཞེའམ། གནས་ནས་དབྱུང་བ་མ་ལགས

བཞི་བརྒྱ་བཞི

༄༅། །སོ་ཞེས་བགྱི་བ་འདི་ནི་ལྟུང་བ་མ་བྱུང་བ་མ་ལགས་ཏེ་ལྟུང་བ་བྱུང་བ་ལགས་ཤིང་། གནས་ནས་མི་དབྱུང་བ་མ་
ལགས་ཏེ་གནས་ནས་དབྱུང་བ་ལགས་ལ། གནས་ནས་ཕྱུང་བ་གང་ལགས་པ་དེ་ཡང་ཆོས་དང་མཐུན་པའི་ལས་མི་འགྲུབ་པ་
གཞག་པར་མི་འོས་པས་ཕྱུང་སྟེ། གནས་ནས་ཕྱུང་བའི་དགེ་སློང་མིང་འདི་ཞེས་བགྱི་བ་འདི་དགེ་འདུན་ལས་དབྱུང་བ་གསོལ་
ནས་དགེ་འདུན་གྱིས་འདི་དབྱུང་བའི་ཕྱིར་ལས་མཛད་ལགས་ཏེ་དབྱུང་བའི་ཕྱིར་ལས་མཛད་ལགས་པའི་དགེ་སློང་མིང་འདི་ཞེས་
བགྱི་བ་དགེ་འདུན་ལས་མཐུན་པ་གསོལ་ལ་ན། གལ་ཏེ་དགེ་འདུན་གྱི་དུས་ལ་བབ་ཅིང་བཟོད་ན་དགེ་འདུན་གྱིས་གནང་བར་མཛོད་

Karma Leksheyling Shedra Collection. Digitization by eGangotri. Funding by MIDF

ཅིག་དང་། དགེ་འདུན་གྱིས་དབྱུང་བའི་ཕྱིར་ལས་མཛད་ལགས་པའི་དགེ་སློང་མིང་འདི་ཞེས་བགྱི་བ་ལ་མཐུན་པ་སྐྱོལ་བར
མཛད་དོ། །འདི་ནི་གསོལ་བའོ། །ལས་བྱ་བ་ནི། དགེ་འདུན་བཙུན་པ་རྣམས་གསན་དུ་གསོལ། ཚེ་དང་ལྡན་པ་འདིའི་གླེང་གཞི
གང་ལས་འཐབ་ཀྲོལ་དང་། མཚང་འདྲུ་བ་དང་། རྩོད་པ་དང་། འཁྲིད་པ་བྱུང་ནས་འདི་ལྟ་སྟེ། ལྷུང་བ་བྱུང་ངོ་ཞེའམ་ཞེས་བྱ་བ
ནས། དགེ་འདུན་གྱིས་བཟོད་ཅིང་གནང་ནས་དགེ་འདུན་གྱིས་དབྱུང་བའི་ཕྱིར་ལས་མཛད་ལགས་པའི་དགེ་སློང་མིང་འདི་ཞེས
བགྱི་བ་ལ་མཐུན་པ་སྐྱུལ་ལགས་ཏེ། འདི་ལྟར་ཅང་མི་གསུང་བས་དེ་དེ་བཞིན་དུ་འཛིན་ཏོ་ཞེས་བྱ་བའི་བར་གོང་མ་བཞིན་དུའོ། །

༄༅། །དགེ་འདུན་གྱིས་དབྱུང་བའི་ལས་བྱས་ཟིན་པ་གང་ཡིན་པ་དེ་ལ་དགེ་འདུན་གྱིས་མཐུན་པ་སྦྱིན་པར་བྱ་སྟེ། དེ་ལ་
འགྲོད་པར་མི་བྱའོ། །ངས་དགེ་འདུན་གྱིས་མཐུན་པ་བྱིན་པའི་དགེ་སློང་གི་ཀུན་ཏུ་སྤྱོད་པའི་ཆོས་བཅའ་བར་བྱ་སྟེ། དགེ་འདུན་
གྱིས་མཐུན་པ་བྱིན་པའི་དགེ་སློང་གིས་གསོ་སྦྱོང་གསོལ་བ་བྱའོ། །གསོལ་བ་ནི་འདི་ལྟར་བྱ་སྟེ། གནས་མལ་བ་ཉམས་ལ་ཞེས་
བྱ་བ་ནས་དགེ་འདུན་གྱིས་མཐུན་པ་བསྐུལ་བ་བདག་མིང་འདི་ཞེས་བགྱི་བ་དགེ་འདུན་ལས་མཐུན་པའི་གསོ་སྦྱོང་གསོལ་ན། དགེ་
འདུན་བཙུན་པ་ཐུགས་བརྩེ་བ་ཅན་ཐུགས་བརྩེ་བ་ཉེ་བར་བཟུང་སྟེ་མཐུན་པ་བསྐུལ་བའི་དགེ་སློང་བདག་མིང་འདི་ཞེས་བགྱི་བ་ལ་

འདུལ།

མཐུན་པའི་གསོ་སྦྱོང་སྐུལ་དུ་གསོལ། དེ་སྐད་ཡན་གཉིས་ཡན་གསུམ་དུ་བཟླས་ཞེས་བྱ་བའི་བར་གོང་མ་བཞིན་དུའོ། །དེ་ནས་
དགེ་སློང་གཅིག་གིས་གསོལ་བ་བྱས་ཏེ་ལས་བྱའོ། །དགེ་འདུན་བཙུན་པ་རྣམས་གསན་དུ་གསོལ། ཚེ་དང་ལྡན་པ་འདིའི་གླེང་
གཞི་གང་ལས་འཕབ་ཀྲོལ་དང་། མཚང་འདྲུ་བ་དང་། རྗོད་པ་དང་། འགྲེད་པ་བྱུང་ནས་འདི་ལྟ་སྟེ། ལྷུང་བ་བྱུང་ངོ་ཞེའམ་ཞེས་
བྱ་བ་ནས་དགེ་འདུན་གྱིས་མཐུན་པ་བསྐུལ་བ་མེད་འདི་ཞེས་བགྱི་བཞེས་བྱ་བའི་བར་གོང་མ་བཞིན་དུ་སྟེ། དགེ་འདུན་ལས་མཐུན་
པའི་གསོ་སྦྱོང་གསོལ་ན། གལ་ཏེ་དགེ་འདུན་གྱི་དུས་ལ་བབ་ཅིང་བཟོད་ན་དགེ་འདུན་གྱིས་གནང་བར་མཛོད་ཅིག་དང་། དགེ་

༄༅། །འདུན་གྱིས་མཐུན་པ་སྐུལ་བའི་དགེ་སློང་མིང་འདི་ཞེས་བགྱི་བ་ལ་དགེ་འདུན་གྱིས་མཐུན་པའི་གསོ་སྦྱོང་སྐུལ་བར་མཛད་དོ། །འདི་ནི་གསོལ་བའོ། །ལས་བྱ་བ་ནི་དགེ་འདུན་བཙུན་པ་རྣམས་གསན་དུ་གསོལ། ཚེ་དང་ལྡན་པ་འདིའི་གླིང་གཞི་གང་ལས་འཐབ་ཀྲོལ་དང་། མཚང་འདྲུ་བ་དང་། རྩོད་པ་དང་། འཁྲིད་པ་བྱུང་ནས་འདི་ལྟ་སྟེ། ལྷུང་བ་བྱུང་ངོ་ཞེའམ། ལྷུང་བའམ་བྱུང་ངོ་ཞེའམ་ཞེས་བྱ་བ་ནས། མཐུན་པ་སྐུལ་བ་མིང་འདི་ཞེས་བགྱི་བ་འདི་དགེ་འདུན་ལས་མཐུན་པའི་གསོ་སྦྱོང་གསོལ་ཏེ། དེའི་སྐད་དུ་དགེ་འདུན་གྱིས་མཐུན་པ་སྐུལ་བའི་དགེ་སློང་མིང་འདི་ཞེས་བགྱི་བ་ལ་མཐུན་པའི་གསོ་སྦྱོང་སྐུལ་བར་མཛད་ན། ཚེ་དང

Karma Leksheyling Shedra Collection. Digitization by eGangotri. Funding by MIDF

ལྡན་པ་དག་ལས་གང་དག་མཐུན་པ་རྣལ་བའི་དགེ་སློང་མིང་འདི་ཞེས་བགྱི་བ་ལ་མཐུན་པའི་གསོ་སྦྱོང་རྣལ་བར་བཟོད་པ་དེ་
དག་ནི་ཅང་མ་གསུང་ཤིག །གང་དག་མི་བཟོད་པ་དེ་དག་ནི་གསུང་ཤིག །འདི་ནི་ལས་བརྗོད་པ་དང་པོ་སྟེ། དེ་བཞིན་དུ་ལས་
བརྗོད་པ་གཉིས་དང་གསུམ་གྱི་བར་དུ་བརྗོད་པར་བྱའོ། །དགེ་འདུན་གྱིས་བཟོད་ཅིང་གནང་ནས་དགེ་འདུན་གྱིས་མཐུན་པ་རྣལ་
བའི་དགེ་སློང་མིང་འདི་ཞེས་བགྱི་བ་ལ་མཐུན་པའི་གསོ་སྦྱོང་རྣལ་ལགས་ཏེ། འདི་ལྟར་ཅང་མི་གསུང་བས་དེ་དེ་བཞིན་དུ་འཛིན་
ཏོ། །དགེ་འདུན་གྱིས་མཐུན་པ་བྱིན་པའི་དགེ་སློང་གང་ལ་མཐུན་པའི་གསོ་སྦྱོང་བྱིན་པ་དེ་དང་། །དགེ་འདུན་ལྷན་ཅིག་གཅིག་ཏུ

Karma Leksheyling Shedra Collection. Digitization by eGangotri. Funding by MIDF

༄༅། །འདུག་ལ་གསོ་སྦྱོང་དང་། དགག་དབྱེ་དང་གསོལ་བ་དང་། གསོལ་བ་དང་གཉིས་དང་། གསོལ་བ་དང་བཞིའི་
ལས་བྱས་ཏེ། དེ་ལ་འགྱོད་པར་མི་བྱའོ། །མི་མཐུན་པར་བྱེད་ན་འགལ་ཚབས་ཅན་དུ་འགྱུར་རོ། །དགེ་སློང་གིས་བཀྲ་ཤིས་ཀྱི་
གསོ་སྦྱོང་དང་། མཐུན་པའི་གསོ་སྦྱོང་དང་། མི་བདེ་བ་ལ་གསོ་སྦྱོང་བྱ་བ་མ་གཏོགས་པར་གསོ་སྦྱོང་མ་ཡིན་པར་གསོ་སྦྱོང་མི་
བྱའོ། །བྱེད་ན་འགལ་ཚབས་ཅན་དུ་འགྱུར་རོ། །ཀཽ་ཤཱམྦཱིའི་གཞི་རྫོགས་སོ།། །།འདུལ་བ་གཞི། བམ་པོ་དྲུག་བཅུ་དགུ་པ།
ལས་ཀྱི་གཞིའི་སྡོམ་ནི། ཀ་ཤིའི་གནས་པའི་གྲོང་ཁྱེར་ན། །སྡེ་འཛོམས་ཀྱིས་ནི་དངོས་པོ་དང་། །ཙམ་པར་སངས་རྒྱས་བཅོམ་ལྡན

Karma Leksheyling Shedra Collection. Digitization by eGangotri. Funding by MIDF

འདས། །ལས་མ་ཡིན་དང་སྐུར་ཡོག་པའོ། །ཡུལ་ཀ་ཤིའི་གནས་པ་ཞེས་བྱ་བའི་གྲོང་ཁྱེར་ན་དགེ་སློང་སྡེ་འཛོམས་ཞེས་བྱ་བ
གནས་ཏེ། དེ་ལ་བརྟེན་ནས་གནས་པའི་གྲོང་ཁྱེར་གྱི་བྲམ་ཟེ་དང་ཁྱིམ་བདག་རྣམས་སངས་རྒྱས་དང་། ཆོས་དང་། དགེ་འདུན་ལ
བྱ་བ་བྱེད་དེ། །དགེ་སློང་གློ་བུར་བ་གང་དག་གནས་པའི་གྲོང་ཁྱེར་དུ་ལྷགས་ན་དེ་རྣམས་དེས་དལ་སོར་བཙུག་སྟེ། ཡོ་བྱད
ཐམས་ཅད་ཀྱིས་བསྙབས་ནས་ལམ་གྱིས་དུབ་པ་དལ་སོས་པ་དང་དགེ་སློང་རྣམས་ལ་བསོད་སྙོམས་སྦྱོར་བའི་ཁྱིམ་གང་ཡིན་པ་དེ
རྣམས་སུ་ཟས་ལ་གཏོང་བར་བྱེད་དོ། །ཇི་ཙམ་ན་སྨན་ཤུགས་ཤིག་གནས་པའི་གྲོང་ཁྱེར་དུ་དབྱར་གནས་ནས་དབྱར་གྱི་ཟླ་བ

Karma Leksheyling Shedra Collection. Digitization by eGangotri. Funding by MIDF

༄༅། །གསུམ་པོ་དགའདུས་པ་དང་ཆོས་གོས་བྲུས་པ་དང་ལྡན། ཆོས་གོས་ཟེན་པ་དང་ལྡན་ནས་དེ་ལྟུང་བཟེད་དང་ཆོས་
གོས་ཁྲེར་ཏེ་མཚན་ཡོད་གང་ན་བ་དེར་རྒྱུ་ཞིང་དོང་ངོ༑ རིམ་གྱིས་རྒྱུ་ཞིང་དོང་བ་དང་མཚན་ཡོད་དུ་ཕྱིན་ཏོ། །དྲུག་སྡེ་རྣམས་ཀྱི་
ཀུན་ཏུ་སྤྱོད་པ་ནི་རྒྱལ་བུ་རྒྱལ་བྱེད་ཀྱི་ཚལ་གྱི་སྒོ་དྲུག་སྡེ་གང་ཡང་རུང་བས་སྐྱོང་བར་མི་འཇོག་པ་ཡིན་པས་རྒྱལ་བུ་རྒྱལ་བྱེད་
ཀྱི་ཚལ་གྱི་སྒོ་ན་ཉེ་དགའའདུག་པ་དེས་རྒྱང་རིང་པོ་ཞིག་ནས་མགོ་སྦྲ་བའི་མི་ཧོག་ཕྱུར་སྐྲ་བ་སྨིན་མ་འཕྱད་པ་ཞིག་མཐོང་ནས་དེས་
བསམས་པ། འདི་ནི་དགེ་སློང་གནས་བརྟན་ཞིག་ཡིན་ཏེ་འོང་གིས་བསུར་འགྲོའོ་ཞེས་དེས་བསུ་ནས་གནས་བརྟན་ཕྱིན་པ་ལེགས་

Karma Leksheyling Shedra Collection. Digitization by eGangotri. Funding by MIDF

སོ༔ །ཁྲོན་པ་ལེགས་སོ། །དེས་སྨྲས་པ། སློབ་དཔོན་ཕྱག་འཚལ་ལོ། །དེས་བསམས་པ། ཀྱེ་མ་འདི་ནི་རྐན་ཞུགས་ཤིག་ཡིན་
ཏེ༔ སློབ་དཔོན་ཡང་མི་ཤེས་མཁན་པོ་ཡང་མི་ཤེས་སོ་སྙམ་ནས་རྐན་ཞུགས་ཇི་སྲིད་ཅིག་ནས་འོངས། གནས་པའི་གྲོང་ཁྱེར་ནས་
སོ༔ །ཅི་དེ་ན་གཙུག་ལག་ཁང་ཡོད་དམ། གཙུག་ལག་ཁང་ཡོད་དོ། །དེ་ཅི་གཙུག་ལག་ཁང་ཡིན་ནམ་འོན་ཏེ་ཐོངས་པ་ཞིག
ཡིན། གཙུག་ལག་ཁང་ནི་ཇི་ལྟ་བུ། ཐོངས་པ་ནི་ཇི་ལྟ་བུ། གང་ན་ཡོ་བྱད་ཐམས་ཅད་ཕུན་སུམ་ཚོགས་པ་དེ་ནི་གཙུག་ལག་ཁང་
ཡིན་ནོ། །གང་ན་ཡོ་བྱད་མེད་པ་དེ་ནི་ཐོངས་པ་ཡིན་ནོ། །གལ་ཏེ་དེ་ལྟ་ན་དེ་ནི་གཙུག་ལག་ཁང་ཡིན་ཏེ། དེ་ན་དགེ་སློང་སྡེ་

Karma Leksheyling Shedra Collection. Digitization by eGangotri. Funding by MIDF

༄༅། །འཛོམས་ཞིས་བྱ་བ་ཞིག་གནས་སོ། །དེ་ལ་བརྟེན་ནས་གནས་པའི་གྲོང་ཁྱེར་གྱི་བྲམ་ཟེ་དང་ཁྱིམ་བདག་རྣམས་
སངས་རྒྱས་དང་། ཆོས་དང་། དགེ་འདུན་ལ་བྱ་བ་བྱེད་དེ། དགེ་སློང་གྲོ་བཞུར་བ་གང་དག་དེར་ལྷགས་པ་དེ་རྣམས་དེས་དཔལ་སོར་
བཙུག་སྟེ། ཡོ་བྱད་ཐམས་ཅད་ཀྱིས་བསྙབས་ནས་ལམ་གྱིས་དུབ་པ་ངལ་སོས་པ་དང་དགེ་སློང་རྣམས་ལ་བསོད་སྙོམས་སྦྱོར་བའི་
ཁྱིམ་གང་ཡིན་པ་དེ་རྣམས་སུ་ཟནས་ལ་གཏོང་བར་བྱེད་དོ། །དྲུག་སྡེ་རྣམས་ཀྱི་ཀུན་ཏུ་སྤྱོད་པ་ནི་ཉིན་པར་ཅུང་ཟད་ཙི་ཐོས་པ་དེ་
དག་དགོངས་ཀ་འདུས་ནས་ཕན་ཚུན་དུ་སྨྲ་བར་བྱེད་པ་ཡིན་པས་དགའ་བོ་ཉེ་དགའ་བདག་ཅག་གིས་ཇི་སྲིད་དུ་སྡུག་བསྔལ་ཡོག

Karma Leksheyling Shedra Collection. Digitization by eGangotri. Funding by MIDF

སྙ་བྲ། ཁྱེད་ལས་འགའ་ཞིག་གིས་གང་ན་རྒྱ་ཆེ་བ་སྣང་བ་ཡོད་པ་ལྷ་ཙུང་ཟན་ཙི་ཕྲོས། ཉེ་དགའ་ལས་སྨྲས་པ། ཡུལ་ཀ་ཤི་འི་གནས་
པའི་གྲོང་ཁྱེར་ན་དགེ་སློང་སྡེ་འཛོམས་ཞེས་བྱ་བ་གནས་ཏེ། དེ་ལ་བརྟེན་ནས་གནས་པའི་གྲོང་ཁྱེར་གྱི་བྲམ་ཟེ་དང་ཁྱིམ་བདག་
རྣམས་ཞེས་བྱ་བ་ནས། ཟས་ལ་གཏོང་བར་བྱེད་དོ་ཞེས་བྱ་བའི་བར་གོང་མ་བཞིན་དུའོ། །གལ་ཏེ་འདོད་ན་དེར་འདོང་ངོ་ཞེས་དེ་
རྣམས་ལྷུང་བཟེད་དང་ཆོས་གོས་བླངས་ནས་གནས་པའི་གྲོང་ཁྱེར་གང་ན་བ་དེར་རྒྱུ་ཞིང་དོང་ངོ་སྙེ། རིམ་གྱིས་རྒྱུ་ཞིང་དོང་བ་ལས་
གནས་པའི་གྲོང་ཁྱེར་དུ་ཕྱིན་པ་དང་། དེ་རྣམས་རྒྱང་རིང་པོ་ཁོ་ན་ནས་སྡེ་འཛོམས་ཀྱིས་མཐོང་ནས་དེས་བསམས་པ་གནས་ངན

༄༅། །ཡིན་ཀུན་ཏུ་སྤྱོད་པ་འདི་དག་འོང་གིས་ངལ་སོར་བཞུག་སྟེ། མགོ་བའི་ཡོ་བྱད་ཐམས་ཅད་ཀྱིས་བསྐྱབ་པར་བྱའི་ཁྱིམ་
རྣམས་སུ་ཟབས་ལ་ནི་གཏད་བར་མི་བྱའོ་སྙམ་ནས། དེས་དེ་རྣམས་ངལ་སོར་བཞུག་ནས་ཡོ་བྱད་ཐམས་ཅད་ཀྱིས་བསྐྱབས་ཀྱི་ཁྱིམ་
རྣམས་སུ་ཟབས་ལ་ནི་མ་བཏང་ངོ་།དེ་རྣམས་ལས་ཁ་ཅིག་གིས་སྨྲས་པ། དགའ་བོ་ཉེ་དགའ་བདག་ཅག་ལ་རྐྱན་ཞུགས་འདིས་ཡོ་
བྱད་ཐམས་ཅད་ཀྱིས་ནི་བསྐྱབས་ཀྱིས། ཁྱིམ་རྣམས་སུ་ཟབས་ལ་ནི་མ་བཏང་ངོ་། །གཞན་དག་གིས་སྨྲས་པ། རེ་ཞིག་གཅིག་གྲུབ་
ཟིན་པས་ཁྱིམ་རྣམས་སུ་ཡང་གཏོང་བར་བྱེད་གྲང་། ཇི་ཙམ་ན་དགེ་སློང་གསར་བུ་ཞིག་འོངས་པ་དང་དེས་དེ་ངལ་སོར་བཞུག་སྟེ།

Karma Leksheyling Shedra Collection. Digitization by eGangotri. Funding by MIDF

ཡོ་བྱད་ཐམས་ཅད་ཀྱིས་བསྐྱབས་ནས་ལམ་གྱིས་དུབ་པ་ངལ་སོས་པ་དང་ཁྱིམ་རྣམས་སུ་ཟས་ལ་བཏང་ངོ་། །དྲུག་སྡེ་རྣམས་ཁྲོས་ནས་སྨྲས་པ། དགའ་བོ་ཉེ་དགའ་རྒན་ཞུགས་འདིའི་འདུན་པ་དང་ཞེ་སྡང་ཅི་འདྲ་བཟློས། རེ་ཞིག་གལ་ཏེ་སྐྱར་འོངས་པ་ཞིག་ཡིན་ན་ཡང་བདག་ཅག་ཡིན་ལ། ཡང་ན་རྒན་པ་ཡིན་ན་ཡང་བདག་ཅག་ཡིན་ལ། འོན་ཏེ་མང་དུ་ཐོས་པ་ཞིག་ཡིན་ན་ཡང་བདག་ཅག་ཡིན་ན། དགེ་སློང་འདི་ནི་འོངས་ནས་རིང་པོ་མ་ལོན་པར་གསར་བུ་ཤེས་པ་དང་མི་ལྡན་པ་ཡིན་ན། འདིས་དེ་ལ་ཡོ་བྱད་ཐམས་ཅད་ཀྱིས་བསྐྱབས་ནས་ཁྱིམ་རྣམས་སུ་ཟས་ལ་བཏང་ལ་བདག་ཅག་ལ་ནི་མ་ཡིན་ནོ་ཞེས་དེ་རྣམས་ཀྱིས་དེ་ལ་སྨྲས་པ། རྒན་ཞུགས

བཞི་བརྒྱ་བཅུ་གཅིག

༄༅། །ཁྱོད་ཀྱི་འདུན་པ་དང་ཞེ་སྡང་ནི་དེ་འདྲའོ། །རེ་ཞིག་གལ་ཏེ་སྡུར་འོངས་པ་ཞིག་ཡིན་ན་ཡང་བདག་ཅག་ཡིན་ལ་ཞེས་བྱ་བ་ནས་ཁྱོད་ཀྱིས་དེ་ལ་ཡོ་བྱད་ཐམས་ཅད་ཀྱིས་བསྐྱབས་ནས་ཁྱིམ་རྣམས་སུ་ཟས་ལ་བཏང་ལ། ཁོ་བོ་ཅག་ལ་ནི་མ་ཡིན་ནོ། །ཞེས་བྱ་བའི་བར་གོང་མ་བཞིན་དུའོ། །གནས་བརྟན་དག་ཅུང་ཟད་ཉམས་པར་མ་གྱུར་ཏམ། དྲུག་སྡེ་རྣམས་ཀྱིས་མི་བཟོད་པ་སྐྱེས་ནས་སྨྲས་པ། ཅང་མི་སྨྲ་བར་འདུག་པར་བྱ་བ་གང་ཡིན་པ་དེས་སྨྲར་སྨྲའམ་ཞེས་དེ་རྣམས་ཀྱིས་དེ་ཐག་བཅུག་ནས་ཅང་མི་སྨྲ་བར་འདུག་གོ །དེ་རྣམས་ཀྱིས་དེ་ལ་སྨྲེང་བ་མ་བྱས། དྲན་པར་མ་བྱས་ཤིང་ཁས་བླངས་པ་མེད་པར་ནན་གྱིས་གཞི་མེད་པའི་གནས

YESHE DE 821 DHARMA

Karma Lekshey Ling Shedra Collection. Digitization by eGangotri. Funding by MIDF

ནས་དབྱུང་བའི་ལས་བྱས་སོ། །དེས་བསམས་པ། བྲམ་ཟེ་དང་ཁྱིམ་བདག་རྣམས་དང་བར་བྱ་བ་ནི་དཀའ་ལ། མ་དད་པར་
འགྱུར་བ་ནི་སླ་ལ། གལ་ཏེ་འདུག་ན་གནས་པའི་གྲོང་ཁྱེར་གྱི་བྲམ་ཟེ་དང་ཁྱིམ་བདག་རྣམས་དད་པ་མ་ཡིན་པ་སྐྱེ་བར་འགྱུར་
བས་བདག་ནི་རྣམ་པ་ཐམས་ཅད་དུ་འགྲོ་བར་བྱའོ་སྙམ་ནས། དེས་ལྷུང་བཟེད་དང་ཆོས་གོས་ཁྱེར་ཏེ་མཉན་ཡོད་གང་ན་བ་དེར་རྒྱུ
ཞིང་སོང་སྟེ། རིམ་གྱིས་རྒྱུ་ཞིང་སོང་བ་ལས་མཉན་ཡོད་དུ་ཕྱིན་པ་དང་དེ་དགེ་སློང་རྣམས་ཀྱིས་མཐོང་ནས་སྨྲས་པ། ཚེ་དང་ལྡན་པ་
སྡེ་འཛོམས་འོངས་པ་ལེགས་སོ་འོངས་པ་ལེགས་སོ། །ཁྱོད་ངོ་མཐོང་བ་ནི་བདག་ཅག་དགའ་ན་འོངས་པ་ནི་མ་ཡིན་ནོ། །ཅིའི་ཕྱིར་

༄། །ཁྱོད་ལ་བརྟེན་ནས་གནས་པའི་གྲོང་ཁྱེར་གྱི་བྲམ་ཟེ་དང་ཁྱིམ་བདག་རྣམས་སངས་རྒྱས་དང་། ཆོས་དང་། དགེ་
འདུན་ལ་བྱ་བ་བྱེད་ལ། དགེ་སློང་གློ་བུར་བ་གང་དག་ལྷགས་པ་དེ་རྣམས་ཀྱང་གནས་པའི་གྲོང་ཁྱེར་དུ་རྟེན་ཏོ། །དེ་ནི་བདེན་ན་
བདག་ལ་དྲུག་སྡེ་རྣམས་ཀྱིས་གླེང་བ་མ་བྱས། དྲན་པར་མ་བྱས་ཤིང་ཁས་བླངས་པ་མེད་པར་ནན་གྱིས་གཞི་མེད་པའི་གནས་ནས་
དབྱུང་བའི་ལས་བྱས་སོ། །ཅིའི་ཕྱིར་དེས་ཇི་ལྟར་གྱུར་པ་རྣམས་སྨྲས་པ་དང་དེ་རྣམས་སྨོད་པར་བྱེད། གསོགས་འཕྱས་བྱེད།
ཁ་ཟེར་བར་བྱེད་པའི་སྐབས་དེ་བཅོམ་ལྡན་འདས་ལ་དགེ་སློང་རྣམས་ཀྱིས་གསོལ་བ་དང་། བཅོམ་ལྡན་འདས་ཀྱིས་བཀའ་སྩལ་

པ༏ དགེ་སློང་དག་དེ་ལྟ་བས་ན་དེང་ཕྱིན་ཆད་དགེ་སློང་གིས་གླེང་བ་མ་བྱས། །དྲན་པར་མ་བྱས་ཤིང་ཁས་བླངས་པ་མེད་པར་
ནན་གྱིས་གཞི་མེད་པའི་གནས་ནས་དབྱུང་བའི་ལས་མི་བྱའོ། །བྱེད་ན་འགལ་ཚབས་ཅན་དུ་འགྱུར་རོ། །སངས་རྒྱས་བཅོམ་ལྡན་
འདས་ཙམ་པའི་དྲང་སྲོང་གར་གའི་རྫིང་གི་འགྲམ་ན་བཞུགས་སོ། །དེའི་ཚེ་དགེ་སློང་དྲུག་སྡེ་རྣམས་ཆོས་མ་ཡིན་པའི་ལས་འདི་ལྟ་
བུ་དག་བྱེད་དེ། འདི་ལྟ་སྟེ་ཆོས་མ་ཡིན་པས་མི་མཐུན་པར་བྱེད་པ་དང་། ཆོས་མ་ཡིན་པས་མཐུན་པར་བྱེད་པ་དང་། ཆོས་ཀྱིས་མི་
མཐུན་པར་བྱེད་པའི་སྐབས་དེ་བཅོམ་ལྡན་འདས་ལ་དགེ་སློང་རྣམས་ཀྱིས་གསོལ་བ་དང་། བཅོམ་ལྡན་འདས་ཀྱིས་བཀའ་

༄༅། །སྐྱལ་པ། དེ་ལྟ་བས་ན་དགེ་སློང་རྣམས་ཀྱིས་ཆོས་མ་ཡིན་པའི་ལས་འདི་ལྟ་བུ་བྱེད་པ་འདི་ལྟ་སྟེ། ཆོས་མ་ཡིན་པས
མཐུན་པ་དང་། ཆོས་མ་ཡིན་པས་མི་མཐུན་པ་དང་ཆོས་ཀྱིས་མི་མཐུན་པ་མི་བྱའོ། །བྱེད་ན་འགལ་ཚབས་ཅན་དུ་འགྱུར་རོ།། ༎
སྡོམ་ལ། གཅིག་གིས་གཅིག་མིན་གཉིས་མིན་ཏེ། །མང་པོ་རྣམས་ཀྱི་བྱ་བ་མིན། །ཚོགས་ཀྱིས་ཚོགས་ཀྱི་ལས་མིན་ཏེ། །དགེ་
འདུན་ལྔ་ནི་ལས་ལ་དབང་། །སངས་རྒྱས་བཅོམ་ལྡན་འདས་ཙམ་པའི་དྲང་སྲོང་གར་གའི་རྫིང་འགྲམ་ན་བཞུགས་སོ། །དེའི་ཚེ
དགེ་སློང་དྲུག་སྡེ་རྣམས་ཆོས་མ་ཡིན་པའི་ལས་འདི་ལྟ་བུ་དག་བྱེད་དེ། འདི་ལྟ་སྟེ། གཅིག་གིས་གཅིག་གི་དང་། གཅིག་གིས

གཉིས་ཀྱི་དང་། གཅིག་གིས་མང་པོའི་དང་། གཉིས་ཀྱིས་གཉིས་ཀྱི་དང་། གཉིས་ཀྱིས་གཅིག་གི་དང་། གཉིས་ཀྱིས་མང་པོའི་
དང་། མང་པོས་གཅིག་གི་དང་། མང་པོས་གཉིས་ཀྱི་དང་། ཚོགས་ཀྱིས་ཚོགས་ཀྱི་བྱེད་པའི་སྐབས་དེ་དགེ་སློང་རྣམས་ཀྱིས་
བཅོམ་ལྡན་འདས་ལ་གསོལ་བ་དང་། བཅོམ་ལྡན་འདས་ཀྱིས་བཀའ་སྩལ་པ། དེ་ལྟ་བས་ན་གཅིག་གིས་གཅིག་གི་ལས་མི་བྱ
སྟེ༏ གཅིག་གིས་གཉིས་ཀྱི་མ་ཡིན། གཅིག་གིས་མང་པོའི་མ་ཡིན། གཉིས་ཀྱིས་གཉིས་ཀྱི་མ་ཡིན། གཉིས་ཀྱིས་གཅིག་གི་མ་
ཡིན། གཉིས་ཀྱིས་མང་པོའི་མ་ཡིན། མང་པོས་མང་པོའི་མ་ཡིན། མང་པོས་གཅིག་གི་མ་ཡིན། མང་པོས་གཉིས་ཀྱི་མ་ཡིན་ཏེ།

Karma Leksheyling Shedra Collection. Digitization by eGangotri. Funding by MIDF

Karma Leksheyling Shedra Collection. Digitization by eGangotri. Funding by MIDF

༄༅། །ཚོགས་ཀྱིས་ཚོགས་ཀྱི་མི་བྱའོ། །བྱེད་ན་འགལ་ཚབས་ཅན་དུ་འགྱུར་རོ། །དགེ་སློང་དག་འོན་ཀྱང་ལས་ལ་དབང་
བའི་དགེ་འདུན་ལྔ་ཡོད་དེ། ལྔ་གང་ཞེ་ན། དགེ་སློང་བཞིའི་དགེ་འདུན་དང་། དགེ་སློང་ལྔའི་དགེ་འདུན་དང་། དགེ་སློང་བཅུའི
དགེ་འདུན་དང་། དགེ་སློང་ཉི་ཤུའི་དགེ་འདུན་དང་། ལྷག་པའི་དགེ་འདུན་ནོ། །གང་ན་དགེ་སློང་བཞི་གནས་པ་དེ་ན་དགེ་འདུན
གྱིས་ཆོས་ཀྱི་ལས་བྱ་བ་ཐམས་ཅད་རུང་སྟེ། ལྔའི་དགག་དབྱེ་དང་། བཅུའི་བསྙེན་པར་རྫོགས་པ་དང་། ཉི་ཤུའི་དབྱུང་བ་ནི་མ
གཏོགས་སོ། །གང་ན་དགེ་སློང་ལྔ་གནས་པ་དེ་ན་དགེ་འདུན་གྱིས་ལས་བྱ་བ་ཐམས་ཅད་རུང་སྟེ། བཅུའི་བསྙེན་པར་རྫོགས་པ

དང་། ཉི་ཤུའི་དབྱུང་བ་ནི་མ་གཏོགས་སོ། །གང་ན་དགེ་སློང་བཅུ་གནས་པ་དེ་ན་དགེ་འདུན་གྱི་ལས་བྱ་བ་ཐམས་ཅད་རུང་སྟེ།
ཉི་ཤུའི་དབྱུང་བ་ནི་མ་གཏོགས་སོ། །གང་ན་དགེ་སློང་ཉི་ཤུའམ་ལྷག་པར་གནས་པ་དེ་ན་དགེ་འདུན་གྱིས་ཆོས་ཀྱི་ལས་བྱ་བ་
ཐམས་ཅད་རུང་ངོ༎ ༎སྡོམ་ལ། བཞི་ཡི་ཚོགས་ཀྱི་བྱ་བ་ལ། །གང་ཟག་སོ་སོར་བྱེད་པ་དང་། །སྤོ་བ་དག་དང་བཞི་ཡིས་ནི། །
ལས་བཞི་རྣམ་གཉིས་དྲན་པར་བྱ། །བཞིའི་ཚོགས་ཀྱི་བྱ་བ་དགེ་སློང་སོ་སོ་ནས་བྱེད་ན། དེ་ནི་ཆོས་མ་ཡིན་པའི་ལས་དང་འདུལ་
བ་མ་ཡིན་པའི་ལས་ཡིན་ནོ། །དེ་ནི་དེ་ལྟ་བུར་མི་བྱ་སྟེ། དེས་ནི་དགེ་འདུན་ཡང་འགལ་ཚབས་ཅན་དུ་འགྱུར་རོ། །བཞིའི་ཚོགས་

༄༅། །ཀྱིས་བྱ་བ་བཞི་པ་ཁྱིམ་པ་དང་བྱེད་ན། དེ་ནི་ཆོས་མ་ཡིན་པའི་ལས་དང་འདུལ་བ་མ་ཡིན་པའི་ལས་ཡིན་ནོ། །དེ་ནི་
དེ་ལྟ་བུར་མི་བྱ་སྟེ། དེས་ནི་དགེ་འདུན་ཡང་འགལ་ཆོབས་ཅན་དུ་འགྱུར་རོ། །དེ་བཞིན་དུ་བཞི་པ་དགེ་ཚུལ་དང་། ཟ་མ་དང་།
མ་ནིང་དང་། དགེ་སློང་མ་སུན་ཕྱུང་བ་དང་། མ་གསོད་པ་དང་། ཕ་གསོད་པ་དང་། དགྲ་བཅོམ་པ་གསོད་པ་དང་། དགེ་འདུན་
གྱི་དབྱེན་བྱེད་པ་དང་། དེ་བཞིན་གཤེགས་པ་ལ་ངན་སེམས་ཀྱིས་ཁྲག་འབྱིན་པ་དང་། མུ་སྟེགས་ཅན་དང་། མུ་སྟེགས་ཅན་
ཞུགས་པ་དང་། ཀུ་ཐབས་སུ་གནས་པ་དང་། ཐ་དད་དུ་གནས་པ་དང་། གནས་པར་མི་བྱ་བ་དང་། སྨྲོ་བ་དང་ལས་བྱེད་ན་དེ་ནི་

Karma Leksheyling Shedra Collection. Digitization by eGangotri. Funding by MIDF

ཆོས་མ་ཡིན་པའི་ལས་དང་འདུལ་བ་མ་ཡིན་པའི་ལས་ཡིན་ནོ། །དེ་ནི་དེ་ལྟ་བུར་མི་བྱ་སྟེ། དེས་ནི་དགེ་འདུན་ཡང་འགལ་ཚབས་ཅན་དུ་འགྱུར་རོ། །བཞིའི་ཚོགས་ཀྱིས་བྱ་བ་བཞི་ཚང་བས་ཆོས་ཀྱི་ལས་བྱེད་ན། དེ་ནི་ཆོས་ཀྱི་ལས་དང་འདུལ་བའི་ལས་ཡིན་ནོ། །དེ་ནི་དེ་ལྟ་བུར་བྱ་སྟེ། དེས་ནི་དགེ་འདུན་ཡང་འགལ་ཚབས་ཅན་དུ་མི་འགྱུར་རོ། །བཞིའི་ཚོགས་ཀྱིས་བྱ་བའི་ལས་བཞི་པ་ཁྱིམ་པ་མ་ཡིན། དགེ་ཚུལ་མ་ཡིན་ཞེས་བྱ་བ་ནས་བཞི་པ་གནས་པར་མི་བྱ་བ་མ་ཡིན་པ་དང་། སྨྲོ་བ་མ་ཡིན་པས་བྱེད་ན་ཞེས་བྱ་བའི་བར་གོང་མ་བཞིན་དུ་སྟེ། དེ་ནི་ཆོས་ཀྱི་ལས་དང་འདུལ་བའི་ལས་ཡིན་ནོ། །དེ་ནི་དེ་ལྟ་བུར་བྱ་སྟེ། དེས་ནི་དགེ་འདུན་ཡང་འགལ་

Karma Leksheyling Shedra Collection. Digitization by eGangotri. Funding by MIDF

༄༅། །ཚབས་ཅན་དུ་མི་འགྱུར་རོ། །ཕྱིའི་ཚོགས་ཀྱིས་བྱ་བ་ལྷུར་མཚང་བས་ལས་བྱེད་ན་དེ་ནི་ཚོས་མ་ཡིན་པའི་ལས་དང་
འདུལ་བ་མ་ཡིན་པའི་ལས་ཡིན་ནོ། །དེ་ནི་དེ་ལྟ་བུར་མི་བྱ་སྟེ། དེས་ནི་དགེ་འདུན་ཡང་འགའ་ལ་ཚབས་ཅན་དུ་འགྱུར་རོ། །ཕྱིའི
ཚོགས་ཀྱིས་བྱ་བའི་ལས་ལྷུ་པ་ཁྲིམ་པ་དང་ཞེས་བྱ་བ་ནས་ལྷུ་པ་སྒྲོ་བས་བྱེད་ན་ཞེས་བྱ་བའི་བར་གོང་མ་བཞིན་དུ་སྟེ། དེ་ནི་ཚོས་མ
ཡིན་པའི་ལས་དང་། འདུལ་བ་མ་ཡིན་པའི་ལས་ཡིན་ནོ། །དེ་ནི་དེ་ལྟ་བུར་མི་བྱ་སྟེ། དེས་ནི་དགེ་འདུན་ཡང་འགའ་ལ་ཚབས་ཅན་དུ
འགྱུར་རོ། །ཕྱིའི་ཚོགས་ཀྱིས་བྱ་བའི་ལས་ལྷུར་ཚང་བར་བྱེད་ན་དེ་ནི་ཚོས་ཀྱི་ལས་དང་། འདུལ་བའི་ལས་ནི་ཡིན་ནོ། །དེ་ནི་དེ་ལྟ

Karma Leksheyling Shedra Collection. Digitization by eGangotri. Funding by MIDF

སྤུར་བྱ་སྟེ། དེས་ན་དགེ་འདུན་ཡང་འགའ་ལ་ཚབས་ཅན་དུ་མི་འགྱུར་རོ། །ལྔའི་ཚོགས་ཀྱིས་བྱ་བའི་ལས་ལྔ་པ་ཁྲིམ་པ་མ་ཡིན་པ
དང་། དགེ་ཚུལ་མ་ཡིན་པ་དང་ཞེས་བྱ་བ་ནས། ལྔ་པ་སྒྲོ་བ་མ་ཡིན་པས་བྱེད་ན་ཞེས་བྱ་བའི་བར་གོང་མ་བཞིན་དུ་སྟེ། ཆོས་ཀྱིས
བྱེད་ན་དེ་ནི་ཆོས་ཀྱི་ལས་དང་འདུལ་བའི་ལས་ཡིན་ནོ། །དེ་ནི་དེ་ལྟ་སྤུར་བྱ་སྟེ། དེས་ན་དགེ་འདུན་ཡང་འགའ་ལ་ཚབས་ཅན་དུ་མི
འགྱུར་རོ། །བཅུའི་ཚོགས་ཀྱིས་བྱ་བའི་ལས་བཅུ་ར་མཚང་བས་བྱེད་ན་དེ་ནི་ཆོས་མ་ཡིན་པའི་ལས་དང་འདུལ་བ་མ་ཡིན་པའི
ལས་ཡིན་ཏེ། དེ་ནི་དེ་ལྟ་སྤུར་མི་བྱ་སྟེ། དེས་ནི་དགེ་འདུན་ཡང་འགའ་ལ་ཚབས་ཅན་དུ་འགྱུར་རོ། །བཅུའི་ཚོགས་ཀྱིས་བྱ་བའི་ལས

Karma Leksheyling Shedra Collection. Digitization by eGangotri. Funding by MIDF

༄༅། །བཅུ་པ་ཁྲིམ་པ་དང་ཞེས་བྱ་བ་ནས། བཅུ་པ་སྒྲོ་བས་བྱེད་ན་ཞེས་བྱ་བའི་བར་གོང་མ་བཞིན་དུ་སྟེ། དེ་ནི་ཆོས་མ་ཡིན་པའི་ལས་དང་འདུལ་བ་མ་ཡིན་པའི་ལས་ཡིན་ནོ། །དེ་ནི་དེ་ལྟ་བུར་མི་བྱ་སྟེ། དེས་ནི་དགེ་འདུན་ཡང་འགལ་ཚབས་ཅན་དུ་འགྱུར་རོ། །བཅུའི་ཚོགས་ཀྱིས་བྱ་བའི་ལས་ཚོགས་བཅུ་ར་ཚང་བས་ལས་བྱེད་ན་དེ་ནི་ཆོས་ཀྱི་ལས་དང་འདུལ་བའི་ལས་ཡིན་ནོ། །དེ་ནི་དེ་ལྟ་བུར་བྱ་སྟེ། དེས་ན་དགེ་འདུན་ཡང་འགལ་ཚབས་ཅན་དུ་མི་འགྱུར་རོ། །བཅུའི་ཚོགས་ཀྱིས་བྱ་བའི་ལས་བཅུ་པ་ཁྲིམ་པ་མ་ཡིན་པ་དང་ཞེས་བྱ་བ་ནས་བཅུ་པ་སྒྲོ་བ་མ་ཡིན་པས་ཆོས་ཀྱི་ལས་བྱེད་ན་ཞེས་བྱ་བའི་བར་གོང་མ་བཞིན་དུ་སྟེ། དེ་ནི་ཆོས་

Karma Lekshey ling Shedra Collection. Digitization by eGangotri. Funding by MIDF

ཀྱི་ལས་དང་འདུལ་བའི་ལས་ཡིན་ནོ། །དེ་ནི་དེ་ལྟར་བྱ་སྟེ། དེས་ན་དགེ་འདུན་ཡང་འགལ་ཚབས་ཅན་དུ་མི་འགྱུར་རོ། །ཉི་ཤུའི་
ཚོགས་ཀྱིས་བྱ་བའི་ལས་ཉི་ཤུར་མཚང་བས་བྱེད་ན་དེ་ནི་ཆོས་མ་ཡིན་པ་དང་། འདུལ་བ་མ་ཡིན་པའི་ལས་ཡིན་ནོ། །དེ་ནི་དེ་ལྟ་
བུར་མི་བྱ་སྟེ། དེས་ནི་དགེ་འདུན་ཡང་འགལ་ཚབས་ཅན་དུ་འགྱུར་རོ། །ཉི་ཤུའི་ཚོགས་ཀྱིས་བྱ་བའི་ལས་ཉི་ཤུ་པ་ཁྲིམ་པ་དང་དགེ་
ཚུལ་དང་ཞེས་བྱ་བ་ནས། །ཉི་ཤུ་པ་སྔོ་བས་བྱེད་ན་ཞེས་བྱ་བའི་བར་གོང་མ་བཞིན་དུ་སྦྱེ་དེ་ནི་ཆོས་མ་ཡིན་པའི་ལས་དང་འདུལ་བ་
མ་ཡིན་པའི་ལས་ཡིན་ནོ། །དེ་ནི་དེ་ལྟ་བུར་མི་བྱ་སྟེ། དེས་ནི་དགེ་འདུན་ཡང་འགལ་ཚབས་ཅན་དུ་འགྱུར་རོ། །ཉི་ཤུའི་ཚོགས

༄༅། །ཀྱིས་བྱ་བ་ཉི་ཤུ་ར་ཚང་བས་ཚོགས་ཀྱི་ལས་བྱེད་ན། དེ་ནི་ཆོས་ཀྱི་ལས་དང་འདུལ་བའི་ལས་ཡིན་ནོ། །དེ་ནི་དེ་ལྟ་བུར་བྱ་སྟེ། །དེས་ན་དགེ་འདུན་ཡང་འགའ་ལ་ཚབས་ཅན་དུ་མི་འགྱུར་རོ། །ཉི་ཤུའི་ཚོགས་ཀྱིས་བྱ་བའི་ལས་ཉི་ཤུ་པ་ཁྱིམ་པ་མ་ཡིན་པ་དང་དགེ་ཚུལ་མ་ཡིན་པ་དང་ཞེས་བྱ་བ་ནས། ཉི་ཤུ་པ་སྡོ་བ་མ་ཡིན་པས་ཆོས་ཀྱི་ལས་བྱེད་ན་ཞེས་བྱ་བའི་བར་གོང་མ་བཞིན་དུ་སྟེ། དེ་ནི་ཆོས་ཀྱི་ལས་དང་འདུལ་བའི་ལས་ཡིན་ནོ། །དེ་ནི་དེ་ལྟ་བུར་བྱ་སྟེ། དེས་ན་དགེ་འདུན་ཡང་འགའ་ལ་ཚབས་ཅན་དུ་མི་འགྱུར་རོ།། །།སྡོམ་ལ། ཆོས་དང་ཆོས་མིན་ལས་གང་དང་། །གསོལ་བ་གང་ཡིན་དེས་བྱས་དང་། །མདོན་སུམ་དང་ནི་ཁས་

འདུལ། འདུལ་བ་གཞི། ཁ

བླངས་དང་། །འཁོར་ལོ་ལྟ་བུར་བསྒྲི་བས་འབྲེལ། །ཆོས་མ་ཡིན་པའི་ལས་དང་ཆོས་ཀྱི་ལས་ཏེ། ཆོས་མ་ཡིན་པའི་ལས་གང་ཞེ་
ན། མི་འོས་པ་ལ་བསླང་བ་ལ་མ་ཐུག་པར་སློང་ཞིང་བསླང་བར་བྱ་བ་ལ་ཇི་ལྟར་རྗེས་སུ་བསྒྲགས་པ་ཡིན་པ་དེ་བཞིན་དུ་མི་སློང་བ
ནི་ཆོས་མ་ཡིན་པའི་ལས་སོ། །འོས་པ་ལ་བསླང་བ་ལ་ཐུག་པའི་ཚེ་སློང་ཞིང་བསླང་བར་བྱ་བ་ལ་ཇི་ལྟར་བསྒྲགས་པ་ཡིན་པ་དེ་
བཞིན་དུ་སློང་བ་ནི་ཆོས་ཀྱི་ལས་སོ། །མི་འོས་པ་བསླང་བ་ལ་མ་ཐུག་པར་སློང་ཞིང་བསླང་བར་བྱ་བ་ལ་ཇི་ལྟར་བསྒྲགས་པ་ཡིན་པ
དེ་བཞིན་དུ་མི་སློང་བ་ནི་ཆོས་མ་ཡིན་པའི་ལས་སོ། །འོས་པ་ལ་བསླང་བ་ལ་ཐུག་པའི་ཚེ་སློང་ཞིང་བསླང་བར་བྱ་བ་ལ་ཇི་ལྟར་རྗེས

Karma Leksheyling Shedra Collection. Digitization by eGangotri. Funding by MIDF

༄༅། །སུ་བསྒྲགས་པ་ཡིན་པ་དེ་བཞིན་དུ་བསླང་བ་ནི་ཆོས་ཀྱི་ལས་སོ། །གསོལ་བ་མ་བྱས་པར་བྱེད་པ་ནི་ཆོས་མ་ཡིན་པའི་
ལས་སོ། །གསོལ་བ་བྱས་ནས་བྱེད་པ་ནི་ཆོས་ཀྱི་ལས་སོ། །གསོལ་བ་དང་གཉིས་ཀྱི་ལས་ལ་གསོལ་བ་མ་བྱས་པར་ལན་
གཅིག་རྗེས་སུ་སྒྲོགས་པར་བྱེད་པ་ནི་ཆོས་མ་ཡིན་པའི་ལས་སོ། །གསོལ་བ་དང་གཉིས་ཀྱི་ལས་ལ་གསོལ་བ་བྱས་ནས་ལན་
གཅིག་རྗེས་སུ་སྒྲོགས་པར་བྱེད་པ་ནི་ཆོས་ཀྱི་ལས་སོ། །གསོལ་བ་དང་བཞིའི་ལས་ལ་གསོལ་བ་མ་བྱས་པར་ལན་གསུམ་དུ་རྗེས་
སུ་སྒྲོགས་པར་བྱེད་པ་ནི་ཆོས་མ་ཡིན་པའི་ལས་སོ། །གསོལ་བ་དང་བཞིའི་ལས་ལ་གསོལ་བ་བྱས་ནས་ལན་གསུམ་དུ་རྗེས་སུ

སྒྲོགས་པར་བྱེད་པ་ནི་ཚོས་ཀྱི་ལས་སོ། །ལས་གཞན་གྱིས་གསོལ་བ་བྱས་ལ་གཞན་གྱིས་རྗོགས་པར་བྱེད་པ་ནི་ཆོས་མ་ཡིན་པའི་
ལས་སོ། །ལས་དེ་ཉིད་ཀྱིས་གསོལ་བ་བྱས་ནས་རྗོགས་པར་བྱེད་པ་ནི་ཆོས་ཀྱི་ལས་སོ། །མངོན་སུམ་དུ་བྱ་བའི་ལས་མངོན་སུམ་
པ་མ་ཡིན་པ་ལ་བྱེད་པ་ནི་ཆོས་མ་ཡིན་པའི་ལས་སོ། །མངོན་སུམ་དུ་བྱ་བའི་ལས་མངོན་སུམ་པ་ལ་བྱེད་པ་ནི་ཆོས་ཀྱི་ལས་སོ། །
ཁས་བླང་བར་བྱ་བའི་ལས་ཁས་མི་ལེན་པར་བྱེད་པ་ནི་ཆོས་མ་ཡིན་པའི་ལས་སོ། །ཁས་བླང་བར་བྱ་བའི་ལས་ཁས་ལེན་པར་
བྱེད་པ་ནི་ཆོས་ཀྱི་ལས་སོ། །མངོན་སུམ་གྱིས་འདུལ་བར་འོས་པ་ལ་དྲན་པས་འདུལ་བ་སྦྱིན་པ་ནི་ཆོས་མ་ཡིན་པའི་ལས་སོ། །

༄༅། །མ་སྨྲོས་པས་འདུལ་བ་དང་། དེའི་ངོ་བོ་ཉིད་ཚོལ་དུ་གཞུག་པ་དང་། གང་ཚུལ་ཤིང་མང་པོ་བྲིམ་པ་དང་།
ཁས་བླང་བར་འོས་པ་དང་། རྩྭ་བཀྲམ་པ་ལྟ་བུ་དང་། བསྡིགས་པ་དང་། སྨད་པ་དང་། བསྐྲད་པ་དང་། སྤང་བ་དང་། མ་མཐོང་
བས་གནས་ནས་དབྱུང་བ་དང་། ཕྱིར་མི་བྱེད་པས་གནས་ནས་དབྱུང་བ་དང་། སྡིག་པའི་ལྟ་བར་སོང་བ་མ་སྤངས་པས་གནས
ནས་དབྱུང་བའི་ལས་དང་། སྤོ་བ་དང་། གཞི་ནས་སྤོ་བ་དང་། ཡང་གཞི་ནས་བསླང་སྟེ་སྤོ་བ་དང་། མགུ་བར་བྱ་བ་དང་། གཞི
ནས་མགུ་བར་བྱ་བ་དང་། ཡང་གཞི་ནས་བསླང་སྟེ་མགུ་བར་བྱ་བ་དང་འབྱིན་པར་བྱེད་པ་ནི་ཆོས་མ་ཡིན་པའི་ལས་སོ། །མངོན

འདུལ། འདུལ་བ་བཞི། པ

སུམ་གྱིས་འདུལ་བར་འོས་པ་ལ་མངོན་སུམ་གྱིས་འདུལ་བ་ཉིད་སྦྱིན་གྱི་དྲན་པས་འདུལ་བ་མ་ཡིན་པ་དང་ཞེས་བྱ་བ་ནས། འབྱིན་
པར་བྱེད་པ་མ་ཡིན་པ་ཞེས་བྱ་བའི་བར་དུ་ཆོས་ཀྱི་ལས་སོ། །དྲན་པས་འདུལ་བར་འོས་པ་ལ་མ་མྱོས་པས་འདུལ་བ་སྦྱིན་པ་ནི་ཆོས་
མ་ཡིན་པའི་ལས་སོ། །དེའི་ངོ་བོ་ཉིད་ཚོལ་དུ་གཞུག་པ་དང་ཞེས་བྱ་བ་ནས་འབྱིན་པར་བྱེད་པ་ཞེས་བྱ་བའི་བར་གོང་མ་བཞིན་དུ་
སྟེ། མངོན་སུམ་གྱིས་འདུལ་བ་སྦྱིན་པ་ནི་ཆོས་མ་ཡིན་པའི་ལས་སོ། །དྲན་པས་འདུལ་བར་འོས་པ་ལ་དྲན་པས་འདུལ་བ་ཉིད་སྦྱིན་
གྱི་མ་མྱོས་པས་འདུལ་བ་མ་ཡིན། དེའི་ངོ་བོ་ཉིད་ཚོལ་དུ་གཞུག་པ་མ་ཡིན་ཞེས་བྱ་བ་ནས། མངོན་སུམ་གྱིས་འདུལ་བ་མ་ཡིན་པ་

DHARMA 840 YESHE DE

བཞི་བརྒྱ་ཉེར་གཅིག

༄༅། །ཞེས་བྱ་བའི་བར་ནི་ཆོས་ཀྱི་ལས་སོ། །མ་སྨྲས་པས་འདུལ་བར་འོས་པ་ལ་དེའི་ངོ་བོ་ཉིད་ཆོལ་དུ་གཞུག་པ་སྦྱིན་པ་ནི་
ཆོས་མ་ཡིན་པའི་ལས་སོ། །དེ་བཞིན་དུ་གང་ཚུལ་ཤིང་མང་པོ་སྦྱིན་པ་ཞེས་བྱ་བ་ནས། མངོན་སུམ་གྱིས་འདུལ་བ་དང་དྲན་པས་
འདུལ་བའི་བར་སྦྱིན་པ་ནི་ཆོས་མ་ཡིན་པའི་ལས་སོ། །མ་སྨྲས་པས་འདུལ་བར་འོས་པ་ལ་མ་སྨྲས་པས་འདུལ་བ་ཉིད་སྦྱིན་གྱི་དེའི་
ངོ་བོ་ཉིད་ཆོལ་དུ་གཞུག་པ་མ་ཡིན་ཞེས་བྱ་བ་ནས། དྲན་པས་འདུལ་བ་མ་ཡིན་ཞེས་བྱ་བའི་བར་ཆོས་ཀྱི་ལས་སོ། །དེའི་ངོ་བོ་ཉིད་
ཆོལ་དུ་གཞུག་པར་འོས་པ་ལ་གང་ཚུལ་ཤིང་མང་པོ་སྦྱིན་པ་ནི་ཆོས་མ་ཡིན་པའི་ལས་སོ། །བསྡིགས་པ་ཞེས་བྱ་བ་ནས་མ་སྨྲས་

YESHE DE 841 DHARMA

པས་འདུལ་བ་སྐྱིན་པ་ནི་ཞེས་བྱ་བའི་བར་གོང་མ་བཞིན་དུ་སྦྱོ། ཆོས་མ་ཡིན་པའི་ལས་སོ། །དེའི་ངོ་བོ་ཉིད་ཚོལ་དུ་གཞུག་པར་
འོས་པ་ལ་དེའི་ངོ་བོ་ཉིད་ཚོལ་དུ་གཞུག་པ་ཉིད་སྐྱིན་གྱི་གང་ཚུལ་ཤིང་མང་པོ་སྐྱིན་པ་མ་ཡིན་ཞེས་བྱ་བ་ནས། མ་སྨྲོས་པས་
འདུལ་བ་མ་ཡིན་པ་ཞེས་བྱ་བའི་བར་ནི་ཆོས་ཀྱི་ལས་སོ། །གང་ཚུལ་ཤིང་མང་པོ་སྐྱིན་པར་འོས་པ་ལ་བསྙིགས་པའི་ལས་བྱེད་པ་
ནི་ཆོས་མ་ཡིན་པའི་ལས་སོ། །སྨད་པ་ཞེས་བྱ་བ་ནས་དེའི་ངོ་བོ་ཉིད་ཚོལ་དུ་གཞུག་པ་ནི་ཞེས་བྱ་བའི་བར་གོང་མ་བཞིན་དུ་སྦྱོ།
ཆོས་མ་ཡིན་པའི་ལས་སོ། །གང་ཚུལ་ཤིང་མང་པོ་སྐྱིན་པར་འོས་པ་ལ་གང་ཚུལ་ཤིང་མང་པོ་ཉིད་སྐྱིན་གྱི་བསྙིགས་པ་མ་ཡིན་

Karma Leksheyling Shedra Collection. Digitization by eGangotri. Funding by MIDF

Karma Leksheyling Shedra Collection, Digitization by eGangotri, Funding by MIDF

༄༅། །ཞེས་བྱ་བ་ནས། དེའི་ངོ་བོ་ཉིད་ཚོལ་དུ་གཞུག་པ་མ་ཡིན་ཞེས་བྱ་བའི་བར་ནི་ཆོས་ཀྱི་ལས་སོ། །བསྡིགས་པར་འོས་
པའི་ལས་ལ་སྨད་པའི་ལས་བྱེད་པ་དང་སྐྱང་བའི་ལས་སོང་ཞེས་བྱ་བ་ནས། གང་ཚུལ་ཤིང་མང་པོ་སྒྲིན་པར་བྱེད་པ་ནི་ཞེས་བྱ་
བའི་བར་གོང་མ་བཞིན་དུ་སྦྱོ། ཆོས་མ་ཡིན་པའི་ལས་སོ། །བསྡིགས་པར་འོས་པའི་ལས་ལ་བསྡིགས་པ་ཉིད་ཀྱི་ལས་བྱེད་ཀྱི་ལྷག
མ་གཞན་མ་ཡིན་པ་སྦྱོ། བསྒྲེ་བ་འདྲེས་འཁོར་ལོ་བཞིན་དུ་བསྒྲེ་བ་ནི་ཆོས་ཀྱི་ལས་སོ། །སྨད་པར་འོས་པའི་ལས་ལ་སྐྱང་བའི་ལས
བྱེད་པ་ནི་ཆོས་མ་ཡིན་པའི་ལས་སོ་ཞེས་བྱ་བ་གོང་མ་བཞིན་ནོ། །སྨད་པར་འོས་པའི་ལས་ལ་སྨད་པའི་ལས་ཉིད་བྱེད་པ་ནི་ཆོས་ཀྱི

ལས་ཏེ་གོང་མ་བཞིན་ནོ། །བསྐྲད་པར་འོས་པའི་ལས་ལ་སྐྱོང་བའི་ལས་བྱེད་པ་ནི་ཆོས་མ་ཡིན་པའི་ལས་ཏེ་གོང་མ་བཞིན་ནོ། །
བསྐྲད་པར་འོས་པའི་ལས་ལ་བསྐྲད་པའི་ལས་ཉིད་བྱེད་པ་ནི་ཆོས་ཀྱི་ལས་ཏེ་གོང་མ་བཞིན་ནོ། །སྐྱོང་བར་འོས་པའི་ལས་ལ་མ་
མཐོང་བས་གནས་ནས་དབྱུང་བའི་ལས་བྱེད་པ་ནི་ཆོས་མ་ཡིན་པའི་ལས་ཏེ་གོང་མ་བཞིན་ནོ། །སྐྱོང་བར་འོས་པའི་ལས་ལ་སྐྱོང་
བ་ཉིད་ཀྱི་ལས་བྱེད་པ་ནི་ཆོས་ཀྱི་ལས་ཏེ་གོང་མ་བཞིན་ནོ། །མ་མཐོང་བས་གནས་ནས་དབྱུང་བར་འོས་པའི་ལས་ལ་ཕྱིར་མི་བྱེད་
པས་གནས་ནས་དབྱུང་བའི་ལས་བྱེད་པ་ནི་ཆོས་མ་ཡིན་པའི་ལས་ཏེ་གོང་མ་བཞིན་ནོ། །མ་མཐོང་བས་གནས་ནས་དབྱུང་བར་

༄༅། །འོས་པའི་ལས་ལ་མ་མཐོང་བས་གནས་ནས་དབྱུང་བ་ཉིད་ཀྱི་ལས་བྱེད་པ་ནི་ཆོས་ཀྱི་ལས་ཏེ་གོང་མ་བཞིན་ནོ། །ཕྱིར་
མི་བྱེད་པས་གནས་ནས་དབྱུང་བར་འོས་པའི་ལས་ལ་སྡིག་པ་ཅན་གྱི་ལྟ་བར་སོང་བ་མ་སྤངས་པས་གནས་ནས་དབྱུང་བའི་ལས་
བྱེད་པ་ནི་ཆོས་མ་ཡིན་པའི་ལས་ཏེ་གོང་མ་བཞིན་ནོ། །ཕྱིར་མི་བྱེད་པས་གནས་ནས་དབྱུང་བར་འོས་པའི་ལས་ལ་ཕྱིར་མི་བྱེད་
པས་གནས་ནས་དབྱུང་བ་ཉིད་ཀྱི་ལས་བྱེད་པ་ནི་ཆོས་ཀྱི་ལས་ཏེ་གོང་མ་བཞིན་ནོ། །སྡིག་པའི་ལྟ་བར་སོང་བ་མ་སྤངས་པས་
གནས་ནས་དབྱུང་བར་འོས་པའི་ལས་ལ་སྤོ་བ་སྦྱིན་པ་ནི་ཆོས་མ་ཡིན་པའི་ལས་ཏེ་གོང་མ་བཞིན་ནོ། །སྡིག་པའི་ལྟ་བར་སོང་བ་མ་

Karma Leksheyling Shedra Collection. Digitization by eGangotri. Funding by MIDF

སྤྲངས་པས་གནས་ནས་དབྱུང་བར་འོས་པའི་ལས་ལ་སྡིག་པའི་ལྟ་བར་སོང་བ་མ་སྤྲངས་པས་གནས་ནས་དབྱུང་བ་ཉིད་ཀྱི་ལས
བྱེད་པ་ནི་ཆོས་ཀྱི་ལས་ཏེ་གོང་མ་བཞིན་ནོ། །སྤོ་བར་འོས་པའི་ལས་ལ་གཞི་ནས་སྤོ་བ་སྦྱིན་པ་ནི་ཆོས་མ་ཡིན་པའི་ལས་ཏེ་གོང་མ
བཞིན་ནོ། །སྤོ་བར་འོས་པའི་ལས་ལ་སྤོ་བ་ཉིད་སྦྱིན་པ་ནི་ཆོས་ཀྱི་ལས་ཏེ་གོང་མ་བཞིན་ནོ། །གཞི་ནས་སྤོ་བར་འོས་པའི་ལས་ལ
གཞི་ནས་བསླང་སྟེ་སྤོ་བ་སྦྱིན་པ་ནི་ཆོས་མ་ཡིན་པའི་ལས་ཏེ་གོང་མ་བཞིན་ནོ། །གཞི་ནས་སྤོ་བར་འོས་པའི་ལས་ལ་གཞི་ནས་སྤོ
བ་ཉིད་སྦྱིན་པ་ནི་ཆོས་ཀྱི་ལས་ཏེ་གོང་མ་བཞིན་ནོ། །སྤོ་བ་མ་སྤྱད་པ་ལ་མགུ་བར་བྱ་བ་སྦྱིན་པ་ནི་ཆོས་མ་ཡིན་པའི་ལས་ཏེ་གོང

༄༅། །མ་བཞིན་ནོ། །སྤོ་བ་སྤྱད་པ་ལ་མགུ་བར་བྱ་བ་སྦྱིན་པ་ནི་ཆོས་ཀྱི་ལས་ཏེ་གོང་མ་བཞིན་ནོ། །མགུ་བར་བྱ་བ་མ་སྤྱད་པ་ལ་འབྱིན་པ་ནི་ཆོས་མ་ཡིན་པའི་ལས་ཏེ་གོང་མ་བཞིན་ནོ། །མགུ་བར་བྱ་བ་སྤྱད་པ་ལ་འབྱིན་པ་ནི་ཆོས་ཀྱི་ལས་ཏེ་གོང་མ་བཞིན་ནོ། །དབྱུང་བར་འོས་པ་ལ་མངོན་སུམ་གྱིས་འདུལ་བ་སྦྱིན་པ་ནི་ཞེས་བྱ་བ་ནས་མགུ་བར་བྱ་བ་དང་མི་འབྱིན་པ་ཞེས་བྱ་བའི་བར་ནི་ཆོས་མ་ཡིན་པའི་ལས་ཏེ་གོང་མ་བཞིན་ནོ། །དབྱུང་བར་འོས་པ་ལ་དབྱུང་བ་ཉིད་བྱེད་ཀྱི་མངོན་སུམ་གྱིས་འདུལ་བ་སྦྱིན་པ་མ་ཡིན་ཞེས་བྱ་བ་ནས། མགུ་བར་བྱ་བ་མ་ཡིན་ཞེས་བྱ་བའི་བར་ནི་ཆོས་ཀྱི་ལས་ཏེ་གོང་མ་བཞིན་ནོ། །དེ་བཞིན་དུ་རེ་རེས་

Karma Leksheyling Shedra Collection. Digitization by eGangotri. Funding by MIDF

མགོ་བཟུང་ནས་འཁོར་ལོ་བཞིན་དུ་བསྐྲི་བཀྲུས་པར་ཁོང་དུ་ཚུད་པར་བྱའོ།། །།སྡོམ་ལ། མི་མཐུན་མཐུན་དང་འོས་པ་དང་། །ཚོས་དང་ཚོས་མིན་གནས་ནས་འབྱིན། །བསྒྲང་བ་ཉིད་དེ་འདི་དག་ནི། །ལས་ཀྱི་གཞིར་ནི་བསྡུས་པ་ཡིན། །མི་མཐུན་པའི་ལས་དང་མཐུན་པའི་ལས་སོ། །མི་མཐུན་པའི་ལས་གང་ཞེ་ན། མཚམས་ན་གནས་པའི་དགེ་སློང་བྱ་བར་འོས་པ་ཇི་སྙེད་པ་ཐམས་ཅད་མ་འདུས་ཤིང་མདོན་སུམ་དུ་མ་གྱུར་པ་དང་། འདུན་པ་བླང་བར་འོས་པ་རྣམས་ལས་འདུན་པ་མ་བླངས་པར་གྱུར་པ་དང་། དགེ་སློང་རྣམས་འདུས་ཤིང་མངོན་སུམ་དུ་གྱུར་ཀྱང་མི་བཟུབ་ཅིང་ཕྱིར་འདོང་བ་གང་དག་གི་ག་ཤེ་བ་འོས་པ་རྣམས་མི་བཟུབ་ཅིང་ཕྱིར་

བཞི་བརྒྱ་ཞེ་དགུ

༄༅། །ངོང་བ་ལས་དགེ་བྱེད་ན་འདི་ནི་མི་མཐུན་པའི་ལས་ཞེས་བྱའོ། །མཐུན་པའི་ལས་གང་ཞེ་ན། མཚམས་ན་གནས་པའི་
དགེ་སློང་བྱ་བར་འོས་པ་ཇི་སྙེད་པ་ཐམས་ཅད་འདུས་ཤིང་མངོན་སུམ་དུ་གྱུར་པ་དང་། འདུན་པ་བླང་བར་འོས་པ་རྣམས་ལས་འདུན་
པ་བླང་བར་གྱུར་པ་དང་། དགེ་སློང་རྣམས་འདུས་ཤིང་མངོན་སུམ་དུ་གྱུར་ཀྱང་མི་བཟླབ་ཅིང་ཕྱིར་འདོང་བ་གང་དག་ག་ཤེ་བ་འོས
པ་རྣམས་བཟླབ་ཅིང་མི་ག་ཤེ་བ་ལས་དགེ་བྱེད་པ་འདི་ནི་མཐུན་པའི་ལས་ཞེས་བྱའོ། །སངས་རྒྱས་བཅོམ་ལྡན་འདས་ལ་ཚེ་དང་
ལྡན་པ་ཉེ་བ་འཁོར་གྱིས་ཞུས་པ། བཙུན་པ་དུ་ཞིག་གི་ག་ཤེ་བ་མི་འོས་པ་ལགས། ཉེ་བ་འཁོར་བཅུ་སྟེ། ངོ་ཚ་མེད་པ་དང་།

DHARMA 849 YESHE DE

Karma Leksheyling Shedra Collection. Digitization by eGangotri. Funding by MIDF

ཀླན་ཀ་ཚོལ་བ་དང་། བུས་པ་དང་། བླུན་པོ་དང་། མི་གསལ་བ་དང་། མི་མཁས་པ་དང་། མཚམས་ཀྱི་ཕྱི་རོལ་ན་གནས་པ་
དང་། བར་སྣང་ལ་གནས་པ་དང་། སྐྱོད་ལམ་ལས་ལྷུང་བ་དང་། ཚིག་མ་བསྡམས་པའི་འོ། །བཙུན་པ་དུ་ཞིག་གི་ག་ཤེ་བཏོས་པ་
ལགས། ཉི་བ་འཁོར་བཞི་སྟེ་རང་བཞིན་དུ་གནས་པ་དང་། མཚམས་ཀྱི་ནང་ན་གནས་པ་དང་། སྐྱོད་ལམ་ལས་མ་ཡངས་པ་དང་།
ཚིག་བསྡམས་པའི་འོ། །སངས་རྒྱས་བཅོམ་ལྡན་འདས་ལ་ཚེ་དང་ལྡན་པ་ཉེ་བ་འཁོར་གྱིས་ཞུས་པ། བཙུན་པ་གནས་ནས་དབྱུང་
བའི་ལས་དུ་ཞིག་མཆིས་ལགས། ཉེ་བ་འཁོར་བཞི་སྟེ། མི་མཐུན་པ་དག་གིས་ཚོས་མ་ཡིན་པས་གནས་ནས་འབྱིན་པ་དང་།

༄༅། །མཐུན་པ་དག་གིས་ཆོས་མ་ཡིན་པས་དང་། མི་མཐུན་པ་དག་གིས་ཆོས་ཀྱིས་དང་། མཐུན་པ་དག་གིས་ཆོས་ཀྱིས་
འབྱིན་པའོ། །དེ་ལ་གནས་ནས་འབྱིན་པའི་ལས་ནི་གཅིག་ཡིན་ཏེ། འདི་ལྟ་སྟེ། མཐུན་པ་དག་གིས་ཆོས་ཀྱིས་གནས་ནས་འབྱིན་
པའོ། །བརྩོན་པ་བསླང་བའི་ལས་དུ་མཆིས་ལགས་ཉེ་བ་འཁོར་བཞི་སྟེ། མི་མཐུན་པ་དག་གིས་ཆོས་མ་ཡིན་པས་སྐྱོང་བ་དང་།
མཐུན་པ་དག་གིས་ཆོས་མ་ཡིན་པས་དང་། མི་མཐུན་པ་དག་གིས་ཆོས་ཀྱིས་དང་། མཐུན་པ་དག་གིས་ཆོས་ཀྱིས་སྐྱོང་བའོ། །
དེ་ལ་སྐྱོང་བའི་ལས་ནི་གཅིག་ཡིན་ཏེ། འདི་ལྟ་སྟེ། མཐུན་པ་དག་གིས་ཆོས་ཀྱིས་སྐྱོང་བར་བྱེད་པའོ། །ལས་ཀྱི་གཞི་རྫོགས

སོ།། །།ཕྱིར་བཅོས་པའི་གཞིའི་སྡོམ་ནི། །དམར་སེར་ཅན་གྱི་གཞི་དང་ནི། །དེ་བཞིན་གང་ཟག་དག་དང་ནི། །དེ་ནས་སྤོ་བ་བྱ་བ་དང་། །གསོ་སྦྱོང་གཞག་པར་བྱ་བ་དང་། །གནས་མལ་དང་ནི་རྩོད་པ་དང་། །དགེ་འདུན་འབྱེད་པ་ཕྱི་མ་ཡིན། །དམར་སེར་ཅན་གྱི་གཞིའི་སྡོམ་ནི། དམར་སེར་ཅན་དག་བསྡིགས་པ་དང་། ལེགས་ལྡན་སྨད་པར་བྱ་བ་དང་། །འགྲོ་མགྱོགས་དང་ནི་ནབ་སོ་གཉིས། །བསྒྲད་དང་ཚུ་སྐྱོད་ཕྱིར་འགྲེད་དང་། །འདུན་པ་ཡི་ནི་མ་མཐོང་དང་། །དེ་བཞིན་སླར་ནི་མའི་ཆོས་དང་། །འཆི་ལྟུས་སྡིག་པའི་ལྟ་བ་ཅན། །འཆར་ཀ་དང་ནི་ལས་ལྡོག། །སངས་རྒྱས་བཅོམ་ལྡན་འདས་རྒྱལ་བུ་རྒྱལ་བྱེད་ཀྱི་ཚལ་མགོན་མེད་ཟས

བཞི་བརྒྱ་ང་བདུན

༄༅། །སྤྲིན་གྱི་ཀུན་དགའ་ར་བ་ན་བཞུགས་སོ། །དེའི་ཚེ་མཉན་ཡོད་ན་དགེ་སློང་དམར་སེར་ཅན་འཐབ་ཀྲོལ་བྱེད་པ་མཚང་
འདྲུ་བར་བྱེད་པ། རྩོད་པར་བྱེད་པ། འགྱེད་པར་བྱེད་པ། རྩོད་པའི་གཞི་བྱེད་པ་རྣམས་གནས་ཏེ། དེ་རྣམས་དགེ་འདུན་ལ་ཡང་
དང་ཡང་དུ་རྩོད་པའི་གཞི་སྐྱེད་པས་དེས་ན་དགེ་འདུན་འཐབ་ཀྲོལ་དང་། མཚང་འདྲུ་བ་དང་། རྩོད་པ་དང་། འགྱེད་པ་བྱུང་ཞིང་
གནས་སོ། །སྐབས་དེ་དགེ་སློང་རྣམས་ཀྱིས་བཅོམ་ལྡན་འདས་ལ་གསོལ་བ་དང་། བཅོམ་ལྡན་འདས་ཀྱིས་བཀའ་སྩལ་པ། དགེ་
སློང་དག་ཁྱེད་ཀྱིས་དམར་སེར་ཅན་གྱི་དགེ་སློང་འཐབ་ཀྲོལ་བྱེད་པ། མཚང་འདྲུ་བར་བྱེད་པ། རྩོད་པར་བྱེད་པ། འགྱེད་པར་

བྱེད་པ། རྩོད་པའི་གཞི་བྱེད་པ་རྣམས་དང་། གཞན་ཡོད་དེ་ལྟ་བུ་དང་མཐུན་པ་སུ་ཡང་རུང་བ་ལ་བསྙིགས་པའི་ལས་བྱོས་ཤིག །
རྒྱུ་ལྔས་བསྙིགས་པའི་ལས་བྱས་ན་དེ་ནི་ཆོས་མ་ཡིན་པའི་ལས་དང་། འདུལ་བ་མ་ཡིན་པའི་ལས་ཡིན་ཏེ། དེས་ནི་དགེ་འདུན་ཡང་
འགལ་ཚབས་ཅན་དུ་འགྱུར་རོ། །ལྔ་གང་གིས་ཞེ་ན། གླེང་བ་མ་བྱས་པ་དང་། དྲན་པར་མ་བྱས་པ་དང་། གཞི་མེད་པ་དང་།
ཁས་མ་བླངས་པ་དང་། མངོན་སུམ་དུ་མ་གྱུར་པར་བྱེད་པའོ། །ཡང་རྒྱུ་ལྔས་བསྙིགས་པའི་ལས་བྱས་ན་དེ་ནི་ཆོས་ཀྱི་ལས་དང་
འདུལ་བའི་ལས་ཡིན་ཏེ། དེས་ན་དགེ་འདུན་ཡང་འགལ་ཚབས་ཅན་དུ་མི་འགྱུར་རོ། །ལྔ་གང་གིས་ཞེ་ན། གླེང་བ་བྱས་པ་དང་།

Karma Leksheyling Shedra Collection. Digitization by eGangotri. Funding by MIDF

༄༅། །དྲན་པར་བྱས་པ་དང་། གཞི་དང་བཅས་པ་དང་། ཁས་བླངས་པ་དང་། མངོན་སུམ་དུ་གྱུར་པར་བྱེད་པའོ། །འདི་
ལྟར་ཡང་བྱ་སྟེ། གནས་མལ་བཤམས་ལ་གཎྜི་བརྡུངས་ཏེ་དྲིས་པའི་ཚིག་གིས་དགེ་སློང་རྣམས་ལ་ཡང་དག་པར་བསྒོ་ལ། དགེ་
འདུན་ཐམས་ཅད་ཚོགས་ཤིང་མཐུན་པར་གྱུར་པ་དང་། དགེ་སློང་གཅིག་གིས་གསོལ་བ་བྱས་ཏེ་ལས་བྱའོ། །དགེ་འདུན་བཙུན་
པ་རྣམས་གསན་དུ་གསོལ། །དགེ་སློང་དམར་སེར་ཅན་འདི་དག་ནི་འཐབ་ཀྲོལ་བགྱིད་པ། མཚང་འདྲུ་བར་བགྱིད་པ། རྩོད་པར་
བགྱིད་པ། འགྱེད་པར་བགྱིད་པ། རྩོད་པའི་གཞི་བགྱིད་པ་དག་ལགས་ཏེ། འདི་དག་གིས་དགེ་འདུན་ལ་ཡང་དང་ཡང་དུ་རྩོད་

པའི་གཞི་སྐྱེད་པར་བགྱིད་དེ། དེས་ན་དགེ་འདུན་འཐབ་ཀྲོལ་དང་། མཚང་འདྲུ་བ་དང་། རྩོད་པ་དང་། འགྱེད་པ་བྱུང་ཞིང་
གནས་ན། གལ་ཏེ་དགེ་འདུན་གྱི་དུས་ལ་བབ་ཅིང་བཟོད་ན་དགེ་འདུན་གྱིས་གནང་བར་མཛོད་ཅིག་དང་། དགེ་འདུན་གྱིས་དགེ་
སློང་དམར་སེར་ཅན་འཐབ་ཀྲོལ་བགྱིད་པ་མཚང་འདྲུ་བར་བགྱིད་པ། རྩོད་པར་བགྱིད་པ། འགྱེད་པར་བགྱིད་པ། རྩོད་པའི་
གཞི་བགྱིད་པ་རྣམས་ལ་བསྡིགས་པའི་ཕྱིར་ལས་མཛད་དོ། །འདི་ནི་གསོལ་བའོ། །དེ་ནས་ལས་བྱ་སྟེ། དགེ་འདུན་བཙུན་པ
རྣམས་གསན་དུ་གསོལ། དགེ་སློང་དམར་སེར་ཅན་འདི་དག་ནི་འཐབ་ཀྲོལ་བགྱིད་པ། མཚང་འདྲུ་བར་བགྱིད་པ། རྩོད་པར

༄༅། །བསྐྱེད་པ། འསྐྱེད་པར་བསྐྱེད་པ། རྗོད་པའི་གཞི་བསྐྱེད་པ་ལགས་ཏེ། འདི་དག་གིས་དགེ་འདུན་ལ་ཡང་དང་ཡང་
དུ་རྗོད་པའི་གཞི་སྐྱེད་པར་བསྐྱེད་དེ་དེས་ན་དགེ་འདུན་འཐབ་ཀྲོལ་དང་། མཚང་འདྲུ་བ་དང་། རྗོད་པ་དང་། འསྐྱེད་པ་སྒྲུང་ཞིང་
གནས་པས། དེའི་སྐད་དུ་དགེ་འདུན་གྱིས་དགེ་སློང་དམར་སེར་ཅན་འཐབ་ཀྲོལ་བསྐྱེད་པ། མཚང་འདྲུ་བར་བསྐྱེད་པ། རྗོད་པར་
བསྐྱེད་པ། འསྐྱེད་པར་བསྐྱེད་པ། རྗོད་པའི་གཞི་བསྐྱེད་པ་རྣམས་ལ་བསྡིགས་པའི་ཕྱིར་ལས་མཛད་ན། ཚེ་དང་ལྡན་པ་གང་
དག་དགེ་སློང་དམར་སེར་ཅན་རྣམས་ལ་ཞེས་བྱ་བ་ནས། བསྡིགས་པའི་ཕྱིར་ལས་མཛད་པར་ཞེས་བྱ་བའི་བར་གོང་མ་བཞིན་དུ་

སྟེ། བཟོད་པ་དེ་དག་ནི་ཅང་མ་གསུང་ཤིག །གང་དག་མི་བཟོད་པ་དེ་དག་ནི་གསུང་ཤིག །འདི་ནི་ལས་བརྗོད་པ་དང་པོ་ཡིན་ཏེ། དེ་བཞིན་དུ་ལས་བརྗོད་པ་གཉིས་པ་དང་། གསུམ་པའི་བར་དུ་བརྗོད་པར་བྱའོ། །དགེ་འདུན་གྱིས་བཟོད་ཅིང་གནང་ནས་དགེ་འདུན་གྱིས་དགེ་སློང་དམར་སེར་ཅན་ཞེས་བྱ་བ་ནས་བསྡིགས་པའི་ཕྱིན་ལས་མཛད་ལགས་ཏེ། འདི་ལྟར་ཅང་མི་གསུང་བས་དེ་དེ་བཞིན་དུ་འཛིན་ཏོ་ཞེས་བྱ་བའི་བར་གོང་མ་བཞིན་ནོ། །དགེ་སློང་དག་ངས་བསྡིགས་པའི་ལས་བྱས་པའི་དགེ་སློང་གི་ཀུན་ཏུ་སྤྱོད་པའི་ཆོས་བཅའ་བར་བྱ་སྟེ། བསྡིགས་པའི་ལས་བྱས་པའི་དགེ་སློང་གིས་རབ་ཏུ་དབྱུང་བར་མི་བྱ། བསྙེན་པར་རྫོགས་པར་

Karma Leksheyling Shedra Collection. Digitization by eGangotri. Funding by MIDF

༄༅། །མི་བྱ། གནས་མི་སྦྱིན་དགེ་ཚུལ་གཞག་པར་མི་བྱ། དགེ་སློང་མ་རྣམས་ལ་གདམས་པར་མི་བྱ། དགེ་སློང་མ་རྣམས་ཀྱི་གདམས་ངག་དབོག་པར་བསྒོ་བར་མི་བྱ། སྔར་བསྒོས་ན་ཡང་དགེ་སློང་མ་རྣམས་ལ་གདམས་པར་མི་བྱའོ། །དགེ་སློང་ལ་ཚུལ་ཁྲིམས་ཉམས་པ་དང་། ལྟ་བ་ཉམས་པ་དང་། སྤྱོད་པ་ཉམས་པ་དང་། འཚོ་བ་ཉམས་པས་གླེང་བ་དང་། དྲན་པར་མི་བྱ། གདམས་ངག་སྦྱིན་པར་མི་བྱ་སྟེ། གསོ་སྦྱོང་མ་ཡིན། དགག་དབྱེ་མ་ཡིན། གསོལ་བ་དང་གཉིས་པ་མ་ཡིན། གསོལ་བ་དང་བཞིའི་ལས་མ་ཡིན་ནོ། །བསྡིགས་པའི་ལས་བྱས་པའི་དགེ་སློང་གིས་ཀུན་ཏུ་སྤྱོད་པའི་ཆོས་རི་ལྟར་བཅས་པ་བཞིན་ཡང་དག་

པར་བླངས་ནས་འཇུག་པར་མི་བྱེད་ན་འགའ་ལ་ཚབས་ཅན་དུ་འགྱུར་རོ། །དེ་ལྟར་བསྡིགས་པའི་ལས་བྱས་པ་དེ་རྣམས་སྐྲ་ཕྱེན་དུ་
འཕྱེང་བ་ལྟ་བུ་དང་སྐྲ་ཞིག་པ་ལྟ་བུ་དགེ་འདུན་ལ་སྐྲུས་ལ་ལྟུང་བ་ལྟ་བུར་བྱེད། །འབྱུང་བར་བསྐྱོད་མཚུངས་པར་ཉེ་བར་སྟོན་ལ་
མཚམས་ཀྱི་ནང་དུ་འདུག་ནས་བསླང་བ་གསོལ་ཏེ། །འཐབ་ཀྲོལ་བྱེད་པ་ཉིད་སྤོང་ངོ་ཞེས་པའི་སྐབས་དེ་བཅོམ་ལྡན་འདས་ལ་
དགེ་སློང་རྣམས་ཀྱིས་གསོལ་བ་དང་། བཅོམ་ལྡན་འདས་ཀྱིས་བཀའ་སྩལ་པ། དགེ་སློང་དག་ཕྱེད་ཀྱིས་དགེ་སློང་དམར་སེར་
ཅན་འཐབ་ཀྲོལ་བྱེད་པ་བསྡིགས་པའི་ལས་བྱས་པ་རྣམས་དང་གཞན་ཡང་དེ་ལྟ་བུ་དང་མཐུན་པ་སུ་ཡང་རུང་བ་ལ་བསླང་བར་

༄༅། །ཁྲིམས་ཤིག །བསྡིགས་པའི་ལས་བྱས་པ་ཆོས་ལྔ་དང་ལྡན་པ་ནི་བསླང་བར་མི་བྱའོ། །ལྔ་གང་ཞེ་ན། སྐྲ་སྒྲེན་དུ་འགྲེང་
བལྷུ་བུ་དང་། སྐྲ་ཤིག་པ་བལྷུ་བུ་དང་། དགེ་འདུན་ལ་སྨྲས་ལ་ལྟུང་བལྷུ་བུར་མི་བྱེད་པ་དང་། འབྱུང་བར་མི་བསྒྲོད་པ་དང་།
མཚུངས་པར་ཉེ་བར་མི་སྟོན་པ་དང་། མཚམས་ཀྱི་ནང་དུ་འདུག་སྟེ་བསླང་བ་མི་གསོལ་བ་དང་། འཐབ་ཀྲོལ་བྱེད་པ་དེ་མི་སྤོང་བ
སྟེ། ཆོས་འདི་ལྔ་དང་ལྡན་པ་ནི་ཞེས་བྱ་བ་གོང་མ་བཞིན་དུའོ། །གཞན་ཡང་བསྡིགས་པའི་ལས་བྱས་པ་ཆོས་ལྔ་དང་ལྡན་པ་ནི
བསླང་བར་མི་བྱ་སྟེ། ལྔ་གང་ཞེ་ན། ཕོ་བྲང་འཁོར་དུ་རྟོན་པ་དང་། བསྒོམས་པ་འདུས་པའི་སར་རྟོན་པ་དང་། མུ་སྟེགས་ཅན་ལ་རྟོན

བཞི་བརྒྱ་སོ་གཅིག

YESHE DE 861 DHARMA

པ་དང་། གང་ཟག་ལ་རྗོན་པ་དང་། དགེ་འདུན་ལ་མི་རྗོན་པ་སྟེ། ཆོས་འདི་ལྔ་དང་ལྡན་པ་ནི་ཞེས་བྱ་བ་གོང་མ་བཞིན་ནོ། །གཞན་
ཡང་བསྡིགས་པའི་ལས་བྱས་པ་ཆོས་ལྔ་དང་ལྡན་པ་ནི་བསླང་བར་མི་བྱ་སྟེ། ལྔ་གང་ཞེ་ན། ཁྲིམ་པའི་རྟགས་འཆང་བ་དང་།
མུ་སྟེགས་ཅན་གྱི་རྟགས་འཆང་བ་དང་། མུ་སྟེགས་ཅན་ལ་སྟེན་ཅིང་བསྟེན་བཀུར་བྱེད་པ་དང་། སྒྲོད་པར་བྱ་བ་མ་ཡིན་
པ་སྒྲོད་པ་དང་། དགེ་སློང་གི་བསླབ་པ་ལ་མི་སློབ་པ་སྟེ། ཆོས་འདི་ལྔ་ཞེས་བྱ་བ་གོང་མ་བཞིན་དུའོ། །གཞན་ཡང་བསྡིགས་པའི་
ལས་བྱས་པ་ཆོས་ལྔ་དང་ལྡན་པ་ནི་བསླང་བར་མི་བྱ་སྟེ། ལྔ་གང་ཞེ་ན། དགེ་སློང་རྣམས་ལ་ག་ཤེ་བར་བྱེད་པ་དང་། ཁྲོ་བར་བྱེད་

བཞི་བརྒྱ་སོ་གཉིས

༄༅། །པ་དང་ཁ་ཟེར་བར་བྱེད་པ་དང་། དགེ་འདུན་གྱི་རྟེང་བ་མེད་པར་བྱེད་པ་དང་། གནས་མེད་པར་བཙོན་པར་བྱེད་པ
སྟེ། ཆོས་འདི་ལྔ་དང་ཞེས་བྱ་བའི་བར་གོང་མ་བཞིན་དུའོ། །ཡང་བསྡིགས་པའི་ལས་བྱས་པ་ཆོས་ལྔ་དང་ལྡན་པ་ནི་བསྣང་བར་བྱ
སྟེ། ལྔ་གང་ཞེ་ན། སྐྲ་གྱེན་དུ་འགྲེང་བ་ལྟ་བུ་དང་། སྐྲ་ཞིག་པ་ལྟ་བུ་དང་། དགེ་འདུན་ལ་སྒྲུས་ལ་ལྟུང་བ་ལྟ་བུར་བྱེད་པ་དང་།
འབྱུང་བར་བསྐྲོད་པ་དང་། མཚུངས་པར་ཉེ་བར་སྟོན་པ་དང་། མཚམས་ཀྱི་ནང་དུ་འདུག་སྟེ་བསླང་བ་གསོལ་བ་དང་། འཐབ
ཀྲོལ་བྱེད་པ་ཉིད་སྤྱོང་བ་སྟེ་ཆོས་འདི་ལྔ་དང་ཞེས་བྱ་བ་གོང་མ་བཞིན་དུའོ། །གཞན་ཡང་བསྡིགས་པའི་ལས་བྱས་པ་ཆོས་ལྔ་དང་

Karma Leksheyling Shedra Collection. Digitization by eGangotri. Funding by MIDF

ལྡན་པ་ནི་བསླང་བར་བྱ་སྟེ། ལྔ་གང་ཞེ་ན། ཕོ་བྲང་འཁོར་དུ་མི་རྟོན་པ་དང་། བསྒོས་པ་འདུས་པའི་སར་མི་རྟོན་པ་དང་།
མུ་སྟེགས་ཅན་ལ་མི་རྟོན་པ་དང་། གང་ཟག་ལ་མི་རྟོན་པ་དང་། དགེ་འདུན་ལ་རྟོན་པ་སྟེ། ཆོས་འདི་ལྔ་དང་ལྡན་པ་ནི་ཞེས་བྱ་བ
གོང་མ་བཞིན་དུའོ། །གཞན་ཡང་བསྡིགས་པའི་ལས་བྱས་པ་ཆོས་ལྔ་དང་ལྡན་པ་ནི་བསླང་བར་བྱ་སྟེ། ལྔ་གང་ཞེ་ན། ཁྱིམ་པའི
རྟགས་མི་འཆང་བ་དང་། མུ་སྟེགས་ཅན་གྱི་རྟགས་མི་འཆང་བ་དང་། མུ་སྟེགས་ཅན་ལ་མི་སྟེན་ཅིང་མི་བསྟེན་ལ་བསྟེན་བཀུར་མི
བྱེད་པ་དང་། སྤྱད་པར་བྱ་བ་སྤྱོད་པ་དང་། དགེ་སློང་གི་བསླབ་པ་ལ་སློབ་པ་སྟེ། ཆོས་འདི་ལྔ་དང་ཞེས་བྱ་བ་གོང་མ་བཞིན་དུའོ།།

༄༅། །གཞན་ཡང་བསྡིགས་པའི་ལས་བྱས་པ་ཚོས་ལྟ་དང་ལྡན་པ་ནི་བསྐྱང་བར་བྱ་སྟེ། ལྟ་གང་ཞེ་ན། དགེ་སློང་རྣམས་ལ་
མི་གཤེ་བ་དང་། མི་ཁྲོ་བ་དང་། ཁ་མི་ཟེར་བ་དང་། དགེ་འདུན་གྱི་རྙེད་པའི་ཕྱིར་དང་། གནས་ཀྱི་ཕྱིར་བརྩོན་པ་སྟེ། ཆོས་འདི
ལྟ་དང་ཞེས་བྱ་བ་གོང་མ་བཞིན་དུའོ། །བསྐྱང་བ་ནི་འདི་ལྟར་བྱ་སྟེ། གནས་མལ་བཤམས་ལ་གཎྜི་བརྡུངས་ཏེ་དྲིས་པའི་ཚིག
གིས་དགེ་སློང་རྣམས་ལ་ཡང་དག་པར་བསྒོ་ལ། དགེ་འདུན་ཐམས་ཅད་ཚོགས་ཤིང་མཐུན་པར་གྱུར་པ་དང་། དགེ་སློང་དམར
སེར་ཅན་རྣམས་ཀྱིས་རྐྱན་རིམས་ཇི་ལྟ་བ་བཞིན་དུ་གདུད་པ་བྱས་ལ། རྐྱན་རིམས་ཀྱི་མདུན་དུ་ཅོག་ཅོག་པོར་འདུག་སྟེ་ཐལ་མོ་སྦྱར

བ་བཏུད་ནས་ཚིག་འདི་སྐད་ཅེས། དགེ་འདུན་བཙུན་པ་རྣམས་གསན་དུ་གསོལ། བདག་ཅག་དགེ་སློང་དམར་སེར་ཅན་འཐབ
ཀྲོལ་བགྱིད་པ། མཚང་འདྲུ་བར་བགྱིད་པ། རྗོད་པར་བགྱིད་པ། འགྱེད་པར་བགྱིད་པ། རྗོད་པའི་གཞི་བགྱིད་པ་ལགས་པས།
བདག་ཅག་གིས་དགེ་འདུན་ལ་ཡང་དང་ཡང་དུ་རྗོད་པའི་གཞི་བསྐྱེད་དེ། དེས་ན་དགེ་འདུན་འཐབ་ཀྲོལ་དང་། མཚང་འདྲུ་བ
དང་། རྗོད་པ་དང་། འགྱེད་པ་བྱུང་ཞིང་གནས་པས། དགེ་འདུན་གྱིས་བདག་ཅག་དགེ་སློང་དམར་སེར་ཅན་འཐབ་ཀྲོལ་བགྱིད
པ༔ མཚང་འདྲུ་བར་བགྱིད་པ། རྗོད་པར་བགྱིད་པ། འགྱེད་པར་བགྱིད་པ། རྗོད་པའི་གཞི་བགྱིད་པ་རྣམས་ལ་བསྡིགས་པའི

༄༅། །ཕྲིན་ལས་མཛད་ལགས་ཏེ། བདག་ཅག་བསྙིགས་པའི་ཕྲིན་ལས་མཛད་ལགས་པ་རྣམས་སྐྲ་གྲེན་དུ་འགྲེང་བ་ལྟ་བུ
དང་། སྐྲ་ཤིག་པ་ལྟ་བུར་དགེ་འདུན་ལ་སྨྲས་ལ་ལྟུང་བར་ལྟ་བུར་བགྱིད། འབྱུང་བར་བསྒྱོད། མཚུངས་པར་ཉེ་བར་སྟོན།
མཚམས་ཀྱི་ནང་དུ་མཆིས་ནས་བསླང་བ་གསོལ་ཏེ། འཕབ་ཀྲོལ་བགྱིད་པ་ཉིད་ཀྱང་སྤྱོད་ན་དགེ་འདུན་བཙུན་པ་ཐུགས་བརྩེ་བ
ཅན་ཐུགས་བརྩེ་བ་ཉེ་བར་བཟུང་ནས། བདག་ཅག་དགེ་སློང་དམར་སེར་ཅན་འཕབ་ཀྲོལ་བགྱིད་པ། མཚང་འདྲུ་བར་བགྱིད་པ།
རྩོད་པར་བགྱིད་པ། འཁྲིད་པར་བགྱིད་པ། རྩོད་པའི་གཞི་བགྱིད་པ་བསྙིགས་པའི་ཕྲིན་ལས་མཛད་པ་ལགས་པ་བསླང་བར

གསོལ། དེ་སྐད་ལན་གཉིས་ལན་གསུམ་དུ་བཟླས་སོ། །དེའི་འོག་ཏུ་དགེ་སློང་གཅིག་གིས་གསོལ་བ་བྱས་ཏེ་ལས་བྱའོ། །དགེ་
འདུན་བཙུན་པ་རྣམས་གསན་དུ་གསོལ། དགེ་སློང་དམར་སེར་ཅན་འདི་དག་ནི་འཕབ་ཀྱོལ་བགྱིད་པ་ནས་རྩོད་པའི་གཞི་བགྱིད་
པའི་བར་དུ་སྟེ། དེ་དག་གིས་དགེ་འདུན་ལ་ཡང་དང་ཡང་དུ་རྩོད་པའི་གཞི་སྐྱེད་དེ། དེས་ན་དགེ་འདུན་འཕབ་ཀྱོལ་དང་། མཚང་
འབྲུ་བ་དང་། རྩོད་པ་དང་འགྱེད་པ་བྱུང་ཞིང་གནས་པས། དགེ་འདུན་གྱིས་འཕབ་ཀྱོལ་བགྱིད་པ་འདི་རྣམས་ལ་བསྙིགས་པའི་
ཕྲིན་ལས་མཛད་ལགས་ཏེ། བསྙིགས་པའི་ཕྲིན་ལས་མཛད་ལགས་པ་འདི་རྣམས་རྩྭ་སྒྲེན་དུ་འགྲེང་བ་ལྟ་བུ་དང་། རྩྭ་ཞིག་པ་ལྟ

བཞི་བརྒྱ་སོ་ལྔ

༄༅། །བུར་དགེ་འདུན་ལ་སྦྱུས་ལ་ལྟུང་བ་ལྟ་བུར་བགྱིད། འབྱུང་བར་བསྐྲོད། མཚུངས་པར་ཉེ་བར་སྟོན། མཚམས་ཀྱི་ནང་དུ་མཆིས་ནས་བསླང་བ་གསོལ་ཏེ། འཕབ་ཀྲོལ་བགྱིད་པ་ཉིད་ཀུང་སྒྲོང་དོ་ཞེས་མཆིའ། གལ་ཏེ་དགེ་འདུན་གྱི་དུས་ལ་བབ་ཅིང་བཟོད་ན་དགེ་འདུན་གྱིས་གནང་བར་མཛོད་ཅིག་དང་། དགེ་འདུན་གྱིས་དགེ་སློང་དམར་སེར་ཅན་རྣམས་བསླང་བར་མཛོད་དོ། །འདི་ནི་གསོལ་བའོ། །ལས་བྱ་བ་ནི་དགེ་འདུན་བཙུན་པ་རྣམས་གསན་དུ་གསོལ། །དགེ་སློང་དམར་སེར་ཅན་འདི་དག་ནི་འཕབ་ཀྲོལ་བགྱིད་པ་ཞེས་བྱ་བ་ནས་རྩོད་པའི་གཞི་བགྱིད་པའི་བར་དུ་སྟེ། དེ་དག་གིས་དགེ་འདུན་ལ་རྩོད་པའི་གཞི་སྐྱེད་དེ། དེས་ན

Karma Leksheyling Shedra Collection. Digitization by eGangotri. Funding by MIDF

འདུལ

དགེ་འདུན་འཕབ་གྲོལ་དང་། མཚང་འདྲུ་བ་དང་། རྗོད་པ་དང་། འགྲེད་པ་བྱུང་ཞིང་གནས་པས། དགེ་འདུན་གྱིས་འཕབ་གྲོལ་
བགྱིད་པ་འདི་རྣམས་ལ་བསྡིགས་པའི་ཕྱིན་ལས་མཛད་ལགས་ཏེ། བསྡིགས་པའི་ཕྱིན་ལས་མཛད་ལགས་པ་འདི་རྣམས་སྒྲ་གྲེན་
དུ་འགྲེང་བལྟ་བུ་དང་། སྒྲ་ཞིག་པ་ལྟ་བུར་དགེ་འདུན་ལ་སྨྲས་ལ་ལྟུང་བལྟ་བུར་བགྱིད། འབྱུང་བར་བསྐྱོད། མཆུངས་པར་ཉེ
བར་སྟོན། མཚམས་ཀྱི་ནང་དུ་མཆིས་ནས་བསླང་བ་གསོལ་ཏེ། འཕབ་གྲོལ་བགྱིད་པ་ཉིད་ཀྱང་སྤྱོང་ངོ་ཞེས་མཆིས་ནས། དེའི་སླད་
དུ་དགེ་འདུན་གྱིས་དགེ་སློང་དམར་སེར་ཅན་འཕབ་གྲོལ་བགྱིད་པ་བསྡིགས་པའི་ཕྱིན་ལས་མཛད་ལགས་པ་རྣམས་བསླང་བར་

འདུལ་བ། ཞི

ཐ

Karma Leksheyling Shedra Collection. Digitization by eGangotri. Funding by MIDF

༄༅། །མདོ་ན་ཚེ་དང་ལྡན་པ་གང་དག་དགེ་སློང་དམར་སེར་ཅན་འཐབ་ཀྲོལ་བགྱིད་པ་བསྡིགས་པའི་ཕྱིར་ལས་མཛད་
ལགས་པ་རྣམས་བསླང་བར་བཟོད་པ་དེ་དག་ནི་ཅང་མ་གསུང་ཤིག །གང་དག་མི་བཟོད་པ་དེ་དག་ནི་གསུང་ཤིག །འདི་ནི་
ལས་བརྗོད་པ་དང་པོ་སྟེ། དེ་བཞིན་དུ་ལས་བརྗོད་པ་གཉིས་དང་གསུམ་གྱི་བར་དུ་བརྗོད་པར་བྱའོ། །དགེ་འདུན་གྱི་བཟོད་ཅིང་
གནང་ནས་དགེ་འདུན་གྱིས་དགེ་སློང་དམར་སེར་ཅན་འཐབ་ཀྲོལ་བགྱིད་པ་བསྡིགས་པའི་ཕྱིར་ལས་མཛད་ལགས་པ་རྣམས
བསླང་བར་མཛད་ལགས་ཏེ། འདི་ལྟར་ཅང་མི་གསུང་བས་དེ་དེ་བཞིན་དུ་འཛིན་ཏོ།། །།འདུལ་བ་གཞི། བམ་པོ་བདུན་བཅུ་པ།

འདུལ

འདུལ་བ་བཞི

ཁ

སངས་རྒྱས་བཅོམ་ལྡན་འདས་རྒྱལ་བུ་རྒྱལ་བྱེད་ཀྱི་ཚལ་མགོན་མེད་ཟས་སྦྱིན་གྱི་ཀུན་དགའ་ར་བ་ན་བཞུགས་སོ། །དེའི་ཚེ་དགེ་
སློང་ལེགས་ལྡན་ཡང་དང་ཡང་དུ་ལྟུང་བ་འབྱིན་པ་ཞིག་སྟེ། དགེ་འདུན་ལྷག་མའི་ལྟུང་བ་འབྱིན་པས་དེ་ལ་དགེ་སློང་རྣམས་ཀྱིས་
སྒྲོ་བ་དང་། གཞི་ནས་སྒྲོ་བ་དང་། མགུ་བར་བྱ་བ་སྦྱིན་པ་དང་། འབྱིན་པས་བྱ་བ་མང་ཞིང་བྱེད་པ་མང་པོར་གྱུར་པས་ལུང་ནོད་
པ་དང་། སློག་པ་དང་། འདོན་པ་དང་། རྣལ་འབྱོར་དང་། ཡིད་ལ་བྱ་བ་དང་། ནང་གི་སེམས་ཞི་གནས་སུ་བྱ་བ་ཞོར་བར་གྱུར
བའི་སྐབས་དེ་དགེ་སློང་རྣམས་ཀྱིས་བཅོམ་ལྡན་འདས་ལ་གསོལ་བ་དང་། བཅོམ་ལྡན་འདས་ཀྱིས་བཀའ་སྩལ་པ། དགེ་སློང་

DHARMA 872 YESHE DE

Karma Leksheyling Shedra Collection. Digitization by eGangotri. Funding by MIDF

༄༅། །དག་ཁྱེད་ཀྱིས་དགེ་སློང་ལེགས་ལྡན་ཡང་དང་ཡང་དུ་ལྟུང་བ་འབྱིན་པ་དང་། གཞན་ཡང་དེ་ལྟ་བུ་དང་མཐུན་པ་སུ་
ཡང་རུང་བ་ལ་སྨད་པའི་ལས་བྱོས་ཤིག །རྒྱུ་ཐུས་སྨད་པའི་ལས་བྱས་ན་དེ་ནི་ཆོས་མ་ཡིན་པའི་ལས་དང་འདུལ་བ་མ་ཡིན་པའི་
ལས་ཡིན་ཏེ། དེས་ན་དགེ་འདུན་ཡང་འགལ་ཚབས་ཅན་དུ་འགྱུར་རོ། །ལྔ་གང་གིས་ཞེ་ན། གླེང་བ་མ་བྱས་པ་དང་། དྲན་པར་མ་
བྱས་པ་དང་། གཞི་མེད་པ་དང་། ཁས་མ་བླངས་པ་དང་། མངོན་སུམ་དུ་མ་སྒྱུར་པར་བྱེད་པའོ། །ཡང་རྒྱུ་ཐུས་སྨད་པའི་ལས་
བྱས་ན་དེ་ནི་ཆོས་ཀྱི་ལས་དང་འདུལ་བའི་ལས་ཡིན་ཏེ། དེས་ན་དགེ་འདུན་ཡང་འགལ་ཚབས་ཅན་དུ་མི་འགྱུར་རོ། །ལྔ་གང་གིས

འདུལ། འདུལ་བ་གཞི། ཀ

ཞེ་ན། གླེང་བ་བྱས་པ་དང་། དྲན་པར་བྱས་པ་དང་། གཞི་དང་བཅས་པ་དང་། ཁས་བླངས་པ་དང་། མངོན་སུམ་དུ་གྱུར་པའིའོ། །
འདི་ལྟར་ཡང་བྱ་སྟེ། གནས་མལ་བཤམས་ལ་གཎྜི་བརྡུངས་ཏེ་དྲིས་པའི་ཚིག་གིས་དགེ་སློང་རྣམས་ལ་ཡང་དག་པར་བསྒོ་ལ།
དགེ་འདུན་ཐམས་ཅད་ཚོགས་ཤིང་མཐུན་པར་གྱུར་པ་དང་། དགེ་སློང་གཅིག་གིས་གསོལ་བ་བྱས་ཏེ་ལས་བྱའོ། །དགེ་འདུན་
བཙུན་པ་རྣམས་གསན་དུ་གསོལ། དགེ་སློང་ལེགས་ལྡན་འདི་ལྟུང་བ་ཡང་དང་ཡང་དུ་བགྱིད་དེ། ཡང་དང་ཡང་དུ་དགེ་འདུན་
ལྷག་མའི་ལྟུང་བ་འབྱིན་པས་དགེ་སློང་རྣམས་འདི་ལ་སྤོ་བ་དང་། གཞི་ནས་སྤོ་བ་དང་། མགུ་བ་སྦྱོལ་བ་དང་། འབྱིན་པ་མཛད་

DHARMA 874 YESHE DE

Karma Leksheyling Shedra Collection. Digitization by eGangotri. Funding by MIDF

༄༅། །ལས་བགྱི་བ་མང་ཞིང་བགྱིད་པ་མངས་པས་ལུད་ནོད་པ་དང་ཀློག་པ་དང་། འདོན་པ་དང་། རྣལ་འབྱོར་དང་། ཡིད་
ལ་བགྱི་བ་དང་། ནང་དུ་སེམས་ཞི་གནས་སུ་བགྱི་བ་ཤོར་བར་གྱུར་ལགས་ན། གལ་ཏེ་དགེ་འདུན་གྱི་དུས་ལ་བབ་ཅིང་བཟོད་ན
དགེ་འདུན་གྱིས་གནང་བར་མཛོད་ཅིག་དང་། དགེ་འདུན་གྱིས་དགེ་སློང་ལེགས་ལྡན་ཡང་དང་ཡང་དུ་ལྷུང་བ་འབྱིན་པ་ལ་སྣང་
བའི་ཕྱིན་ལས་མཛད་དོ། །འདི་ནི་གསོལ་བའོ། །ལས་ནི་འདི་ལྟར་བྱ་སྟེ། དགེ་འདུན་བཙུན་པ་རྣམས་གསན་དུ་གསོལ། དགེ
སློང་ལེགས་ལྡན་འདི་ཡང་དང་ཡང་དུ་ལྷུང་བ་བགྱིད་དེ། ཡང་དང་ཡང་དུ་དགེ་འདུན་ལྷག་མའི་ལྷུང་བ་འབྱིན་ནས་དགེ་སློང་

ཉམས་འདི་ལ་སྤྱོ་བ་དང་། གཞི་ནས་སྤྱོ་བ་དང་། མགུ་བར་བགྱི་བ་སྤེལ་བ་དང་། འབྱིན་པར་མཛད་པས་བགྱི་བ་མང་ཞིང་
བགྱིད་པ་མངས་པས་ཕྱུང་ནོད་པ་དང་། སྐྱོག་པ་དང་། འཆོན་པ་དང་། ཉལ་འབྱོར་དང་། ཕིད་ལ་བགྱི་བ་དང་། ནང་དུ་སེམས
ཞི་གནས་སུ་བགྱི་བ་ཤོར་ནས། དེའི་སླད་དུ་དགེ་འདུན་གྱིས་དགེ་སློང་ལེགས་ལྡན་ཡང་དང་ཡང་དུ་ལྷུང་བ་བགྱིད་པ་ལ་སྨད་པའི
ཕྱིན་ལས་མཛད་ནཚོ་དང་ལྡན་པ་གང་དག་དགེ་སློང་ལེགས་ལྡན་ཡང་དང་ཡང་དུ་ལྷུང་བ་འབྱིན་པ་ལ་སྨད་པའི་ཕྱིན་ལས་མཛད
པར་བཟོད་པ་དེ་དག་ནི་ཅང་མ་གསུང་ཤིག །གང་དག་མི་བཟོད་པ་དེ་དག་ནི་གསུང་ཤིག །འདི་ནི་ལས་བརྗོད་པ་དང་པོ

༄༅། །ཡིན་ཏེ། དེ་བཞིན་དུ་ལས་བརྗོད་པ་གཉིས་པ་དང་། གསུམ་གྱི་བར་དུ་བརྗོད་པར་བྱའོ། །དགེ་འདུན་གྱིས་བཟོད་ཅིང་གནང་ནས་དགེ་འདུན་གྱིས་དགེ་སློང་ལེགས་ལྡན་ཡང་དང་ཡང་དུ་ལྟུང་བ་འབྱིན་པ་ལ་སྨད་པའི་ཕྱིན་ལས་མཛད་ལགས་ཏེ། འདི་ལྟར་ཅང་མི་གསུང་བས་དེ་དེ་བཞིན་དུ་འཛིན་ཏོ། །དགེ་སློང་དག་ངས་དགེ་སློང་སྨད་པའི་ལས་བྱས་པའི་ཀུན་ཏུ་སྤྱོད་པའི་ཆོས་བཅའ་བར་བྱ་སྟེ། དགེ་སློང་སྨད་པའི་ལས་བྱས་པས་རབ་ཏུ་དབྱུང་བར་མི་བྱ། བསྙེན་པར་རྫོགས་པར་མི་བྱ། གནས་སྦྱིན་པར་མི་བྱ། དགེ་ཚུལ་གཞག་པར་མི་བྱ། ཞེས་བྱ་བའི་བར་གོང་མ་བཞིན་དུ་བསྐྱིགས་པའི་ལས་བྱས་པ་ལ་གསུངས་པ་དེ་བཞིན་དུ་

བརྗོད་པར་བགྱིའོ། །སྨད་པའི་ལས་བྱས་པའི་དགེ་སློང་གིས་ཀུན་ཏུ་སྤྱོད་པའི་ཆོས་ཇི་ལྟར་བཅས་པ་བཞིན་ཡང་དག་པར་བླངས་ཏེ་
འདུག་པར་མི་བྱེད་ན་འགལ་ཚབས་ཅན་དུ་འགྱུར་རོ། །དེ་ལྟར་སྨད་པའི་ལས་བྱས་པ་དེ་སྐྲ་སྒྲེན་དུ་འགྲེང་བ་ལྟ་བུ་དང་། སྐྲ་ཞིག་
པ་ལྟ་བུ་དང་། དགེ་འདུན་ལ་སྨྲས་ལ་ལྟུང་བ་ལྟ་བུར་བྱེད་ཅེས་བྱ་བ་ནས། མཚམས་ཀྱི་ནང་དུ་འདུག་ནས་བསླང་བར་གསོལ་ཏེ།
ཡང་དང་ཡང་དུ་ལྟུང་བ་བྱེད་པ་ཉིད་ཀྱང་སྤྱོད་དོ་ཞེས་པའི་སྐབས་དེ་དགེ་སློང་རྣམས་ཀྱིས་བཅོམ་ལྡན་འདས་ལ་གསོལ་བ་དང་།
བཅོམ་ལྡན་འདས་ཀྱིས་བཀའ་སྩལ་པ། དགེ་སློང་དག་ཁྱེད་ཀྱིས་དགེ་སློང་ལེགས་ལྡན་སྨད་པའི་ལས་བྱས་པ་དང་། གཞན་ཡང་

Karma Leksheyling Shedra Collection. Digitization by eGangotri. Funding by MIDF

༄༅། །དེ་སྐད་བྱ་དང་མཐུན་པ་སུ་ཡང་རུང་བ་ལ་བསླང་བའི་ལས་བྱོས་ཤིག་སླད་པའི་ལས་བྱས་པ་ཆོས་ལྔ་དང་ལྡན་པ་བསླང་
བར་བྱ་སྟེ། ལྔ་གང་ཞེ་ན། སྐྲ་གྲེན་དུ་འགྲེང་བ་ལྟ་བུ་དང་། སྐྲ་ཞིག་པ་ལྟ་བུར་དགེ་འདུན་ལ་སྤྲུས་ལ་ལྟུང་བ་ལྟ་བུར་བྱེད་པ་དང་།
འབྱུང་བར་བསྐྱོད་པ་དང་། མཚུངས་པར་ཉེ་བར་སྟོན་པ་དང་། མཚམས་ཀྱི་ནང་དུ་འདུག་ནས་བསླང་བ་གསོལ་བ་དང་།
ཡང་དང་ཡང་དུ་ལྟུང་བ་འབྱིན་པ་ཡང་སྤོང་བའོ། །བསླང་བ་ནི་འདི་ལྟར་བྱ་སྟེ། གནས་མལ་བཤམས་ལ་གཎྜི་བརྡུངས་ཏེ་དྲིས་
པའི་ཚིག་གིས་དགེ་སློང་རྣམས་ལ་ཡང་དག་པར་བསྒོ་ལ། དགེ་འདུན་ཐམས་ཅད་ཚོགས་ཤིང་མཐུན་པར་གྱུར་པ་དང་དགེ་སློང་

འདུལ། འདུལ་བ་གཞི། ཁ

ལེགས་ལྡན་གྱིས་རྒྱན་རིམས་ཀྱི་མདུན་དུ་ཙོག་ཙོག་པོར་འདུག་ལ་ཐལ་མོ་སྦྱར་བ་བཏུད་ལ་འདི་སྐད་ཅེས་བརྗོད་པར་བྱའོ། །དགེ་
འདུན་བཙུན་པ་རྣམས་གསན་དུ་གསོལ། བདག་དགེ་སློང་ལེགས་ལྡན་ཡང་དང་ཡང་དུ་ལྟུང་བ་བགྱིད་དེ། ཡང་དང་ཡང་དུ་
དགེ་འདུན་ལྷག་མའི་ལྟུང་བ་འབྱིན་པས། དེའི་སྐད་དུ་བདག་ལ་དགེ་སློང་རྣམས་ཀྱིས་སྤོ་བ་དང་། གཞི་ནས་སྤོ་བ་དང་།
མགུ་བར་བགྱི་བར་སྩོལ་བ་དང་། འབྱིན་པས་བགྱི་བ་མང་ཞིང་བགྱིད་པ་མངས་པས་ཕྱུང་ནོད་པ་དང་། སྐྱོག་པ་དང་། འདོན་པ་
དང་། རྣལ་འབྱོར་དང་། ཡིད་ལ་བགྱི་བ་དག་ནང་དུ་སེམས་ཞི་གནས་སུ་བགྱི་བ་ཞོར་ནས་དགེ་འདུན་གྱིས་བདག་ལ་སྣང་བའི་

DHARMA 880 YESHE DE

Karma Leksheyling Shedra Collection. Digitization by eGangotri. Funding by MIDF

༄༅། །ཕྲིན་ལས་མཛད་ལགས་ཏེ། སྣད་པའི་ཕྲིན་ལས་མཛད་ལགས་པ་བདག་སྐྲ་བྱིན་དུ་འབྲིང་བ་ལྟ་བུ་དང་། སྐྲ་ཞིག་པ་
ལྟ་བུར་དགེ་འདུན་ལ་སྨྲས་ལ་ལྟུང་བ་ལྟ་བུར་བགྱིད། འབྱུང་བར་བསྒྲོད། མཚུངས་པར་ཉེ་བར་སྟོན། མཚམས་ཀྱི་ནང་དུ་མཆིས་
ནས་བསླང་བ་གསོལ་ཏེ། ཡང་དང་ཡང་དུ་ལྟུང་བ་འབྱིན་པ་ཡང་སྐྱོང་བར་བགྱིད་ན། དགེ་འདུན་བཙུན་པ་ཐུགས་བརྩེ་བ་ཅན་
ཐུགས་བརྩེ་བ་ཉེ་བར་བཟུང་སྟེ། བདག་དགེ་སློང་ལེགས་ལྡན་ཡང་དང་ཡང་དུ་ལྟུང་བ་འབྱིན་པ་སྣད་པའི་ཕྲིན་ལས་མཛད་
ལགས་པ་བསླང་བར་གསོལ། དེ་སྐད་ཅེས་ལན་གཉིས་ལན་གསུམ་དུ་བརྗོད་པར་བྱའོ། །དེའི་འོག་ཏུ་དགེ་སློང་གཅིག་གིས་

Karma Leksheyling Shedra Collection. Digitization by eGangotri. Funding by MIDF

གསོལ་བ་བྱས་ཏེ་ལས་བྱའོ། །དགེ་འདུན་བཙུན་པ་རྣམས་གསན་དུ་གསོལ། དགེ་སློང་ལེགས་ལྡན་འདི་ཡང་དང་ཡང་དུ་ལྷུང་བ་
འབྱིན་ཏེ་ཞེས་བྱ་བ་ནས་ནང་དུ་སེམས་ཞི་གནས་སུ་བགྱི་བར་ཞེས་བྱ་བའི་བར་གོང་མ་བཞིན་དུ་སྦྱི། དགེ་འདུན་གྱིས་འདི་ཡང་དང་
ཡང་དུ་ལྷུང་བ་བགྱིད་པས་སྨད་པའི་ཕྱིན་ལས་མཛད་དེ། སྨད་པའི་ཕྱིན་ལས་མཛད་ལགས་པ་འདི་སྐྲ་སྒྲེན་དུ་འགྲེང་བ་ལྷ་བུ
དང་། སྐྲ་ཞིག་པ་ལྷ་བུར་དགེ་འདུན་ལ་སྒྲུས་ལ་ལྷུང་བ་ལྷ་བུར་བགྱིད་ཅེས་བྱ་བ་ནས། ཡང་དང་ཡང་དུ་ལྷུང་བ་འབྱིན་པ་ཉིད་ཀྱང་
སྤོང་ངོ་ཞེས་མཆིས་ན་ཞེས་བྱ་བའི་བར་གོང་མ་བཞིན་དུ་སྦྱི། གལ་ཏེ་དགེ་འདུན་གྱི་དུས་ལ་བབ་ཅིང་བཟོད་ན་དགེ་འདུན་གྱིས

Karma Leksheyling Shedra Collection. Digitization by eGangotri. Funding by MIDF

༄༅། །གནང་བར་མཛོད་ཅིག་དང་། དགེ་འདུན་གྱིས་དགེ་སློང་ལེགས་ལྡན་ཡང་དང་ཡང་དུ་ལྟུང་བ་འབྱིན་པ་སྨད་པའི་ཕྱིན་
ལས་མཛད་ལགས་པ་སློང་བར་མཛད་དོ། །འདི་ནི་གསོལ་བའོ། །ལས་བྱ་བ་ནི། དགེ་འདུན་བཙུན་པ་རྣམས་གསན་དུ་གསོལ།
དགེ་སློང་ལེགས་ལྡན་ཡང་དང་ཡང་དུ་ལྟུང་བ་འབྱིན་པ་སྨད་པའི་ཕྱིན་ལས་མཛད་ལགས་པ་འདི་སྐྲ་གྲིབ་དུ་འགྲེང་བ་ལྷ་བུ་དང་།
སྐྲ་ཞིག་པ་ལྟ་བུར་དགེ་འདུན་ལ་སྤྲུས་ལ་ལྟུང་བ་ལྟ་བུར་བགྱིད། འབྱུང་བར་བསྐྱོད། མཚུངས་པར་ཉེ་བར་སྟོན། མཚམས་ཀྱི་ནང་
དུ་མཆིས་ནས་བསླང་བ་གསོལ་ཏེ། ཡང་དང་ཡང་དུ་ལྟུང་བ་བགྱིད་པ་ཉིད་ཀྱང་སྤྱོང་ངོ་ཞེས་མཆིནས་དེའི་སླད་དུ་དགེ་འདུན་

Karma Lekshеyling Shedra Collection. Digitization by eGangotri. Funding by MIDF

གྱིས་དགེ་སློང་ལེགས་ལྡན་ཡང་དང་ཡང་དུ་ལྟུང་བ་བསྒྲིད་པ་སྨད་པའི་ཕྱིན་ལས་མཛད་ལགས་པ་སློང་བར་མཛད་ན། ཚེ་དང་
ལྡན་པ་གང་དག་དགེ་སློང་ལེགས་ལྡན་ཡང་དང་ཡང་དུ་ལྟུང་བ་བསྒྲིད་པ་སྨད་པའི་ཕྱིན་ལས་མཛད་ལགས་པ་བསླང་བར་བཟོད་
པ་དེ་དག་ནི་ཅང་མ་གསུང་ཤིག །གང་དག་མི་བཟོད་པ་དེ་དག་ནི་གསུང་ཤིག །འདི་ནི་ལས་བརྗོད་པ་དང་པོ་སྟེ། དེ་བཞིན་དུ་
ལས་བརྗོད་པ་གཉིས་དང་གསུམ་གྱི་བར་དུ་བརྗོད་པར་བྱའོ། །དགེ་འདུན་གྱིས་བཟོད་ཅིང་གནང་ནས་དགེ་འདུན་གྱིས་དགེ་སློང་
ལེགས་ལྡན་ཡང་དང་ཡང་དུ་ལྟུང་བ་བསྒྲིད་པ་སྨད་པའི་ཕྱིན་ལས་མཛད་ལགས་པ་བསླང་སྟེ། འདི་ལྟར་ཅང་མི་གསུང་བས་དེ་དེ་

༄༅། །བཞིན་དུ་འཛིན་ཏོ། །སངས་རྒྱས་བཅོམ་ལྡན་འདས་མཉན་ཡོད་ན་རྒྱལ་བུ་རྒྱལ་བྱེད་ཀྱི་ཚལ་མགོན་མེད་ཟས་སྦྱིན་
གྱི་ཀུན་དགའ་ར་བ་ན་བཞུགས་སོ། །དེའི་ཚེ་རི་ནག་པོ་ལ་དགེ་སློང་འགྲོ་མགྲོགས་དང་ནབ་སོ་ཁྲིམ་སྨན་འབྱིན་པ་སྡིག་པའི་ཆོས་
ཀུན་དུ་སྤྱོད་པ་གནས་སོ། །དེ་གཉིས་དགེ་སྦྱོང་གི་ལས་མ་ཡིན་པ་འདི་ལྟ་བུ་དག་བྱེད་ཅིང་བྱེད་དུ་འཇུག་སྟེ། །འདི་ལྟ་སྟེ་བུད་མེད་
དང་ལྷན་ཅིག་ཁ་དཔྲ་ཟེར། རྩེ་བར་བྱེད། ཟེ་སློང་བར་བྱེད། མིག་ཟུར་གྱིས་ལྟ་བར་བྱེད། འཕྱར་བར་བྱེད། ལུས་ཀྱིས་རྟོགས་
བར་བྱེད། རྟེན་གཅིག་ལ་ཡང་ལྷན་ཅིག་འདུག་པར་བྱེད། སྣོད་གཅིག་ཏུ་ལོངས་སྤྱོད་པར་བྱེད། ཕོར་བུ་གཅིག་ཏུ་ཆང་རྣམ་པ་

སྣ་ཚོགས་འཕྲུང་བར་བྱེད། མི་རྟོག་འཕྲོག་པར་བྱེད། འཕྲོག་ཏུ་འཇུག །མི་རྟོག་ཕྱིར་རྒྱུད་པར་བྱེད། རྒྱུད་དུ་འཇུག །མི་རྟོག
གི་ཐུམ་བུའི་རྣ་རྒྱན་བྱེད། བྱེད་དུ་འཇུག །གར་བྱེད། གར་བྱེད་དུ་འཇུག །གླུ་ལེན་པར་བྱེད། གླུ་ལེན་དུ་འཇུག །རོལ་མོའི་ཆ
བྱད་འབུད་པར་བྱེད། འབུད་དུ་འཇུག །གར་མཁས་པ་དང་། གླུ་སྙན་པ་དང་། རོལ་མོའི་ཆ་བྱད་འབུད་པ་མཁས་པ་ལ་གླ་སྦྱིན
པར་བྱེད། གོས་རྣམས་བརྗེས་ནས་རྒྱུག་པར་བྱེད། མཆོང་བར་བྱེད། རྐལ་བར་བྱེད། ཀང་པ་གཅིག་བསྐུམས་ཏེ་སྐོར་བར
ཡང་བྱེད། ལག་འགྲོས་ཀྱིས་ཀྱང་སྐོར་བར་བྱེད། ཉ་ཚེར་གྱིས་ཀྱང་སྐོར་བར་བྱེད། ཆུ་བགགས་ཤིང་གཏོང་བར་བྱེད། ཆུ་ལ

Karma Leksheyling Shedra Collection. Digitization by eGangotri. Funding by MIDF

Karma Leksheyling Shedra Collection. Digitization by eGangotri. Funding by MIDF

༄༅། །སྤྲུལ་པའི་སྐད་འཕྲིན། ཚུལ་རྫའི་སྦྲ་ཡང་འཕྲིན། གླང་པོ་ཆེའི་སྐད་ཀྱང་འཕྲིན། རྟའི་སྐད་ཀྱང་འཕྲིན། ཁྱུ་མཆོག
འགྲིང་བའི་སྐད་ཀྱང་འཕྲིན། ཁམས་རྫ་རྫའི་སྐད་ཀྱང་འཕྲིན། ཁམས་དུང་དང་། ཁམས་རྫ་དང་། རྨ་བྱའི་སྐད་ཀྱང་འཕྲིན། ཁྱེ་ཐུག་གི་
སྐད་ཀྱང་འཕྲིན། གླང་པོ་ཆེའི་འཐབ་མོ་ཡང་བྱེད། རྟའི་འཐབ་མོ་དང་། ཁྱུ་མཆོག་གི་འཐབ་མོ་དང་། མ་ཧེའི་འཐབ་མོ་དང་།
ར་འི་འཐབ་མོ་དང་། ལུག་གི་འཐབ་མོ་དང་། ཐུད་མེད་ཀྱི་འཐབ་མོ་དང་། སྐྱེས་པའི་འཐབ་མོ་དང་། གཞོན་ནུའི་འཐབ་མོ་དང་།
གཞོན་ནུ་མའི་འཐབ་མོ་དང་། བྱ་གག་གི་འཐབ་མོ་དང་། སྲེག་པའི་འཐབ་མོ་དང་། ཁྱི་ཁྲའི་འཐབ་མོ་ཡང་བྱེད་ཅིང་བྱེད་དུ་འཇུག

Karma Leksheyling Shedra Collection. Digitization by eGangotri. Funding by MIDF

སྟེ། དེ་རྣམས་དང་གཞན་ཡང་དགེ་སློང་གི་ལས་མ་ཡིན་པ་བྱེད་ཅིང་བྱེད་དུ་འཇུག་གོ །དེ་གཉིས་ཀྱི་ཚུལ་དང་། སྦྱོང་བ་དང་།
ཡོག་པར་སྒྲུབ་པ་དེས་རི་ནག་པོ་ལ་དགེ་སློང་མ་འོངས་པ་རྣམས་མི་འོང་ཞིང་འོངས་པ་རྣམས་ཀྱང་མི་འདོད་པས་རི་ནག་པོའི་གནས
འདོར་བར་བྱེད་དོ། །རི་ནག་པོ་ན་གནས་པའི་བྲམ་ཟེ་དང་ཁྱིམ་བདག་རྣམས་ཀྱང་ཡིད་མ་རངས་ཤིང་མ་མགུ་བས་འོངས་ནས་རིང་
དུ་ལོན་པ་གཙུག་མར་གནས་པ་རྣམས་ལ་ཡང་བཀའ་འཁོར་དུ་བསོད་སྙོམས་སྦྱིན་པར་བྱ་བར་མི་སེམས་ན་གློ་བུར་བ་རྣམས་ལ་
ལྟ་སྨོས་ཀྱང་ཅི་འཚལ། ཇི་ཙམ་དུས་གཞན་ཞིག་ན་ཚེ་དང་ལྡན་པ་ཀུན་དགའ་བོ་ཡུལ་ཀ་ཤི་ནས་ལྗོངས་རྒྱུ་ཞིང་སོང་བ་དང་རི་ནག

༄༅། །ཕོར་ཕྱིན་ནས་རི་ནག་པོའི་ཚལ་ན་འདུག་གོ །ཚེ་དང་ལྡན་པ་ཀུན་དགའ་བོ་སྔ་དྲོ་ཤམ་ཐབས་བགོས་ཆོས་གོས་དང་ལྷུང་བཟེད་ཐོགས་ནས་རི་ནག་པོར་བསོད་སྙོམས་ཀྱི་ཕྱིར་ཞུགས་པ་ལས། དེ་ཇི་ལྟར་ལྷུང་བཟེད་བཀྲུས་པས་རི་ནག་པོར་བསོད་སྙོམས་ཀྱི་ཕྱིར་ཞུགས་པ་ལྷུང་བཟེད་བཀྲུས་པ་དེ་བཞིན་དུ་སྐར་ཡོག་སྙེ་སྦྱིན་པ་ཡང་མ་རྙེད། ཚིག་ཀྱང་མ་སྙེར་ཏེ་ཚུང་ད་ན་བསོད་སྙོམས་གཅིག་ཀྱང་མ་རྙེད་དོ། །དེ་ནས་ཚེ་དང་ལྡན་པ་ཀུན་དགའ་བོ་འདི་སྙམ་དུ་སེམས་ཏེ། རི་ནག་པོ་འདི་སྔོན་ཡང་འབྱོར་ཅིང་རྒྱས་པ། ལོ་ལེགས་པ། སྐྱེ་བོ་དང་མི་མང་པོས་གང་བར་གྱུར་ཅིང་བསོད་སྙོམས་པ་དང་སློང་མོ་པས་རྙེད་སླ་བར་གྱུར་ལ།

ད་དུང་ཡང་རི་ནག་པོ་འདི་འགྱུར་ཅིང་རྒྱས་པ། བདེ་བ་དང་ལོ་ལེགས་པ་དང་། སྐྱེ་བོ་དང་མི་མང་པོས་གང་བར་འགྱུར་ན། ཚོན་ཀུང་བདག་ནི་ཧི་ལྷ་ར་ལྷུང་བཟེད་བཀུས་པས་རི་ནག་པོར་བསོད་སྙོམས་ཀྱི་ཕྱིར་ཞུགས་པ་ལྷུང་བཟེད་བཀུས་པ་དེ་བཞིན་དུ་སྣར་ལོག་སྣེ་སྙིན་པ་ཡང་མ་རྙེད་དོ། །ཚིག་ཀུང་མ་སྣེར་ཧེ་ཚུང་དུན་བསོད་སྙོམས་གཅིག་ཙམ་ཡང་མ་རྙེད་ན། འདིར་བཅོམ་ལྡན་འདས་ཀྱི་ཉན་ཐོས་བྱིས་པ། བླུན་པ་མི་གསལ་བ། མི་མཁས་པ་འཁག་འཞིག་གིས་ཉོན་མོངས་པའི་དབང་གིས་རིགས་ཀྱི་བུད་མེད་དམ། རིགས་ཀྱི་ནཆུང་ལ་སྨྲས་སམ། རེག་གམ། ཁ་དོན་སྨྲས་པར་མགྱུར་གྲང་སྙམ་མོ། །དེའི་ཚེ་རི་ནག་པོའི་བྲམ་ཟེ་དང་ཁྱིམ་

Karma Lekshеyling Shedra Collection. Digitization by eGangotri. Funding by MIDF

༄༅། །བདག་རྣམས་ཀྱི་འདུན་ཁང་དུ་དགེ་བསྙེན་ལྔ་བརྒྱ་ཙམ་དགོས་པ་འགའ་ཞིག་གི་ཕྱིར་འདུས་ཤིང་འཁོད་པར་གྱུར་ཏོ། །
དེ་ནས་ཚེ་དང་ལྡན་པ་ཀུན་དགའ་བོ་རི་ནག་པོའི་བྲམ་ཟེ་དང་ཁྱིམ་བདག་རྣམས་ཀྱི་འདུན་ཁང་ག་ལ་བ་དེར་སོང་སྟེ་ཕྱིན་པ་དང་།
རི་ནག་པོའི་བྲམ་ཟེ་དང་ཁྱིམ་བདག་རྣམས་ལ་འདི་སྐད་ཅེས་སྨྲས་སོ། །ཤེས་ལྡན་དག་སྔོན་ནི་རི་ནག་པོ་འདི་ཞེས་བྱ་བ་ནས་བསོད་
སྙོམས་གཅིག་ཀྱང་མ་རྙེད་དོ། །ཞེས་བྱ་བའི་བར་སོང་མ་བཞིན་དུའོ། །དེ་སྐད་ཅེས་སྨྲས་པ་དང་རི་ནག་པོའི་བྲམ་ཟེ་དང་ཁྱིམ་
བདག་རྣམས་མིག་གནམ་དུ་བལྟས་ནས་འདུག་གོ །དེའི་ཚེ་དགེ་བསྙེན་ཚུ་ལ་རྩེ་ཞེས་བྱ་བ་འཁོར་དེ་ཉིད་དུ་འདུས་ཤིང་འདུག་པར

Karma Lekshey Ling Shedra Collection. Digitization by eGangotri. Funding by MIDF

སྒྱུར་ཏོ། །དེ་ནས་དགེ་བསྙེན་ཚུ་ལ་རྩེས་ཚེ་དང་ལྡན་པ་ཀུན་དགའ་བོའི་ལག་ནས་བཟུང་སྟེ་མཐའ་གཅིག་ཏུ་དོང་ནས། ཚེ་དང་ལྡན་
པ་ཀུན་དགའ་བོ་ལ་འདི་སྐད་ཅེས་སྨྲས་སོ། །བཙུན་པ་མཁྱེན་པར་མཛོད་ཅིག །རི་ནག་པོ་འདི་ན་དགེ་སློང་འབྲོ་མགྲོགས་དང་
ནབ་སོ་ཁྲིམ་སྲུན་འཁྲིན་པ་སྡིག་པའི་ཆོས་ཀུན་ཏུ་སྤྱོད་པ་དག་ཅིག་གནས་ཏེ་དེ་གཉིས་ཀྱིས་བུད་མེད་རྣམས་དང་ལྷན་ཅིག་ཁ་དབྱ་
ཟེར་ཞེས་བྱ་བ་ནས་ཚེ་དང་ལྡན་པ་ཀུན་དགའ་བོ་ཞེས་བྱ་བ་ནས། ཇི་ལྟར་སོང་དུ་ཁྲིམ་སྲུན་འཁྲིན་པའི་དགེ་འདུན་ལྷག་མའི་བསླབ་
པ་ལ་བསྟན་པ་བཞིན་དུ་སྟེ། དགེ་སློང་འབྲོ་མགྲོགས་དང་ནབ་སོ་གཉིས་བསྐྲད་པའི་ལས་བྱས་ཤིག་འདི་ལྟར་ཡང་བྱ་སྟེ། དགེ

Karma Leksheyling Shedra Collection. Digitization by eGangotri. Funding by MIDF

༄༅། །སྐྱོང་གནས་བརྟན་རྣམས་དང་ལྷན་ཅིག་ཏུ་ལམ་ཀ་ར་འདུག་པ་གླེང་བར་བྱེད་པའི་དགེ་སློང་བསྐོ་བར་བྱ་སྟེ། ཆོས་ལྔ་
དང་ལྡན་པའི་དགེ་སློང་ནི་ཞེས་བྱ་བ་ནས་ལས་བྱ་བ་ནི་ཞེས་བྱ་བའི་བར་གོང་མ་བཞིན་དུ་གོ། །དགེ་འདུན་བཙུན་པ་རྣམས་གསན་
དུ་གསོལ། དགེ་སློང་འགྲོ་མགྲོགས་དང་ནབ་སོ་འདི་གཉིས་ཁྲིམས་སུན་འབྱིན་པ་སྡིག་པའི་ཆོས་ཀུན་ཏུ་སྤྱོད་པ་ལགས་ཏེ། འདི་
གཉིས་ཀྱིས་ཁྲིམས་སུན་ཕྱུང་བར་ཡང་སྣང་ཞིང་ཐོས་པ་འཚལ། འདི་གཉིས་སྡིག་པའི་ཆོས་ཀུན་ཏུ་སྤྱོད་པར་ཡང་སྣང་ཞིང་ཐོས་པ་
འཚལ་ན། གལ་ཏེ་དགེ་འདུན་གྱི་དུས་ལ་བབ་ཅིང་བཟོད་ན་དགེ་འདུན་གྱིས་གནང་བར་མཛོད་ཅིག་དང་། དགེ་འདུན་གྱིས་དགེ

Karma Leksheyling Shedra Collection. Digitization by eGangotri. Funding by MIDF

སློང་འབྲོ་མགྲོགས་དང་ནབ་སོ་ཁྲིམ་སྲུན་འཕྲིན་པ་སྡིག་པའི་ཆོས་ཀུན་ཏུ་སྤྱོད་པ་ལ་བསྒྲད་པའི་ཕྱིན་ལས་མཛད་དོ། །འདི་ནི་
གསོལ་བའོ། །ལས་ནི་འདི་ལྟར་བྱ་སྟེ་ཞེས་བྱ་བ་ནས་དེ་བཞིན་དུ་ལས་བརྗོད་པ་གཉིས་དང་གསུམ་གྱི་བར་དུ་བརྗོད་པར་བྱའོ། །
ཞེས་བྱ་བའི་བར་གོང་མ་བཞིན་དུའོ། །སངས་རྒྱས་བཅོམ་ལྡན་འདས་རྒྱལ་བུ་རྒྱལ་བྱེད་ཀྱི་ཚལ་མགོན་མེད་ཟས་སྦྱིན་གྱི་ཀུན་
དགའ་ར་བ་ན་བཞུགས་སོ། །དེའི་ཚེ་མཉན་ཡོད་ན་ཚོང་དཔོན་ཕྱུག་ཅིང་ནོར་མང་ལ་ལོངས་སྤྱོད་ཆེ་བ་ཞིག་ཡོད་པ་དེས་རིགས་
མཉམ་པ་ལས་ཆུང་མ་བླངས་ཏེ། དེ་དེ་དང་ལྷན་ཅིག་ཏུ་རྩེ་བར་བྱེད། དགའ་བར་བྱེད། དགའ་མགུར་སྤྱོད་པར་བྱེད་དེ། དེ་རྩེ་

Karma Leksheyling Shedra Collection. Digitization by eGangotri. Funding by MIDF

༄༅། །བར་བྱེད། དགའ་བར་བྱེད། དགའ་མགུར་སྤྱོད་པར་བྱེད་པ་ལས་ཆུང་མ་སེམས་ཅན་དང་ལྡན་པར་གྱུར་ཏེ། དེ་ཟླ་བ་
བརྒྱད་དམ་དགུ་འདས་ནས་རྒྱུ་སྐར་ཆུ་སྟོད་ལ་ཁྱེའུ་ཞིག་བཙས་ཏེ། དེའི་ཉེ་དུ་རྣམས་ཚོགས་ཤིང་འདུས་ནས་ཉི་མ་བདུན་གསུམ་ཉི་
ཤུ་གཅིག་ཏུ་བཙས་པའི་བཙས་སྟོན་རྒྱ་ཆེར་བྱས་ནས་མིང་འདོགས་པར་བྱེད་དེ། ཁྱེའུའི་མིང་ཅིར་གདགས། དེ་དག་འདི་སྙམ་
དུ་སེམས་ཏེ། ཁྱེའུ་འདི་ནི་རྒྱུ་སྐར་ཆུ་སྟོད་ལ་བཙས་པས་དེ་བས་ན་ཁྱེའུའི་མིང་ཆུ་སྟོད་ཅེས་བྱ་བར་གདགས་སོ། །ཞེས་དེའི་མིང་
ཆུ་སྟོད་ཅེས་བྱ་བར་བཏགས་སོ། །དེ་འོམ་དང་། ཞོ་དང་། མར་དཀར་དང་། ཞུན་མར་དང་། མར་གྱི་སྙིང་པོ་དང་གཞན་ཡང་ཡོ་

Karma Leksheyling Shedra Collection. Digitization by eGangotri. Funding by MIDF

བྱེད་ཀྱི་ཁྱད་པར་གཙོ་བོ་གཙོ་བོ་དག་གིས་སྐྱེད་པར་བྱེད། སྲིད་པར་བྱེད་ཅིང་རྫིང་ན་གནས་པའི་པདྨ་བཞིན་སྨྱུར་དུ་སྐྱེད་པར་
བྱེད་དོ། །དེ་གང་གི་ཚེ་ཆེན་པོར་གྱུར་པ་དེའི་ཚེ་ཡི་གེ་དང་། གྲངས་དང་། རྩིས་དང་། ལག་རྩིས་དང་། དབྱུང་བ་དང་། གཞུག་
པ་དང་། གཞག་པ་ལ་ཉེ་བར་ཞུགས་ནས། དེ་ཡི་གེ་མཐར་ཕྱིན་ཅིང་འབྱེད་པ་དང་། སྒྲོག་པ་དང་། མཁས་པ་དང་། སྦྱོང་པ་
གསལ་བ་དང་། བརྟག་པ་བརྒྱད་པོ་ལ་མཁས་པར་གྱུར་ཏེ། འདི་ལྟ་སྟེ་རིན་པོ་ཆེ་བརྟག་པ་དང་། གོས་བརྟག་པ་དང་། གཞི་
བརྟག་པ་དང་། ཤིང་བརྟག་པ་དང་། གླང་པོ་ཆེ་བརྟག་པ་དང་། རྟ་བརྟག་པ་དང་། བུད་མེད་བརྟག་པ་དང་། སྐྱེས་པ་བརྟག་པ་

Karma Leksheyling Shedra Collection. Digitization by eGangotri. Funding by MIDF

༄། །ལ་མ་ཁས་པར་གྱུར་ཏོ། །ཇི་ཙམ་ན་དེའི་ཕ་ཤི་ནས་ཆུ་སྐྱོད་ཁྱིམ་གྱི་དཔོན་པོར་གྱུར་ནས་དེས་ཚོང་ཁང་དུ་ཉོ་ཚོང་གི་
ཟོང་བཀྲམ་སྟེ། ཉོ་ཚོང་གིས་འཚོ་བར་བྱེད་དོ། །དེ་དུས་གཞན་ཞིག་ན་བཅོམ་ལྡན་འདས་ཀྱི་སྤྱན་སྔར་སོང་བ་དང་། དེས་བཅོམ་
ལྡན་འདས་མཐོང་ཞིང་དམ་པའི་ཆོས་ཐོས་པས་བཅོམ་ལྡན་འདས་ཀྱི་བསྟན་པ་ལ་དད་པ་སྐྱེས་ཏེ་དད་པ་སྐྱེས་པས་རབ་ཏུ་འབྱུང་བ་
མངོན་པར་འདོད་པར་གྱུར་ནས་དེ་མའི་དྲུང་དུ་སོང་སྟེ་སྨྲས་པ། ཡུམ་མཁྱེན་པར་མཛོད་ཅིག །བདག་ནི་ལེགས་པར་གསུངས་པའི་
ཆོས་འདུལ་བ་ལ་རབ་ཏུ་འབྱུང་བར་བགྱིའོ། །དེས་སྨྲས་པ། ཁྱོད་ནི་ཁོ་མོའི་བུ་གཅིག་པ་ཡིན་པས་ཇི་ཙམ་ཁོ་མོ་གསོན་གྱི་བར་དུ

Karma Leksheyling Shedra Collection. Digitization by eGangotri. Funding by MIDF

རབ་ཏུ་མ་འབྱུང་ཤིག །ཁོ་མོ་ཤི་ནས་ཅི་དགའ་བ་གྱིས་ཤིག །དེས་སྨྲས་པ། ཡུམ་གལ་ཏེ་དམ་ཞིག་བཅས་ན་བདག་རབ་ཏུ་མི་
འབྱུང་སྟེ། ཁྱོད་ཀྱིས་ཉི་མ་རེ་རེ་ཞིང་དགེ་འདུན་གྱིས་བསྔོས་པའི་དགེ་སློང་རྣམས་ལ་གདུགས་ཚོད་གསོལ་ལམ་དེས་སྨྲས་པ།
བུ་དེ་བཞིན་དུ་བྱའོ། །ཚུ་སྟོད་དེས་ཀྱང་ཅུང་ཟད་ཅི་བསགས་པ་དེ་ཐམས་ཅད་མ་ལ་གཏད་ནས་ཡུམ་འདིས་དགེ་སློང་དང་བྲམ་ཟེ་
རྣམས་ལ་སྟོབས་ཤིག །དེའི་མ་དེ་སེར་སྣ་ཅན་སྤྲ་འཆུམས་པ་ཞིག་སྟེ། ཡོ་བྱད་ལ་ཞེན་པས་ཁྱལ་གཏོར་མ་སྦྱིན་པའི་སྤྲོ་བ་ཡང་
མེད་ན། དགེ་སློང་དང་བྲམ་ཟེ་རྣམས་ལ་སྦྱིན་པ་ལྟ་སྨོས་ཀྱང་ཅི་དགོས་ཏེ། དགེ་སློང་དང་བྲམ་ཟེ་གང་དག་བསོད་སྙོམས་ཀྱི་ཕྱིར་

Karma Leksheyling Shedra Collection. Digitization by eGangotri. Funding by MIDF

༄༅། །དེའི་ཁྲིམས་དུ་ཞུགས་པ་དེ་རྣམས་ལ་ཁྱེད་ནི་ཡི་དྭགས་དང་མཚུངས་ཏེ་རྟག་པར་གཞན་གྱི་ཁྲིམས་དུ་སྐྲ་རོང་ངོ་ཞེས་ཁ
ཡང་ཟེར་རོ། །ཐུ་དེ་ལ་སྨྲ་བར་བྱེད་དེ། ཁྱོ་མོས་དེ་དང་དགེ་སློང་འདི་སྙེད་ཅིག་ལ་ནི་གདུགས་ཚོད་གསོལ་ཏོ། །དགེ་སྦྱོང་དང་བྲམ
ཟེ་འདི་སྙེད་ཅིག་ལ་ནི་བསོད་སྙོམས་ཕུལ་ལོ་ཟེར་རོ། །དེ་སེར་སྣ་བསྟེན་ཅིང་གོམས་པ་དང་ལྡན་མང་དུ་བྱས་པས་དེས་ན་ཤི་ནས
ཡི་དྭགས་རྣམས་སུ་སྐྱེས་སོ། །ཚུ་སྟོང་ཀུང་མ་དང་བྲལ་ནས་སྦྱིན་པ་དག་བྱིན་བསོད་ནམས་དག་བྱས་ནས་ལེགས་པར་གསུངས
པའི་ཆོས་འདུལ་བ་ལ་རབ་ཏུ་བྱུང་ངོ། །དེ་དུས་གཞན་ཞིག་ན་ཤིང་ཐྲག་ཤའི་ཚལ་ན་གནས་པ་དང་དེ་ལ་བརྟེན་ནས་ཤིང་ཐྲག་ཤའི

ཚལ་ན་གནས་པའི་ཁྱིམ་བདག་ནག་པ་བཅོམ་ལྡན་འདས་ཀྱི་བསྟན་པ་ལ་དད་པ་སྐྱེས་ཏེ་དེ་སངས་རྒྱས་དང་། ཆོས་དང་། དགེ་
འདུན་ལ་ལྷག་པར་བྱ་བ་བྱེད་ཅིང་། ཤིང་ཐྲག་ཤའི་ཚལ་དུ་ཡུལ་སྣ་ཚོགས་ནས་འོངས་པའི་དགེ་སློང་རྣམས་ཀྱི་རྟེན་དུ་སྒྲུར་ཏོ། །
ཇི་ཙམ་དུས་གཞན་ཞིག་ན་ཚེ་དང་ལྡན་པ་ཆུ་སྐྱོང་རི་འོར་གཞན་ཞིག་ཏུ་བྱ་བ་ཅུང་ཟད་ཅིག་བྱུང་སྟེ་དེ་དེར་སོང་ངོ་། །ཚེ་དང་ལྡན་པ་
གར་མཁན་མའི་བུ་ཉེ་སྐྱེ་འཁོར་ལྔ་བརྒྱ་དང་ལྗོངས་རྒྱུ་ཞིང་སོང་བ་དང་ཤིང་ཐྲག་ཤའི་ཚལ་དུ་ཕྱིན་ཏོ། །ཁྱིམ་བདག་ནག་པས་
འཕགས་པ་གར་མཁན་མའི་བུ་ཉེ་སྐྱེ་འཁོར་ལྔ་བརྒྱ་དང་ལྗོངས་རྒྱུ་ཞིང་སོང་སོང་བ་དང་འདིར་ཕྱིན་ཏོ་ཞེས་ཐོས་སོ། །ཐོས་ནས་ཀྱང་

བཞི་བརྒྱ་ང་གཅིག

༄༅། །ཚེ་དང་ལྡན་པ་ཉི་སྲི་གང་ན་བ་དེར་སོང་སྟེ་ཕྱིན་པ་དང་། ཉི་སྲིའི་རྐང་པ་གཉིས་ལ་མགོ་བོས་ཕྱག་བྱས་ཏེ་ཕྱོགས་གཅིག་ཏུ་འདུག་གོ །ཕྱོགས་གཅིག་ཏུ་འདུག་པ་དང་ཚེ་དང་ལྡན་པ་ཉི་སྲིས་ཁྱིམ་བདག་ནག་པ་ལ་ཆོས་དང་ལྡན་པའི་གཏམ་གྱིས་ཡང་དག་པར་སྟོན་པར་བྱེད། ཡང་དག་པར་འཛིན་དུ་འཇུག་པར་བྱེད། ཡང་དག་པར་གཞེངས་སྟོད་པར་བྱེད། ཡང་དག་པར་རབ་ཏུ་དགའ་བར་བྱེད་དེ། རྣམ་གྲངས་དུ་མར་ཆོས་དང་ལྡན་པའི་གཏམ་གྱིས་ཡང་དག་པར་བསྟན། ཡང་དག་པར་འཛིན་དུ་བཅུག །ཡང་དག་པར་གཞེངས་བསྟོད། །ཡང་དག་པར་རབ་ཏུ་དགའ་བར་བྱས་ནས་ཅང་མི་སྨྲ་བོ། །དེ་ནས་ཁྱིམ་བདག་ནག་པ

YESHE DE 901 DHARMA

Karma Leksheyling Shedra Collection. Digitization by eGangotri. Funding by MIDF

སྟན་ལས་ལངས་ཏེ། བླ་གོས་ཕྲག་པ་གཅིག་ཏུ་གཟར་ནས་ཚེ་དང་ལྡན་པ་ཉེ་སྦྱི་གང་ན་བ་དེ་ཕྱོགས་སུ་ཐལ་མོ་སྦྱར་བ་བཏུད་དེ།
ཚེ་དང་ལྡན་པ་ཉེ་སྦྱི་ལ་འདི་སྐད་ཅེས་སྨྲས་སོ། །འཕགས་པ་ཉེ་སྦྱི་སངས་བདག་གི་སྨུམ་པར་དགེ་སློང་གི་དགེ་འདུན་དང་ཐབས་
ཅིག་ཏུ་གདུགས་ཚོད་སྒྲོར་ཞིང་མཆིས་ན་གནང་བར་མཛད་དུ་གསོལ། ཚེ་དང་ལྡན་པ་ཉེ་སྦྱིས་ཁྱིམ་བདག་ནག་པ་ལ་ཅང་མི་སྨྲ་
བས་ཁས་བླངས་སོ། །དེ་ནས་ཁྱིམ་བདག་ནག་པས་ཚེ་དང་ལྡན་པ་ཉེ་སྦྱིས་ཅང་མི་སྨྲ་བས་ཁས་བླངས་པར་རིག་ནས། ཚེ་དང་ལྡན་
པ་ཉེ་སྦྱིའི་རྐང་པ་གཉིས་ལ་མགོ་བོས་ཕྱག་བྱས་ནས་སྟན་ལས་ལངས་ནས་སོང་ངོ་། །དེ་ནས་ཁྱིམ་བདག་ནག་པས་དེ་ཉིད་ཀྱི་ནུབ་

༄༅། །མོ་ནས་གཙང་ཤིང་བསོད་པའི་བཟའ་བ་དང་བཅའ་བ་དག་སྣ་གོན་བྱས་ནས་ནང་པར་སྦྱར་ལངས་ཏེ་སྟོན་པ་བཤམས་
སོ༔ །ཚེ་དང་ལྡན་པ་ཆུ་སྐྱོད་ཀྱང་རི་བོར་དེ་ནས་འོངས་ནས། ཇི་ཙམ་ན་སྟོན་པ་ཡང་མ་བཤམས་ཁ་ཟས་ཀྱང་མི་གཡོ་བར་མཐོང་ནས་
ཀུན་དགའ་རི་ར་བ་པ་རྣམས་ལ་སྨྲས་པ། ཤེས་ལྡན་དག་ཅི་སྟེ་སྟོན་པ་ཡང་མི་འདེབས་ཁ་ཟས་ཀྱང་མི་གཡོ་བར་སེམས་ལས་ཆུང་ངུར་
འདུག །ཅི་དགེ་སློང་གི་དགེ་འདུན་རྣམས་གདུགས་ཚོད་བཅད་དམ་སྨྲས་པ། ཁྱིམ་བདག་ནག་པས་དགེ་སློང་གི་དགེ་འདུན་ཞལ་
ཟས་ལ་ཁྱིམ་དུ་སྤྱན་དྲངས་སོ། །ཅི་ཁོ་བོ་ལས་བརྟེན་ཏེའམ་ཁྱོད་ལས་བརྟེན་ཏེ་ནི་མ་ཡིན་ཏེ། འོན་ཀྱང་འཕགས་པ་གར་མཁན་

Karma Leksheyling Shedra Collection. Digitization by eGangotri. Funding by MIDF

མའི་བུ་ཉེ་སྡེ་འཁོར་ལྔ་བརྒྱ་དང་ལྗོངས་རྒྱུ་ཞིང་བ་ཤེགས་པ་ན་འདིར་ཕྱིན་ཏོ། །དེས་ཐོས་ནས་མི་བཟོད་པ་སྐྱེས་ཏེ་སྨྲས་པ། །ཁོ་བོ་ནི་
དེའི་བྱ་བ་ཐམས་ཅད་ཀྱི་སྔོན་དུ་འགྲོ་བ་ཡིན་ན་ཅིའི་ཕྱིར་དེས་ཁོ་བོ་སྤངས་ལ་ཚོ་དང་ལྡན་པ་གར་མཁན་མའི་བུ་ཉེ་སྡེ་ལས་བརྙེན་ཏེ།
དགེ་སློང་གི་དགེ་འདུན་སྤྱན་འདྲེན་རེ་ཞིག་སོང་ལ་བལྟའོ་ཞེས་དེ་ཁྱིམ་བདག་ནག་པ་གང་ན་བ་དེར་སོང་བ་དང་། ཇི་ཙམ་ན་ཁྱིམ་
བདག་ནག་པ་སྟན་འདིངས་པར་བྱེད་པ་མཐོང་བ་དང་དེ་ལྷག་པར་ཡང་ཀུན་ནས་དཀྲིས་པར་གྱུར་ཏོ། །ཁྱིམ་བདག་ནག་པས་
སྨྲས་པ། འཕགས་པ་གདན་ལེགས་པར་བཏིང་ངོ་། །གདུགས་ཚོད་བཟང་པོར་བགྱིས་སོ། །ཁྱིམ་བདག་ནག་པ་ཏིལ་གྱི་ཁུར་

༄༅། །བའ་ཚོང་བའི་ཚོང་པ་ཡིན་པས་ཆུ་སྐྱོད་ཀྱིས་སླས་པ། སྐྱོན་ཡང་ལེགས་པར་བཏིང་གདུགས་མཚོད་ཀྱང་བཟང་པོར་
བྱས་ན་འོན་ཀྱང་ཉེ་ལ་གྲི་ཁྲུར་བ་མེད་དོ། །དེས་སླས་པ། བཙུན་པ་ཆུ་སྐྱོད་གྲོ་བར་ཆུད་དེ་འདི་ན་སྐྱེས་བུ་མཁས་པ་ཁ་ཅིག་དཔེས
སླས་པའི་དོན་གོ་བར་འགྱུར་བས་རེ་ཞིག་དེའི་སྐད་དུ་དཔེ་གསོན་ཅིག །བཙུན་པ་ཆུ་སྐྱོད་སྔོན་བྱུང་བ་འཛམ་བུའི་གླིང་གི་ཚོང་པ
རབ་ཏུ་མང་པོ་དག་ཅིག་རྒྱ་མཚོའི་གྲུ་བོ་ཆེ་བསྐྲུབས་ནས་ནོར་བསྒྲུབ་པའི་ཕྱིར་ཁྱ་ཞིག་དང་བྲ་གག་མོ་ཞིག་ཕྲོགས་ཏེ་རྒྱ་མཚོ་ཆེན
པོར་ཞུགས་པ་ལས། ཅི་ཙམ་ན་བྲ་གག་མོ་དེ་དེ་ཕོམ་ཉིད་ནས་བྲ་ཁ་དང་ལྷན་ཅིག་གཙུགས་པར་གྱུར་ཏོ། །དེ་གཉིས་གཙུགས

Karma Leksheyling Shedra Collection. Digitization by eGangotri. Funding by MIDF

པ་ལས་ཐུག་གུ་བྱུང་བ་དེ་ཁྱའི་སྐད་དང་བྲ་གག་གི་སྐད་གཉིས་ཀ་འབྲིན་པས་ཁྱ་ཡང་མ་ཡིན་བྲ་གག་ཀྱང་མ་ཡིན་པ་དེ་བཞིན་དུ་
ཁྱོད་ཕར་པའི་ཚེད་དུ་རབ་ཏུ་བྱུང་ནཕར་པའི་ལམ་ནི་མ་ཐོབ། བྱུང་རྒྱལ་ནི་སླེ་ཞོ། །དེ་སྐད་ཅེས་སྨྲས་པ་དང་། ཚོང་དཔོན་བཅུ་
སྐོང་གྱིས་ལྷེ་མིག་དང་ལྷེ་མིག་ཀྱོག་པོ་དག་དེའི་མདུན་དུ་བོར་ནས་ཚས་པ་དང་དེས་སྨྲས་པ། བཙུན་བཅུ་སྐོང་གར་བཞུད། མཉན་
ཡོད་དུ་ཞོ། །ཁྱི་ལང་ཐོང་ལ་མ་བཞུད་པར་འདིར་བཞུགས་ཤིག །གང་ཁྱོད་སྐུར་ཁྱོན་ནས་བདག་ཁོ་ན་ལ་བཟོད་པ་གསོལ་བར་
གྱུར་པའི་གནས་འདི་མཆིས་སོ། །དེས་དེའི་ཚིག་ཚིག་ཏུ་མ་བརྩིས་ཏེ་ལྷུང་བཟེད་དང་ཆོས་གོས་བླངས་ནས་མཉན་ཡོད་གང་ན་བ

བཞི་བརྒྱ་བཞི

༄༅། །དེར་རྒྱུ་ཤིང་སོང་སྟེ། རིམ་གྱིས་རྒྱུ་ཤིང་སོང་བ་ན་མཉན་ཡོད་དུ་ཕྱིན་པ་དང་དེ་དགེ་སློང་རྣམས་ཀྱིས་མཐོང་ནས་སྨྲས་
པ། ཚེ་དང་ལྡན་པ་ཚུ་སྟོད་བྱོན་པ་ལེགས་སོ། །བྱོན་པ་ལེགས་སོ། །ཁྱོད་མཐོང་བ་ནི་བདག་ཅག་དགའ་ན་བྱོན་པ་ནི་མ་ཡིན་ནོ། །
ཅི་འདི་ཕྱིར་ཁྱོད་ལ་བརྟེན་ནས་ཁྱིམ་བདག་ནག་པ་ཤིང་སྨག་ཤའི་ཚལ་ན་སངས་རྒྱས་དང་ཆོས་དང་དགེ་འདུན་ལ་བྱ་བ་བྱེད་ཅིང་སློ
བུར་བ་སྨག་ཤའི་ཚལ་དུ་ལྷགས་པ་དང་། ཆས་པ་རྣམས་ཀྱི་ཡང་རྟེན་ཡིན་ནོ། །དེ་ནི་མད་ན་བདག་གིས་ཁྱིམ་བདག་ནག་པ་ལ
བརྙས་ཐབས་བགྱིས་སོ། །ཇི་ལྟ་བུ་དག་བྱུས། དེས་ཇི་ལྟར་བྱུང་བ་སྨྲས་པའི་སྐབས་དེ་དགེ་སློང་རྣམས་ཀྱིས་བཅོམ་ལྡན་འདས་ལ

DHARMA 907 YESHE DE

Karma Leksheyling Shedra Collection. Digitization by eGangotri. Funding by MIDF

འདུལ།　འདུལ་བ་གཞི།　ཁ

གསོལ་བ་དང་། བཅོམ་ལྡན་འདས་ཀྱིས་བཀའ་སྩལ་པ། དགེ་སློང་དག་ཁྱེད་ཀྱིས་དགེ་སློང་ཚུ་སྟོད་བརྟས་ཐབས་བྱེད་པ་དང་།
གཞན་ཡང་དེ་ལྟ་བུ་དང་། མཐུན་པ་སུ་ཡང་རུང་བ་ལ་ཕྱིར་འགྱེད་པའི་ལས་བྱོས་ཤིག ། ཀླུ་ལྷས་ཕྱིར་འགྱེད་པའི་ལས་བྱས་ན་
ཆོས་མ་ཡིན་པའི་ལས་ཡིན་ཏེ་ཞེས་བྱ་བ་ནས། མངོན་སུམ་དུ་མ་གྱུར་པར་བྱེད་པའིའོ་ཞེས་བྱ་བའི་བར་གོང་མ་བཞིན་དུའོ། །འདི་
ལྟར་ཡང་བྱ་སྟེ། གནས་མལ་བ་ཤམས་ལ་གཙུག་བརྟུངས་ཏེ་དྲིས་པའི་ཚིག་གིས་དགེ་སློང་རྣམས་ལ་ཡང་དག་པར་བསྒྲོལ། དགེ་
འདུན་ཐམས་ཅད་ཚོགས་ཤིང་མཐུན་པར་གྱུར་པ་དང་དགེ་སློང་གཅིག་གིས་གསོལ་བ་བྱས་ཏེ་ལས་བྱའོ། །དགེ་འདུན་བཙུན་པ་

Karma Leksheyling Shedra Collection. Digitization by eGangotri. Funding by MIDF

༄༅། །རྣམས་གསན་དུ་གསོལ། དགེ་སློང་ཚུ་སྟོད་འདིས་བྲག་ཤའི་ཚལ་གྱི་ཁྱིམ་བདག་ནག་པ་ལ་བསྙས་ཕབས་བགྱིས་ན། གལ་ཏེ་དགེ་འདུན་གྱི་དུས་ལ་བབ་ཅིང་བཟོད་ན་དགེ་འདུན་གྱིས་གནང་བར་མཛོད་ཅིག་དང་། དགེ་འདུན་གྱིས་དགེ་སློང་ཚུ་སྟོད་ཁྱིམ་བདག་ནག་པ་ལ་བསྙས་ཕབས་བགྱིད་པ་ལ་ཕྱིར་འགྱེད་པའི་ཕྱིན་ལས་མཛད་དོ། །འདི་ནི་གསོལ་བའོ། །ལས་བྱ་བ་ནི་དགེ་འདུན་བཙུན་པ་རྣམས་གསན་དུ་གསོལ། དགེ་སློང་ཚུ་སྟོད་འདིས་བྲག་ཤའི་ཚལ་གྱི་ཁྱིམ་བདག་ནག་པ་ལ་བསྙས་ཕབས་བགྱིས་ཏེ། དེའི་སྐད་དུ་དགེ་འདུན་གྱིས་དགེ་སློང་ཚུ་སྟོད་ཁྱིམ་བདག་ནག་པ་ལ་བསྙས་ཕབས་བགྱིད་པ་ལ་ཕྱིར་འགྱེད་པའི་ཕྱིན་

འདུལ། འདུལ་བ་གཞི། ཁ

ལས་མཛད་ན། ཚེ་དང་ལྡན་པ་གང་དག་དགེ་སློང་ཆུ་སྐྱོད་ཁྱིམ་བདག་ལ་བརྙས་ཕབས་བགྱིད་པ་ལ་ཕྱིར་འགྱེད་པའི་ཕྱིན་ལས་
མཛད་པར་བཟོད་པ་དེ་དག་ནི་ཅང་མ་གསུང་ཤིག །གང་དག་མི་བཟོད་པ་དེ་དག་ནི་གསུང་ཤིག །འདི་ནི་ལས་བརྗོད་པ་དང་པོ་
ཡིན་ཏེ། དེ་བཞིན་དུ་ལས་བརྗོད་པ་གཉིས་པ་དང་། གསུམ་གྱི་བར་དུ་བརྗོད་པར་བྱའོ། །དགེ་འདུན་གྱིས་བཟོད་ཅིང་གནང་ནས་
དགེ་འདུན་གྱིས་དགེ་སློང་ཆུ་སྐྱོད་ཁྱིམ་བདག་ལ་བརྙས་ཕབས་བགྱིད་པ་ལ་ཕྱིར་འགྱེད་པའི་ཕྱིན་ལས་མཛད་ལགས་ཏེ་འདི་ལྟར་
ཅང་མི་གསུང་བས་དེ་དེ་བཞིན་དུ་འཛིན་ཏོ། །དེས་དགེ་སློང་ཕྱིར་འགྱེད་པའི་ལས་བྱས་པའི་ཀུན་ཏུ་སྤྱོད་པའི་ཆོས་བཅའ་བར་

Karma Leksheyling Shedra Collection. Digitization by eGangotri. Funding by MIDF

༄༅། །ཁྲ་སྟེ། ཕྱིར་འབྱིན་པའི་ལས་བྱས་པའི་དགེ་སློང་གིས་རབ་ཏུ་དབྱུང་བར་མི་བྱ་ཞེས་བྱ་བའི་བར་སྐོང་མ་བཞིན་དུ་གོ། །
དེ་ལྟར་ཕྱིར་འབྱིན་པའི་ལས་བྱས་པ་དེ། སྒྲ་གཅིན་དུ་འཕྲེང་བལྟ་བུ་དང་། སྒྲ་ཞིག་པལྟ་བུར་དགེ་འདུན་ལ་སྒྲུས་ལ་ལྟུང་བལྟ་བུར་
བྱེད། འབྱུང་བར་བསྐྱོད། །མཚུངས་པར་ཉེ་བར་སྟོན། མཚམས་ཀྱི་ནང་དུ་འདུག་ནས་བསྒྲང་བ་གསོལ་བར་བྱེད་དེ། ཁྱིམ་
བདག་ལ་བརྟས་ཐབས་བགྱིད་པ་ཉིད་ཀྱང་སྤྲོང་ངོ་ཞེས་པའི་སྐབས་དེ་དགེ་སློང་རྣམས་ཀྱིས་བཅོམ་ལྡན་འདས་ལ་གསོལ་པ་དང་།
བཅོམ་ལྡན་འདས་ཀྱིས་བཀའ་སྩལ་པ། དགེ་སློང་དག་ཁྱེད་ཀྱིས་དགེ་སློང་ཆུ་སྟོད་ཕྱིར་འབྱིན་པའི་ལས་བྱས་པ་དང་། གཞན་

Karma Leksheyling Shedra Collection. Digitization by eGangotri. Funding by MIDF

ཡང་དེ་ལྟ་བུ་དང་མཐུན་པ་སྙུ་ཡང་རུང་བ་ལ་བསླང་བར་བྱོས་ཤིག །སྐྱུ་ལྷུས་ཕྱིར་འགྲེད་པའི་ལས་བྱས་པ་བསླང་བར་བྱ་སྟེ།
ལྟ་གང་ཞེ་ན། སྐྲ་གྲེན་དུ་འགྲེང་བ་ལྟ་བུ་དང་། སྐྲ་ཞིག་པ་ལྟ་བུར་ཞེས་བྱ་བ་ནས་ཁྱིམ་བདག་ལ་བརྙས་ཐབས་བྱེད་པ་ཉིད་ཀྱང་
སྤོང་ངོ་ཞེས་སྨྲ་ན་ཞེས་བྱ་བའི་བར་གོང་མ་བཞིན་དུའོ། །བསླང་བ་ནི་འདི་ལྟར་བྱ་སྟེ། གནས་མལ་པ་བཤམས་ལ་གཎྜི་བརྡུངས་ཏེ
དྲིས་པའི་ཚིག་གིས་དགེ་སློང་རྣམས་ལ་ཡང་དག་པར་བསྒྲོལ། དགེ་འདུན་ཐམས་ཅད་ཚོགས་ཤིང་མཐུན་པར་གྱུར་པ་དང་། དགེ་
སློང་གཅིག་གིས་གསོལ་བ་བྱས་ཏེ་ལས་བྱའོ། །དགེ་འདུན་བཙུན་པ་རྣམས་གསན་དུ་གསོལ། དགེ་སློང་ཆུ་སྟོད་འདིས་གྲག

Karma Leksheyling Shedra Collection, Digitization by eGangotri, Funding by MIDF

༄༅། །ཕའི་ཚལ་གྱི་ཁྱིམ་བདག་ནག་པ་ལ་བརྙས་ཐབས་བགྱིས་ནས་དགེ་འདུན་གྱིས་དེ་ཁྱིམ་བདག་ལ་བརྙས་ཐབས་
བགྱིད་དོ་ཞེས་ཕྱིར་འགྱེད་པའི་ཕྱིན་ལས་མཛད་ལགས་ཏེ། དགེ་སློང་ཆུ་སྐྱོང་ཕྱིར་འགྱེད་པའི་ཕྱིན་ལས་མཛད་ལགས་པ་འདི་སྐྲ་
གྲིན་དུ་འགྲེང་བ་ལྟ་བུ་དང་། སྐྲ་ཞིག་པ་ལྟ་བུར་ཞེས་བྱ་བ་ནས་ཁྱིམ་བདག་ལ་བརྙས་ཐབས་བགྱིད་པ་ཉིད་ཀྱང་འདོར་རོ་ཞེས་མཆི
ན་ཞེས་བྱ་བའི་བར་གོང་མ་བཞིན་དུ་སྦྱི། གལ་ཏེ་དགེ་འདུན་གྱི་དུས་ལ་བབ་ཅིང་བཟོད་ན་དགེ་འདུན་གྱིས་གནང་བར་མཛོད་ཅིག
དང་། དགེ་འདུན་གྱིས་དགེ་སློང་ཆུ་སྐྱོང་ཕྱིར་འགྱེད་པའི་ཕྱིན་ལས་མཛད་ལགས་པ་བསླང་བར་མཛད་དོ། །འདི་ནི་གསོལ

Karma Leksheyling Shedra Collection. Digitization by eGangotri. Funding by MIDF

བའོ། །དེ་ནས་ཁྱིམ་བདག་དེའི་དྲུང་དུ་སོང་ལ་བཟོད་པ་གསོལ་ཅིག་དང་བསྲུང་བར་འགྱུར་རོ་ཞེས་བརྗོད་པར་བྱའོ། །དགེ་སློང་
རྣམས་ཀྱིས་དེ་ལ་དེ་སྐད་སྨྲས་པ་དང་དེ་ཐག་ཤའི་ཚལ་གང་ན་བ་དེར་རྒྱུ་ཞིང་སོང་སྟེ། རིམ་གྱིས་རྒྱུ་ཞིང་སོང་བ་དང་ཐག་ཤའི་
ཚལ་དུ་ཕྱིན་ཏོ། །དེ་ནས་ལམ་གྱིས་དུབ་པ་ངལ་སོས་ནས་ཁྱིམ་བདག་ནག་པ་གང་ན་བ་དེར་སོང་སྟེ་ཕྱིན་པ་དང་། ལག་པ་
གཡས་པ་བརྐྱང་ནས་སྨྲས་པ། ཁྱིམ་བདག་བཟོད་པར་མཛོད་ཅིག །བཙུན་པ་ཆུ་སྐོད་བཟོད་པར་བགྱིས། གལ་ཏེ་དེ་ལྟ་ན་འདི་
ཉིད་དུ་བཞུགས་ཤིག །རེ་ཞིག་གང་གིས་བདག་ལ་ཉེས་པ་བྱུང་བདེ་ཚར་གཅོད་དུ་འགྲོའོ། །གང་གིས་བདག་ལ་ཉེས་པ་བྱུང་བ

Karma Leksheyling Shedra Collection. Digitization by eGangotri. Funding by MIDF

༄༅། །ཞེས་བྱ་བ་ཅི་བདག་ལ་མི་ཟེར་རམ་སྙམ་མོ། །དེ་ནས་ཚེ་དང་ལྡན་པ་རྒྱ་སྐྱོད་ཚུ་བོ་གང་གའི་འགྲམ་དུ་སོང་ནས་ཤིང་ཏ
ལའི་ལོ་མ་གསུམ་ལས་སྐྱིལ་པོ་བྱས་ཏེ་དབྱར་གནས་པར་དམ་བཅས་ནས་དེས་མི་རོའི་ཀླད་པ་འདྲ་བའི་ལྷུང་བཟེད་བཅངས་ཏེ།
དེ་དང་ཏ་ཅང་ཡང་མི་རིང་བ་ན་ལམ་ཞིག་ཡོད་པ་དེ་ནས་ཇི་འུ་མོ་རྒྱུན་དུ་འགྲོ་བ་དེ་དག་ལ་དེས་ལྷུང་བཟེད་བཟེད་པ་དང་། དེ་དག
གིས་དེ་རོ་མའམ། ཞོའམ། དར་བ་ཁྱིན་པ་དེས་དེ་ཡོངས་སྤྱོད་ནས་བསམ་གཏན་དང་། ཏིང་ངེ་འཛིན་དང་། སྙོམས་པར་འཇུག
པའི་བདེ་བས་དུས་འདའ་བར་བྱེད་དོ། །ཇི་ཙམ་དུས་གཞན་ཞིག་ན་ཇི་འུ་མོ་མ་སྣང་གཉིས་དོང་བ་དང་བུ་མོས་མ་ལ་སྨྲས་པ།

མ་འཕགས་པ་འདི་ནི་ལྐུགས་པ་ཞིག་ཡིན་ནོ། །དེས་སྨྲས་པ། བུ་འདི་ནི་ལྐུགས་པ་མ་ཡིན་ཏེ། གདོན་མི་ཟ་བར་འདིས་འགའ་ཞིག་
ལ་ཚིག་གིས་ཉེས་པ་བྱས་པ་དེ་ཉིད་ཚར་གཅོད་པར་བྱེད་པ་ཡིན་ནོ། །མཆི་དེ་དེ་ལྟ་བུ་ལགས་སམ། བུ་སང་དས་ཁྱོད་ཀྱི་མདོན་
ཤུམ་དུ་བྲའོ། །ཇི་ཙམ་ཕྱི་དེ་ཉིན་པར་དེ་ཞོའི་ཟུམ་པ་བསྒྲོགས་ཏེ་བུ་མོ་དང་མ་སྨད་གཉིས་ཕྱོགས་དེར་ཕྱིན་པ་དང་ཚེ་དང་ལྡན་པ་བཅུ་
སྟོད་ཀྱིས་ལྷུང་བཟེད་བཟེད་པས་དེས་དེའི་ལྷུང་བཟེད་དུ་ཞོས་དགང་བར་བརྩམས་སོ། །ཚེ་དང་ལྡན་པ་བཅུ་སྟོད་ཀྱིས་ལྷུང་བཟེད་
བསྐྱལ་ཀྱང་དེས་མ་བཞག་པར་བླུགས་པ་དང་ཚེ་དང་ལྡན་པ་བཅུ་སྟོད་ཀྱིས་སྨྲས་པ། སྲིང་མོ་ཚོག་དོན་མེད་པར་ཞོ་བ་འདི་ཅིར་སྡུད།

Karma Leksheyling Shedra Collection. Digitization by eGangotri. Funding by MIDF

༄༅། །ཁོ་བོ་ལྷ་བུའི་ལེན་པ་པོ་གཞན་ཡང་ཡོད་མོད། དེས་སྨྲས་པ། བུ་མོ་ཁྱོད་ལ་ངས་སྟེར་འདི་ཕྱུགས་པ་མ་ཡིན་གྱི།
གདོན་མི་ཟ་བར་འདིས་འགའ་ཞིག་ལ་ཚིག་གིས་ཉེས་པ་བྲུས་པ་དེ་ཁོ་ན་ཚར་གཅོད་པར་བྱེད་པ་ཡིན་ནོ་ཞེས་མ་སྨྲས་སམ།
མཁྱེད་ཀྱིས་སྨྲས་སོ། །དེ་ནས་ཚེ་དང་ལྡན་པ་བཅུ་སྙོད་ཀྱིས་ཡོ་གཉིས་ཀྱི་ནང་ཡོགས་སུ་ཚིག་གཅིག་སྨྲས་ནས་ཡོ་གསུམ་པ་ལ་འདི
ལྟར་འཁོར་བའི་འཁོར་ལོ་ཆ་ལྔ་པོ་གཡོ་བ་འདི་ཉིད་རིག་སྟེ། འདུ་བྱེད་ཀྱི་རྣམ་པ་ཐམས་ཅད་ཉམས་པ་དང་། ལྷུང་བ་དང་།
རྣམ་པར་འཕྲོར་བ་དང་། རྣམ་པར་འཇིག་པའི་ཆོས་ཉིད་དུ་ཟིལ་གྱིས་མནན་ནས་ལུན་པའི་ཕུང་པོ་བཅོམ་སྟེ་དགྲ་བཅོམ་པར་གྱུར

Karma Leksheyling Shedra Collection. Digitization by eGangotri. Funding by MIDF

ནས་ཞེས་བྱ་བ་ནས་མཚོད་པར་བྱ་བ་དང་། རྗེད་པར་བྱ་བ་དང་། མངོན་དུ་སྒྲི་བར་བྱ་བར་གྱུར་ཏོ་ཞེས་བྱ་བའི་བར་གོང་མ་བཞིན་
ནོ། །དེ་ནས་ཚེ་དང་ལྡན་པ་ཚུ་སྟོང་གིས་དགྲ་བཅོམ་པ་ཐོབ་སྟེ། རྣམ་པར་གྲོལ་བའི་དགའ་བ་དང་བདེ་བ་ཉམས་སུ་མྱོང་ནས་དེའི་
ཚེ་ཚིགས་སུ་བཅད་ནས་སྨྲས་པ། བདག་གིས་ཏ་ལའི་ཤིང་གསུམ་ལས། །གདྲུའི་འཁྲམ་དུ་སྦྲིལ་པོ་བྱས། །མི་རོ་ཀྱད་འདྲའི་
ལྷུང་བཟེད་དང་། །ཕྱག་དར་ཁྲོད་པའི་ཆོས་གོས་བཅངས། །ལོ་གཉིས་ཀྱི་ནི་ནང་ཡོགས་སུ། །བདག་གིས་ཚིག་གཅིག་སྨྲས་
ནས་ནི། །ལོ་གསུམ་པ་ཡི་ནང་ཡོགས་སུ། །མུན་པ་ཡི་ནི་ཕུང་པོ་བཅོམ། །ཚུ་བོ་གདྲུའི་འཁྲམ་གནས་པའི། །དགྲ་བཅོམ

༄༅། །སེམས་ནི་རྣམ་གྲོལ་བ། །དབང་ལྡན་གནས་བརྟན་ཆུ་སྐྱོང་གིས། །ཚིགས་སུ་བཅད་པ་འདི་སྨྲས་སོ། །སངས་རྒྱས་
བཅོམ་ལྡན་འདས་ཀཽ་ཤཱམྦཱིའི་གདངས་ཅན་གྱི་ཀུན་དགའ་ར་བ་ན་བཞུགས་སོ། །དེའི་ཚེ་ཚེ་དང་ལྡན་པ་འདུན་པ་ལྷུང་བ་བྱུང་བ་མ་
མཐོང་ངོ་ཞེས་པའི་སྐབས་དེ་དགེ་སློང་རྣམས་ཀྱིས་བཅོམ་ལྡན་འདས་ལ་གསོལ་བ་དང་། བཅོམ་ལྡན་འདས་ཀྱིས་བཀའ་སྩལ་པ།
དགེ་སློང་དག་ཁྱེད་ཀྱིས་དགེ་སློང་འདུན་པ་དང་། གཞན་ཡང་དེ་ལྟ་བུ་དང་མཐུན་པ་སུ་ཡང་རུང་བ་ལ་ལྷུང་བ་མཐོང་བར་བྱ་བའི་
ཕྱིར་གནས་ནས་དབྱུང་བའི་ལས་བྱོས་ཤིག །རྒྱུ་ལྡུས་ལྷུང་བ་མཐོང་བར་བྱ་བའི་ཕྱིར་གནས་ནས་དབྱུང་བའི་ལས་བྱས་ན་དེ་ནི་

ཆོས་མ་ཡིན་པའི་ལས་དང་། འདུལ་བ་མ་ཡིན་པའི་ལས་ཡིན་ཏེ། དེས་ན་དགེ་འདུན་ཡང་དག་པར་ཚབས་ཅན་དུ་འགྱུར་རོ། །
ཤེ་གང་ཞེ་ན། སྨྲེང་བ་མ་བྱས་པ་དང་ཞེས་བྱ་བའི་བར་གོང་མ་བཞིན་དུའོ། །དགེ་སློང་གཅིག་གིས་གསོལ་བ་བྱས་ཏེ་ལས་བྱའོ། །
དགེ་འདུན་བཙུན་པ་རྣམས་གསན་དུ་གསོལ། དགེ་སློང་འདུན་པ་འདི་ལྟུང་བ་བྱུང་བ་ལ་ལྟུང་བ་མ་མཐོང་བ་དེའི་སྐད་དུ་དགེ་
འདུན་གྱིས་དགེ་སློང་འདུན་པ་ལྟུང་བ་མཐོང་བར་བགྱི་བའི་སྐད་དུ་གནས་ནས་དབྱུང་བའི་ཕྱིར་ལས་མཛད་དོ། །འདི་ནི་གསོལ་
བའོ། །ལས་བྱ་བ་ནི་དགེ་འདུན་བཙུན་པ་རྣམས་གསན་དུ་གསོལ། དགེ་སློང་འདུན་པ་འདི་ལྟུང་བ་བྱུང་བ་ལ་ལྟུང་བ་མ་མཐོང་བ་

Karma Leksheyling Shedra Collection. Digitization by eGangotri. Funding by MIDF

༄༅། །དེའི་སྐད་དུ་དགེ་འདུན་གྱིས་དགེ་སློང་འདུན་པ་འདི་ལྟུང་བ་མཐོང་བར་བགྱི་བའི་སྐད་དུ་གནས་ནས་དབྱུང་བའི་ཕྱིན་
ལས་མཛད་ན། ཚེ་དང་ལྡན་པ་གང་དག་དགེ་སློང་འདུན་པ་ལྟུང་བ་མཐོང་བར་བགྱི་བའི་སྐད་དུ་གནས་ནས་དབྱུང་བའི་ཕྱིན་ལས་
མཛད་པར་བཟོད་པ་དེ་དག་ནི་ཅང་མ་གསུང་ཤིག །གང་དག་མི་བཟོད་པ་དེ་དག་ནི་གསུང་ཤིག །འདི་ནི་ལས་བརྗོད་པ་དང་པོ་
ཡིན་ཏེ་ཞེས་བྱ་བའི་བར་གོང་མ་བཞིན་དུ་སྟེ། ཇི་ལྟར་དམར་སེར་ཅན་རྣམས་ཀྱི་བཞིན་ནོ། །གླེང་གཞི་ནི་དེ་ཉིད་ན་སྟེ། ཚེ་དང་ལྡན་
པ་འདུན་པ་ལྟུང་བ་བྱུང་བ་ཚོས་བཞིན་དུ་ཕྱིར་མི་བྱེད་པ་དེ་ལ་ཚངས་པ་མཚུངས་པར་སྤྱོད་པ་ཕན་པར་འདོད་པ་རྣམས་ཀྱིས་ཞེས་

བྱ་བའི་བར་སོང་མ་བཞིན་དུ་སྟེ། ཇི་ལྟར་རྣམ་པར་འབྱེད་པ་ལས་འབྱུང་བ་ལྟ་བུའི་སྐབས་དེ་དགེ་སློང་རྣམས་ཀྱིས་བཅོམ་ལྡན་
འདས་ལ་གསོལ་བ་དང་། བཅོམ་ལྡན་འདས་ཀྱིས་བཀའ་སྩལ་པ། དགེ་སློང་དག་ཁྱེད་ཀྱིས་དགེ་སློང་འདུན་པ་ལྟུང་བ་བྱུང་བ་
སླར་མི་བྱེད་པ་དང་གཞན་ཡང་དེ་ལྟ་བུ་དང་མཐུན་པ་ནུ་ཡང་རུང་བ་ལ་གནས་ནས་དབྱུང་བའི་ལས་བྱོས་ཤིག །ཀྱུ་ལྟས་ལྟུང་བ་
བྱུང་བ་སླར་མི་འཆོས་པ་གནས་ནས་དབྱུང་བའི་ལས་བྱས་ན་དེ་ནི་ཆོས་མ་ཡིན་པའི་ལས་དང་འདུལ་བ་མ་ཡིན་པའི་ལས་ཡིན་ཏེ།
དེས་ན་དགེ་འདུན་ཡང་འགལ་ཚབས་ཅན་དུ་འགྱུར་རོ། །ལྟ་གང་ཞེ་ན། གླེང་བ་མ་བྱས་པ་དང་ཞེས་བྱ་བའི་བར་སོང་མ་བཞིན་

༄༅། །ཏྲ་ཡཱ། དགེ་སློང་གཅིག་གིས་གསོལ་བ་བྱས་ཏེ་ལས་བྱའོ། །དགེ་འདུན་བཙུན་པ་རྣམས་གསན་དུ་གསོལ། དགེ་
སློང་འདུན་པ་འདི་ལྟུང་བ་བྱུང་བ་ཆོས་བཞིན་དུ་སྐར་མི་བགྱིད་ཀྱིས། གལ་ཏེ་དགེ་འདུན་གྱི་དུས་ལ་བབ་ཅིང་བཟོད་ན་དགེ་འདུན
གྱིས་གནང་བར་མཛོད་ཅིག་དང་། དགེ་འདུན་གྱིས་དགེ་སློང་འདུན་པ་ལྟུང་བ་བྱུང་བ་ཕྱིར་མི་བགྱིད་པ་གནས་ནས་དབྱུང་བའི
ཕྱིན་ལས་མཛད་དོ། །འདི་ནི་གསོལ་བའོ། །ལས་བྱ་བ་ནི་དགེ་འདུན་བཙུན་པ་རྣམས་གསན་དུ་གསོལ། དགེ་སློང་འདུན་པ་འདི
ལྟུང་བ་བྱུང་བ་ཆོས་བཞིན་དུ་ཕྱིར་མི་བགྱིད་པས་དེའི་སྐད་དུ་དགེ་འདུན་གྱིས་དགེ་སློང་འདུན་པ་ལྟུང་བ་བྱུང་བ་ཕྱིར་མི་བགྱིད་པ

Karma Leksheyling Shedra Collection. Digitization by eGangotri. Funding by MIDF

གནས་ནས་དབྱུང་བའི་ཕྱིར་ལས་མཛད་ན། ཚེ་དང་ལྡན་པ་གང་དག་དགེ་སློང་འདུན་པ་ལྟུང་བ་བྱུང་བ་ཕྱིར་མི་བགྱིད་པ་གནས་ནས་དབྱུང་བའི་ཕྱིར་ལས་མཛད་པར་བཟོད་པ་དེ་དག་ནི་ཅང་མ་གསུང་ཤིག །གང་དག་མི་བཟོད་པ་དེ་དག་ནི་གསུང་ཤིག །འདི་ནི་ལས་བརྗོད་པ་དང་པོ་ཡིན་ཏེ་ཞེས་བྱ་བའི་བར་གོང་མ་བཞིན་དུ་སྨྲོ། དམར་སེར་ཅན་རྣམས་ཀྱི་བཞིན་ནོ། །སངས་རྒྱས་བཅོམ་ལྡན་འདས་རྒྱལ་བུ་རྒྱལ་བྱེད་ཀྱི་ཚལ་མགོན་མེད་ཟས་སྦྱིན་གྱི་ཀུན་དགའ་ར་བ་ན་བཞུགས་སོ། །དེའི་ཚེ་དགེ་སློང་འཆི་ལྟས་ལ་འདི་ལྟ་བུའི་སྡིག་པའི་ལྟ་བར་སོང་བ་སྐྱེས་ཏེ། ཇི་ལྟར་བཅོམ་ལྡན་འདས་ཀྱིས་བར་དུ་གཅོད་པའི་ཆོས་སུ་གསུངས་པ་གང

Karma Leksheyling Shedra Collection. Digitization by eGangotri. Funding by MIDF

༄༅། །དགེ་ཡིན་པ་དེ་དག་བསྙེན་ཀྱང་བར་དུ་གཅོད་པར་མི་འགྱུར་བ་དེ་ལྟར་བཅོམ་ལྡན་འདས་ཀྱི་ཆོས་བསྟན་པ་བདག་གིས་ཞེས་སོ་ཞེས་པའི་སྐབས་དེ་དགེ་སློང་རྣམས་ཀྱིས་བཅོམ་ལྡན་འདས་ལ་གསོལ་བ་དང་། བཅོམ་ལྡན་འདས་ཀྱིས་བཀའ་སྩལ་པ། དགེ་སློང་དག་ཁྱེད་ཀྱིས་དགེ་སློང་འཆི་ལྟས་སྡིག་པའི་ལྟ་བར་སོང་བ་མི་འདོར་བ་དང་། གཞན་ཡང་དེ་ལྟ་བུ་དང་མཐུན་པ་སུ་ཡང་རུང་བ་ལ་གནས་ནས་དབྱུང་བའི་ལས་བྱོས་ཤིག །རྒྱུ་ལྟས་སྡིག་པའི་ལྟ་བར་སོང་བ་མི་འདོར་བ་གནས་ནས་དབྱུང་བའི་ལས་བྱས་ན་དེ་ནི་ཆོས་མ་ཡིན་པའི་ལས་དང་། འདུལ་བ་མ་ཡིན་པའི་ལས་ཡིན་ཏེ། དེས་ན་དགེ་འདུན་ཡང་འགལ་ཚབས་ཅན་དུ

འགྱུར་རོ། །ཕྱི་གང་ཞེ་ན། སླང་བ་མ་བྱས་པ་དང་ཞེས་བྱ་བའི་བར་གོང་མ་བཞིན་དུ་སྦྱི། དགེ་སློང་གཅིག་གིས་གསོལ་བ་བྱས་
ཏེ་ལས་བྱའོ། །དགེ་འདུན་བཙུན་པ་རྣམས་གསན་དུ་གསོལ། དགེ་སློང་འཆི་ལྡས་འདི་ལ་འདི་ལྟ་བུའི་སྡིག་པའི་ལྟ་བར་སོང་བ་
སྐྱེས་ཏེ། ཇི་ལྟར་བཅོམ་ལྡན་འདས་ཀྱིས་བར་དུ་གཅོད་པའི་ཆོས་སུ་གསུངས་པ་གང་དག་ཡིན་པ་དེ་དག་བསྟེན་ཀྱང་བར་དུ་
གཅོད་པར་མི་འགྱུར་བ་དེ་ལྟར་བཅོམ་ལྡན་འདས་ཀྱིས་ཆོས་བསྟན་པ་བདག་གིས་ཤེས་ཏེ་ཞེས་བྱ་བའི་བར་གོང་མ་བཞིན་དུ་སྦྱི།
གལ་ཏེ་དགེ་འདུན་གྱི་དུས་ལ་བབ་ཅིང་བཟོད་ན་དགེ་འདུན་གྱིས་གནང་བར་མཛོད་ཅིག་དང་དགེ་འདུན་གྱིས་དགེ་སློང་འཆི་ལྡས

Karma Leksheyling Shedra Collection. Digitization by eGangotri. Funding by MIDF

Karma Leksheyling Shedra Collection. Digitization by eGangotri. Funding by MIDF

༄༅། །སྡིག་པའི་ལྟ་བར་སོང་བ་མི་འདོར་བ་ལ་གནས་ནས་དབྱུང་བའི་ཕྲིན་ལས་མཛད་དོ། །འདི་ནི་གསོལ་བའོ། །ལས་བྱ་
བ་ནི། དགེ་འདུན་བཙུན་པ་རྣམས་གསན་དུ་གསོལ། དགེ་སློང་འཆི་ལྟས་འདི་ལ་འདི་ལྟ་བུའི་སྡིག་པའི་ལྟ་བར་སོང་བ་སྐྱེས་ཏེ་
ཞེས་བྱ་བ་ནས་དེ་ལྟར་བཅོམ་ལྡན་གྱིས་ཆོས་བསྟན་པ་བདག་གིས་ཤེས་ཏེ་ཞེས་བྱ་བའི་བར་གོང་མ་བཞིན་དུ་སྦྱོ། དགེ་འདུན་གྱིས་
དགེ་སློང་འཆི་ལྟས་སྡིག་པའི་ལྟ་བར་སོང་བ་མི་འདོར་བ་ལ་གནས་ནས་དབྱུང་བའི་ཕྲིན་ལས་མཛད་ན། ཚེ་དང་ལྡན་པ་གང་དག་
དགེ་སློང་འཆི་ལྟས་སྡིག་པའི་ལྟ་བར་སོང་བ་མི་འདོར་བ་ལ་གནས་ནས་དབྱུང་བའི་ཕྲིན་ལས་མཛད་པར་བཟོད་པ་དེ་དག་ནི་ཅང་

Karma Leksheyling Shedra Collection. Digitization by eGangotri. Funding by MIDF

མ་གསུང་ཤིག །གང་དག་མི་བཟོད་པ་དེ་དག་ནི་གསུང་ཤིག །འདི་ནི་ལས་བརྗོད་པ་དང་པོ་ཡིན་ཏེ་ཞེས་བྱ་བའི་བར་གོང་མ
བཞིན་དུ་སྟེ། དམར་སེར་ཅན་རྣམས་ཀྱི་བཞིན་ནོ། །དེ་སྡིག་པའི་ལྟ་བར་སོང་བ་ཕྱིར་མི་འདོར་བ་གནས་ནས་དབྱུང་བའི་ལས་བྱས
པས་སྐྲ་བྲེན་དུ་འབྲེང་བ་ལྟ་བུ་དང་། སྐྲ་ཞིག་པ་ལྟ་བུར་དགེ་འདུན་ལ་སྨྲས་ལ་ལྟུང་བ་ལྟ་བུར་བྱེད་ཅེས་བྱ་བ་ནས། སྡིག་པའི་ལྟ
བར་སོང་བ་འདོར་རོ་ཞེས་ཟློའོ་ཞེས་བྱ་བའི་བར་གོང་མ་བཞིན་དུ་སྟེ། སྐབས་དེ་དགེ་སློང་རྣམས་ཀྱིས་བཅོམ་ལྡན་འདས་ལ་གསོལ
བ་དང་། བཅོམ་ལྡན་འདས་ཀྱིས་བཀའ་སྩལ་པ། དགེ་སློང་དག་ཁྱེད་ཀྱིས་དགེ་སློང་འཚོ་ལྟས་སྡིག་པའི་ལྟ་བར་སོང་བ་མི་འདོར

༄༅། །བ་གནས་ནས་དབྱུང་བའི་ལས་བྱས་པ་དང་། གཞན་ཡང་དེ་ལྟ་བུ་དང་མཐུན་པ་སུ་ཡང་རུང་བ་ལ་བསྙང་བའི་ལས
བྱོས་ཤིག །རྒྱུ་ལྟུས་སྡིག་པའི་ལྟ་བར་སོང་བ་མི་འདོར་བ་དེ་གནས་ནས་དབྱུང་བའི་ལས་བྱས་པ་བསྙང་བར་བྱ་སྟེ། ལྟ་གང་ཞེ་ན།
སྒྲི་ཁྲེན་དུ་འགྲེང་བ་ལྟ་བུ་དང་། སྒྲ་ཤིག་པ་ལྟ་བུར་དགེ་འདུན་ལ་སྦྲུས་ལ་ལྟུང་བ་ལྟ་བུར་བྱེད་ཅེས་བྱ་བའི་བར་སྒྲོང་མ་བཞིན་དུ་སྟེ།
དགེ་སློང་གཅིག་གིས་གསོལ་བ་བྱས་ཏེ་ལས་བྱའོ། །དགེ་འདུན་བཙུན་པ་རྣམས་གསན་དུ་གསོལ། དགེ་སློང་འཆི་ལྟུས་འདི་ལ
འདི་ལྟ་བུའི་སྡིག་པའི་ལྟ་བར་སོང་བ་སྐྱེས་ཏེ། ཇི་ལྟར་བཅོམ་ལྡན་འདས་ཀྱིས་བར་དུ་གཅོད་པའི་ཆོས་སུ་གསུངས་པ་གང་དག

འདུལ

ཡིན་པ་དེ་དག་བསྙེན་ཀྱང་བར་དུ་གཅོད་པར་མི་འགྱུར་བ་དེ་ལྟར་བཅོམ་ལྡན་འདས་ཀྱིས་ཆོས་བསྟན་པ་བདག་གིས་ཤེས་སོ་ཞེས་
སྡིག་པའི་ལྟ་བར་སོང་བ་མི་འདོར་བ་དེ་གནས་ནས་དབྱུང་བའི་ཕྱིར་ལས་མཛད་ལགས་ཏེ། དགེ་སློང་འཆི་ལྟས་སྡིག་པའི་ལྟ་བར་
སོང་བ་མི་འདོར་བ་གནས་ནས་དབྱུང་བའི་ཕྱིར་ལས་མཛད་ལགས་པ་འདི་སྒྲ་གྲེན་དུ་འགྲེང་བ་ལྟ་བུ་དང་། སྒྲ་ཞིག་པ་ལྟ་བུར་ཞེས་
བྱ་བ་ནས་སྡིག་པའི་ལྟ་བ་ཡང་འདོར་རོ་ཞེས་མཆིན་ཞེས་བྱ་བའི་བར་གོང་མ་བཞིན་དུ་སྦྱོ། གལ་ཏེ་དགེ་འདུན་གྱི་དུས་ལ་བབ་ཅིང་
བཟོད་ན་དགེ་འདུན་གྱིས་གནང་བར་མཛོད་ཅིག་དང་། དགེ་འདུན་གྱིས་དགེ་སློང་འཆི་ལྟས་སྡིག་པའི་ལྟ་བར་སོང་བ་མི་འདོར་བ

འདུལ་བ་བཞི། པ

Karma Leksheyling Shedra Collection. Digitization by eGangotri. Funding by MIDF

Karma Leksheyling Shedra Collection. Digitization by eGangotri. Funding by MIDF

༄༅། །གནས་ནས་དབྱུང་བའི་ཕྲིན་ལས་མཛད་ལགས་པ་སློང་བར་མཛད་དོ། །འདི་ནི་གསོལ་བའོ། །ལས་ནི་འདི་ལྟར་བྱ་
སྟེ། དགེ་འདུན་བཙུན་པ་རྣམས་གསན་དུ་གསོལ། དགེ་སློང་འཆི་ལྟས་འདི་ལ་འདི་ལྟ་བུའི་སྡིག་པའི་ལྟ་བར་སོང་བ་སྐྱེས་ཏེ་ཞེས
བྱ་བའི་བར་གོང་མ་བཞིན་དུ་སྟེ། དགེ་འདུན་གྱིས་དགེ་སློང་འཆི་ལྟས་སྡིག་པའི་ལྟ་བར་སོང་བ་མི་འདོར་བ་གནས་ནས་དབྱུང་བའི
ཕྲིན་ལས་མཛད་ལགས་པ་འདི་སློང་བར་མཛད་ན། ཚེ་དང་ལྡན་པ་གང་དག་དགེ་སློང་འཆི་ལྟས་སྡིག་པའི་ལྟ་བར་སོང་བ་གནས
ནས་དབྱུང་བའི་ཕྲིན་ལས་མཛད་ལགས་པ་བསླང་བར་བཟོད་པ་དེ་དག་ནི་ཅང་མ་གསུང་ཤིག །གང་དག་མི་བཟོད་པ་དེ་དག་ནི

Karma Leksheyling Shedra Collection. Digitization by eGangotri. Funding by MIDF

གསུང་ཤིག །འདི་ནི་ལས་བརྗོད་པ་དང་པོ་ཡིན་ཏེ། དེ་བཞིན་དུ་ལས་བརྗོད་པ་གཉིས་པ་དང་། གསུམ་པ་ཞེས་བྱ་བ་ནས་ཙང་མི་
གསུང་བས་དེ་དེ་བཞིན་དུ་འཛིན་ཏོ། །ཞེས་བྱ་བའི་བར་གོང་མ་བཞིན་དུའོ། །སངས་རྒྱས་བཅོམ་ལྡན་འདས་མཉན་ཡོད་ན་རྒྱལ་
བུ་རྒྱལ་བྱེད་ཀྱི་ཚལ་མགོན་མེད་ཟས་སྦྱིན་གྱི་ཀུན་དགའ་ར་བ་ན་བཞུགས་སོ། །དེའི་ཚེ་ཚེ་དང་ལྡན་པ་འཆར་ཀ་ཆེད་དུ་བསམས་
ཏེ་ཁུ་བ་ཕྱུང་བ་ལས་གྱུར་པའི་དགེ་འདུན་ལྷག་མའི་ལྟུང་བ་བྱུང་བ་ཟླ་བ་ཕྱེད་བཅབས་པ་དེས་སྐབས་དེ་དགེ་སློང་རྣམས་ལ་སྨྲས་
པ༔ ཚེ་དང་ལྡན་པ་དག་བདག་ལ་ཆེད་དུ་བསམས་ཏེ་ཁུ་བ་ཕྱུང་བ་ལས་གྱུར་པའི་དགེ་འདུན་ལྷག་མའི་ལྟུང་བ་བྱུང་བ་ཟླ་བ་ཕྱེད་

Karma Leksheyling Shedra Collection. Digitization by eGangotri. Funding by MIDF

༄༅། །ཁ་ཅ་བས་ན་བདག་གིས་ཅི་དག་བགྱི་ཞེས་པའི་སྐབས་དེ་དགེ་སློང་རྣམས་ཀྱིས་བཅོམ་ལྡན་འདས་ལ་གསོལ་བ་དང་།
བཅོམ་ལྡན་འདས་ཀྱིས་བཀའ་སྩལ་པ། དགེ་སློང་དག་ཁྱེད་ཀྱིས་དགེ་སློང་འཆར་ཀ་ཆེད་དུ་བསམས་ཏེ་ཁྱེ་བ་ཕྱུང་བ་ལས་གྱུར་
བའི་དགེ་འདུན་ལྷག་མའི་ལྷུང་བ་བྱུང་བ་ཟླ་བ་ཕྱེད་བཅབས་པ་དང་། གཞན་ཡང་དེ་ལྟ་བུ་དང་མཐུན་པ་སུ་ཡང་རུང་བ་ལ་ཟླ་བ་
ཕྱེད་ཀྱི་སྤོ་བ་བྱིན་ཅིག་སྦྱིན་པ་ནི་འདི་ལྟར་བྱ་སྟེ། དགེ་སློང་འཆར་ཀས་གནས་མལ་བ་ཤམས་ལ་ག་ཎྜི་བརྡུངས་ཏེ་དྲིས་པའི་ཚིག
གིས་དགེ་སློང་རྣམས་ལ་ཡང་དག་པར་བསྒོ་ལ། དགེ་འདུན་ཐམས་ཅད་ཚོགས་ཤིང་མཐུན་པར་གྱུར་པ་དང་ཆུན་པའི་མཐར་ཅོག

ཙོག་པོར་འདུག་སྟེ་ཐལ་མོ་སྦྱར་བ་བཏུད་ནས་སྤོ་བ་གསོལ་བར་བྱའོ། །གསོལ་བ་ནི་འདི་སྐད་བྱ་སྟེ། དགེ་འདུན་བཙུན་པ་རྣམས་
གསན་དུ་གསོལ། བདག་དགེ་སློང་འཚར་ཀ་ལ་ཆེད་དུ་བསམས་ཏེ་ཁྲུ་བ་ཕྱུང་བ་ལས་གྱུར་པའི་དགེ་འདུན་ལྷག་མའི་ལྟུང་བ་བྱུང་
བ་བླ་བ་ཕྱེད་བཅབས་པ། བདག་དགེ་སློང་འཚར་ཀས་ཆེད་དུ་བསམས་ཏེ་ཁྲུ་བ་ཕྱུང་བ་ལས་གྱུར་པའི་དགེ་འདུན་ལྷག་མའི་ལྟུང་
བ་བྱུང་བ་བླ་བ་ཕྱེད་བཅབས་པ་དེའི་སླད་དུ་དགེ་འདུན་ལས་བླ་བ་ཕྱེད་ཀྱི་སྤོ་བ་གསོལ་ན། དགེ་འདུན་བཙུན་པ་ཐུགས་བརྩེ་བ་
ཅན་ཐུགས་བརྩེ་བ་ཉེ་བར་བཟུང་སྟེ། བདག་དགེ་སློང་འཚར་ཀས་ཆེད་དུ་བསམས་ཏེ་ཁྲུ་བ་ཕྱུང་བ་ལས་གྱུར་པའི་དགེ་འདུན་

Karma Leksheyling Shedra Collection. Digitization by eGangotri. Funding by MIDF

Karma Leksheyling Shedra Collection. Digitization by eGangotri. Funding by MIDF

༄༅། །ལྷག་མའི་ལྟུང་བ་བྱུང་བ་ཟླ་བ་ཕྱེད་བཅབས་པ་ལ་ཟླ་བ་ཕྱེད་ཀྱི་སྤོ་བ་སྩལ་དུ་གསོལ། དེའི་འོག་ཏུ་དགེ་སློང་གཅིག་
གིས་གསོལ་བ་བྱས་ཏེ་ལས་བྱའོ། །དགེ་འདུན་བཙུན་པ་རྣམས་གསན་དུ་གསོལ། དགེ་སློང་འཆར་ཀ་འདི་ལ་ཆེད་དུ་བསམས་
ཏེ་ཁུ་བ་ཕྱུང་བ་ལས་གྱུར་པའི་དགེ་འདུན་ལྷག་མའི་ལྟུང་བ་ཟླ་བ་ཕྱེད་བཅབས་ཏེ། དགེ་སློང་འཆར་ཀ་འདིས་ཆེད་དུ་བསམས་ཏེ་
ཁུ་བ་ཕྱུང་བ་ལས་གྱུར་པའི་དགེ་འདུན་ལྷག་མའི་ལྟུང་བ་བྱུང་བ་ཟླ་བ་ཕྱེད་བཅབས་པ་དེའི་སླད་དུ་དགེ་འདུན་ལས་ཟླ་བ་ཕྱེད་ཀྱིས་
སྤོ་བ་གསོལ་ན། གལ་ཏེ་དགེ་འདུན་གྱི་དུས་ལ་བབ་ཅིང་བཟོད་ན་དགེ་འདུན་གྱིས་གནང་བར་མཛོད་ཅིག་དང་། དགེ་འདུན་གྱིས

Karma Leksheyling Shedra Collection. Digitization by eGangotri. Funding by MIDF

དགེ་སློང་འཚར་ཀ་ཆེད་དུ་བསམས་ཏེ་ཁུ་བ་ཕྱུང་བ་ལས་གྱུར་པའི་དགེ་འདུན་ལྷག་མའི་ལྟུང་བ་བྱུང་བ་ཟླ་བ་ཕྱེད་བཅབས་པ་འདི་
ལ་ཟླ་བ་ཕྱེད་ཀྱི་སྤོ་བ་སྩལ་བར་མཛད་དོ། །འདི་ནི་གསོལ་བའོ། །ལས་ནི་འདི་ལྟར་བྱ་སྟེ། དགེ་འདུན་བཙུན་པ་རྣམས་གསན་དུ་
གསོལ། དགེ་སློང་འཚར་ཀ་འདི་ལ་ཚེད་དུ་བསམས་ཏེ་ཁུ་བ་ཕྱུང་བ་ལས་གྱུར་པའི་དགེ་འདུན་ལྷག་མའི་ལྟུང་བ་བྱུང་བ་ཟླ་བ
ཕྱེད་བཅབས་ཏེ། དགེ་སློང་འཚར་ཀ་འདི་ཆེད་དུ་བསམས་ཏེ་ཁུ་བ་ཕྱུང་བ་ལས་གྱུར་པའི་དགེ་འདུན་ལྷག་མའི་ལྟུང་བ་བྱུང་བ་ཟླ
བ་ཕྱེད་བཅབས་པ་ལ་དགེ་འདུན་ལས་ཟླ་བ་ཕྱེད་ཀྱི་སྤོ་བ་གསོལ་ཏེ། དེའི་སླད་དུ་དགེ་འདུན་གྱིས་དགེ་སློང་འཚར་ཀས་ཆེད་དུ་

Karma Leksheyling Shedra Collection. Digitization by eGangotri. Funding by MIDF

བཞི་བརྒྱ་རེ་དགུ

༄༅། །བསམས་ཏེ་ཁུ་བ་ཕྱུང་བ་ལས་གྱུར་པའི་དགེ་འདུན་ལྷག་མའི་ལྟུང་བ་བྱུང་བ་ཟླ་བ་ཕྱེད་བཅབས་པ་ལ་ཟླ་བ་ཕྱེད་ཀྱི་
སྤོ་བ་སྤྱོལ་བར་མཛད་ན་ཚེ་དང་ལྡན་པ་གང་དག་དགེ་སློང་འཆར་ཀས་ཆེད་དུ་བསམས་ཏེ་ཁུ་བ་ཕྱུང་བ་ལས་གྱུར་པའི་དགེ་འདུན་
ལྷག་མའི་ལྟུང་བ་བྱུང་བ་ཟླ་བ་ཕྱེད་བཅབས་པ་ལ་ཟླ་བ་ཕྱེད་ཀྱི་སྤོ་བ་སྤྱོལ་བར་བཟོད་པ་དེ་དག་ནི་ཅང་མ་གསུང་ཤིག །
གང་དག་མི་བཟོད་པ་དེ་དག་ནི་གསུང་ཤིག །འདི་ནི་ལས་བརྗོད་པ་དང་པོ་ཡིན་ཏེ། དེ་བཞིན་དུ་ལས་བརྗོད་པ་གཉིས་པ་དང་
གསུམ་པའི་བར་དུ་བརྗོད་པར་བྱའོ། །དགེ་འདུན་གྱིས་བཟོད་ཅིང་གནང་ནས་དགེ་འདུན་གྱིས་དགེ་སློང་འཆར་ཀས་ཆེད་དུ

བསམས་ཏེ་ཁྲུ་བ་སྤྱང་བ་ལས་གྱུར་པའི་དགེ་འདུན་ལྷག་མའི་ལྟུང་བ་བྱུང་བ་ཟླ་བ་ཕྱེད་བཅབས་པ་ལ་ཟླ་བ་ཕྱེད་ཀྱི་སྤོ་བ་སྩལ་
ལགས་ཏེ་འདི་ལྟར་ཙང་མི་གསུང་བས་དེ་དེ་བཞིན་དུ་འཛིན་ཏོ།། །།འདུལ་བ་གཞི། བམ་པོ་བདུན་བཅུ་གཅིག་པ། དེ་སྤོ་བ་བྱིན་
བཞིན་པ་ལས་དགེ་འདུན་ལྷག་མའི་ལྟུང་བ་ལྟུང་བ་བར་མ་ལྟུང་བ་སྔམ་དང་འདྲ་བ་བྱུང་བ་བཅབས་པའི་སྐབས་དེ་དེས་དགེ་སློང་
རྣམས་ལ་སྨྲས་པ། ཚེ་དང་ལྡན་པ་དག་བདག་དགེ་སློང་འཆར་ཀས་ཆེད་དུ་བསམས་ཏེ་ཁྲུ་བ་སྤྱང་བ་ལས་གྱུར་པའི་དགེ་འདུན་
ལྷག་མའི་ལྟུང་བ་བྱུང་བ་ཟླ་བ་ཕྱེད་བཅབས་ཏེ། བདག་དགེ་སློང་འཆར་ཀས་ཆེད་དུ་བསམས་ཏེ་ཁྲུ་བ་སྤྱང་བ་ལས་གྱུར་པའི

༄༅། །དགེ་འདུན་ལྷག་མའི་ལྟུང་བ་བྱུང་བ་ཟླ་བ་ཕྱེད་བཅབས་པ་དགེ་འདུན་ལས་ཟླ་བ་ཕྱེད་ཀྱི་སྤོ་བ་གསོལ་ཏེ། དགེ་འདུན་གྱིས་བདག་དགེ་སློང་འཆར་ཀས་ཆེད་དུ་བསམས་ཏེ་ཁུ་བ་ཕྱུང་བ་ལས་གྱུར་པའི་དགེ་འདུན་ལྷག་མའི་ལྟུང་བ་བྱུང་བ་ཟླ་བ་ཕྱེད་བཅབས་པ་ལས་ཟླ་བ་ཕྱེད་ཀྱི་སྤོ་བ་སྩལ་ཏེ། བདག་སྤོ་བ་བསྲིད་བཞིན་པ་ལས་དགེ་འདུན་ལྷག་མའི་ལྟུང་བ་ལྟུང་བ་བརམ་ལྟུང་བ་སྔམ་དང་འདྲ་བ་བྱུང་བ་བཅབས་ན་བདག་གིས་ཇི་ལྟར་བསྒྲི་ཞེས་པའི་སྐབས་དེ་དགེ་སློང་རྣམས་ཀྱིས་བཅོམ་ལྡན་འདས་ལ་གསོལ་བ་དང་། བཅོམ་ལྡན་འདས་ཀྱིས་བཀའ་སྩལ་པ། དགེ་སློང་དག་ཁྱེད་ཀྱི་དགེ་སློང་འཆར་ཀས་དགེ་འདུན་ལྷག་མའི

ལྟུང་བ་ལྟུང་བ་བར་མ་ལྟུང་བ་སྡམ་དང་འདྲ་བ་བྱུང་བ་བཅབས་པ་དང་། གཞན་ཡང་དེ་ལྟ་བུ་དང་མཐུན་པ་སུ་ཡང་རུང་བ་ལ་
གཞི་ནས་སྤོ་བ་བྱིན་ཅིག །སྦྱིན་པ་ནི་འདི་ལྟར་བྱ་སྟེ། གནས་མལ་བ་ཤམས་ལ་ག་ཉེ་བརྫངས་ཏེ། དྲིས་པའི་ཚིག་གིས་དགེ་སློང་
ནམས་ལ་ཡང་དག་པར་བསྒྲོ་ལ། དགེ་འདུན་ཐམས་ཅད་ཚོགས་ཤིང་མཐུན་པར་གྱུར་པ་དང་། དགེ་སློང་འཆར་ཀས་སྙན་པའི་
མཐའ་ནས་ཙོག་ཙོག་པོར་འདུག་ལ་ཐལ་མོ་སྦྱར་བ་བཏུད་དེ་ཚིག་འདི་སྐད་ཅེས། དགེ་འདུན་བཙུན་པ་རྣམས་གསན་དུ་གསོལ།
བདག་དགེ་སློང་འཆར་ཀས་ཆེད་དུ་བསམས་ཏེ། ཁུ་བ་ཕྱུང་བ་ལས་གྱུར་པའི་དགེ་འདུན་ལྷག་མའི་ལྟུང་བ་བྱུང་བ་ཟླ་བ་ཕྱེད

Karma Leksheyling Shedra Collection. Digitization by eGangotri. Funding by MIDF

༄༅། །བཅབས་ཏེ། བདག་དགེ་སློང་འཆར་ཀས་ཆེད་དུ་བསམས་ཏེ་ཁུ་བ་ཕྱུང་བ་ལས་གྱུར་པའི་དགེ་འདུན་ལྷག་མའི་ལྟུང་
བ་ཟླ་བ་ཕྱེད་བཅབས་པ་དགེ་འདུན་ལས་ཟླ་བ་ཕྱེད་ཀྱི་སྤོ་བ་གསོལ་ཏེ། དགེ་འདུན་གྱིས་བདག་དགེ་སློང་འཆར་ཀ་ལ་ཆེད་དུ་
བསམས་ཏེ་ཁུ་བ་ཕྱུང་བ་ལས་གྱུར་པའི་དགེ་འདུན་ལྷག་མའི་ལྟུང་བ་ཟླ་བ་ཕྱེད་བཅབས་པ་ལ་ཟླ་བ་ཕྱེད་ཀྱི་སྤོ་བ་བསྩལ་ཏེ། བདག་
སྤོ་བ་བགྱིད་བཞིན་པ་ལས་དགེ་འདུན་ལྷག་མའི་ལྟུང་བ་ལྟུང་བ་བར་མ་ལྟུང་བ་སྔ་མ་དང་འདྲ་བ་བྱུང་བ་བཅབས་ཏེ། བདག་དགེ་
སློང་འཆར་ཀས་དགེ་འདུན་ལྷག་མའི་ལྟུང་བ་ལྟུང་བ་བར་མ་ལྟུང་བ་སྔ་མ་དང་འདྲ་བ་བྱུང་བ་བཅབས་པ་ལ་དགེ་འདུན་ལས་གཞི

ནས་སྤོ་བ་གསོལ་ན། དགེ་འདུན་བཙུན་པ་ལྷུགས་བརྩེ་བཙན་ལྷུགས་བརྩེ་བཉེ་བར་བཟུང་སྟེ། བདག་དགེ་སློང་འཆར་ཀས་
དགེ་འདུན་ལྷག་མའི་ལྟུང་བ་ལྟུང་བ་བར་མ་ལྟུང་བ་སྦ་མ་དང་འདྲ་བ་བྱུང་བ་བཅབས་པ་ལ་གཞི་ནས་སྤོ་བ་སྩལ་དུ་གསོལ་ཞེས་དེ་
སྐད་ལན་གཉིས་ལན་གསུམ་དུ་བརྗོད་པར་བྱའོ། །དེའི་འོག་ཏུ་དགེ་སློང་གཅིག་གིས་གསོལ་བ་བྱས་ཏེ་ལས་བྱའོ། །དགེ་འདུན་
བཙུན་པ་རྣམས་གསན་དུ་གསོལ། དགེ་སློང་འཆར་ཀ་འདིས་ཆེད་དུ་བསམས་ཏེ་ཁུ་བ་ཕྱུང་བ་ལས་གྱུར་པའི་དགེ་འདུན་ལྷག་
མའི་ལྟུང་བ་བྱུང་བ་ཟླ་བ་ཕྱེད་བཅབས་ཏེ་དགེ་སློང་འཆར་ཀ་འདིས་ཆེད་དུ་བསམས་ཏེ་ཁུ་བ་ཕྱུང་བ་ལས་གྱུར་པའི་དགེ་འདུན་

Karma Leksheyling Shedra Collection. Digitization by eGangotri. Funding by MIDF

བཞི་བརྒྱ་དོན་གཉིས།

༄༅། །ལྷག་མའི་ལྟུང་བ་བྱུང་བ་ཟླ་བ་ཕྱེད་བཅབས་པ་དགེ་འདུན་ལས་ཟླ་བ་ཕྱེད་ཀྱི་སྤོ་བ་གསོལ་ཏེ། དགེ་འདུན་གྱིས་དགེ་སློང་འཆར་ཀ་འདི་ཆེད་དུ་བསམས་ཏེ། ཁུ་བ་ཕྱུང་བ་ལས་གྱུར་པའི་དགེ་འདུན་ལྷག་མའི་ལྟུང་བ་བྱུང་བ་ཟླ་བ་ཕྱེད་བཅབས་པ་ལ་ཟླ་བ་ཕྱེད་ཀྱི་སྤོ་བ་བསྩལ་ཏེ། འདི་སྤོ་བ་བགྲིད་བཞིན་པ་ལས་དགེ་འདུན་ལྷག་མའི་ལྟུང་བ་ལྟུང་བ་བར་མ་ལྟུང་བ་སྡོམ་དང་འདྲ་བ་བྱུང་བ་བཅབས་ཏེ། དགེ་སློང་འཆར་ཀ་འདི་དགེ་འདུན་ལྷག་མའི་ལྟུང་བ་ལྟུང་བ་བར་མ་ལྟུང་བ་སྡོམ་དང་འདྲ་བ་བྱུང་བ་བཅབས་པ་ལ་དགེ་འདུན་ལས་གཞི་ནས་སྤོ་བ་གསོལ་ན། གལ་ཏེ་དགེ་འདུན་གྱི་དུས་ལ་བབ་ཅིང་བཟོད་ན་དགེ་འདུན་གྱིས་གནང་བར

Karma Leksheyling Shedra Collection. Digitization by eGangotri. Funding by MIDF

འདུལ

འདུལ་བ་གཞི

ཕ

མཛོད་ཅིག་དང་། དགེ་འདུན་གྱིས་དགེ་སློང་འཆར་ཀས་དགེ་འདུན་ལྷག་མའི་ལྟུང་བ་ལྟུང་བ་བར་མ་ལྟུང་བ་སྦོམ་དང་འདྲ་བ་བྱུང་བ་བཅབས་པ་ལ་གཞི་ནས་སྤོ་བ་སྐྱོལ་བར་མཛོད་དོ། །འདི་ནི་གསོལ་བའོ། །ལས་བྱ་བ་ནི། དགེ་འདུན་བཙུན་པ་རྣམས་གསན་དུ་གསོལ། དགེ་སློང་འཆར་ཀ་འདི་ཆེད་དུ་བསམས་ཏེ་ཁུ་བ་འབྱུང་བ་ལས་བྱུང་བའི་དགེ་འདུན་ལྷག་མའི་ལྟུང་བ་བྱུང་བ་ཟླ་བ་ཕྱེད་བཅབས་ཏེ། དགེ་སློང་འཆར་ཀ་འདིས་ཆེད་དུ་བསམས་ཏེ་ཁུ་བ་འབྱུང་བ་ལས་བྱུར་པའི་དགེ་འདུན་ལྷག་མའི་ལྟུང་བ་བྱུང་བ་ཟླ་བ་ཕྱེད་བཅབས་པ་དགེ་འདུན་ལས་ཟླ་བ་ཕྱེད་ཀྱི་སྤོ་བ་གསོལ་ཏེ། དགེ་འདུན་གྱིས་དགེ་སློང་འཆར་ཀ་ཆེད་དུ་བསམས་ཏེ་ཁུ་བ

DHARMA 944 YESHE DE

༄༅། །ཕྱུང་བ་ལས་གྱུར་པའི་དགེ་འདུན་ལྷག་མའི་ལྟུང་བ་བྱུང་བ་ཟླ་བ་ཕྱེད་བཅབས་པ་ལ་ཟླ་བ་ཕྱེད་ཀྱི་སྤོ་བ་སྩལ་ཏེ། འདི་
སྤོ་བ་བགྱིད་བཞིན་པ་ལས་དགེ་འདུན་ལྷག་མའི་ལྟུང་བ་ལྟུང་བ་བར་མ་ལྟུང་བ་སྔ་མ་དང་འདྲ་བ་བྱུང་བ་བཅབས་ཏེ། དགེ་སློང་
འཆར་ཀ་འདི་དགེ་འདུན་ལྷག་མའི་ལྟུང་བ་ལྟུང་བ་བར་མ་ལྟུང་བ་སྔ་མ་དང་འདྲ་བ་བྱུང་བ་བཅབས་པ་དགེ་འདུན་ལས་གཞི་ནས་
སྤོ་བ་གསོལ་ཏེ། དགེ་འདུན་གྱིས་དགེ་སློང་འཆར་ཀ་ལ་དགེ་འདུན་ལྷག་མའི་ལྟུང་བ་ལྟུང་བ་བར་མ་ལྟུང་བ་སྔ་མ་དང་འདྲ་བ་བྱུང་
བ་བཅབས་པ་ལ་གཞི་ནས་སྤོ་བ་སྩོལ་བར་མཛད་ན། ཚེ་དང་ལྡན་པ་གང་དག་དགེ་སློང་འཆར་ཀས་དགེ་འདུན་ལྷག་མའི་ལྟུང་བ

ལྟུང་བ་བར་མ་ལྟུང་བ་སྡོམ་དང་འདྲ་བ་བྱུང་བ་བཅབས་པ་ལ་གཞི་ནས་སྤོ་བ་སྐྱོལ་བར་མཛད་པར་བཟོད་པ་དེ་དག་ནི་ཅང་མ་
གསུང་ཤིག །གང་དག་མི་བཟོད་པ་དེ་དག་ནི་གསུང་ཤིག །འདི་ནི་ལས་བརྗོད་པ་དང་པོ་ཡིན་ཏེ། དེ་བཞིན་དུ་ལས་བརྗོད་པ་
གཉིས་པ་དང་། གསུམ་གྱི་བར་དུ་བརྗོད་པར་བྱའོ། །དགེ་འདུན་གྱིས་བཟོད་ཅིང་གནང་ནས་དགེ་འདུན་གྱིས་དགེ་སློང་འཆར་ཀ་
འདི་དགེ་འདུན་ལྷག་མའི་ལྟུང་བ་ལྟུང་བ་བར་མ་ལྟུང་བ་སྡོམ་དང་འདྲ་བ་བྱུང་བ་བཅབས་པ་ལ་གཞི་ནས་སྤོ་བ་སྐྱལ་ལགས་ཏེ།
འདི་ལྟར་ཅང་མི་གསུང་བས་དེ་དེ་བཞིན་དུ་འཛིན་ཏོ། །དེ་གཞི་ནས་སྤོ་བ་བྱེད་བཞིན་པ་ལས་དགེ་འདུན་ལྷག་མའི་ལྟུང་བ་ལྟུང་བ

Karma Leksheyling Shedra Collection. Digitization by eGangotri. Funding by MIDF

Karma Leksheyling Shedra Collection. Digitization by eGangotri. Funding by MIDF

༄༅། །ཐར་མ་ཕྱུང་བ་སྡུམ་དང་འདྲ་བ་ཡང་བཟླས་ཏེ་བྱུང་བའི་སྐབས་དེ་དེས་དགེ་སློང་རྣམས་ལ་སྨྲས་པ། ཚེ་དང་ལྡན་པ
དག་བདག་དགེ་སློང་འཆར་ཀ་ལ་ཆེད་དུ་བསམས་ཏེ་ཁུ་བ་ཕྱུང་བ་ལས་གྱུར་པའི་དགེ་འདུན་ལྷག་མའི་ལྟུང་བ་བྱུང་བ་བཟླ་བ་ཕྱེད་
བཅབས་ཏེ། བདག་དགེ་སློང་འཆར་ཀས་ཆེད་དུ་བསམས་ཏེ་ཁུ་བ་ཕྱུང་བ་ལས་གྱུར་པའི་དགེ་འདུན་ལྷག་མའི་ལྟུང་བ་བྱུང་བ་བཟླ
བ་ཕྱེད་བཅབས་པ་དགེ་འདུན་ལས་བཟླ་བ་ཕྱེད་ཀྱི་སྤོ་བ་གསོལ་ཏེ། དགེ་འདུན་གྱིས་བདག་དགེ་སློང་འཆར་ཀ་ལ་ཆེད་དུ
བསམས་ཏེ་ཁུ་བ་ཕྱུང་བ་ལས་གྱུར་པའི་དགེ་འདུན་ལྷག་མའི་ལྟུང་བ་བྱུང་བ་བཟླ་བ་ཕྱེད་བཅབས་པ་ལ་བཟླ་བ་ཕྱེད་ཀྱི་སྤོ་བ་སྩལ་ཏེ།

བདག་སྤོ་བ་བགྱིད་བཞིན་པ་ལས་དགེ་འདུན་ལྷག་མའི་ལྟུང་བ་ལྟུང་བ་བ་བར་མ་ལྟུང་བ་སྔ་མ་དང་འདྲ་བ་བྱུང་བ་བཅབས་ཏེ།
བདག་དགེ་སློང་འཆར་ཀ་ལ་དགེ་འདུན་ལྷག་མའི་ལྟུང་བ་ལྟུང་བ་བ་བར་མ་ལྟུང་བ་སྔ་མ་དང་འདྲ་བ་བྱུང་བ་བཅབས་པ་དགེ་འདུན་
ལས་གཞི་ནས་སྤོ་བ་གསོལ་ཏེ། དགེ་འདུན་གྱིས་བདག་དགེ་སློང་འཆར་ཀ་ལ་དགེ་འདུན་ལྷག་མའི་ལྟུང་བ་ལྟུང་བ་བ་བར་མ་ལྟུང་བ་
སྔ་མ་དང་འདྲ་བ་བྱུང་བ་བཅབས་པ་ལ་གཞི་ནས་སྤོ་བ་སྩལ་ཏེ་བདག་གཞི་ནས་སྤོ་བ་བགྱིད་བཞིན་པ་ལས་དགེ་འདུན་ལྷག་མའི་
ལྟུང་བ་ལྟུང་བ་བ་བར་མ་དང་འདྲ་བ་ཡང་བརྙས་ཏེ་བྱུང་བ་བཅབས་ན་བདག་གིས་ཅི་དག་བགྱི་ཞེས་པའི་སྐབས་དེ་དགེ་སློང་རྣམས

Karma Leksheyling Shedra Collection. Digitization by eGangotri. Funding by MIDF

༄༅། །ཀྱིས་བཅོམ་ལྡན་འདས་ལ་གསོལ་བ་དང་། བཅོམ་ལྡན་འདས་ཀྱིས་བཀའ་སྩལ་པ། དགེ་སློང་དག་ཁྱེད་ཀྱིས་དགེ་
སློང་འཆར་ཀ་དགེ་འདུན་ལྷག་མའི་ལྟུང་བ་ལྟུང་བ་བར་མ་དང་འདྲ་བ་ཡང་བཟླས་ཏེ་བྱུང་བ་བཅབས་པ་དང་། གཞན་ཡང་དེ་ལྟ་
བུ་དང་མཐུན་པ་སུ་ཡང་རུང་བ་ལ་གཞི་ནས་བསླང་བ་བྱིན་ཅིག་དང་། སྦྱིན་པ་ནི་འདི་ལྟར་བྱ་སྟེ། གནས་མལ་བ་ཤམས་ལ་ག་ཀྲི
བརྡངས་ཏེ་དྲིས་པའི་ཚིག་གིས་དགེ་སློང་རྣམས་ལ་ཡང་དག་པར་བསྒོ་ལ། དགེ་འདུན་ཐམས་ཅད་ཚོགས་ཤིང་མཐུན་པར་གྱུར་པ་
དང་། དགེ་སློང་འཆར་ཀས་རྒན་པའི་མཐའ་ནས་ཙོག་ཙོག་པོར་འདུག་སྟེ་ཐལ་མོ་སྦྱར་བ་བཏུད་ནས་ཚིག་འདི་སྐད་ཅེས། དགེ་

འདུན་བཙུན་པ་རྣམས་གསན་དུ་གསོལ། བདག་དགེ་སློང་འཆར་ཀ་ལ་ཆེད་དུ་བསམས་ཏེ་ཁྲུ་བ་ཕྱུང་བ་ལས་གྱུར་པའི་དགེ་
འདུན་ལྷག་མའི་ལྟུང་བ་བྱུང་བ་ཟླ་བ་ཕྱེད་བཅབས་ཏེ། བདག་དགེ་སློང་འཆར་ཀས་ཆེད་དུ་བསམས་ཏེ་ཁྲུ་བ་ཕྱུང་བ་ལས་གྱུར་
པའི་དགེ་འདུན་ལྷག་མའི་ལྟུང་བ་བྱུང་བ་ཟླ་བ་ཕྱེད་བཅབས་པ་དགེ་འདུན་ལས་ཟླ་བ་ཕྱེད་ཀྱི་སྤོ་བ་གསོལ་ཏེ། དགེ་འདུན་གྱིས་
བདག་དགེ་སློང་འཆར་ཀ་ལ་ཆེད་དུ་བསམས་ཏེ་ཁྲུ་བ་ཕྱུང་བ་ལས་གྱུར་པའི་དགེ་འདུན་ལྷག་མའི་ལྟུང་བ་བྱུང་བ་ཟླ་བ་ཕྱེད་
བཅབས་པ་ལ་ཟླ་བ་ཕྱེད་ཀྱི་སྤོ་བ་སྩལ་ཏེ། བདག་སྤོ་བ་བསྲིད་བཞིན་པ་ལས་དགེ་འདུན་ལྷག་མའི་ལྟུང་བ་ལྟུང་བ་བར་མ་ལྟུང་བ་

༄༅། །སྡོམ་དང་འདྲ་བ་བྱུང་བ་བཅབས་ཏེ། བདག་དགེ་སློང་འཆར་ཀས་དགེ་འདུན་ལྷག་མའི་ལྷུང་བ་ལྷུང་བ་བར་མ་ལྷུང་
བ་སྡོམ་དང་འདྲ་བ་བྱུང་བ་བཅབས་པ་དགེ་འདུན་ལ་གཞི་ནས་སྦྱོ་བ་གསོལ་ཏེ། དགེ་འདུན་གྱིས་བདག་དགེ་སློང་འཆར་ཀ་ལ་
དགེ་འདུན་ལྷག་མའི་ལྷུང་བ་ལྷུང་བ་བར་མ་ལྷུང་བ་སྡོམ་དང་འདྲ་བ་བྱུང་བ་བཅབས་པ་ལ་གཞི་ནས་སྦྱོ་བ་སྩལ་ཏེ། བདག་གཞི་
ནས་སྦྱོ་བ་བགྱིད་བཞིན་པ་ལས་དགེ་འདུན་ལྷག་མའི་ལྷུང་བ་ལྷུང་བ་བར་མ་དང་འདྲ་བ་ཡང་བཟླས་ཏེ་བྱུང་བ་བཅབས་ནས།
བདག་ལ་དགེ་འདུན་ལྷག་མའི་ལྷུང་བ་ལྷུང་བ་བར་མ་དང་འདྲ་བ་ཡང་བཟླས་ཏེ་བྱུང་བ་བཅབས་པ་ལ་དགེ་འདུན་ལས་གཞི་ནས་

Karma Leksheyling Shedra Collection. Digitization by eGangotri. Funding by MIDF

བསླང་བ་གསོལ་ན། དགེ་འདུན་བཙུན་པ་ཐུགས་བརྩེ་བ་ཅན་ཐུགས་བརྩེ་བ་ཉེ་བར་བཟུང་སྟེ། བདག་དགེ་སློང་འཆར་ཀ་ལ་
དགེ་འདུན་ལྷག་མའི་ལྟུང་བ་ལྟུང་བ་བར་མ་དང་འདྲ་བ་ཡང་བཟླས་ཏེ་བྱུང་བ་བཅབས་པ་ལས་གཞི་ནས་བསླང་བ་སྩལ་དུ་
གསོལ། དེ་བཞིན་དུ་ལན་གཉིས་ལན་གསུམ་དུ་བརྗོད་པར་བྱའོ། །དེའི་འོག་ཏུ་དགེ་སློང་གཅིག་གིས་གསོལ་བ་བྱས་ཏེ་ལས་
བྱའོ། །དགེ་འདུན་བཙུན་པ་རྣམས་གསན་དུ་གསོལ། དགེ་སློང་འཆར་ཀ་འདི་ཆེད་དུ་བསམས་ཏེ་ཁུ་བ་ཕྱུང་བ་ལས་གྱུར་པའི་
དགེ་འདུན་ལྷག་མའི་ལྟུང་བ་བྱུང་བ་ཟླ་བ་ཕྱེད་བཅབས་ཏེ། དགེ་སློང་འཆར་ཀ་འདི་ཆེད་དུ་བསམས་ཏེ་ཁུ་བ་ཕྱུང་བ་ལས་གྱུར་

Karma Leksheyling Shedra Collection. Digitization by eGangotri. Funding by MIDF

༄༅། །ཕའི་དགེ་འདུན་ལྷག་མའི་ལྟུང་བ་བྱུང་བ་ཟླ་བ་ཕྱེད་བཅབས་པ་དགེ་འདུན་ལས་ཟླ་བ་ཕྱེད་ཀྱི་སྤོ་བ་གསོལ་ཏེ་དགེ
འདུན་གྱིས་དགེ་སློང་འཆར་ཀ་འདི་ལ་ཆེད་དུ་བསམས་ཏེ་ཁུ་བ་ཕྱུང་བ་ལས་གྱུར་བའི་དགེ་འདུན་ལྷག་མའི་ལྟུང་བ་བྱུང་བ་ཟླ་བ
ཕྱེད་བཅབས་པ་ལ་ཟླ་བ་ཕྱེད་ཀྱི་སྤོ་བ་སྩལ་ཏེ། འདི་སྤོ་བ་བསྲིད་བཞིན་པ་ལས་དགེ་འདུན་ལྷག་མའི་ལྟུང་བ་ལྟུང་བ་བར་མ་ལྟུང
བ་སྔ་མ་དང་འདྲ་བ་བྱུང་བ་བཅབས་ཏེ། དགེ་སློང་འཆར་ཀས་དགེ་འདུན་ལྷག་མའི་ལྟུང་བ་ལྟུང་བ་བར་མ་ལྟུང་བ་སྔ་མ་དང་འདྲ
བ་བྱུང་བ་བཅབས་པ་དགེ་འདུན་ལས་གཞི་ནས་སྤོ་བ་གསོལ་ཏེ་དགེ་འདུན་གྱིས་དགེ་སློང་འཆར་ཀ་ལ་དགེ་འདུན་ལྷག་མའི་ལྟུང

Karma Leksheyling Shedra Collection. Digitization by eGangotri. Funding by MIDF

བ་ལྟུང་བ་བར་མ་ལྟུང་བ་སྦོམ་དང་འདྲ་བ་བྱུང་བ་བཅབས་པ་ལ་གཞི་ནས་སྤོ་བ་སྐྱུལ་ཏེ། དེ་སྤོ་བ་གཞི་ནས་བཀྲིད་བཞིན་པ
ལས་དགེ་འདུན་ལྷག་མའི་ལྟུང་བ་ལྟུང་བ་བར་མ་དང་འདྲ་བ་ཡང་བཟླས་ཏེ་བྱུང་བ་བཅབས་ནས། འདི་དགེ་འདུན་ལྷག་མའི་ལྟུང་
བ་ལྟུང་བ་བར་མ་དང་འདྲ་བ་ཡང་བཟླས་ཏེ་བྱུང་བ་བཅབས་པ་དགེ་འདུན་ལས་གཞི་ནས་བསླང་བ་གསོལ་ན། གལ་ཏེ་དགེ
འདུན་གྱི་དུས་ལ་བབ་ཅིང་བཟོད་ན་དགེ་འདུན་གྱིས་གནང་བར་མཛོད་ཅིག་དང་། དགེ་འདུན་གྱིས་དགེ་སློང་འཚེར་ཀ་འདི་ལ་དགེ
འདུན་ལྷག་མའི་ལྟུང་བ་ལྟུང་བ་བར་མ་དང་འདྲ་བ་ཡང་བཟླས་ཏེ་བྱུང་བ་བཅབས་པ་ལ་གཞི་ནས་བསླང་བ་སྩོལ་བར་མཛད་དོ། །

Karma Leksheyling Shedra Collection. Digitization by eGangotri. Funding by MIDF

༄༅། །འདི་ནི་གསོལ་བའོ། །ལས་བྱ་བ་ནི་དགེ་འདུན་བཙུན་པ་རྣམས་གསན་དུ་གསོལ། དགེ་སློང་འཆར་ཀ་འདི་ཆེད་དུ་
བསམས་ཏེ་ཁུ་བ་ཕྱུང་བ་ལས་གྱུར་པའི་དགེ་འདུན་ལྷག་མའི་ལྷུང་བ་བྱུང་བ་ཟླ་བ་ཕྱེད་བཅབས་ཏེ། དགེ་སློང་འཆར་ཀ་འདིས་
ཆེད་དུ་བསམས་ཏེ་ཁུ་བ་ཕྱུང་བ་ལས་གྱུར་པའི་དགེ་འདུན་ལྷག་མའི་ལྷུང་བ་བྱུང་བ་ཟླ་བ་ཕྱེད་བཅབས་པ་དགེ་འདུན་ལས་ཟླ་བ་
ཕྱེད་ཀྱི་སྤོ་བ་གསོལ་ཏེ། དགེ་འདུན་གྱིས་དགེ་སློང་འཆར་ཀ་འདི་ལ་ཆེད་དུ་བསམས་ཏེ་ཁུ་བ་ཕྱུང་བ་ལས་གྱུར་པའི་དགེ་འདུན་
ལྷག་མའི་ལྷུང་བ་བྱུང་བ་ཟླ་བ་ཕྱེད་བཅབས་པ་ལ་ཟླ་བ་ཕྱེད་ཀྱི་སྤོ་བ་བསྩལ་ཏེ། འདི་སྤོ་བ་བགྱིད་བཞིན་པ་ལས་དགེ་འདུན་ལྷག

མའི་ལྷུང་བ་ལྷུང་བ་བར་མ་ལྷུང་བ་སྦོམ་དང་འདྲ་བ་བྱུང་བ་བཅབས་ཏེ། དགེ་སློང་འཆར་ཀ་འདིས་དགེ་འདུན་ལྷག་མའི་ལྷུང་བ་ལྷུང་བ་བར་མ་ལྷུང་བ་སྦོམ་དང་འདྲ་བ་བྱུང་བ་བཅབས་པ་དགེ་འདུན་ལས་གཞི་ནས་སྤོ་བ་གསོལ་ཏེ། དགེ་འདུན་གྱིས་དགེ་སློང་འཆར་ཀ་ལ་དགེ་འདུན་ལྷག་མའི་ལྷུང་བ་ལྷུང་བ་བར་མ་ལྷུང་བ་སྦོམ་དང་འདྲ་བ་བྱུང་བ་བཅབས་པ་ལ་གཞི་ནས་སྤོ་བ་སྩལ་ཏེ། དེ་གཞི་ནས་སྤོ་བ་བགྲིད་བཞིན་པ་ལས་དགེ་འདུན་ལྷག་མའི་ལྷུང་བ་ལྷུང་བ་བར་མ་དང་འདྲ་བ་ཡང་བསླས་ཏེ་བྱུང་བ་བཅབས་ནས། དགེ་འདུན་ལྷག་མའི་ལྷུང་བ་ལྷུང་བ་བར་མ་དང་འདྲ་བ་ཡང་བསླས་ཏེ་བྱུང་བ་བཅབས་པ་དགེ་འདུན་ལས་གཞི་ནས་བསླང་

Karma Leksheyling Shedra Collection. Digitization by eGangotri. Funding by MIDF

༄༅། །བ་གསོལ་ཏེ། དགེ་འདུན་གྱིས་དགེ་སློང་འཆར་ཀ་ལ་དགེ་འདུན་ལྷག་མའི་ལྷུང་བ་ལྷུང་བ་བར་མ་དང་འདྲ་བ་ཡང་བཟླས་ཏེ་བྱུང་བ་བཅབས་པ་གཞི་ནས་སློ་བ་སྦྱོལ་བར་མཛོད་ན། ཚེ་དང་ལྡན་པ་གང་དག་དགེ་སློང་འཆར་ཀ་ལ་དགེ་འདུན་ལྷག་མའི་ལྷུང་བ་ལྷུང་བ་བར་མ་དང་འདྲ་བ་ཡང་བཟླས་ཏེ་བྱུང་བ་བཅབས་པ་ལ་གཞི་ནས་བསླང་བ་སྦྱོལ་བར་མཛད་པར་བཟོད་པ་དེ་དག་ནི་ཅང་མ་གསུང་ཤིག །གང་དག་མི་བཟོད་པ་དེ་དག་ནི་གསུང་ཤིག །འདི་ནི་ལས་བརྗོད་པ་དང་པོ་ཡིན་ཏེ། དེ་བཞིན་དུ་ལས་བརྗོད་པ་གཉིས་པ་དང་། གསུམ་གྱི་བར་དུ་བརྗོད་པར་བྱའོ། །དགེ་འདུན་གྱིས་བཟོད་ཅིང་གནང་ནས་དགེ་འདུན་གྱིས་དགེ

Karma Leksheyling Shedra Collection. Digitization by eGangotri. Funding by MIDF

སློང་འཚར་ཀ་ལ་དགེ་འདུན་ལྷག་མའི་ལྟུང་བ་ལྟུང་བ་བར་མ་དང་འདྲ་བ་ཡང་བཟླས་ཏེ་བྱུང་བ་བཅབས་པ་ལ་གཞི་ནས་བསླང་བ་
སྐྱིལ་ལགས་ཏེ། འདི་ལྟར་ཙང་མི་གསུང་བས་དེ་དེ་བཞིན་དུ་འཛིན་ཏོ། །དེས་དུས་གཞན་ཞིག་ན་ཆེད་དུ་བསམས་ཏེ་ཁུ་བ་ཕྱུང་བ་
ལས་གྱུར་པའི་དགེ་འདུན་ལྷག་མའི་ལྟུང་བ་བྱུང་བ་བཟླ་བ་ཕྱེད་བཅབས་པའི་སྤོ་བ་སྤྱོད། ལྟུང་བ་བར་མའི་གཞི་ནས་སྤོ་བ་སྤྱོད།
ལྟུང་བ་བར་མ་དང་འདྲ་བ་ཡང་བཟླས་པའི་ལྟུང་བ་བྱུང་བའི་གཞི་ནས་བསླང་བ་སྤྱོད་ནས་དགེ་སློང་རྣམས་ལ་སྨྲས་པ། ཚེ་དང་ལྡན་
པ་དག་བདག་དགེ་སློང་འཚར་ཀ་ལ་ཆེད་དུ་བསམས་ཏེ་ཁུ་བ་ཕྱུང་བ་ལས་གྱུར་པའི་དགེ་འདུན་ལྷག་མའི་ལྟུང་བ་བྱུང་བ་བཟླ་བ་

Karma Leksheyling Shedra Collection. Digitization by eGangotri. Funding by MIDF

༄༅། །ཕྱེད་བཅབས་ཏེ། བདག་དགེ་སློང་འཆར་ཀས་ཆེད་དུ་བསམས་ཏེ་ཁུ་བ་ཕྱུང་བ་ལས་གྱུར་པའི་དགེ་འདུན་ལྷག་མའི་
ལྟུང་བ་བསླབ་ཕྱེད་བཅབས་པ་དགེ་འདུན་ལས་བསླབ་ཕྱེད་ཀྱི་སྡོམ་པ་གསོལ་ཏེ། དགེ་འདུན་གྱིས་བདག་དགེ་སློང་འཆར་ཀ་ལ་ཆེད་
དུ་བསམས་ཏེ་ཁུ་བ་ཕྱུང་བ་ལས་གྱུར་པའི་དགེ་འདུན་ལྷག་མའི་ལྟུང་བ་བསླབ་ཕྱེད་བཅབས་པ་ལ་བསླབ་ཕྱེད་ཀྱི་སྡོམ་པ་སྩལ་ཏེ།
བདག་སྡོམ་པ་བསྲིད་བཞིན་པ་ལས་དགེ་འདུན་ལྷག་མའི་ལྟུང་བ་ལྟུང་བ་བར་མ་ལྟུང་བ་སྔ་མ་དང་འདྲ་བ་བྱུང་བ་བཅབས་ཏེ།
བདག་དགེ་སློང་འཆར་ཀས་དགེ་འདུན་ལྷག་མའི་ལྟུང་བ་ལྟུང་བ་བར་མ་ལྟུང་བ་སྔ་མ་དང་འདྲ་བ་བྱུང་བ་བཅབས་པ་དགེ་འདུན་

ལས་གཞི་ནས་སྤོ་བ་གསོལ་ཏེ། དགེ་འདུན་གྱིས་བདག་དགེ་སློང་འཆར་ཀ་ལ་དགེ་འདུན་ལྷག་མའི་ལྟུང་བ་ལྟུང་བ་བར་མ་ལྟུང་བ
ཟླ་མ་དང་འདྲ་བ་བྱུང་བ་བཅབས་པ་ལ་གཞི་ནས་སྤོ་བ་སྩལ་ཏེ་བདག་གཞི་ནས་སྤོ་བ་བགྱིད་བཞིན་པ་ལས་དགེ་འདུན་ལྷག་མའི
ལྟུང་བ་ལྟུང་བ་བར་མ་དང་འདྲ་བ་ཡང་བཟླས་ཏེ་བྱུང་བ་བཅབས་ནས། བདག་དགེ་སློང་འཆར་ཀས་དགེ་འདུན་ལྷག་མའི་ལྟུང་བ
ལྟུང་བ་བར་མ་དང་འདྲ་བ་ཡང་བཟླས་ཏེ་བྱུང་བ་བཅབས་པ་དགེ་འདུན་ལས་གཞི་ནས་བསླང་བ་གསོལ་ཏེ། དགེ་འདུན་གྱིས
བདག་དགེ་སློང་འཆར་ཀ་ལ་དགེ་འདུན་ལྷག་མའི་ལྟུང་བ་ལྟུང་བ་བར་མ་དང་འདྲ་བ་ཡང་བཟླས་ཏེ་བྱུང་བ་བཅབས་པ་ལ་གཞི

༄༅། །ཞེས་བསྔང་བ་སྟུལ་ཏེ། བདག་གིས་ཆེད་དུ་བསམས་ཏེ་ཁུ་བ་ཕྱུང་བ་ལས་གྱུར་པའི་དགེ་འདུན་ལྷག་མའི་ལྟུང་བ་
བྱུང་བ་ཟླ་བ་ཕྱེད་བཅབས་པའི་སྤོ་བ་ཡང་སྦྱིན་ལགས། ལྟུང་བ་བར་མ་ལྟུང་བ་སྡོམ་དང་འདྲ་བ་བྱུང་བ་བཅབས་པའི་གཞི་ནས་
སྤོ་བ་ཡང་སྦྱིན་ལགས། ལྟུང་བ་བར་མ་དང་འདྲ་བ་ཡང་བཟླས་པའི་ལྟུང་བ་བྱུང་བ་གཞི་ནས་བསྔང་བ་ཡང་སྦྱིན་ལགས་ན།
བདག་གིས་ཅི་དག་བགྱི་ཞེས་པའི་སྐབས་དེ་དགེ་སློང་རྣམས་ཀྱིས་བཅོམ་ལྡན་འདས་ལ་གསོལ་བ་དང་། བཅོམ་ལྡན་འདས་ཀྱིས་
བཀའ་སྩལ་པ། དགེ་སློང་དག་ཁྱེད་ཀྱིས་དགེ་སློང་འཆར་ཀ་ཆེད་དུ་བསམས་ཏེ་ཁུ་བ་ཕྱུང་བ་ལས་གྱུར་པའི་དགེ་འདུན་ལྷག་མའི

Karma Leksheyling Shedra Collection. Digitization by eGangotri. Funding by MIDF

ལྟུང་བ་ཟླ་བ་ཕྱེད་བཅབས་པའི་ཟླ་བ་ཕྱེད་ཀྱི་སྔོ་བ་སྦྱུད་ཟིན་པ་དང་། ལྟུང་བ་བར་མའི་གཞི་ནས་སྔོ་བ་སྦྱུད་ཟིན་པ་དང་། ལྟུང་བ
བར་མ་དང་འདྲ་བ་ཡང་བཟླས་པའི་ལྟུང་བ་བྱུང་བའི་གཞི་ནས་བསླད་པ་སྦྱུད་ཟིན་པ་དང་། གཞན་ཡང་དེ་ལྟ་བུ་དང་མཐུན་པ་སུ
ཡང་རུང་བ་ལ་ཞག་དྲུག་གི་མགུ་བར་བྱ་བ་བྱིན་ཅིག །སྦྱིན་པ་ནི་འདི་ལྟར་བྱ་སྟེ། གནས་མལ་བ་ཤམས་ལ་ག་ཎྜཱི་བརྡུངས་ཏེ་དྲིས
པའི་ཚིག་གིས་དགེ་སློང་རྣམས་ལ་ཡང་དག་པར་བསྒོ་བ། དགེ་འདུན་ཐམས་ཅད་ཚོགས་ཤིང་མཐུན་པར་གྱུར་པ་དང་། དགེ་སློང་
འཆར་ཀས་ཀྱན་པའི་མཐའ་ནས་ཙོག་ཙོག་པོར་འདུག་སྟེ་ཐལ་མོ་སྦྱར་བ་བཏུད་ལ་འདི་སྐད་ཅེས་དགེ་འདུན་བཙུན་པ་རྣམས

༄༅། །གསན་དུ་གསོལ། བདག་དགེ་སློང་འཆར་ཀ་ལ་ཆེད་དུ་བསམས་ཏེ། ཁུ་བ་ཕྱུང་བ་ལས་གྱུར་པའི་དགེ་འདུན་ལྷག་
མའི་ལྟུང་བ་བྱུང་བ་ཟླ་བ་ཕྱེད་བཅབས་ཏེ། བདག་དགེ་སློང་འཆར་ཀས་ཆེད་དུ་བསམས་ཏེ། ཁུ་བ་ཕྱུང་བ་ལས་གྱུར་པའི་དགེ་
འདུན་ལྷག་མའི་ལྟུང་བ་བྱུང་བ་ཟླ་བ་ཕྱེད་བཅབས་པ་དགེ་འདུན་ལས་ཟླ་བ་ཕྱེད་ཀྱི་སྤོ་བ་གསོལ་ཏེ། དགེ་འདུན་གྱིས་བདག་དགེ་
སློང་འཆར་ཀ་ལ་ཆེད་དུ་བསམས་ཏེ། ཁུ་བ་ཕྱུང་བ་ལས་གྱུར་པའི་དགེ་འདུན་ལྷག་མའི་ལྟུང་བ་བྱུང་བ་ཟླ་བ་ཕྱེད་བཅབས་པ་ལ་ཟླ་
བ་ཕྱེད་ཀྱི་སྤོ་བ་སྩལ་ཏེ། བདག་སྤོ་བ་བསྐྱིད་བཞིན་པ་ལས་དགེ་འདུན་ལྷག་མའི་ལྟུང་བ་ལྟུང་བ་བར་མ་ལྟུང་བ་སྡམ་དང་འདྲ་བ་

འདུལ

བྱུང་བ་བཅབས་ཏེ། བདག་དགེ་སློང་འཆར་ཀས་དགེ་འདུན་ལྷག་མའི་ལྷུང་བ་ལྷུང་བ་བར་མ་ལྷུང་བ་སྡམ་དང་འདྲ་བ་བྱུང་བ་
བཅབས་པ་དགེ་འདུན་ལས་གཞི་ནས་སྤོ་བ་གསོལ་ཏེ། དགེ་འདུན་གྱིས་བདག་དགེ་སློང་འཆར་ཀ་ལ་དགེ་འདུན་ལྷག་མའི་ལྷུང་
བ་ལྷུང་བ་བར་མ་ལྷུང་བ་སྡམ་དང་འདྲ་བ་བྱུང་བ་བཅབས་པ་ལས་གཞི་ནས་སྤོ་བ་སྩལ་ཏེ། བདག་གཞི་ནས་སྤོ་བ་བགྱིད་བཞིན་
པ་ལས་དགེ་འདུན་ལྷག་མའི་ལྷུང་བ་ལྷུང་བ་བར་མ་དང་འདྲ་བ་ཡང་བཟླས་ཏེ། བྱུང་བ་བཅབས་ནས། བདག་དགེ་སློང་འཆར་
ཀས་དགེ་འདུན་ལྷག་མའི་ལྷུང་བ་ལྷུང་བ་བར་མ་དང་འདྲ་བ་ཡང་བཟླས་ཏེ་བྱུང་བ་བཅབས་པ་དགེ་འདུན་ལས་གཞི་ནས་བསླང་

ཁ

Karma Leksheyling Shedra Collection. Digitization by eGangotri. Funding by MIDF

༄༅། །བའི་སྤོ་བ་གསོལ་ཏེ། དགེ་འདུན་གྱིས་བདག་དགེ་སློང་འཆར་ཀ་ལ་དགེ་འདུན་ལྷག་མའི་ལྟུང་བ་ལྟུང་བ་བར་མ་དང་
འདྲ་བ་ཡང་བཟླས་ཏེ་བྱུང་བ་བཅབས་པ་ལ་གཞི་ནས་བསླང་བ་སྩལ་ཏེ། བདག་དགེ་སློང་འཆར་ཀས་ཆེད་དུ་བསམས་ཏེ་ཁུ་བ
ཕྱུང་བ་ལས་གྱུར་པའི་དགེ་འདུན་ལྷག་མའི་ལྟུང་བ་ཟླ་བ་ཕྱེད་བཅབས་པའི་སྤོ་བ་ཡང་སྦྱིད་ལགས། ལྟུང་བ་བར་མའི་གཞི་ནས
སྤོ་བ་ཡང་སྦྱིད་ལགས། ཡང་བཟླས་པའི་ལྟུང་བའི་གཞི་ནས་བསླང་བ་ཡང་སྦྱིད་ལགས་ཏེ། དགེ་འདུན་ལས་ཞག་དྲུག་གི་མགུ
བར་བགྱི་བ་གསོལ་ན། དགེ་འདུན་བཙུན་པ་ཐུགས་བརྩེ་བ་ཅན་ཐུགས་བརྩེ་བ་ཉེ་བར་བཟུང་སྟེ། བདག་དགེ་སློང་འཆར་ཀ

Karma Leksheyling Shedra Collection. Digitization by eGangotri. Funding by MIDF

ཆེད་དུ་བསམས་ཏེ།ཞུ་བ་ཕྱུང་བ་ལས་གྱུར་པའི་དགེ་འདུན་ལྷག་མའི་ལྟུང་བ་བཟླ་བ་ཕྱེད་བཅབས་པའི་སྒྲོ་བསྒྲུད་ལགས། ལྟུང་བ
བར་མའི་གཞི་ནས་སྒྲོ་བསྒྲུད་ལགས། ཡང་བཟླས་པའི་ལྟུང་བའི་གཞི་ནས་བསླང་བསྒྲུད་ལགས་པ་ལ། ཞག་དྲུག་གི་མགུ་བར
བཀྲི་བ་སྐྱུལ་དུ་གསོལ། དེ་སྐད་ཡན་གཉིས་ཡན་གསུམ་དུ་བརྗོད་པར་བྱའོ། །དེའི་འོག་ཏུ་དགེ་སློང་གཅིག་གིས་གསོལ་བ
བྱས་ཏེ་ལས་བྱའོ། །དགེ་འདུན་བཙུན་པ་རྣམས་གསན་དུ་གསོལ། དགེ་སློང་འཆར་ཀ་འདི་ཆེད་དུ་བསམས་ཏེ།ཞུ་བ་ཕྱུང་བ
ལས་གྱུར་པའི་དགེ་འདུན་ལྷག་མའི་ལྟུང་བ་བྱུང་བ་བཟླ་བ་ཕྱེད་བཅབས་ཏེ། དགེ་སློང་འཆར་ཀ་འདིས་ཆེད་དུ་བསམས་ཏེ། ཞུ་བ

Karma Leksheyling Shedra Collection. Digitization by eGangotri. Funding by MIDF

༄༅། །ཕྱུང་བ་ལས་གྱུར་པའི་དགེ་འདུན་ལྷག་མའི་ལྟུང་བ་བྱུང་བ་ཟླ་བ་ཕྱེད་བཅབས་པ་དགེ་འདུན་ལས་ཟླ་བ་ཕྱེད་ཀྱི་སྤོ་བ་
གསོལ་ཏེ། དགེ་འདུན་གྱིས་དགེ་སློང་འཆར་ཀ་འདི་ཆེད་དུ་བསམས་ཏེ་ཞེ་བ་ཕྱུང་བ་ལས་གྱུར་པའི་དགེ་འདུན་ལྷག་མའི་ལྟུང་བ་
ཟླ་བ་ཕྱེད་བཅབས་པ་ལ་ཟླ་བ་ཕྱེད་ཀྱི་སྤོ་བ་སྩལ་ཏེ། འདི་སྤོ་བ་བསྤྱོད་བཞིན་པ་ལས་དགེ་འདུན་ལྷག་མའི་ལྟུང་བ་ལྟུང་བ་བར་མ་
ལྟུང་བ་སྦམ་དང་འདྲ་བ་བྱུང་བ་བཅབས་ཏེ། དགེ་སློང་འཆར་ཀ་འདིས་དགེ་འདུན་ལྷག་མའི་ལྟུང་བ་ལྟུང་བ་བར་མ་ལྟུང་བ་སྦམ་
དང་འདྲ་བ་བྱུང་བ་བཅབས་པ་དགེ་འདུན་ལས་གཞི་ནས་སྤོ་བ་གསོལ་ཏེ། དགེ་འདུན་གྱིས་དགེ་སློང་འཆར་ཀ་འདི་དགེ་འདུན་

འདུལ།
འདུལ་བ་གཞི།
ཁ

ཕྱག་མའི་ཕྱུང་བ་ཕྱུང་བ་བར་མ་ཕྱུང་བ་སྡོམ་དང་འདྲ་བ་བྱུང་བ་བཅབས་པ་ལ་གཞི་ནས་སྤོ་བ་སྩལ་ཏེ། འདི་གཞི་ནས་སྤོ་བ
བཀྲིད་བཞིན་པ་ལས་དགེ་འདུན་ཕྱག་མའི་ཕྱུང་བ་ཕྱུང་བ་བར་མ་དང་འདྲ་བ་ཡང་བཟླས་ཏེ་བྱུང་བ་བཅབས་ནས། དགེ་སློང་
འཆར་ཀ་འདིས་དགེ་འདུན་ཕྱག་མའི་ཕྱུང་བ་ཕྱུང་བ་བར་མ་དང་འདྲ་བ་ཡང་བཟླས་ཏེ་བྱུང་བ་བཅབས་པ་དགེ་འདུན་ལས་གཞི
ནས་བསླང་སྟེ་སྤོ་བ་གསོལ་ཏེ། དགེ་འདུན་གྱིས་དགེ་སློང་འཆར་ཀ་འདི་དགེ་འདུན་ཕྱག་མའི་ཕྱུང་བ་ཕྱུང་བ་བར་མ་དང་འདྲ་བ
ཡང་བཟླས་ཏེ་བྱུང་བ་བཅབས་པ་ལ་གཞི་ནས་བསླང་བ་སྩལ་ཏེ། དགེ་སློང་འཆར་ཀ་འདིས་ཚེད་དུ་བསམས་ཏེ་ཁུ་བ་ཕྱུང་བ

Karma Leksheyling Shedra Collection. Digitization by eGangotri. Funding by MIDF

Karma Leksheyling Shedra Collection. Digitization by eGangotri. Funding by MIDF

༄༅། །ལས་གྱུར་པའི་དགེ་འདུན་ལྷག་མའི་ལྟུང་བ་ཟླ་བ་ཕྱེད་བཅབས་པའི་སྤོ་བ་སྦྱད་ལགས། ལྟུང་བ་བར་མ་ལྟུང་བ་སྦྱམ་དང་འདྲ་བ་བྱུང་བ་བཅབས་པའི་གཞི་ནས་སྤོ་བ་སྦྱད་ལགས། ལྟུང་བ་བར་མ་དང་འདྲ་བ་ཡང་བཟླས་པའི་ལྟུང་བ་བྱུང་བའི་གཞི་ནས་བསླང་བ་སྦྱད་ལགས་ཏེ། ཞག་དྲུག་གི་མགུ་བར་བགྱི་བ་གསོལ་ན། གལ་ཏེ་དགེ་འདུན་གྱི་དུས་ལ་བབ་ཅིང་བཟོད་ན། དགེ་འདུན་གྱིས་གནང་བར་མཛོད་ཅིག་དང་། དགེ་འདུན་གྱིས་དགེ་སློང་འཆར་ཀ་ཆེད་དུ་བསམས་ཏེ། ཞུ་བ་ཕྱུང་བ་ལས་གྱུར་པའི་དགེ་འདུན་ལྷག་མའི་ལྟུང་བ་བྱུང་བ་ཟླ་བ་ཕྱེད་བཅབས་པའི་སྤོ་བ་སྦྱད་ལགས། ལྟུང་བ་བར་མ་ལྟུང་བ་སྦྱམ་དང་འདྲ་བ་བྱུང་བ

བཅབས་པའི་གཞི་ནས་སྤོ་བ་སྤྱོད་ལགས། ལྟུང་བ་བར་མ་དང་འདྲ་བ་ཡང་བཟླས་པའི་ལྟུང་བ་བྱུང་བའི་གཞི་ནས་བསླང་བ་སྤྱོད
ལགས་པ་ལ། ཞག་དྲུག་གི་མགུ་བར་བགྱི་བར་སྩོལ་བར་མཛད་དོ། །འདི་ནི་གསོལ་བའོ། །ལས་བྱ་བ་ནི། དགེ་འདུན་བཙུན
པ་རྣམས་གསན་དུ་གསོལ། དགེ་འདུན་གྱིས་དགེ་སློང་འཆར་ཀ་འདི་ཆེད་དུ་བསམས་ཏེ་ཁུ་བ་ཕྱུང་བ་ལས་གྱུར་པའི་དགེ་འདུན
ལྟག་མའི་ལྟུང་བ་བྱུང་བ་ཟླ་བ་ཕྱེད་བཅབས་ཏེ། དགེ་སློང་འཆར་ཀ་འདིས་ཆེད་དུ་བསམས་ཏེ་ཁུ་བ་ཕྱུང་བ་ལས་གྱུར་པའི་དགེ
འདུན་ལྟག་མའི་ལྟུང་བ་བྱུང་བ་ཟླ་བ་ཕྱེད་བཅབས་པ་དགེ་འདུན་ལས་ཟླ་བ་ཕྱེད་ཀྱི་སྤོ་བ་གསོལ་ཏེ་དགེ་འདུན་གྱིས་དགེ་སློང

Karma Leksheyling Shedra Collection. Digitization by eGangotri. Funding by MIDF

༄༅། །འཆར་ཀ་འདི་ལ་ཆེད་དུ་བསམས་ཏེ། ཁྲུ་བ་ཕྱུང་བ་ལས་གྱུར་པའི་དགེ་འདུན་ལྷག་མའི་ལྟུང་བ་བྱུང་བ་ཟླ་བ་ཕྱེད་
བཅབས་པ་ལ་ཟླ་བ་ཕྱེད་ཀྱི་སྤོ་བ་བསྒྲལ་ཏེ། འདི་སྤོ་བ་བསྲིད་བཞིན་པ་ལས་དགེ་འདུན་ལྷག་མའི་ལྟུང་བ་ལྟུང་བ་བར་མ་ལྟུང་བ་སྔ་
མ་དང་འདྲ་བ་བྱུང་བ་བཅབས་ཏེ། དགེ་སློང་འཆར་ཀ་འདིས་དགེ་འདུན་ལྷག་མའི་ལྟུང་བ་ལྟུང་བ་བར་མ་ལྟུང་བ་སྔ་མ་དང་འདྲ་བ་
བྱུང་བ་བཅབས་པ་དགེ་འདུན་ལས་གཞི་ནས་སྤོ་བ་གསོལ་ཏེ། དགེ་འདུན་གྱིས་དགེ་སློང་འཆར་ཀ་ལ་དགེ་འདུན་ལྷག་མའི་ལྟུང་
བ་ལྟུང་བ་བར་མ་ལྟུང་བ་སྔ་མ་དང་འདྲ་བ་བྱུང་བ་བཅབས་པ་ལ་གཞི་ནས་སྤོ་བ་བསྒྲལ་ཏེ། འདི་གཞི་ནས་སྤོ་བ་བསྲིད་བཞིན་པ

Karma Leksheyling Shedra Collection. Digitization by eGangotri. Funding by MIDF

ལས་དགེ་འདུན་ལྷག་མའི་ལྟུང་བ་ལྟུང་བ་བར་མ་དང་འདྲ་བ་ཡང་བཟླས་ཏེ་བྱུང་བ་བཅབས་ནས། དགེ་སློང་འཆར་ཀ་འདིས་དགེ་
འདུན་ལྷག་མའི་ལྟུང་བ་ལྟུང་བ་བར་མ་དང་འདྲ་བ་ཡང་བཟླས་ཏེ་བྱུང་བ་བཅབས་པ་དགེ་འདུན་ལས་གཞི་ནས་བསླང་སྟེ་སྤོ་བ་
གསོལ་ནས། དགེ་འདུན་གྱིས་དགེ་སློང་འཆར་ཀ་ལ་དགེ་འདུན་ལྷག་མའི་ལྟུང་བ་ལྟུང་བ་བར་མ་དང་འདྲ་བ་ཡང་བཟླས་ཏེ་བྱུང་
བ་བཅབས་པ་ལ་གཞི་ནས་བསླང་བ་སྩལ་ཏེ། དགེ་སློང་འཆར་ཀ་འདི་ཆེད་དུ་བསམས་ཏེ་ཁུ་བ་ཕྱུང་བ་ལས་གྱུར་པའི་དགེ་
འདུན་ལྷག་མའི་ལྟུང་བ་བྱུང་བ་བཟླ་བ་ཕྱེད་བཅབས་པའི་སྤོ་བ་སྤྱོད་ལགས། ལྟུང་བ་བར་མ་ལྟུང་བ་སྔ་མ་དང་འདྲ་བ་བཅབས་པའི

༄༅། །གཞི་ནས་སྤྱོ་བ་སྤྱད་ལུགས། ལྟུང་བ་བར་མ་དང་འདྲ་བ་ཡང་བཟླས་པའི་ལྟུང་བ་བྱུང་བའི་གཞི་ནས་བསླང་བ་སྤྱད་
ལུགས་ན། ཞག་དྲུག་གི་མགུ་བར་བགྲི་བ་གསོལ་ཏེ། དེའི་སྐད་དུ་དགེ་འདུན་གྱིས་དགེ་སློང་འཆར་ཀ་ཆེད་དུ་བསམས་ཏེ་ཁྲུ་བ་
ཕྱུང་བ་ལས་གྱུར་པའི་དགེ་འདུན་ལྷག་མའི་ལྟུང་བ་བཟླ་བ་ཁྲིད་བཅབས་པའི་སྤྱོ་བ་སྤྱད་ལུགས། ལྟུང་བ་བར་མ་ལྟུང་བ་སྡོམ་དང་
འདྲ་བ་བཅབས་པའི་གཞི་ནས་སྤྱོ་བ་སྤྱད་ལུགས། ལྟུང་བ་བར་མ་དང་འདྲ་བ་ཡང་བཟླས་པའི་ལྟུང་བ་བྱུང་བའི་གཞི་ནས་བསླང་
བ་སྤྱད་ལུགས་པ་ལ། ཞག་དྲུག་གི་མགུ་བར་བགྲི་བར་སྐྱོལ་བར་མཛད་ན། ཚེ་དང་ལྡན་པ་གང་དག་དགེ་སློང་འཆར་ཀ་འདི་ཆེད་

Karma Leksheyling Shedra Collection. Digitization by eGangotri. Funding by MIDF

ཏུ་བསམས་ཏེ་ཁྲུ་བ་ལྷུང་བ་ལས་གྱུར་པའི་དགེ་འདུན་ལྷག་མའི་ལྟུང་བ་བྱུང་བ་ཟླ་བ་ཕྱེད་བཅབས་པའི་སྤོ་བ་སྤྱད་ལགས།
ལྷུང་བ་བར་མ་ལྷུང་བ་སྦོམ་དང་འདྲ་བ་བཅབས་པའི་གཞི་ནས་སྤོ་བ་སྤྱད་ལགས། ལྷུང་བ་བར་མ་དང་འདྲ་བ་ཡང་བཟླས་པའི་
ལྷུང་བ་བྱུང་བའི་གཞི་ནས་བསླང་བ་སྤྱད་ལགས་པ་ལ། ཞག་དྲུག་གི་མགུ་བར་བགྱི་བ་སྩོལ་བར་བཟོད་པ་དེ་དག་ནི་ཅང་མ་
གསུང་ཤིག །གང་དག་མི་བཟོད་པ་དེ་དག་ནི་གསུང་ཤིག །འདི་ནི་ལས་བརྗོད་པ་དང་པོ་ཡིན་ཏེ། དེ་བཞིན་དུ་ལས་བརྗོད་པ་
གཉིས་པ་དང་། གསུམ་གྱི་བར་དུ་བརྗོད་པར་བྱའོ། །དགེ་འདུན་གྱིས་བཟོད་ཅིང་གནང་ནས་དགེ་འདུན་གྱིས་དགེ་སློང་འཆར་ཀ་

Karma Leksheyling Shedra Collection. Digitization by eGangotri. Funding by MIDF

༄༅། །ཆེད་དུ་བསམས་ཏེ་ཁུ་བ་ཕྱུང་བ་ལས་གྱུར་པའི་དགེ་འདུན་ལྷག་མའི་ལྟུང་བ་བྱུང་བ་བཟླ་བ་ཕྱེད་བཅབས་པའི་སྤོ་བ
སྤྱོད་ལགས། ལྟུང་བ་བར་མ་ལྟུང་བ་སྦོམ་དང་འདྲ་བ་བཅབས་པའི་གཞི་ནས་སྤོ་བ་སྤྱོད་ལགས། ལྟུང་བ་བར་མ་དང་འདྲ་བ་ཡང་
བཟླས་པའི་ལྟུང་བ་བྱུང་བའི་གཞི་ནས་བསླང་བ་སྤྱོད་ལགས་པ་ལ། ཞག་དྲུག་གི་མགུ་བར་བགྱི་བ་སྩལ་ལགས་ཏེ། འདི་ལྟར
ཅང་མི་གསུང་བས་དེ་དེ་བཞིན་དུ་འཛིན་ཏོ། །དེ་ནས་གཞན་ཞིག་ན་ཆེད་དུ་བསམས་ཏེ་ཁུ་བ་ཕྱུང་བ་ལས་གྱུར་བའི་དགེ་འདུན
ལྷག་མའི་ལྟུང་བ་བཟླ་བ་ཕྱེད་བཅབས་པའི་སྤོ་བ་སྤྱད། ལྟུང་བ་བར་མ་ལྟུང་བ་སྦོམ་དང་འདྲ་བ་བཅབས་པའི་གཞི་ནས་སྤོ་བ་སྤྱད།

Karma Leksheyling Shedra Collection. Digitization by eGangotri. Funding by MIDF

ལྟུང་བ་བརམ་པ་དང་འདྲ་བ་ཡང་བཟླས་པའི་ལྟུང་བ་བྱུང་བའི་གཞི་ནས་བསླང་བ་སྤྱོད། ཞག་དྲུག་གི་མགུ་བར་བྱ་བ་སྤྱོད་ཟིན་ནས་
དགེ་སློང་རྣམས་ལ་སྙས་པ། ཚེ་དང་ལྡན་པ་དག་བདག་དགེ་སློང་འཆར་ཀ་ལ་ཆེད་དུ་བསམས་ཏེ་ཁུ་བ་ཕྱུང་བ་ལས་གྱུར་པའི་
དགེ་འདུན་ལྷག་མའི་ལྟུང་བ་བྱུང་བ་ཟླ་བ་ཕྱེད་བཅབས་ཏེ། བདག་དགེ་སློང་འཆར་ཀས་ཆེད་དུ་བསམས་ཏེ་ཁུ་བ་ཕྱུང་བ་ལས་
གྱུར་པའི་དགེ་འདུན་ལྷག་མའི་ལྟུང་བ་ཟླ་བ་ཕྱེད་བཅབས་པ་དགེ་འདུན་ལས་ཟླ་བ་ཕྱེད་ཀྱི་སྤོ་བ་གསོལ་ཏེ། དགེ་འདུན་གྱིས་
བདག་དགེ་སློང་འཆར་ཀ་ལ་ཆེད་དུ་བསམས་ཏེ་ཁུ་བ་ཕྱུང་བ་ལས་གྱུར་པའི་དགེ་འདུན་ལྷག་མའི་ལྟུང་བ་ཟླ་བ་ཕྱེད་བཅབས་པ་

Karma Leksheyling Shedra Collection. Digitization by eGangotri. Funding by MIDF

༄༅། །ལྔ་བ་ཕྱེད་ཀྱི་སྤོ་བ་སྩལ་ཏེ། བདག་སྤོ་བ་བསྲིད་བཞིན་པ་ལས་དགེ་འདུན་ལྷག་མའི་ལྟུང་བ་ལྟུང་བ་བར་མ་ལྟུང་བ་
སྦོམ་དང་འདྲ་བ་བརྫུང་བ་བཅབས་ཏེ། བདག་དགེ་སློང་འཆར་ཀས་དགེ་འདུན་ལྷག་མའི་ལྟུང་བ་ལྟུང་བ་བར་མ་ལྟུང་བ་སྦོམ་དང་
འདྲ་བ་བརྫུང་བ་བཅབས་པ་དགེ་འདུན་ལས་གཞི་ནས་སྤོ་བ་གསོལ་ཏེ། དགེ་འདུན་གྱིས་བདག་དགེ་སློང་འཆར་ཀ་ལ་དགེ་འདུན་
ལྷག་མའི་ལྟུང་བ་ལྟུང་བ་བར་མ་ལྟུང་བ་སྦོམ་དང་འདྲ་བ་བརྫུང་བ་བཅབས་པ་ལ་གཞི་ནས་སྤོ་བ་སྩལ་ཏེ། བདག་གཞི་ནས་སྤོ་བ་
བསྲིད་བཞིན་པ་ལས་དགེ་འདུན་ལྷག་མའི་ལྟུང་བ་ལྟུང་བ་བར་མ་དང་འདྲ་བ་ཡང་བསྣམས་ཏེ་བརྫུང་བ་བཅབས་ནས། བདག་དགེ་

འདུལ

འདུལ་བ་གཞི།

ཁ

སློང་འཚར་ཀས་དགེ་འདུན་ལྷག་མའི་ལྟུང་བ་ལྟུང་བ་བརམ་དང་འདྲ་བ་ཡང་བཟླས་ཏེ་བྱུང་བ་བཅབས་པ་དགེ་འདུན་ལས་གཞི
ནས་བསླང་སྟེ་སྤོ་བ་གསོལ་ནས། དགེ་འདུན་གྱིས་བདག་དགེ་སློང་འཚར་ཀ་ལ་དགེ་འདུན་ལྷག་མའི་ལྟུང་བ་ལྟུང་བ་བརམ་དང་
འདྲ་བ་ཡང་བཟླས་ཏེ་བྱུང་བ་བཅབས་པ་ལ་གཞི་ནས་བསླང་བསྐུལ་ཏེ། བདག་དགེ་སློང་འཚར་ཀས་ཆེད་དུ་བསམས་ཏེ་ཁུ་བ་
ཕྱུང་བ་ལས་གྱུར་པའི་དགེ་འདུན་ལྷག་མའི་ལྟུང་བ་བྱུང་བ་ཟླ་བ་ཕྱེད་བཅབས་པའི་སྤོ་བ་སྤྱོད་ལགས། ལྟུང་བ་བརམ་ལྟུང་བ་སྡམ་
དང་འདྲ་བ་བྱུང་བ་བཅབས་པའི་གཞི་ནས་སྤོ་བ་སྤྱོད་ལགས། ལྟུང་བ་བརམ་དང་འདྲ་བ་ཡང་བཟླས་པའི་ལྟུང་བ་བྱུང་བའི་གཞི

Karma Leksheyling Shedra Collection. Digitization by eGangotri. Funding by MIDF

Karma Leksheyling Shedra Collection. Digitization by eGangotri. Funding by MIDF

༄༅། །ནས་བསླང་བ་བསྒྲུད་ལགས་ཏེ། དགེ་འདུན་ལས་ཞག་དྲུག་གི་མགུ་བར་བགྱི་བ་གསོལ་ནས། དགེ་འདུན་གྱིས
བདག་དགེ་སློང་འཆར་ཀ་ཆེད་དུ་བསམས་ཏེ་ཁུ་བ་ཕྱུང་བ་ལས་གྱུར་པའི་དགེ་འདུན་ལྷག་མའི་ལྟུང་བ་ཟླ་བ་ཕྱེད་བཅབས་པའི
སྤོ་བ་བསྒྲུད་ལགས། ལྟུང་བ་བར་མ་ལྟུང་བ་སྔ་མ་དང་འདྲ་བ་བྱུང་བ་བཅབས་པའི་གཞི་ནས་སྤོ་བ་བསྒྲུད་ལགས། ལྟུང་བ་བར་མ
དང་འདྲ་བ་ཡང་བཟླས་པའི་ལྟུང་བ་བྱུང་བ་གཞི་ནས་བསླང་བ་བསྒྲུད་ལགས་པ་ལ། ཞག་དྲུག་གི་མགུ་བར་བགྱི་བ་སྩལ་ཏེ།
བདག་དགེ་སློང་འཆར་ཀས་ཆེད་དུ་བསམས་ཏེ་ཁུ་བ་ཕྱུང་བ་ལས་གྱུར་པའི་དགེ་འདུན་ལྷག་མའི་ལྟུང་བ་ཟླ་བ་ཕྱེད་བཅབས་པའི

སྐྱོ་བ་སྐྱེད་ལགས། ལྟུང་བ་བར་མ་ལྟུང་བ་སྡོམ་དང་འདྲ་བ་བྱུང་བ་བཅབས་པའི་གཞི་ནས་སྐྱོ་བ་སྐྱེད་ལགས། ལྟུང་བ་བར་མ་
དང་འདྲ་བ་ཡང་བཟླས་པའི་ལྟུང་བ་བྱུང་བ་གཞི་ནས་སྐྱོ་བ་སྐྱེད་ལགས། ཞག་དྲུག་གི་མགུ་བར་བགྱི་བ་སྐྱེད་ལགས་ན། བདག་
གིས་ཅི་དག་བགྱི་ཞེས་པའི་སྐབས་དེ་དགེ་སློང་རྣམས་ཀྱིས་བཅོམ་ལྡན་འདས་ལ་གསོལ་བ་དང་། བཅོམ་ལྡན་འདས་ཀྱིས་བཀའ་
སྩལ་པ། དགེ་སློང་དག་ཁྱེད་ཀྱིས་དགེ་སློང་འཆར་ཀ་ཆེད་དུ་བསམས་ཏེ་ཁུ་བ་ཕྱུང་བ་ལས་བྱུང་བའི་དགེ་འདུན་ལྷག་མའི་ལྟུང་བ་
བྱུང་བ་བཟླ་བ་སྦེད་བཅབས་པའི་སྐྱོ་བ་སྐྱེད་པ་དང་། ལྟུང་བ་བར་མ་ལྟུང་བ་སྡོམ་དང་འདྲ་བ་བྱུང་བ་བཅབས་པའི་གཞི་ནས་སྐྱོ་བ

Karma Leksheyling Shedra Collection. Digitization by eGangotri. Funding by MIDF

༄༅། །སྤྱོད་པ་དང་། ལྟུང་བ་བར་མ་དང་འདྲ་བ་ཡང་བཟླས་པའི་ལྟུང་བ་བྱུང་བའི་གཞི་ནས་བསླང་བ་སྤྱོད་པ་དང་།
ཞག་དྲུག་གི་མགུ་བར་བྱ་བ་སྤྱོད་ཟིན་པ་དང་། གཞན་ཡང་དེ་ལྟ་བུ་དང་མཐུན་པ་སུ་ཡང་རུང་བ་ལ་དབྱུང་བ་བྱོས་ཤིག །དབྱུང་
བ་ནི་འདི་ལྟར་བྱ་སྟེ། གནས་མལ་བཤམས་ལ་ག་ཎྜི་བརྡུངས་ཏེ་དྲིས་པའི་ཚིག་གིས་དགེ་སློང་རྣམས་ལ་ཡང་དག་པར་བསྒྲོ་ལ།
དགེ་འདུན་ཐམས་ཅད་ཚོགས་ཤིང་མཐུན་པར་གྱུར་པ་དང་། དགེ་སློང་འཆར་ཀས་ཆུན་པའི་མཐར་ཙོག་ཙོག་པོར་འདུག་སྟེ་ཐལ
མོ་སྦྱར་བ་བཏུད་ནས་འདི་སྐད་ཅེས། དགེ་འདུན་བཙུན་པ་རྣམས་གསན་དུ་གསོལ། བདག་དགེ་སློང་འཆར་ཀས་ཆེད་དུ

Karma Leksheyling Shedra Collection. Digitization by eGangotri. Funding by MIDF

བསམས་ཏེ་ཁུ་བ་ཕྱུང་བ་ལས་ཕྱུར་བའི་དགེ་འདུན་ལྷག་མའི་ལྟུང་བ་བྱུང་བ་ཟླ་བ་ཕྱེད་བཅབས་ཏེ། བདག་དགེ་སློང་འཆར་ཀས་
ཆེད་དུ་བསམས་ཏེ་ཁུ་བ་ཕྱུང་བ་ལས་གྱུར་པའི་དགེ་འདུན་ལྷག་མའི་ལྟུང་བ་ཟླ་བ་ཕྱེད་བཅབས་པ་དགེ་འདུན་ལས་སྤོ་བ་གསོལ་
ཏེ། དགེ་འདུན་གྱིས་བདག་དགེ་སློང་འཆར་ཀ་ལ་ཆེད་དུ་བསམས་ཏེ་ཁུ་བ་ཕྱུང་བ་ལས་གྱུར་པའི་དགེ་འདུན་ལྷག་མའི་ལྟུང་བ་
བྱུང་བ་ཟླ་བ་ཕྱེད་བཅབས་པ་ལ་ཟླ་བ་ཕྱེད་ཀྱི་སྤོ་བ་སྩལ་ཏེ། བདག་སྤོ་བ་བསྲིད་བཞིན་པ་ལས་དགེ་འདུན་ལྷག་མའི་ལྟུང་བ་ལྟུང་
བ་བར་མ་ལྟུང་བ་སྔ་མ་དང་འདྲ་བ་བྱུང་བ་བཅབས་ཏེ། བདག་དགེ་སློང་འཆར་ཀས་དགེ་འདུན་ལྷག་མའི་ལྟུང་བ་ལྟུང་བ་བར་མ

༄༅། །ལྷུང་བ་སྟམ་དང་འདྲ་བ་བྱུང་བ་བཅབས་པ་དགེ་འདུན་ལས་གཞི་ནས་སྦྱོ་བ་གསོལ་ཏེ། དགེ་འདུན་གྱིས་བདག་
དགེ་སློང་འཆར་ཀ་ལ་དགེ་འདུན་ལྷག་མའི་ལྷུང་བ་ལྷུང་བ་བར་མ་ལྷུང་བ་སྟམ་དང་འདྲ་བ་བྱུང་བ་བཅབས་པ་ལ་གཞི་ནས་སྦྱོ་བ་
སྩལ་ཏེ། བདག་གཞི་ནས་སྦྱོ་བ་བགྱིད་བཞིན་པ་ལས་དགེ་འདུན་ལྷག་མའི་ལྷུང་བ་ལྷུང་བ་བར་མ་དང་འདྲ་བ་ཡང་བགྱིས་ཏེ་བྱུང་
བ་བཅབས་ནས། བདག་དགེ་སློང་འཆར་ཀས་དགེ་འདུན་ལྷག་མའི་ལྷུང་བ་ལྷུང་བ་བར་མ་དང་འདྲ་བ་ཡང་བགྱིས་ཏེ་བྱུང་བ་
བཅབས་པ་དགེ་འདུན་ལས་གཞི་ནས་བསླང་སྟེ་སྦྱོ་བ་གསོལ་ནས། དགེ་འདུན་གྱིས་བདག་དགེ་སློང་འཆར་ཀ་ལ་དགེ་འདུན་

ལྷག་མའི་ལྟུང་བ་ལྟུང་བ་བར་མ་དང་འདྲ་བ་ཡང་བཟླས་ཏེ་བྱུང་བ་བཅབས་པ་ལ་གཞི་ནས་བསླང་བ་སྩལ་ཏེ། བདག་དགེ་སློང་འཆར་ཀས་ཆེད་དུ་བསམས་ཏེ་ཁུ་བ་ཕྱུང་བ་ལས་གྱུར་པའི་དགེ་འདུན་ལྷག་མའི་ལྟུང་བ་ཟླ་བ་ཕྱེད་བཅབས་པའི་སྤོ་བ་སྤྱད་ལགས། ལྟུང་བ་བར་མ་ལྟུང་བ་སྦོམ་དང་འདྲ་བ་བྱུང་བ་བཅབས་པའི་གཞི་ནས་སྤོ་བ་སྤྱད་ལགས། ལྟུང་བ་བར་མ་དང་འདྲ་བ་ཡང་བཟླས་པའི་ལྟུང་བ་བྱུང་བ་གཞི་ནས་བསླང་བ་སྤྱད་ལགས་ནས། ཞག་དྲུག་གི་མགུ་བར་བགྱི་བ་གསོལ་ཏེ། དགེ་འདུན་གྱིས་བདག་དགེ་སློང་འཆར་ཀ་ལ་ཆེད་དུ་བསམས་ཏེ་ཁུ་བ་ཕྱུང་བ་ལས་གྱུར་པའི་དགེ་འདུན་ལྷག་མའི་ལྟུང་བ་ཟླ་བ་ཕྱེད་

བཞི་བརྒྱ་ཞེ་བཞི

༄༅། །བཅབས་པའི་སྤོ་བ་སྤྱད་ལགས། ལྟུང་བ་བར་མ་ལྟུང་བ་སྔ་མ་དང་འདྲ་བ་བྱུང་བ་བཅབས་པའི་གཞི་ནས་སྤོ་བ་སྤྱད་
ལགས། ལྟུང་བ་བར་མ་དང་འདྲ་བ་ཡང་བཟླས་པའི་ལྟུང་བ་བྱུང་བའི་གཞི་ནས་བསླང་བ་སྤྱད་ལགས་པ་ལ། ཞག་དྲུག་གི་མགུ་
བར་བགྱི་བ་སྩལ་ཏེ། བདག་དགེ་སློང་འཆར་ཀས་ཆེད་དུ་བསམས་ཏེ་ཁུ་བ་ཕྱུང་བ་ལས་གྱུར་པའི་དགེ་འདུན་ལྷག་མའི་ལྟུང་བ་ཟླ་
བ་ཕྱེད་བཅབས་པའི་སྤོ་བ་སྤྱད་ལགས། ལྟུང་བ་བར་མ་ལྟུང་བ་སྔ་མ་དང་འདྲ་བ་བྱུང་བ་བཅབས་པའི་གཞི་ནས་སྤོ་བ་སྤྱད་
ལགས། ལྟུང་བ་བར་མ་དང་འདྲ་བ་ཡང་བཟླས་པའི་ལྟུང་བ་བྱུང་བ་གཞི་ནས་བསླང་བའི་སྤོ་བ་སྤྱད་ལགས། ཞག་དྲུག་གི་མགུ་

བར་བགྱི་བ་སྒྲུབ་ལགས་ཏེ། དགེ་འདུན་ལས་དབྱུང་བ་གསོལ་ན། དགེ་འདུན་བཙུན་པ་སྤུགས་བསྐྱེ་བཙན་སྤུགས་བསྐྱེ་བཉེ
བར་བཟུང་ངོ། བདག་དགེ་སློང་འཆར་ཀ་ཆེད་དུ་བསམས་ཏེ་ཁུ་བ་ཕྱུང་བ་ལས་གྱུར་པའི་དགེ་འདུན་ལྷག་མའི་ལྟུང་བ་ཟླ་བ་ཕྱེད
བཅབས་པའི་སྤོ་བ་སྒྲུབ་ལགས། ལྟུང་བ་བར་མ་ལྟུང་བ་སྦམ་དང་འདྲ་བ་བྱུང་བ་བཅབས་པའི་གཞི་ནས་སྤོ་བ་སྒྲུབ་ལགས།
ལྟུང་བ་བར་མ་དང་འདྲ་བ་ཡང་བཟླས་པའི་ལྟུང་བ་བྱུང་བ་གཞི་ནས་བསླང་བའི་སྤོ་བ་སྒྲུབ་ལགས། ཞག་དྲུག་གི་མགུ་བར་བགྱི་
བ་སྒྲུབ་ལགས་ན་དབྱུང་བར་གསོལ། དེ་སྐད་ལན་གཉིས་ལན་གསུམ་དུ་བརྗོད་པར་བྱའོ། །དེའི་འོག་ཏུ་དགེ་སློང་གཅིག་གིས་

Karma Leksheyling Shedra Collection. Digitization by eGangotri. Funding by MIDF

༄༅། །གསོལ་བ་བྱས་ཏེ་ལས་བྱའོ། །དགེ་འདུན་བཙུན་པ་རྣམས་གསན་དུ་གསོལ། །དགེ་སློང་འཆར་ཀ་འདི་ཆེད་དུ་
བསམས་ཏེ་ཁུ་བ་ཕྱུང་བ་ལས་གྱུར་པའི་དགེ་འདུན་ལྷག་མའི་ལྟུང་བ་བྱུང་བ་ཟླ་བ་ཕྱེད་བཅབས་ཏེ། དགེ་སློང་འཆར་ཀ་འདིས་
ཆེད་དུ་བསམས་ཏེ་ཁུ་བ་ཕྱུང་བ་ལས་གྱུར་པའི་དགེ་འདུན་ལྷག་མའི་ལྟུང་བ་ཟླ་བ་ཕྱེད་བཅབས་པ་དགེ་འདུན་ལས་ཟླ་བ་ཕྱེད་ཀྱི་
སྤོ་བ་གསོལ་ཏེ། དགེ་འདུན་གྱིས་དགེ་སློང་འཆར་ཀ་འདི་ཆེད་དུ་བསམས་ཏེ་ཁུ་བ་ཕྱུང་བ་ལས་གྱུར་པའི་དགེ་འདུན་ལྷག་མའི་
ལྟུང་བ་བྱུང་བ་ཟླ་བ་ཕྱེད་བཅབས་པ་ཟླ་བ་ཕྱེད་ཀྱི་སྤོ་བ་སྩལ་ཏེ། འདི་སྤོ་བ་བགྱིད་བཞིན་པ་ལས་དགེ་འདུན་ལྷག་མའི་ལྟུང་བ

Karma Leksheyling Shedra Collection. Digitization by eGangotri. Funding by MIDF

ལྟུང་བ་བར་མ་ལྟུང་བ་སྦོམ་དང་འདྲ་བ་བྱུང་བ་བཅབས་ཏེ། དགེ་སློང་འཆར་ཀ་འདིས་དགེ་འདུན་ལྷག་མའི་ལྟུང་བ་ལྟུང་བ་བར་མ་ལྟུང་བ་སྦོམ་དང་འདྲ་བ་བྱུང་བ་བཅབས་པ་དགེ་འདུན་ལས་གཞི་ནས་སྤོ་བ་གསོལ་ཏེ། དགེ་འདུན་གྱིས་དགེ་སློང་འཆར་ཀ་འདི་དགེ་འདུན་ལྷག་མའི་ལྟུང་བ་ལྟུང་བ་བར་མ་ལྟུང་བ་སྦོམ་དང་འདྲ་བ་བྱུང་བ་བཅབས་པ་ལ་གཞི་ནས་སྤོ་བ་སྩལ་ཏེ། འདི་གཞི་ནས་སྤོ་བ་བགྱིད་བཞིན་པ་ལས་དགེ་འདུན་ལྷག་མའི་ལྟུང་བ་ལྟུང་བ་བར་མ་དང་འདྲ་བ་ཡང་བཟླས་ཏེ་བྱུང་བ་བཅབས་ནས། དགེ་སློང་འཆར་ཀ་འདིས་དགེ་འདུན་ལྷག་མའི་ལྟུང་བ་ལྟུང་བ་བར་མ་དང་འདྲ་བ་ཡང་བཟླས་ཏེ་བྱུང་བ་བཅབས་པ་དགེ་འདུན་ལས

Karma Leksheyling Shedra Collection. Digitization by eGangotri. Funding by MIDF

༄༅། །གཞི་ནས་བསྐྱང་བ་གསོལ་ཏེ། དགེ་འདུན་གྱིས་དགེ་སློང་འཆར་ཀ་འདི་དགེ་འདུན་ལྷག་མའི་ལྟུང་བ་ལྟུང་བ་བར་མ
དང་འདྲ་བ་ཡང་བཟླས་ཏེ་བྱུང་བ་བཅབས་པ་ལ་གཞི་ནས་བསྐྱང་བ་སྩལ་ཏེ། དགེ་སློང་འཆར་ཀ་འདིས་དགེ་འདུན་ལྷག་མའི
ལྟུང་བ་གཞི་ནས་བསྐྱང་བ་སྤྱད་ལགས་ནས། དགེ་འདུན་ལས་ཞག་དྲུག་གི་མགུ་བར་བགྱི་བ་གསོལ་ཏེ། དགེ་འདུན་གྱིས་དགེ
སློང་འཆར་ཀ་འདི་ཆེད་དུ་བསམས་ཏེ་ཁུ་བ་ཕྱུང་བ་ལས་གྱུར་པའི་དགེ་འདུན་ལྷག་མའི་ལྟུང་བ་བྱུང་བ་བླ་བ་ཕྱེད་བཅབས་པའི
སྦོ་བ་སྤྱད་ལགས། ལྟུང་བ་བར་མ་ལྟུང་བ་སྔ་མ་དང་འདྲ་བ་བྱུང་བ་བཅབས་པའི་གཞི་ནས་སྦོ་བ་སྤྱད་ལགས། ལྟུང་བ་བར་མ

དང་འདྲ་བ་ཡང་བཟླས་པའི་ལྟུང་བ་བྱུང་བའི་གཞི་ནས་བསྐང་བ་སྤྱོད་ལགས་པ་ལ་ཞག་དྲུག་གི་མགུ་བར་བགྱི་བ་སྩལ་ཏེ། དགེ་སློང་འཚར་ཀ་འདི་ཆེད་དུ་བསམས་ཏེ་ཁྱུ་བ་ཕྱུང་བ་ལས་གྱུར་པའི་དགེ་འདུན་ལྷག་མའི་ལྟུང་བ་བྱུང་བ་ཟླ་བ་ཕྱེད་བཅབས་པའི་སྦོ་བ་སྤྱོད་ལགས་ལྟུང་བ་བར་མ་ལྟུང་བ་སྔ་མ་དང་འདྲ་བ་བྱུང་བ་བཅབས་པའི་གཞི་ནས་སྦོ་བ་སྤྱོད་ལགས། ལྟུང་བ་བར་མ་དང་འདྲ་བ་ཡང་བཟླས་པའི་ལྟུང་བ་བྱུང་བའི་གཞི་ནས་བསྐང་བ་སྤྱོད་ལགས། ཞག་དྲུག་གི་མགུ་བར་བགྱི་བར་སྤྱོད་ལགས་ནས་དགེ་འདུན་ལས་དབྱུང་བ་གསོལ་ན། གལ་ཏེ་དགེ་འདུན་གྱི་དུས་ལ་བབ་ཅིང་བཟོད་ན་དགེ་འདུན་གྱིས་གནང་བར་མཛོད་

༄༅། །ཅིག་དང་། དགེ་འདུན་གྱིས་དགེ་སློང་འཆར་ཀ་ཆེད་དུ་བསམས་ཏེ་ཁུ་བ་ཕྱུང་བ་ལས་གྱུར་པའི་དགེ་འདུན་ལྷག་མའི་
ལྟུང་བ་བྱུང་བ་ཟླ་བ་ཕྱེད་བཅབས་པའི་སྤོ་བ་སྤྱོད་ལགས། ལྟུང་བ་བར་མ་ལྟུང་བ་སྡུམ་དང་འདྲ་བ་བྱུང་བ་བཅབས་པའི་གཞི་
ནས་སྤོ་བ་སྤྱོད་ལགས། ལྟུང་བ་བར་མ་དང་འདྲ་བ་ཡང་བཟླས་པའི་ལྟུང་བ་བྱུང་བའི་གཞི་ནས་བསླང་བ་སྤྱོད་ལགས། ཞག་དྲུག
གི་མགུ་བ་བར་བགྱི་བ་སྤྱོད་ལགས་པ་དབྱུང་བར་མཛད་དོ། །འདི་ནི་གསོལ་བའོ། །དེའི་འོག་ཏུ་སྨ་དབབ་པར་བྱ་སྟེ། འཆར་ཀ
ཁྱོད་ད་ཅི་སྙེ་དེ་ལྟ་བུར་བྱེད། ལེགས་པར་མ་བྱས་སོ། །ཤིན་ཏུ་མ་བྱས་སོ། །བཅོམ་ལྡན་འདས་དེ་བཞིན་གཤེགས་པ་དགྲ་

འདུལ

འདུལ་བ་པ་ཁྲི

ཁ

བཅོམ་པ་ཡང་དག་པར་རྫོགས་པའི་སངས་རྒྱས་དེའི་ཆོས་ནི་འདི་ལྟར་འདོད་ཆགས་དང་བྲལ་བར་བྱ་བའི་ཕྱིར་སེམས་རྣམ་པར་
གྲོལ་བ་དང་ཤེས་རབ་རྣམ་པར་གྲོལ་བའི་ཆོས་སྟོན་ཅིང་། ཞེ་སྡང་དང་བྲལ་བར་བྱ་བ་དང་། གཏི་མུག་དང་བྲལ་བར་བྱ་བའི་
ཕྱིར་སེམས་རྣམ་པར་གྲོལ་བ་དང་། ཤེས་རབ་རྣམ་པར་གྲོལ་བའི་ཆོས་སྟོན་བཞིན་དུ་འདི་ལྟ་བུའི་མི་མཛེས་པ་བྱུས་སོ། །མི་བླུན་
པོ་ཁྱོད་ཀྱིས་སྤྲུལ་ནག་པོ་དུག་ནོན་པོ་ཅན་ལ་ལག་པ་གཉིས་ཀྱིས་བཟུང་བ་ནི་བླའི། ཁྱོད་འདི་ལྟ་བུའི་མི་མཛེས་པ་བྱེད་པ་ནི་དེ་ལྟ་
མ་ཡིན་ནོ། །འཆར་ཀ་གཉིས་པོ་འདི་དག་ནི་ཆོས་ཀྱི་སྒྲོན་མ་དང་། ཆོས་ཀྱི་སྣང་བ་དང་། ཆོས་ཀྱི་འོད་དང་། ཆོས་ཀྱི་གསལ་

༄༅། །ཁ་དང་། ཆོས་ཀྱི་སྣང་གསལ་དང་། ཆོས་ཀྱི་མར་མེ་དང་ཆོས་ཀྱི་རབ་གསལ་མེད་པར་བྱེད་པ་ཡིན་ཏེ། གཉིས་གང་ཞེ་ན། གང་ཞིག་ལྟུང་བ་འབྱིན་པ་དང་། གང་ཞིག་ལྟུང་བ་བྱུང་ནས་ཕྱིར་ཆོས་བཞིན་མི་འཆོས་པའོ། །གཉིས་ནི་སྡིག་པ་བཅུ་ནས་མི་ཀོ། རྒྱུན་ནས་བཟློག་པ་ལ་མི་འབབ། འབབ་ཆུ་དང་། འབྲི་ཤིང་མི་སྐེམས། བདུད་དང་གཡུལ་མི་འགྱེད། བདུད་ཀྱི་རྒྱལ་མཚན་མི་སྙོལ། ཆོས་ཀྱི་རྒྱལ་མཚན་མི་སྒྲེང་། དེ་བཞིན་གཤེགས་པའི་ཆོས་དང་མཐུན་པའི་ཆོས་ཀྱི་འཁོར་ལོ་བསྐོར་བའི་རྗེས་སུ་མི་སྐོར་བ་ཡིན་ཏེ། གཉིས་གང་ཞེ་ན། གང་ཞིག་ལྟུང་བ་འབྱིན་པ་དང་། གང་ཞིག་ལྟུང་བ་བྱུང་ནས་ཕྱིར་ཆོས་བཞིན་མི་འཆོས

Karma Leksheyling Shedra Collection. Digitization by eGangotri. Funding by MIDF

པའོ། །འཆར་ཀ་ལྟར་བམ་བ་ཤགས་ཤིང་སོ་སོར་མ་བ་ཤགས་པ་འདྲིས་ཁྱོད་མི་རྟག་པའི་འདུ་ཤེས་དང་། མི་རྟག་པ་ལ་སྡུག་
བསྔལ་བའི་འདུ་ཤེས་དང་། སྡུག་བསྔལ་བ་ལ་བདག་མེད་པའི་འདུ་ཤེས་དང་། ཟས་ལ་མི་མཐུན་པའི་འདུ་ཤེས་དང་། འཇིག་རྟེན་
ཐམས་ཅད་ལ་མངོན་པར་མི་དགའ་བའི་འདུ་ཤེས་དང་། ཉེས་དམིགས་ཀྱི་འདུ་ཤེས་དང་། སྤོང་བའི་འདུ་ཤེས་དང་། འདོད་ཆགས་
དང་བྲལ་བའི་འདུ་ཤེས་དང་། འགོག་པའི་འདུ་ཤེས་དང་། འཆི་བའི་འདུ་ཤེས་དང་། མི་གཙང་བའི་འདུ་ཤེས་དང་། རྣམ་པར་
སྔོས་པའི་འདུ་ཤེས་དང་། རྣམ་པར་རྣགས་པའི་འདུ་ཤེས་དང་། རྣམ་པར་བམ་པའི་འདུ་ཤེས་དང་། རྣམ་པར་འབུས་གཞིགས་པའི་

༄༅། །འདུ་ཤེས་དང་། རྣམ་པར་རྔོས་པའི་འདུ་ཤེས་དང་། རྣམ་པར་དམར་བའི་འདུ་ཤེས་དང་། རུས་གོང་གི་འདུ་ཤེས་དང་། རྣམ་པར་འཐོར་བའི་འདུ་ཤེས་དང་། སྟོང་པ་ཉིད་དུ་སོ་སོར་རྟོག་པའི་འདུ་ཤེས་ཀྱི་སྟོད་དུ་མི་འགྱུར་ཞིང་། བསམ་གཏན་དང་པོ་དང་། གཉིས་པ་དང་། གསུམ་པ་དང་། བཞི་པ་དང་། བྱམས་པ་དང་། སྙིང་རྗེ་དང་། དགའ་བ་དང་། བཏང་སྙོམས་དང་། ནམ་མཁའ་མཐའ་ཡས་སྐྱེ་མཆེད་དང་། རྣམ་ཤེས་མཐའ་ཡས་སྐྱེ་མཆེད་དང་། ཅི་ཡང་མེད་པའི་སྐྱེ་མཆེད་དང་། འདུ་ཤེས་མེད་འདུ་ཤེས་མེད་མིན་སྐྱེ་མཆེད་དང་། རྒྱུན་དུ་ཞུགས་པའི་འབྲས་བུ་དང་། ལན་གཅིག་ཕྱིར་འོང་བའི་འབྲས་བུ་དང་། ཕྱིར་མི་འོང་

འདུལ།

འདུལ་བ་གཞི།

ཕ

བའི་འབྲས་བུ་དང་། རྫུ་འཕྲུལ་གྱི་ཡུལ་དང་། ལྷའི་རྣ་བ་དང་། སེམས་ཀྱི་རྣམ་གྲངས་དང་། སྔོན་གྱི་གནས་དང་། འཆི་འཕོ་དང་།
སྐྱེ་བ་དང་། ཟག་པ་ཟད་པ་དག་གི་སྣོད་དུ་མི་འགྱུར་རོ། །འཆར་ཀ་ལྷུང་བ་མི་འཚགས་པ་དང་། སོ་སོར་མི་འཚགས་པ་འདྲིས་ནི་
ཁྱོད་འགྲོ་བ་གཉིས་ལས་གང་ཡང་རུང་བ་ཞིག་འདོད་པར་བྱ་སྟེ། དམྱལ་བ་འམ་དུད་འགྲོའོ། །བཅོམ་ལྡན་འདས་ཀྱིས་འཆབ་
པའི་ལས་ཀྱི་མཐའ་ནི་འགྲོ་བ་གཉིས་པོ་དམྱལ་བ་འམ། དུད་འགྲོ་ཡིན་ཏེ། གང་དག་ངས་གསུངས་པ་ལ་ཡིད་མི་ཆེས་པ་དེ་དག
ནི་འཆབ་པར་སེམས་སོ། །ལས་བྱ་བ་ནི་དགེ་འདུན་བཙུན་པ་རྣམས་གསན་དུ་གསོལ། དགེ་སློང་འཆར་ཀ་འདི་ཆེད་དུ་བསམས་

༄༅། །ཏེ་ཁུ་བ་ཕྱུང་བ་ལས་གྱུར་པའི་དགེ་འདུན་ལྷག་མའི་ལྟུང་བ་བྱུང་བ་ཟླ་བ་ཕྱེད་བཅབས་ཏེ་དགེ་སློང་འཆར་ཀ་འདིས་
ཆེད་དུ་བསམས་ཏེ་ཁུ་བ་ཕྱུང་བ་ལས་གྱུར་པའི་དགེ་འདུན་ལྷག་མའི་ལྟུང་བ་བྱུང་བ་ཟླ་བ་ཕྱེད་བཅབས་པ་དགེ་འདུན་ལས་ཟླ་བ་
ཕྱེད་ཀྱི་སྤོ་བ་གསོལ་ཏེ། དགེ་འདུན་གྱིས་དགེ་སློང་འཆར་ཀ་ཆེད་དུ་བསམས་ཏེ་ཁུ་བ་ཕྱུང་བ་ལས་གྱུར་པའི་དགེ་འདུན་ལྷག་
མའི་ལྟུང་བ་བྱུང་བ་ཟླ་བ་ཕྱེད་བཅབས་པ་ལ་ཟླ་བ་ཕྱེད་ཀྱི་སྤོ་བ་བསྩལ་ཏེ། འདི་སྤོ་བ་བསྤྱོད་བཞིན་པ་ལས་དགེ་འདུན་ལྷག་མའི་
ལྟུང་བ་ལྟུང་བ་བར་མ་ལྟུང་བ་སྔ་མ་དང་འདྲ་བ་བྱུང་བ་བཅབས་ཏེ། དགེ་སློང་འཆར་ཀ་འདིས་དགེ་འདུན་ལྷག་མའི་ལྟུང་བ་ལྟུང་བ་

བར་མ་ལྟུང་བ་སྦོམ་དང་འདྲ་བ་བྱུང་བ་བཅབས་པ་ལས་གཞི་ནས་སྤོ་བ་གསོལ་ཏེ། དགེ་འདུན་གྱིས་དགེ་སློང་འཆར་ཀ་ལ་དགེ་
འདུན་ཕྲུག་མའི་ལྟུང་བ་ལྟུང་བ་བར་མ་ལྟུང་བ་སྦོམ་དང་འདྲ་བ་བྱུང་བ་བཅབས་པ་ལ་གཞི་ནས་སྤོ་བ་སྩལ་ཏེ། །འདི་གཞི་ནས་སྤོ་
བ་བསྒྲིད་བཞིན་པ་ལས་དགེ་འདུན་ཕྲུག་མའི་ལྟུང་བ་ལྟུང་བ་བར་མ་དང་འདྲ་བ་ཡང་བཟླས་ཏེ་བྱུང་བ་བཅབས་ནས་དགེ་སློང་
འཆར་ཀ་འདིས་དགེ་འདུན་ཕྲུག་མའི་ལྟུང་བ་ལྟུང་བ་བར་མ་དང་འདྲ་བ་ཡང་བཟླས་ཏེ་བྱུང་བ་བཅབས་པ་དགེ་འདུན་ལས་གཞི་
ནས་བསྐྱང་བ་གསོལ་ཏེ། དགེ་འདུན་གྱིས་དགེ་སློང་འཆར་ཀ་ལ་དགེ་འདུན་ཕྲུག་མའི་ལྟུང་བ་ལྟུང་བ་བར་མ་དང་འདྲ་བ་ཡང་

Karma Leksheyling Shedra Collection. Digitization by eGangotri. Funding by MIDF

༄༅། །བཟླས་ཏེ་བྱུང་བ་བཅབས་པ་ལ་གཞི་ནས་བསླང་བ་སྐུལ་ཏེ། དགེ་སློང་འཆར་ཀ་འདིས་ཆེད་དུ་བསམས་ཏེ་ཁྲུ་བ
ཕྱུང་བ་ལས་གྱུར་པའི་དགེ་འདུན་ལྷག་མའི་ལྟུང་བ་ཟླ་བ་ཕྱེད་བཅབས་པའི་སྤོ་བ་སྤྱད་ལགས། ལྟུང་བ་བར་མ་ལྟུང་བ་སྤུམ་དང་
འདྲ་བ་བྱུང་བ་བཅབས་པའི་གཞི་ནས་སྤོ་བ་སྤྱད་ལགས། ལྟུང་བ་བར་མ་དང་འདྲ་བ་ཡང་བཟླས་པའི་ལྟུང་བ་བྱུང་བའི་གཞི་ནས
བསླང་བ་སྤྱད་ལགས་ཏེ། དགེ་འདུན་ལས་ཞག་དྲུག་གི་མགུ་བར་བགྱི་བ་གསོལ་ནས། དགེ་འདུན་གྱིས་དགེ་སློང་འཆར་ཀ་ཆེད
དུ་བསམས་ཏེ་ཁྲུ་བ་ཕྱུང་བ་ལས་གྱུར་པའི་དགེ་འདུན་ལྷག་མའི་ལྟུང་བ་བྱུང་བ་ཟླ་བ་ཕྱེད་བཅབས་པའི་སྤོ་བ་སྤྱད་ལགས།

Karma Leksheyling Shedra Collection. Digitization by eGangotri. Funding by MIDF

ལྟུང་བ་བར་མ་ལྟུང་བ་སྡོམ་དང་འདྲ་བ་བྱུང་བ་བཅབས་པའི་གཞི་ནས་སྒོ་བ་སྒྲུད་ལགས། ལྟུང་བ་བར་མ་དང་འདྲ་བ་ཡང་བཟླས
པའི་ལྟུང་བ་བྱུང་བའི་གཞི་ནས་བསླང་བ་སྒྲུད་ལགས་པ་ལ་ཞག་དྲུག་གི་མགུ་བར་བགྱི་བ་སྩལ་ཏེ། དགེ་སློང་འཆར་ཀ་འདི་ཆེད་
དུ་བསམས་ཏེ་ཁུ་བ་ཕྱུང་བ་ལས་གྱུར་པའི་དགེ་འདུན་ལྷག་མའི་ལྟུང་བ་བྱུང་བ་ཟླ་བ་ཕྱེད་བཅབས་པའི་སྒོ་བ་སྒྲུད་ལགས།
ལྟུང་བ་བར་མ་ལྟུང་བ་སྡོམ་དང་འདྲ་བ་བྱུང་བ་བཅབས་པའི་གཞི་ནས་སྒོ་བ་སྒྲུད་ལགས། ལྟུང་བ་བར་མ་དང་འདྲ་བ་ཡང་བཟླས
པའི་ལྟུང་བ་བྱུང་བའི་གཞི་ནས་བསླང་བ་སྒྲུད་ལགས། ཞག་དྲུག་གི་མགུ་བར་བགྱི་བ་སྒྲུད་ལགས་ནས། དགེ་འདུན་ལས་དབྱུང་

༄༅། །ཁ་གསོལ་ཏེ། དེའི་སྐད་དུ་དགེ་འདུན་གྱིས་དགེ་སློང་འཆར་ཀ་ཆེན་དུ་བསམས་ཏེ་ཁུ་བ་ཕྱུང་བ་ལས་གྱུར་པའི་དགེ་འདུན་ལྷག་མའི་ལྟུང་བ་ཟླ་བ་ཕྱེད་བཅབས་པའི་སྤོ་བ་སྤྱད་ལགས། ལྟུང་བ་བར་མ་ལྟུང་བ་སྦོམ་དང་འདྲ་བ་བྱུང་བ་བཅབས་པའི་གཞི་ནས་སྤོ་བ་སྤྱད་ལགས། ལྟུང་བ་བར་མ་དང་འདྲ་བ་ཡང་བཟླས་པའི་ལྟུང་བ་བྱུང་བའི་གཞི་ནས་བསླང་བ་སྤྱད་ལགས། ཞག་དྲུག་གི་མགུ་བར་བགྱི་བ་སྤྱད་ལགས་པ་དབྱུང་བ་མཛད་ན། ཚེ་དང་ལྡན་པ་གང་དག་དགེ་སློང་འཆར་ཀ་འདི་ཆེད་དུ་བསམས་ཏེ་ཁུ་བ་ཕྱུང་བ་ལས་གྱུར་པའི་དགེ་འདུན་ལྷག་མའི་ལྟུང་བ་བྱུང་བ་ཟླ་བ་ཕྱེད་བཅབས་པའི་སྤོ་བ་སྤྱད་ལགས། ལྟུང་བ

འདུལ

བར་མ་ལྷུང་བ་སྤོ་མ་དང་འདྲ་བ་བྱུང་བ་བཅབས་པའི་གཞི་ནས་སྤོ་བ་བསྐྱེད་ལགས། ལྷུང་བ་བར་མ་དང་འདྲ་བ་ཡང་བཟླས་པའི
ལྷུང་བ་བྱུང་བའི་གཞི་ནས་བསླང་བ་བསྐྱེད་ལགས། ཞག་དྲུག་གི་མགུ་བར་བཀྲི་བ་བསྐྱེད་ལགས་པ་དབྱུང་བར་མཛད་པར་བཞེད
པ་དེ་དག་ནི་ཅང་མ་གསུང་ཤིག །གང་དག་མི་བཞེད་པ་དེ་དག་ནི་གསུང་ཤིག །འདི་ནི་ལས་བརྗོད་པ་དང་པོ་ཡིན་ཏེ། དེ་བཞིན
དུ་ལས་བརྗོད་པ་གཉིས་དང་། གསུམ་གྱི་བར་དུ་བརྗོད་པར་བྱའོ། །དགེ་འདུན་གྱིས་བཞེད་ཅིང་གནང་ནས་དགེ་འདུན་གྱིས་དགེ
སློང་འཆར་ཀ་ཆེད་དུ་བསམས་ཏེ་ཁུ་བ་ཕྱུང་བ་ལས་གྱུར་པའི་དགེ་འདུན་ལྷག་མའི་ལྷུང་བ་ཟླ་བ་ཕྱེད་བཅབས་པའི་སྤོ་བ··

འདུལ་བ་བཞི

པ

༄༅། །སྤྱོད་ལགས། ལྟུང་བ་བར་མ་ལྟུང་བ་སྡོམ་དང་འདྲ་བ་བྱུང་བ་བཅབས་པའི་གཞི་ནས་སྤོ་བ་སྤྱོད་ལགས། ལྟུང་བ་བར་མ་དང་འདྲ་བ་ཡང་བཟླས་པའི་ལྟུང་བ་བྱུང་བའི་གཞི་ནས་བསླང་བ་སྤྱོད་ལགས། ཞག་དྲུག་གི་མགུ་བར་བགྱི་བ་སྤྱོད་ལགས་པ་དབྱུང་བར་མཛོད་ལགས་ཏེ། འདི་ལྟར་ཅང་མི་གསུང་བས་དེ་དེ་བཞིན་དུ་འཛིན་ཏོ། །དེའི་འོག་ཏུ་སྤོ་བ་བསྐྱེད་པར་བྱ་སྟེ། འཆར་ཀ་ལེགས་པར་བྱས་སོ། །ཤིན་ཏུ་བྱས་སོ། །སྐྱེས་བུ་དམ་པ་གཉིས་ནི་མཁས་པ་གཉིས་ནི་གསལ་བ་སྟེ། གང་ཞིག་ལྟུང་བ་མི་འབྱིན་པ་དང་། གང་ཞིག་ལྟུང་བ་བྱུང་བ་ན་ཕྱིར་ཆོས་བཞིན་བྱེད་པའོ། །གཉིས་པོ་འདི་དག་ནི་ཆོས་ཀྱི་སྒྲོན་མ་དང་།

ཆོས་ཀྱི་སྣང་བ་དང་། ཆོས་ཀྱི་འོད་དང་། ཆོས་ཀྱི་གསལ་བ་དང་། ཆོས་ཀྱི་མར་མེ་དང་། ཆོས་ཀྱི་རབ་གསལ་འབར་བར་བྱེད་པ་
ཡིན་ནོ། གཉིས་གང་ཞེ་ན། གང་ཞིག་ལྟུང་བ་མི་འབྱིན་པ་དང་། གང་ཞིག་ལྟུང་བ་བྱུང་བ་ཕྱིར་ཆོས་བཞིན་བྱེད་པའོ། །གཉིས་ནི་
སྡིག་པ་བཅུ་བ་ནས་རྐྱ་བརྒྱུན་ནས་བཟློག་པ་ལ་འབད་པ། འབབ་ཆུ་དང་འབྲི་ཤིང་སྐྱེམས་པ། བདུད་དང་གཡུལ་འགྱེད་པ།
བདུད་ཀྱི་རྒྱལ་མཚན་སྙོལ་བ། ཆོས་ཀྱི་རྒྱལ་མཚན་སྒྲེང་བ། སྡིག་པའི་རྒྱུན་གཅོད་པ། དེ་བཞིན་གཤེགས་པའི་ཆོས་དང་མཐུན་
པའི་ཆོས་ཀྱི་འཁོར་ལོ་བསྐོར་བའི་རྗེས་སུ་སྐོར་བ་ཡིན་ནོ། གཉིས་གང་ཞེ་ན། གང་ཞིག་ལྟུང་བ་མི་འབྱིན་པ་དང་། གང་ཞིག་ལྟུང་

༄༅། །བཟླང་ན་ཕྱིར་ཆོས་བཞིན་བྱེད་པའོ། །འཆར་ཀ་ལྟར་བ་བ་ཤེགས་པ་དང་། སོ་སོར་བ་ཤེགས་པ་འདིས་བྱོད་མི་རྟག་པའི་འདུ་ཤེས་དང་། མི་རྟག་པ་ལ་སྡུག་བསྔལ་བའི་འདུ་ཤེས་དང་། སྡུག་བསྔལ་བ་ལ་བདག་མེད་པའི་འདུ་ཤེས་དང་། ཟས་ལ་མི་མཐུན་པའི་འདུ་ཤེས་དང་། འཇིག་རྟེན་ཐམས་ཅད་ལ་མངོན་པར་མི་དགའ་བའི་འདུ་ཤེས་དང་། ཉེས་དམིགས་ཀྱི་འདུ་ཤེས་དང་། སྤོང་བའི་འདུ་ཤེས་དང་། འདོད་ཆགས་དང་བྲལ་བའི་འདུ་ཤེས་དང་། འགོག་པའི་འདུ་ཤེས་དང་། འཆི་བའི་འདུ་ཤེས་དང་། མི་གཙང་བའི་འདུ་ཤེས་དང་། རྣམ་པར་སྔོས་པའི་འདུ་ཤེས་དང་། རྣམ་པར་རྣགས་པའི་འདུ་ཤེས་དང་། རྣམ་པར་འབུས་གཞིགས

པའི་འདུ་ཤེས་དང་། རྣམ་པར་བམ་པའི་འདུ་ཤེས་དང་། རྣམ་པར་ཟོས་པའི་འདུ་ཤེས་དང་། རྣམ་པར་དམར་བའི་འདུ་ཤེས་དང་།
རུས་གོང་གི་འདུ་ཤེས་དང་། རྣམ་པར་འཐོར་བའི་འདུ་ཤེས་དང་། སྟོང་པ་ཉིད་དུ་སོ་སོར་རྟོག་པའི་འདུ་ཤེས་དང་། བསམ་གཏན་
དང་པོ་དང་། གཉིས་པ་དང་། གསུམ་པ་དང་། བཞི་པ་དང་། བྱམས་པ་དང་། སྙིང་རྗེ་དང་། དགའ་བ་དང་། བཏང་སྙོམས་
དང་། ནམ་མཁའ་མཐའ་ཡས་སྐྱེ་མཆེད་དང་། རྣམ་ཤེས་མཐའ་ཡས་སྐྱེ་མཆེད་དང་། ཅི་ཡང་མེད་པའི་སྐྱེ་མཆེད་དང་། འདུ་ཤེས་
མེད་འདུ་ཤེས་མེད་མིན་སྐྱེ་མཆེད་དང་། རྒྱུན་དུ་ཞུགས་པའི་འབྲས་བུ་དང་། ལན་གཅིག་ཕྱིར་འོང་བའི་འབྲས་བུ་དང་། ཕྱིར་མི་

Karma Leksheyling Shedra Collection. Digitization by eGangotri. Funding by MIDF

ཐ་བརྒྱ་བཞི

༄༅། །ཁོང་བཞི་འབྲས་བུ་དང་། རྫུ་འཕྲུལ་གྱི་ཡུལ་དང་། ལྷའི་རྣ་བ་དང་། སེམས་ཀྱི་རྣམ་གྲངས་དང་། སྔོན་གྱི་གནས་
དང་། འཆི་འཕོ་བ་དང་། སྐྱེ་བ་དང་། ཟག་པ་ཟད་པ་རྣམས་ཀྱི་སྣོད་དུ་འགྱུར་རོ། །འཆར་ཀ་ལྷུང་བ་བཤགས་པ་དང་། སོ་སོར་
བཤགས་པ་འདིས་ཁྱོད་འགྲོ་བ་གཉིས་པོ་ལྷ་དང་མི་གང་ཡང་རུང་བཞིའ་འགྲོ་བ་འདོད་པར་བྱའོ། །བཅོམ་ལྡན་འདས་ཀྱིས་ལས་ཀྱི་
མཐའ་མི་འཆབ་པའི་འགྲོ་བ་ནི་གཉིས་ཏེ། ལྷ་འདང་མིའོ། །གང་དག་ངས་བཤད་པ་ལ་ཡིད་ཆེས་པ་དེ་དག་ནི་བཅབ་པར་མི་
སེམས་སོ། །ཡང་བཀའ་སྩལ་པ། བཅབས་པ་ཆར་པ་བཞིན་དུ་འབབ། །མ་བཅབས་ཆར་བཞིན་དེ་མི་འབབ། །དེ་བས་

DHARMA 1007 YESHE DE

Karma Leksheyling Shedra Collection. Digitization by eGangotri. Funding by MIDF

Karma Leksheyling Shedra Collection. Digitization by eGangotri. Funding by MIDF

བཅབས་པ་བཤགས་བྲ་སྟེ། །དེ་ལྟ་ན་ནི་དེ་མི་འབབ། །འཆར་ཀ་ཁྱོད་དགེ་འདུན་གྱིས་ཕྱུང་ཟིན་གྱིས་བག་ཡོད་པར་སྒྲུབས་ཤིག
དམར་སེར་ཅན་གྱི་གཞི་རྫོགས་སྷོ།། །།གང་ཟག་གི་གཞིའི་སྤྱིའི་སྡོམ་ནི། འཆར་ཀ་དང་ནི་བཀུས་པ་དང་། །མཐའ་དང་དེ་བཞིན་
གཞན་གྱིས་དང་། ཁྱིམ་དག་ཏུ་སྐུར་པའོ། །སྡོམ་ལ། འཆར་ཀ་གཞན་གྱིས་བྲན་པ་དང་། །འཛེམ་དང་དེ་གདོང་ཤེས་པ་དང་། །
གཉིས་དང་གཉིས་དང་བྲས་པའོ། །ལེགས་པར་བྱིན་དང་ཉེས་པར་བྱིན། །ལྟ་བཞིར་སྨྲ་དང་བརྗོད་པ་དང་། །ལྟ་བའི་དག་ཏུ
དབྱེ་བའོ། །སངས་རྒྱས་བཅོམ་ལྡན་འདས་རྒྱལ་བུ་རྒྱལ་བྱེད་ཀྱི་ཚལ་མགོན་མེད་ཟས་སྦྱིན་གྱི་ཀུན་དགའ་ར་བ་ན་བཞུགས་སོ། །

༄༅། །དེའི་ཚེ་འཆར་ཀ་ལ་ཚེད་དུ་བསམས་ཏེ་ཁུ་བ་ཕྱུང་བ་ལས་གྱུར་པའི་དགེ་འདུན་ལྷག་མའི་ལྟུང་བ་བྱུང་བ་བླ་བ་ཕྱེད་
བཅབས་པའི་སྐབས་དེ་དགེ་སློང་རྣམས་ཀྱིས་བཅོམ་ལྡན་འདས་ལ་གསོལ་བ་དང་། བཅོམ་ལྡན་འདས་ཀྱིས་བཀའ་སྩལ་པ།
དགེ་སློང་དག་ཁྱེད་ཀྱིས་དགེ་སློང་འཆར་ཀ་ཚེད་དུ་བསམས་ཏེ་ཁུ་བ་ཕྱུང་བ་ལས་གྱུར་པའི་དགེ་འདུན་ལྷག་མའི་ལྟུང་བ་བླ་བ་ཕྱེད་
བཅབས་པ་དང་། གཞན་ཡང་དེ་ལྟ་བུ་དང་མཐུན་པ་སུ་ཡང་རུང་བ་ལ་བླ་བ་ཕྱེད་ཀྱི་སྤོ་བ་བྱིན་ཅིག །ཡང་གང་ཟག་གཞན་ཞིག་
དགེ་འདུན་ལྷག་མའི་ལྟུང་བ་བྱུང་བ་མ་བཅབས་པའི་སྐབས་དེ་དགེ་སློང་རྣམས་ཀྱིས་བཅོམ་ལྡན་འདས་ལ་གསོལ་བ་དང་།

Karma Leksheyling Shedra Collection. Digitization by eGangotri. Funding by MIDF

བཅོམ་ལྡན་འདས་ཀྱིས་བཀའ་སྩལ་པ། དགེ་སློང་དག་ཁྱེད་ཀྱིས་གང་ཟག་དེའི་ལྟུང་བ་དེ་མ་བཅབས་པ་དང་། གཞན་ཡང་དེ་ལྟ་
བུ་དང་མཐུན་པ་སུ་ཡང་རུང་བ་ལ་ཞག་དྲུག་གི་མགུ་བར་བྱ་བ་བྱིན་ཅིག །ཡང་གང་ཟག་གཞན་ཞིག་དགེ་འདུན་ལྷག་མའི་ལྟུང་བ་
གཉིས་བྱུང་བ་དེ་གཉིས་སུ་མ་ཤེས་ཏེ་ཟླ་བ་གཉིས་ལོན་ནས་ཤེས་པ་དང་། ཟླ་བ་གཉིས་སུ་བཅབས་ནས་གཅིག་ནི་དགེ་སློང་
རྣམས་ལ་བསྒྲགས། གཅིག་ནི་མ་བསྒྲགས་པ་དང་། དགེ་འདུན་གྱིས་དེ་ལ་ཟླ་བ་གཉིས་ཀྱི་སོ་བ་བྱིན་ཏེ། དེ་སྤོ་བ་བསྤྱོད་བཞིན་པ་ལས
དེས་དགེ་འདུན་གྱི་ནང་དུ་མ་བསྒྲགས་པའི་ལྟུང་བ་གང་ཡིན་པ་དེ་ཡང་ཤེས་ནས་སྐབས་དེ་དགེ་སློང་རྣམས་ལ་བསྒྲགས་པ་དང་། དགེ་སློང་

Karma Leksheyling Shedra Collection. Digitization by eGangotri. Funding by MIDF

༄༅། །རྣམས་ཀྱིས་བཅོམ་ལྡན་འདས་ལགོ། །བཅོམ་ལྡན་འདས་ཀྱིས་བཀའ་སྩལ་པ། དགེ་སློང་དག་ཁྱེད་ཀྱིས་གང་ཟག
དེའི་ལྟུང་བ་དེ་དང་གཞན་ཡང་དེ་ལྟ་བུ་དང་མཐུན་པ་སྣ་ཡང་རུང་བ་ལ་གནང་བ་གཉིས་པོ་དེ་ཉིད་ཀྱི་སྒོ་བ་བྱིན་ཏེ། ཇི་ལྟར་ཤེས་པ་དེ་
བཞིན་དུ་དྲན་པར་འགྱུར་རོ། །ཡང་གང་ཟག་གཞན་ཞིག་དགེ་འདུན་ལྷག་མའི་ལྟུང་བ་གཉིས་བྱུང་བ་དེས་ལྟུང་བ་དེ་གཉིས་གནང་བ
གཉིས་སུ་མ་ཤེས་ཏེ་གནང་བ་གཉིས་ཡོད་ནས་ཤེས་པ་དང་གནང་བ་གཉིས་བཅབས་ཏེ། གཅིག་ནི་དགེ་སློང་རྣམས་ལ་སྨྲས། གཅིག་ནི་
མ་སྨྲས་པ་དང་། དགེ་འདུན་གྱིས་དེ་ལ་གནང་བ་གཉིས་ཀྱི་སྒོ་བ་བྱིན་ཏེ། དེ་སྒོ་བ་བྱེད་པ་ན་དོ་ཚ་བའི་ཆོས་སུ་གྱུར་པའི་སྐབས་དེ་

དགེ་སློང་རྣམས་ལ་སྨྲས་པ། ཚེ་དང་ལྡན་པ་དག་བདག་ལ་དགེ་འདུན་ལྷག་མའི་ལྟུང་བ་གཉིས་བྱུང་སྟེ། བདག་གིས་ལྟུང་བ་དེ་
གཉིས་ཟླ་བ་གཉིས་སུམ་ཤེས་ཏེ། ཟླ་བ་གཉིས་ལོན་ནས་ཤེས་པ་དང་། ཟླ་བ་གཉིས་བཅབས་ཏེ་གཅིག་ནི་དགེ་སློང་རྣམས་ལ་
སྨྲས། གཅིག་ནི་མ་སྨྲས་པ་དང་། དགེ་འདུན་གྱིས་བདག་ལ་ཟླ་བ་གཉིས་ཀྱི་སྤོ་བ་སྩལ་ཏེ། བདག་སྤོ་བ་བསྤྱིད་པ་ན་ངོ་ཚ་བའི་
ཚེས་སུ་གྱུར་ཏོ་ཞེས་པའི་སྐབས་དེ་དགེ་སློང་རྣམས་ཀྱིས་བཅོམ་ལྡན་འདས་ལ་གསོལ་བ་དང་། བཅོམ་ལྡན་འདས་ཀྱིས་བཀའ་
སྩལ་པ། དགེ་སློང་དག་ཁྱེད་ཀྱིས་གང་ཟག་དེའི་ལྟུང་བ་ཇི་ལྟར་བཅབས་པ་དེ་དང་། གཞན་ཡང་དེ་ལྟ་བུ་དང་མཐུན་པ་སུ་ཡང་

༄༅། །རུང་བ་ལ་སྒྲོ་བ་ཁྲིན་ཏེ། ཇི་ལྟར་ཤེས་པ་དེ་བཞིན་དུ་བྲན་པར་འགྱུར་རོ། །ཡང་གང་ཟག་གཞན་ཞིག་དགེ་འདུན་ལྷག
མའི་ལྟུང་བ་བྱུང་བ་ལ་དེ་ཟླ་བ་ཕྱེད་ཅིང་སོ་སོར་ཐར་པའི་མདོ་གདོན་པ་འདོན་པ་ན་འདི་སྐད་ཅེས། ཚེ་དང་ལྡན་པ་དག་བདག་གིས
ཆོས་འདི་ཇི་ལྟར་མདོ་ལས་འབྱུང་ཞིང་མདོ་ལ་ཁོངས་སུ་གཏོགས་པར་ད་གཟོད་ཤེས་སོ་ཞེས་སྨྲ་ན། གལ་ཏེ་དགེ་སློང་དག་གིས་ཚེ
དང་ལྡན་པ་འདི་སྔར་གསོ་སྦྱོང་གི་ལས་གཉིས་སམ་གསུམ་ལ་ནི་འདུས་ན། ལན་མང་དུ་ཡང་རེ་སྐམ་ཞེས་བྱ་བར་དེའི་རྒྱུས་ཤེས་ན།
ཚེ་དང་ལྡན་པ་དེའི་མི་ཤེས་པས་ཐར་པ་མེད་པ་ཉིད་པས་དེ་ལྟུང་བ་བྱུང་བ་གང་ཡིན་པ་དེ་ཕྱིར་ཆོས་བཞིན་དུ་བྱེད་དུ་གཞུག་ཅིང་

Karma Leksheyling Shedra Collection. Digitization by eGangotri. Funding by MIDF

ཕྱིས་ཀྱང་འགྱོད་པ་བསྐྱེད་པར་བྱ་སྟེ། ཇི་ལྟར་ཤེས་པ་དེ་བཞིན་དུ་དྲན་པར་འགྱུར་རོ། །ཡང་གང་ཟག་གཞན་ཞིག་དགེ་འདུན་
ལྟག་མའི་ལྟུང་བ་བྱུང་བ་ལ་དེ་སོ་སོར་ཐར་པའི་མདོ་གདོན་པ་འདོན་པ་ན་འདི་སྐད་ཅེས། ཚེ་དང་ལྡན་པ་དག་བདག་གིས་ཆོས་འདི་
ཇི་ལྟར་མདོ་ལས་འབྱུང་ཞིང་མདོའི་ཁོངས་སུ་གཏོགས་པར་ད་གཟོད་ཤེས་སོ་ཞེས་སྨྲ་ན། གལ་ཏེ་དགེ་སློང་དག་གིས་ཚེ་དང་ལྡན་
པ་འདི་སྔར་གསོ་སྦྱོང་གི་ལས་གཉིས་སམ་གསུམ་ལ་ནི་འདུས་ན། ལན་མང་དུ་ཡང་རེ་སྐམ་ཞེས་བྱ་བར་དེའི་རྒྱུས་མི་ཤེས་ན།
ཚེ་དང་ལྡན་པ་དེའི་མི་ཤེས་པས་ཐར་པ་མེད་པ་ཉིད་པས་དེ་ལྟུང་བ་བྱུང་བ་གང་ཡིན་པ་དེ་ཕྱིར་ཆོས་བཞིན་དུ་བྱེད་དུ་གཞུག་ཅིང་

Karma Leksheyling Shedra Collection. Digitization by eGangotri. Funding by MIDF

༄༅། །ཁྲིམས་འགྲོད་པ་བསྐྱེད་པར་ནི་མི་བྱ་སྟེ། ཇི་ལྟར་ཤེས་པ་དེ་བཞིན་དུ་དྲན་པར་འགྱུར་རོ། །ཡང་གང་ཟག་གཞན་ཞིག
དགེ་འདུན་ལྷག་མའི་ལྟུང་བ་བྱུང་བ་དེ་དེས་ཟླ་བ་གཅིག་ཏུ་མ་ཤེས་ཏེ། ཟླ་བ་གཅིག་ལོན་ནས་ཤེས་པ་དང་། ཟླ་བ་གཅིག
བཅབས་ཏེ་དགེ་སློང་རྣམས་ལ་སྨྲས་པ་དང་། དགེ་འདུན་གྱིས་དེ་ལ་ཟླ་བ་གཉིས་ཀྱི་སྤོ་བ་བྱིན་ཏེ། དེ་སྤོ་བ་བྱེད་པ་ན་ལྷགས་ཤིང་
ལྷགས་པའི་དགེ་སློང་རྣམས་ལ་སྨྲས་པ། ཚེ་དང་ལྡན་པ་དག་བདག་ལ་དགེ་འདུན་ལྷག་མའི་ལྟུང་བ་བྱུང་བ་ལྟུང་བ་དེ་བདག་གིས
ཟླ་བ་གཅིག་ཏུ་མ་ཤེས་ཏེ། ཟླ་བ་གཅིག་ལོན་ནས་ཤེས་པ་དང་། ཟླ་བ་གཅིག་ཏུ་བཅབས་ཏེ་དགེ་སློང་རྣམས་ལ་སྨྲས་པ་ལ།

Karma Leksheyling Shedra Collection. Digitization by eGangotri. Funding by MIDF

དགེ་འདུན་གྱིས་བདག་ལ་ཟླ་བ་གཉིས་ཀྱི་སྤོ་བ་བྱིན་ཏེ། ཆོ་ང་ལྡན་པ་ཟླ་བ་གཅིག་ནི་ལེགས་པར་བྱིན་ནོ། །ཟླ་བ་གཅིག་ནི་ཉེས་
པར་བྱིན་ཏེ། དེ་ཅིའི་ཕྱིར་ཞེ་ན། ཆོས་མ་ཡིན་པའི་ལས་འབྲུགས་པ་ཡིན་ཏེ་ཇི་ལྟར་ཞེས་པ་དེ་བཞིན་དུ་བྲན་པར་འགྱུར་རོ།། ༎
འདུལ་བ་གཞི། བམ་པོ་བདུན་བཅུ་གཉིས་པ། ཡང་གང་ཟག་གཞན་ཞིག་དགེ་འདུན་ལྷག་མའི་ལྟུང་བ་བྱུང་བ་དེས་ལྟུང་བ་དེ་ཟླ་
བ་གཅིག་ཏུ་མ་ཤེས་ཏེ། ཟླ་བ་གཅིག་ལོན་ནས་ཤེས་པ་དང་མ་བཅབས་པར་དགེ་སློང་རྣམས་ལ་སྨྲས་པ་དང་། དགེ་འདུན་གྱིས་
དེ་ལ་ཟླ་བ་གཅིག་གི་སྤོ་བ་བྱིན་ཏེ། དེ་སྤོ་བ་བྱེད་པ་ན་ལྟུགས་ཤིང་ལྟུགས་པའི་དགེ་སློང་རྣམས་ལ་སྨྲས་པ། ཆོ་ང་ལྡན་པ་དག་

Karma Leksheyling Shedra Collection. Digitization by eGangotri. Funding by MIDF

༄༅། །བདག་ལ་དགེ་འདུན་ལྷག་མའི་ལྟུང་བ་བྱུང་བ་བདག་གིས་ལྟུང་བ་དེ་ཟླ་བ་གཅིག་ཏུ་མ་ཤེས་ཏེ། ཟླ་བ་གཅིག་ཡོན་
ནས་ཤེས་པ་དང་མ་བཅབས་པར་དགེ་སློང་རྣམས་ལ་སྨྲས་པ་དང་། དགེ་འདུན་གྱིས་བདག་ལ་ཟླ་བ་གཅིག་གི་སྤོ་བ་བྱིན་ཏེ།
ཚོ་དང་ལྡན་པ་དག་ལེགས་པར་བྱིན་བམ་ཡིན་གྱིས་ཉེས་པར་བྱིན་པ་ཡིན་ཏེ། དེ་ཅི་འི་ཕྱིར་ཞེ་ན། ཚོ་དང་ལྡན་པ་མགུ་བར་བྱ་བར་
འོས་པ་སྟེ། ཇི་ལྟར་ཤེས་པ་དེ་བཞིན་དུ་དྲན་པར་འགྱུར་རོ། །ཡང་གང་ཟག་གཞན་ཞིག་དགེ་འདུན་ལྷག་མའི་ལྟུང་བ་བྱུང་བ
བ་ཤགས་པར་བྱ་འོ་ཞེས་མ་བཅབས་པ་ལས་བརྗོད་དོ། །དེས་ལྟུང་བ་དེ་དྲན་ནས་ནི་བཅབས་ཏེ་དགེ་སློང་རྣམས་ལ་སྨྲས་པ་དང་།

འདུལ། འདུལ་བ་པ་སྦྲི ཕ

དགེ་སློང་རྣམས་ཀྱིས་བཅོམ་ལྡན་འདས་ལ་ཡོ། །བཅོམ་ལྡན་འདས་ཀྱིས་བཀའ་སྩལ་པ། དགེ་སློང་དག་ཁྱེད་ཀྱིས་གང་ཟག་དེའི་
ལྟུང་བ་དེ་དང་། གཞན་ཡང་དེ་ལྟ་བུ་དང་མཐུན་པ་སུ་ཡང་རུང་བ་ལ་སྔ་མ་དང་ཕྱི་མའི་རྒྱུད་གཉིས་ནས་བརྒྱུད་སྟེ་སྒྲོ་བ་ཕྱིན་ཅིག །
ཡང་གང་ཟག་གཞན་ཞིག་དགེ་འདུན་ལྷག་མའི་ལྟུང་བ་བྱུང་བ་བཅབས་པ་བ་ཤགས་པར་བྱའོ་སྙམ་པ་ལས་བརྗོད་དོ། །དེས་དེ་
ཐབ་ནས་ཞི་མ་བཅབས་པར་དགེ་སློང་རྣམས་ལ་སྨྲས་པ་དང་། དགེ་སློང་རྣམས་ཀྱིས་བཅོམ་ལྡན་འདས་ལ་ཡོ། །བཅོམ་ལྡན་འདས
ཀྱིས་བཀའ་སྩལ་པ། དགེ་སློང་དག་ཁྱེད་ཀྱིས་གང་ཟག་དེའི་ལྟུང་བ་དེ་དང་། གཞན་ཡང་དེ་ལྟ་བུ་དང་མཐུན་པ་སུ་ཡང་རུང་བ་ལ

Karma Leksheyling Shedra Collection. Digitization by eGangotri. Funding by MIDF

Karma Leksheyling Shedra Collection. Digitization by eGangotri. Funding by MIDF

[illegible]

༄༅། །ཕྱི་མའི་རྒྱུད་ནས་བཟུང་སྟེ་སྤྲོ་བ་ཕྱིན་ཅིག །ཡང་གང་ཟག་གཞན་ཞིག་དགེ་འདུན་ལྷག་མའི་ལྟུང་བ་བྱུང་བ་བཅབས་
པ་བཤགས་པར་འགྱུར་སྙམ་པ་ལས་བརྗེད་དོ། །དེས་དེ་དྲན་ནས་ནི་མ་བཅབས་ཏེ་དགེ་སློང་རྣམས་ལ་སྨྲས་པ་དང་། དགེ་སློང་
རྣམས་ཀྱིས་བཅོམ་ལྡན་འདས་ལ་གསོལ། །བཅོམ་ལྡན་འདས་ཀྱིས་བཀའ་སྩལ་པ། དགེ་སློང་དག་ཁྱེད་ཀྱིས་གང་ཟག་དེའི་ལྟུང་བ་དེ་
དང་། གཞན་ཡང་དེ་ལྟ་བུ་དང་མཐུན་པ་བསྐུ་ཡང་རུང་བ་ལ་སྤྲོ་བ་ཕྱིན་ཅིག །ཡང་གང་ཟག་གཞན་ཞིག་དགེ་འདུན་ལྷག་མའི་ལྟུང་
བ་བྱུང་བ་བཤགས་པར་འགྱུར་ཞེས་མ་བཅབས་པ་ལས་བརྗེད་དོ། །དེས་དེ་དྲན་ནས་མ་བཅབས་པར་དགེ་སློང་རྣམས་ལ་སྨྲས་པ

Karma Leksheyling Shedra Collection. Digitization by eGangotri. Funding by MIDF

དང་། དགེ་སློང་རྣམས་ཀྱིས་བཅོམ་ལྡན་འདས་ལའོ། །བཅོམ་ལྡན་འདས་ཀྱིས་བཀའ་སྩལ་པ། དགེ་སློང་དག་ཁྱེད་ཀྱིས་གང་
ཟག་དེའི་ལྟུང་བ་དེ་དང་། གཞན་ཡང་དེ་ལྟ་བུ་དང་མཐུན་པ་སུ་ཡང་རུང་བ་ལ་ཞག་དྲུག་གི་མགུ་བར་བྱ་བ་བྱིན་ཅིག །སྡོམ་ལ།
བཏུས་པ་བཅུ་དྲུག་གཉིས་དང་ནི། །ལྔ་དང་བརྒྱད་དང་ཉི་ཤུ་དང་། །གསུམ་དང་གསུམ་བརྒྱད་གསུམ་དང་ནི། །བཞི་དང་བཞི
ཚན་བརྒྱད་དག་དང་། །གནས་ནས་དབྱུང་བརྒྱད་གསུམ་དང་ནི། །སྒོ་ལྔ་དག་ནི་བསྟན་པ་ཡིན། །ཡང་གང་ཟག་གཞན་ཞིག
དགེ་འདུན་ལྷག་མའི་ལྟུང་བ་བྱུང་བ་བཅབས་ནས་བབས་ཏེ། དེ་འོངས་ནས་སླར་བསྙེན་པར་རྫོགས་ཏེ། དེས་ལྟུང་བ་དེ་བཅབས

ཞ་བརྒྱ་བཅུ་གཅིག

༄༅། །བཞིན་དུ་དགེ་སློང་རྣམས་ལ་སྨྲས་པ་དང་། དགེ་སློང་རྣམས་ཀྱིས་བཅོམ་ལྡན་འདས་ལཔོ། །བཅོམ་ལྡན་འདས་ཀྱིས་
བཀའ་སྩལ་པ། དགེ་སློང་དག་ཁྱེད་ཀྱིས་གང་ཟག་དེའི་ལྟུང་བ་དེ་དང་། གཞན་ཡང་དེ་ལྟ་བུ་དང་མཐུན་པ་སུ་ཡང་རུང་བ་ལ་
གཉིས་ཀའི་རྒྱུད་ནས་བཟུང་སྟེ་སྒྲོ་བ་བྱིན་ཅིག ཡང་གང་ཟག་གཞན་ཞིག་དགེ་འདུན་ལྷག་མའི་ལྟུང་བ་བྱུང་བ་བཅབས་ནས་
བབས་ཏེ། དེ་འོངས་ནས་སླར་བསྙེན་པར་རྫོགས་ཏེ། དེས་ལྟུང་བ་དེ་མ་བཅབས་པར་དགེ་སློང་རྣམས་ལ་སྨྲས་པ་དང་། དགེ་སློང་
རྣམས་ཀྱིས་བཅོམ་ལྡན་འདས་ལཔོ། །བཅོམ་ལྡན་འདས་ཀྱིས་བཀའ་སྩལ་པ། དགེ་སློང་དག་ཁྱེད་ཀྱིས་གང་ཟག་དེའི་ལྟུང་བ་དེ་

དང་། གཞན་ཡང་དེ་ལྟ་བུ་དང་མཐུན་པ་སུ་ཡང་རུང་བ་ལ་ཕྱ་མའི་རྒྱུད་ནས་བཟུང་སྟེ་སྤོ་བ་བྱིན་ཅིག །ཡང་གང་ཟག་གཞན་ཞིག་
དགེ་འདུན་ལྷག་མའི་ལྟུང་བ་བྱུང་བ་མ་བཅབས་པར་བབས་ནས། དེ་འོངས་ནས་སླར་བསྙེན་པར་རྫོགས་ཏེ། དེ་ལྟུང་བ་དེ་
བཅབས་ནས་དགེ་སློང་རྣམས་ལ་སྨྲས་པ་དང་། དགེ་སློང་རྣམས་ཀྱིས་བཅོམ་ལྡན་འདས་ལའོ། །བཅོམ་ལྡན་འདས་ཀྱིས་བཀའ་
སྩལ་པ། དགེ་སློང་དག་ཁྱེད་ཀྱིས་གང་ཟག་དེའི་ལྟུང་བ་དེ་དང་། གཞན་ཡང་དེ་ལྟ་བུ་དང་མཐུན་པ་སུ་ཡང་རུང་བ་ལ་ཕྱི་མའི་རྒྱུད་
ནས་བཟུང་སྟེ་སྤོ་བ་བྱིན་ཅིག །ཡང་གང་ཟག་གཞན་ཞིག་དགེ་འདུན་ལྷག་མའི་ལྟུང་བ་བྱུང་བ་མ་བཅབས་པར་བབས་ནས།

Karma Leksheyling Shedra Collection. Digitization by eGangotri. Funding by MIDF

༄༅། །དེ་འོངས་ནས་སྨྲར་བསྐྱིན་པར་རྫོགས་ནས་དེས་ལྷུང་བ་མ་བཅབས་པ་ཉིད་དུ་དགེ་སློང་རྣམས་ལ་སྨྲས་པ་དང་། དགེ་
སློང་རྣམས་ཀྱིས་བཅོམ་ལྡན་འདས་ལ་གསོལ། །བཅོམ་ལྡན་འདས་ཀྱིས་བཀའ་སྩལ་པ། དགེ་སློང་དག་ཁྱེད་ཀྱིས་གང་ཟག་དེའི་ལྷུང་
བ་དེ་དང་། གཞན་ཡང་དེ་ལྟ་བུ་དང་མཐུན་པ་སུ་ཡང་རུང་བ་ལ་ཞག་དྲུག་གི་མགུ་བར་བྱ་བ་བྱིན་ཅིག །ཇི་ལྟར་ཁྱད་པར་མེད་
པས་བཞི་ཡིན་པ་ཇི་ལྟ་བ་བཞིན་དུ་ཤེས་པས་བཞི་དང་། དྲན་པས་བཞི་དང་། ཡིད་གཉིས་ཀྱི་བཞི་ཡང་དེ་བཞིན་ནོ། །
རྣམ་གྲངས་འདིས་བཞི་ཚན་གཞན་དག་སྟེ། འོན་ཀྱང་བསྒྲི་བའི་ཁྱད་པར་ཡོད་དོ། །ཇི་ལྟར་གང་ཟག་གཞན་ཞེས་བྱ་བ་དེ་བཞིན་

Karma Leksheyling Shedra Collection. Digitization by eGangotri. Funding by MIDF

ང་སྒོ་བཞིས་བརྗོད་པར་བྱའོ། །སྤོ་བ་ཇི་ལྟ་བ་དེ་བཞིན་དུ་སྤོ་བ་བསྐྱུད་པ་དང་། མགུ་བར་བྱ་བ་དང་། མགུ་བར་བྱ་བ་སྤྱོད་པ་དང་།
བསླབ་པ་བྱིན་པའི་བཞི་ཚན་དུ་སྦྱར་བར་བྱའོ། །ཁབབས་པ་ཇི་ལྟ་བ་བཞིན་དུ་དགེ་ཚུལ་ཉིད་དུ་ཁས་བླངས་པ་དང་། སྨྲོས་པ་ཉིད་
དང་། སེམས་འཁྲུགས་པ་ཉིད་དང་། ཚོར་བས་ཉེན་པ་ཉིད་དང་། མ་མཐོང་བས་གནས་ནས་དབྱུང་བ་ཉིད་དང་། ཕྱིར་མི་བྱེད་
པས་གནས་ནས་དབྱུང་བ་ཉིད་དང་། སྡིག་པ་ཅན་གྱི་ལྟ་བ་ལོག་པར་སོང་བ་མི་འདོར་བས་གནས་ནས་དབྱུང་བ་ཉིད་ལ་ཡང་དེ་
བཞིན་དུ་བཀྲུས་པར་སྦྱར་བར་བྱའོ། །ཡང་གང་ཟག་གཞན་ཞིག་དགེ་འདུན་ལྷག་མའི་ལྷུང་བ་གཉིས་བྱུང་བ་བཅབས་པ་དང་།

༄༅། །མ་བཅབས་པར་བབས་ཏེ། དེ་འོངས་ནས་སྨྲར་བསྙེན་པར་རྫོགས་ཏེ། དེ་བཅབས་ནས་བབས་པ་གང་ཡིན་པ་དེ་
བཅབས་བཞིན་དུ་དགེ་སློང་རྣམས་ལ་སྨྲས། མ་བཅབས་པ་གང་ཡིན་པ་དེ་ཡང་མ་བཅབས་པར་དགེ་སློང་རྣམས་ལ་སྨྲས་པ་
དང་། དགེ་སློང་རྣམས་ཀྱིས་བཅོམ་ལྡན་འདས་ལའོ། །བཅོམ་ལྡན་འདས་ཀྱིས་བཀའ་སྩལ་པ། དགེ་སློང་དག་ཁྱེད་ཀྱིས་གང་
ཟག་དེའི་ལྟུང་བ་དེ་དང་། གཞན་ཡང་དེ་ལྟ་བུ་དང་མཐུན་པ་ས་ཡང་རུང་བ་ལ་གཅིག་གིས་སྟུམ་དང་ཕྱི་མ་གཉིས་ཀའི་རྒྱུད་ནས་
བཟུང་སྟེ་སྤོ་བ་བྱིན་ཅིག །ཡང་གང་ཟག་གཞན་ཞིག་དགེ་འདུན་ལྷག་མའི་ལྟུང་བ་གཉིས་བྱུང་བ་བཅབས་པ་དང་། མ་བཅབས་

Karma Leksheyling Shedra Collection. Digitization by eGangotri. Funding by MIDF

པར་བབས་ཏེ་འོངས་ནས་སྐར་བསྐྱིན་པར་རྫོགས་ཏེ། དེས་བཅབས་ནས་བབས་པ་གང་ཡིན་པ་དེ་མ་བཅབས་པར་དགེ་སློང་
རྣམས་ལ་སྒྲོས། མ་བཅབས་པར་གང་ཡིན་པ་དེ་མ་བཅབས་པར་སྨྲས་པ་དང་། དགེ་སློང་རྣམས་ཀྱིས་བཅོམ་ལྡན་འདས་ལཡོ། །
བཅོམ་ལྡན་འདས་ཀྱིས་བཀའ་སྩལ་པ། དགེ་སློང་དག་ཁྱེད་ཀྱིས་གང་ཟག་དེའི་ལྟུང་བ་དེ་དང་། གཞན་ཡང་དེ་ལྟ་བུ་དང་མཐུན་
པ་སྣ་ཡང་རུང་བ་ལ་གཅིག་ནི་སྔ་མའི་རྒྱུད་ནས་བཟུང་སྟེ་སྤོ་བ་བྱིན་ཅིག །གཅིག་ནི་ཞག་དྲུག་གི་མགུ་བར་བྱ་བ་བྱིན་ཅིག །
ཡང་གང་ཟག་གཞན་ཞིག་དགེ་འདུན་ལྷག་མའི་ལྟུང་བ་གཉིས་བྱུང་བ་བཅབས་པ་དང་། མ་བཅབས་པར་བབས་ཏེ། དེ་འོངས་

༄༅། །ཞེས་སྨྲར་བསྙེན་པར་རྫོགས་ཏེ། དེས་བཅབས་པ་གང་ཡིན་པ་དེ་མ་བཅབས་པར་དགེ་སློང་རྣམས་ལ་སྨྲས། མ་བཅབས་པ་གང་ཡིན་པ་དེ་བཅབས་པར་དགེ་སློང་རྣམས་ལ་སྨྲས་པ་དང་། དགེ་སློང་རྣམས་ཀྱིས་བཅོམ་ལྡན་འདས་ལ་འོ། །བཅོམ་ལྡན་འདས་ཀྱིས་བཀའ་སྩལ་པ། དགེ་སློང་དག་ཁྱེད་ཀྱིས་གང་ཟག་དེའི་ལྟུང་བ་དེ་དང་། གཞན་ཡང་དེ་ལྟ་བུ་དང་མཐུན་པ་སུ་ཡང་རུང་བ་ལ་གཅིག་ནི་སྔོན་གྱི་རྒྱུད་ནས་བཟུང་སྟེ་སྒོ་བ་ཕྱིན་ཅིག །གཅིག་ནི་ཕྱི་མའི་རྒྱུད་ནས་བཟུང་སྟེ་སྒོ་བ་ཕྱིན་ཅིག །ཡང་གང་ཟག་གཞན་ཞིག་གིས་དགེ་འདུན་ལྷག་མའི་ལྟུང་བ་གཉིས་བྱུང་བ་བཅབས་པ་དང་། མ་བཅབས་པར་བབས་ཏེ།

Karma Leksheyling Shedra Collection. Digitization by eGangotri. Funding by MIDF

དེ་འོངས་ནས་སླར་བསྙེན་པར་རྫོགས་ཏེ། དེས་བཅབས་པ་གང་ཡིན་པ་དེ་མ་བཅབས་པར་དགེ་སློང་རྣམས་ལ་སྨྲས།
མ་བཅབས་པ་གང་ཡིན་པ་དེ་མ་བཅབས་པོ་ནས་དགེ་སློང་རྣམས་ལ་སྨྲས་པ་དང་། དགེ་སློང་རྣམས་ཀྱིས་བཅོམ་ལྡན་འདས་
ལ་གསོལ། །བཅོམ་ལྡན་འདས་ཀྱིས་བཀའ་སྩལ་པ། དགེ་སློང་དག་ཁྱེད་ཀྱིས་གང་ཟག་དེའི་ལྟུང་བ་དེ་དང་། གཞན་ཡང་དེ་ལྟ་བུ་དང་
མཐུན་པ་སུ་ཡང་རུང་བ་ལ་གཅིག་གི་ནི་སྔོན་གྱི་རྒྱུད་ནས་བཟུང་སྟེ་སྤོ་བ་བྱིན་ཅིག །གཅིག་གི་ནི་ཞག་དྲུག་གི་མགུ་བར་བྱ་བ
བྱིན་ཅིག །བབས་པ་ཇི་ལྟ་བ་བཞིན་དུ་སྤོ་བ་དང་། སྤོ་བ་སྤྱད་པ་དང་། མགུ་བར་བྱ་བ་དང་། མགུ་བར་བྱ་བ་སྤྱོད་པ་དང་།

Karma Leksheyling Shedra Collection. Digitization by eGangotri. Funding by MIDF

༄༅། །བསླབ་པ་ཕྱིན་པ་ལ་ཡང་དེ་བཞིན་དུ་བརྗོད་པར་བྱའོ། །བབས་པ་ཇི་ལྟ་བ་བཞིན་དུ་དགེ་ཚུལ་ཉིད་དུ་ཁས་བླངས་པ་
དང་། སྨྱོས་པ་ཉིད་དང་། སེམས་འཁྲུགས་པ་ཉིད་དང་། ཚོར་བས་ཉེན་པ་ཉིད་དང་། མ་མཐོང་བས་གནས་ནས་དབྱུང་བ་ཉིད་
དང་། ཕྱིར་མི་བྱེད་པས་གནས་ནས་དབྱུང་བ་ཉིད་དང་། སྡིག་པ་ཅན་གྱི་ལྟ་བར་སོང་བ་མི་འདོར་བས་གནས་ནས་དབྱུང་བ་ཉིད་
ལ་ཡང་དེ་བཞིན་དུ་གྲུས་པར་བརྗོད་པར་བྱའོ། །ཡང་གང་ཟག་གཞན་ཞིག་དགེ་འདུན་ལྷག་མའི་ལྟུང་བ་ཚད་དང་ལྡན་པ་བྱུང་བ་
བཅབས་པ་དེ་དགེ་འདུན་གྱིས་མ་མཐོང་བས་གནས་ནས་དབྱུང་བ་བྱས་ཏེ་བསླང་ཟིན་པ་དེས་ལྟུང་བ་རྣམས་བཅབས་ནས་དགེ་

སློང་རྣམས་ལ་སྨྲས་པ་དང་། དགེ་སློང་རྣམས་ཀྱིས་བཅོམ་ལྡན་འདས་ལ་གསོལ། །བཅོམ་ལྡན་འདས་ཀྱིས་བཀའ་སྩལ་པ། དགེ་སློང་
དག་ཉིད་ཀྱིས་གང་ཟག་དེ་དང་། གཞན་ཡང་དེ་ལྟ་བུ་དང་མཐུན་པ་སུ་ཡང་རུང་བ་ལ་ལྟུང་བ་དེ་རྣམས་ཚད་དང་ལྡན་པའོ་ཞེས་
བྱོས་ལ་སྔ་མ་དང་ཕྱི་མ་གཉིས་ཀའི་རྒྱུད་ནས་བཟུང་སྟེ་སྤྲོ་བ་བྱིན་ཅིག་ཡང་གང་ཟག་གཞན་ཞིག་དགེ་འདུན་ལྷག་མའི་ལྟུང་བ་ཚད་
དང་ལྡན་པ་ལྟུང་བ་བཅབས་པ་དེ་དགེ་འདུན་གྱིས་མ་མཐོང་བས་གནས་ནས་དབྱུང་བ་བྱས་ཏེ་བསླང་ཟིན་པ་དེས་ལྟུང་བ་དེ་རྣམས་
མ་བཅབས་པར་དགེ་སློང་རྣམས་ལ་སྨྲས་པ་དང་། དགེ་སློང་རྣམས་ཀྱིས་བཅོམ་ལྡན་འདས་ལ་གསོལ། །བཅོམ་ལྡན་འདས་ཀྱིས་

Karma Leksheyling Shedra Collection. Digitization by eGangotri. Funding by MIDF

༄༅། །བཀའ་སྐྱལ་པ། དགེ་སློང་དག་ཁྱེད་ཀྱིས་གང་ཟག་དེ་དང་། གཞན་ཡང་དེ་ལྟ་བུ་དང་མཐུན་པ་སུ་ཡང་རུང་བ་ལ་
ལྟུང་བ་དེ་རྣམས་ཚད་དང་ལྡན་པ་འོཞིས་བྱོས་ལ་སྟོན་གྱི་རྒྱུད་ནས་བཟུང་སྟེ་སྒོ་བ་བྱིན་ཅིག །ཡང་གང་ཟག་གཞན་ཞིག་དགེ་འདུན་
ལྷག་མའི་ལྟུང་བ་ཚད་དང་ལྡན་པ་བྱུང་བ་མ་བཅབས་པ་དེ་དགེ་འདུན་གྱིས་མ་མཐོང་བས་གནས་ནས་དབྱུང་བ་བྱས་ཏེ་བསླང་ཟིན་
པ་དེས་ལྟུང་བ་དེ་རྣམས་བཅབས་ཏེ་དགེ་སློང་རྣམས་ལ་སྨྲས་པ་དང་། དགེ་སློང་རྣམས་ཀྱིས་བཅོམ་ལྡན་འདས་ལའོ། །བཅོམ་
ལྡན་འདས་ཀྱིས་བཀའ་སྐྱལ་པ། དགེ་སློང་དག་ཁྱེད་ཀྱིས་གང་ཟག་དེ་དང་། གཞན་ཡང་དེ་ལྟ་བུ་དང་མཐུན་པ་སུ་ཡང་རུང་བ་ལ་

Karma Leksheyling Shedra Collection. Digitization by eGangotri. Funding by MIDF

ལྟུང་བ་དེ་རྣམས་ཚད་དང་ལྡན་པའོ་ཞེས་བྱོས་ལ་ཕྱི་མའི་རྒྱུད་ནས་བཟུང་སྟེ་སྡོ་བ་བྱིན་ཅིག །ཡང་གང་ཟག་གཞན་ཞིག་དགེ་འདུན་
ལྷག་མའི་ལྟུང་བ་ཚད་དང་ལྡན་པ་བྱུང་བ་མ་བཅབས་པ་དེ་དགེ་འདུན་གྱིས་མ་མཐོང་བས་གནས་ནས་དབྱུང་བ་བྱས་ཏེ། བསླང་
ཟིན་པ་དེས་ལྟུང་བ་དེ་རྣམས་མ་བཅབས་པར་དགེ་སློང་རྣམས་ལ་སྨྲས་པ་དང་། དགེ་སློང་རྣམས་ཀྱིས་བཅོམ་ལྡན་འདས་ལ་པའོ། །
བཅོམ་ལྡན་འདས་ཀྱིས་བཀའ་སྩལ་པ། དགེ་སློང་དག་ཁྱེད་ཀྱིས་གང་ཟག་དེ་དང་། གཞན་ཡང་དེ་ལྟ་བུ་དང་མཐུན་པ་སུ་ཡང་
རུང་བ་ལ་ལྟུང་བ་དེ་རྣམས་ཚད་དང་ལྡན་པའོ་ཞེས་བྱོས་ལ་ཞག་དྲུག་གི་མགུ་བར་བྱ་བ་བྱིན་ཅིག །ཚད་དང་ལྡན་པ་ཇི་ལྟ་བ་བཞིན་

༄༅། །དུས་ཚོད་དང་མི་ལྡན་པ་ཡང་དེ་བཞིན་ནོ། །མ་མཐོང་བས་གནས་ནས་དབྱུང་བ་བརྒྱད་ཡིན་པ་ཇི་ལྟ་བ་བཞིན་དུ་ཕྱིར་
མི་བྱེད་པས་གནས་ནས་དབྱུང་བ་བརྒྱད་དང་། སྡིག་པ་ཅན་གྱི་ལྟ་བར་སོང་བ་མི་འདོར་བས་གནས་ནས་དབྱུང་བ་བརྒྱད་ཀྱང་དེ་
བཞིན་ནོ། །སྡོ་བ་པོའི་གང་ཟག་དགེ་འདུན་ལྷག་མའི་ལྟུང་བ་བྱུང་ནས་བབས་ཏེ། དེ་འོངས་ནས་སླར་བསྙེན་པར་རྫོགས་པའི་
སྐབས་དེ་དགེ་སློང་རྣམས་ཀྱིས་བཅོམ་ལྡན་འདས་ལ་གསོལ་བ་དང་། བཅོམ་ལྡན་འདས་ཀྱིས་བཀའ་སྩལ་པ། མ་སྦྱང་པ་སྦྱོང་དུ་
ཚུག་ཤིག་དང་སྡོ་བ་སྤྱད་པར་འགྱུར་རོ། །བབས་པ་ཇི་ལྟ་བ་བཞིན་དུ་དགེ་ཚུལ་ཉིད་དུ་ཁས་བླངས་པ་དང་། སྨྲོས་པ་ཉིད་དང་།

DHARMA 1033 YESHE DE

འདུལ། འདུལ་བ་བཞི། ཐ

སེམས་འཁྲུགས་པ་ཉིད་དང་། ཚོར་བས་ཉེན་པ་ཉིད་དང་། མ་མཐོང་བས་གནས་ནས་ཕྱུང་བ་ཉིད་དང་། སྡར་མི་བྱེད་པས་གནས་ནས་དབྱུང་བ་ཉིད་ཀྱང་དེ་བཞིན་ནོ། །གང་ཟག་གཞན་སྨོ་བ་སྤྱོད་ཟིན་པ་དགེ་འདུན་ལྷག་མའི་ལྟུང་བ་བྱུང་ནས་བབས་ཏེ། དེ་འོངས་ནས་སྡར་བསྐྱེན་པར་རྫོགས་པའི་སྐབས་དེ་དགེ་སློང་རྣམས་ཀྱིས་བཅོམ་ལྡན་འདས་ལ་གསོལ་བ་དང་བཅོམ་ལྡན་འདས་ཀྱིས་བཀའ་སྩལ་པ། གང་ཟག་ངེས་སྨོ་བ་སྤྱོད་ཟིན་པ་ཉིད་པས་དེ་དང་། དེ་ལྟ་བུ་དང་མཐུན་པ་སུ་ཡང་རུང་བ་ལ་མགུ་བར་བྱ་བ་བྱིན་ཅིག །བབས་པ་ཇི་ལྟ་བ་བཞིན་དུ་དགེ་ཚུལ་ཉིད་དུ་ཁས་བླངས་པ་དང་ཞེས་བྱ་བ་དང་། སྡིག་པ་ཅན་གྱི་ལྟ་བར་སོང་བ་མི་

Karma Leksheyling Shedra Collection. Digitization by eGangotri. Funding by MIDF

༄༅། །འདོར་བས་གཞན་ནས་དབྱུང་བ་ཉིད་ཀྱི་བར་དུ་བསྒྲེ་བ་ཡང་གོང་མ་ལྟ་བུ་དེ་ཉིད་ཡིན་ནོ། །གང་ཟག་མགུ་བར་བྱ་བ་
སྤྱོད་པ་དགེ་འདུན་ལྷག་མའི་ལྟུང་བ་བྱུང་ནས་བབས་ཏེ། དེ་འོངས་ནས་སྣར་བསྟེན་པར་རྫོགས་པའི་སྐབས་དེ་དགེ་སློང་རྣམས་ཀྱིས་
བཅོམ་ལྡན་འདས་ལ་གསོལ་བ་དང་། བཅོམ་ལྡན་འདས་ཀྱིས་བཀའ་སྩལ་པ། མགྲུད་པ་སྤྱོད་དུ་ཚུག་ཤིག་དང་མགུ་བར་བྱ་བ་
སྤྱད་པར་འགྱུར་རོ། །བབས་པ་ཇི་ལྟ་བ་བཞིན་དུ་བསྒྲེ་བ་གོང་མ་ལྟ་བུ་དེ་ཉིད་ཡིན་ནོ། །གང་ཟག་མགུ་བ་སྤྱད་ཟིན་པ་དགེ་འདུན་
ལྷག་མའི་ལྟུང་བ་བྱུང་ནས་བབས་ཏེ། དེ་འོངས་ནས་སྣར་བསྟེན་པར་རྫོགས་པའི་སྐབས་དེ་དགེ་སློང་རྣམས་ཀྱིས་བཅོམ་ལྡན་འདས་

Karma Leksheyling Shedra Collection. Digitization by eGangotri. Funding by MIDF

ལ་གསོལ་བ་དང་། བཅོམ་ལྡན་འདས་ཀྱིས་བཀའ་སྩལ་པ། དགེ་སློང་དག་དེ་མགུ་བར་བྱ་བ་སྤྱོད་ཟིན་པ་ཉིད་པས་འདི་ལྟར་
ཤིག །བབས་པ་ཇི་ལྟ་བ་བཞིན་དུ་བསྒྲེ་བ་གོང་མ་ལྟ་བུ་དེ་ཉིད་ཡིན་ནོ། །མ་མཐོང་བས་གནས་ནས་ཕྱུང་བའི་གང་ཟག་དགེ་
འདུན་ལྷག་མའི་ལྟུང་བ་བྱུང་བ་མ་བཅབས་པ་དེ་དགེ་འདུན་གྱི་གནས་ནས་ཕྱུང་སྟེ་བསྐང་ཟིན་པ་དེས་ལྟུང་བ་དེ་བཅབས་ནས་དགེ་
སློང་རྣམས་ལ་སྨྲས་པ་དང་། དགེ་སློང་རྣམས་ཀྱིས་བཅོམ་ལྡན་འདས་ལ་འཪོ། །བཅོམ་ལྡན་འདས་ཀྱིས་བཀའ་སྩལ་པ། དགེ་སློང་
དག་ཁྱེད་ཀྱིས་གང་ཟག་དེའི་ལྟུང་བ་དེ་དང་། གཞན་ཡང་དེ་ལྟ་བུ་དང་མཐུན་པ་སུ་ཡང་རུང་བ་ལ་ཕྱི་མའི་རྒྱུད་ནས་བཟུང་སྟེ་སྤོ་བ་

༄༅། །ཁྲིན་ཅིག །མ་མཐོང་བས་གནས་ནས་ཕྱུང་བའི་གང་ཟག་དགེ་འདུན་ལྷག་མའི་ལྟུང་བ་བྱུང་བ་མ་བཅབས་པ་དེ་དགེ་འདུན་གྱིས་མ་མཐོང་བས་གནས་ནས་ཕྱུང་སྟེ་བསླང་ཟིན་པ་དེས་ལྟུང་བ་དེ་མ་བཅབས་པར་དགེ་སློང་རྣམས་ལ་སྨྲས་པ་དང་། དགེ་སློང་རྣམས་ཀྱིས་བཅོམ་ལྡན་འདས་ལའོ། །བཅོམ་ལྡན་འདས་ཀྱིས་བཀའ་སྩལ་པ། དགེ་སློང་དག་ཁྱེད་ཀྱིས་གང་ཟག་དེ་དང་། གཞན་ཡང་དེ་ལྟ་བུ་དང་མཐུན་པ་སུ་ཡང་རུང་བ་ལ་ཞག་དྲུག་གི་མགུ་བར་བྱ་བ་ཁྲིན་ཅིག །ཁྱད་པར་མེད་པས་གཉིས་ཡིན་པ་དེ་བཞིན་དུ་ཤེས་པས་གཉིས་དང་། ཟན་པས་གཉིས་དང་། ཡིད་གཉིས་ཀྱིས་གཉིས་ཀྱང་དེ་བཞིན་ནོ། །མ་མཐོང་བས

Karma Leksheyling Shedra Collection. Digitization by eGangotri. Funding by MIDF

གནས་ནས་ཕྱུང་བ་བརྒྱད་ཡིན་པ་ཇི་ལྟ་བ་བཞིན་དུ་སྨྲར་མི་བྱེད་པས་གནས་ནས་ཕྱུང་བ་བརྒྱད་དང་སྡིག་པ་ཅན་གྱི་ལྟ་བར་སོང་བ་
མི་འདོར་བ་གནས་ནས་ཕྱུང་བ་བརྒྱད་ཀྱང་དེ་བཞིན་ནོ།། །།སྡོམ་ལ། བརྩམས་པ་བཅུ་གཉིས་དག་དང་ནི། །དགུ་པ་ཐམས་ཅད་
ནག་པོ་དང་། །ཟུང་དགུ་དག་ཏུ་བྱས་པ་དང་། །ཚིག་བཅུ་དང་ནི་ལྔ་པའོ། །ཡང་གང་ཟག་གཞན་ཞིག་དགེ་འདུན་ལྷག་མའི་ལྟུང་
བ་འཆད་མེད་པ་དང་ལྡན་པ་བྱུང་བ་བཅབས་ཏེ། དེས་ལྟུང་བ་དེ་རྣམས་ཀྱི་བརྩམས་པ་ནི་ཤེས་ཀྱི། ཞག་གི་མཐའ་ནི་མི་ཤེས་པའི་
སྐབས་དེ་དགེ་སློང་རྣམས་ཀྱིས་བཅོམ་ལྡན་འདས་ལ་གསོལ་བ་དང་། བཅོམ་ལྡན་འདས་ཀྱིས་བཀའ་སྩལ་པ། དགེ་སློང་དག

༄༅། །ཁྱེད་ཀྱིས་གང་ཟག་དེ་དང་། གཞན་ཡང་དེ་ལྟ་བུ་དང་མཐུན་པ་སུ་ཡང་རུང་བ་ལ་ལྷུང་བ་དེ་རྣམས་ཚད་དང་མི་ལྡན་པའོ་ཞེས་བརྗོས་ལ་དག་པའི་མཐའ་ཅན་གྱི་སྒྲོ་བ་བྱིན་ཅིག །ཡང་གང་ཟག་གཞན་ཞིག་དགེ་འདུན་ལྷག་མའི་ལྷུང་བ་ཚད་མེད་པ་དང་ལྡན་པ་བྱུང་བ་བཅབས་ནས་དེས་ལྷུང་བ་དེ་རྣམས་ཀྱི་ཞག་གི་མཐའ་ནི་ཤེས་ཀྱི། ལྷུང་བ་བརྩམས་པ་མི་ཤེས་པའི་སྐབས་དེ་དགེ་སློང་རྣམས་ཀྱིས་བཅོམ་ལྡན་འདས་ལ་གསོལ་བ་དང་། བཅོམ་ལྡན་འདས་ཀྱིས་བཀའ་སྩལ་པ། དགེ་སློང་དག་ཁྱེད་ཀྱིས་གང་ཟག་དེ་དང་། གཞན་ཡང་དེ་ལྟ་བུ་དང་མཐུན་པ་སུ་ཡང་རུང་བ་ལ་ལྷུང་བ་དེ་རྣམས་ཚད་མེད་པ་དང་ལྡན་པའོ་ཞེས་བརྗོས་ལ་ཇི་ལྟར

Karma Leksheyling Shedra Collection. Digitization by eGangotri. Funding by MIDF

ཞེས་པ་རྣམས་ཀྱི་སྒྲོ་བ་བྱིན་ཅིག །ཡང་གང་ཟག་གཞན་ཞིག་དགེ་འདུན་ལྷག་མའི་ལྟུང་བ་ཚད་མེད་པ་དང་ལྡན་པ་བྱུང་བ་
བཅབས་ནས། དེས་ལྟུང་བ་དེ་རྣམས་ཀྱི་བརྩམས་པ་ཡང་མི་ཤེས། ཐག་གི་མཐའ་ཡང་མི་ཤེས་པའི་སྐབས་དེ་དགེ་སློང་རྣམས་
ཀྱིས་བཅོམ་ལྡན་འདས་ལ་གསོལ་བ་དང་། བཅོམ་ལྡན་འདས་ཀྱིས་བཀའ་སྩལ་པ། དགེ་སློང་དག་ཁྱེད་ཀྱིས་གང་ཟག་དེ་དང་།
གཞན་ཡང་དེ་ལྟ་བུ་དང་མཐུན་པ་སུ་ཡང་རུང་བ་ལ་ལྟུང་བ་དེ་རྣམས་ཚད་མེད་པ་དང་ལྡན་པའོ་ཞེས་བྱོས་ལ་དག་པའི་མཐའ་ཅན་
གྱི་སྒྲོ་བ་བྱིན་ཅིག །ཡང་གང་ཟག་གཞན་ཞིག་དགེ་འདུན་ལྷག་མའི་ལྟུང་བ་ཚད་མེད་པ་དང་ལྡན་པ་བྱུང་བ་བཅབས་ནས་དེས་ལྟུང་

Karma Leksheyling Shedra Collection. Digitization by eGangotri. Funding by MIDF

༄༅། །བ་དེ་རྣམས་ཀྱི་བརྟམས་པ་ཡང་ཞེས། ཤག་གི་མཐའ་ཡང་ཞེས་པའི་སྐབས་དེ་དགེ་སློང་རྣམས་ཀྱིས་བཅོམ་ལྡན་
འདས་ལ་གསོལ་བ་དང་། བཅོམ་ལྡན་འདས་ཀྱིས་བཀའ་སྩལ་པ། དགེ་སློང་དག་ཁྱེད་ཀྱིས་གང་ཟག་དེ་དང་། གཞན་ཡང་དེ་ལྟ་
བུ་དང་མཐུན་པ་སུ་ཡང་རུང་བ་ལ་ལྷུང་བ་དེ་རྣམས་ཚད་མེད་པ་དང་ལྡན་པའོ་ཞེས་བྱོས་ལ་ཇི་ལྟར་བཅབས་པ་རྣམས་ཀྱི་སྒྲོ་བ་བྱིན་
ཅིག །ཞེས་པ་བཞི་ཡིན་པ་ཇི་ལྟ་བ་བཞིན་དུ་དྲན་པ་བཞི་དང་། ཡིད་གཉིས་བཞི་ཡང་དེ་བཞིན་ནོ། །ཡང་གང་ཟག་གཞན་ཞིག་
དགེ་འདུན་ལྷག་མའི་ལྟུང་བ་བྱུང་བ་བཅབས་པ་དེ་ལ་དགེ་འདུན་གྱིས་ཚོས་མ་ཡིན་པའི་ལས་འབྲུགས་པ་གཞག་པར་འོས་པས

འདུལ། འདུལ་བ་གཞི། ཁ

སྤོ་བ་བྱིན་ཏེ། དེ་སྤོ་བ་བྱེད་བཞིན་པ་ལས་དེ་དགེ་འདུན་ལྷག་མའི་ལྷུང་བ་ལྷུང་བ་བར་མ་སྤྱམ་དང་འདྲ་བ་བྱུང་བ་བཅབས་པ་དེ་
ལ་དགེ་འདུན་གྱིས་ཆོས་མ་ཡིན་པའི་ལས་འཁྲུགས་པ་གཞག་པར་འོས་པས་གཞི་ནས་སྤོ་བ་བྱིན་ཏེ། དེ་བཞི་ནས་སྤོ་བ་བྱེད་
བཞིན་པ་ལས་དགེ་འདུན་ལྷག་མའི་ལྷུང་བ་ལྷུང་བ་བར་མ་དང་འདྲ་བ་ཡང་བཟླས་ཏེ་བྱུང་བ་བཅབས་པ་དེ་ལ་དགེ་འདུན་གྱིས་
ཆོས་མ་ཡིན་པའི་ལས་འཁྲུགས་པ་གཞག་པར་འོས་པས་གཞི་ནས་བསླང་བ་དང་། མགུ་བར་བྱ་བ་ཡང་ཆོས་མ་ཡིན་པས་བྱིན་
ལ། སྦྱང་བ་ཡང་ཆོས་མ་ཡིན་པས་བྱས་ན་གང་ཟག་འདི་ནི་ཐམས་ཅད་ནག་པོ་ཞེས་བྱ་སྟེ། མ་དག་པ་མ་བསླང་བ་སྟེ། ལྷུང་བ་

Karma Leksheyling Shedra Collection. Digitization by eGangotri. Funding by MIDF

ཞུ་བརྒྱ་ཉེར་གཅིག

༄༅། །དེ་ལས་ཡོངས་སུ་མ་གྲོལ་ལོ། །ཡང་གང་ཟག་གཞན་ཞིག་དགེ་འདུན་ལྷག་མའི་ལྟུང་བ་བྱུང་བ་བཅབས་པ་དེ་ལ་
དགེ་འདུན་གྱིས་ཆོས་ཀྱི་ལས་མི་འབྲུགས་པས་གཞག་པར་མི་འོས་པས་སྤོ་བ་བྱིན་ཏེ། དེ་སྤོ་བ་བྱེད་བཞིན་པ་ལས་དགེ་འདུན་
ལྷག་མའི་ལྟུང་བ་ལྟུང་བ་བར་མ་ལྟུང་བ་སྔ་མ་དང་འདྲ་བ་བྱུང་བ་བཅབས་པ་དེ་ལ་དགེ་འདུན་གྱིས་ཆོས་མ་ཡིན་པའི་ལས་
འབྲུགས་པ་གཞག་པར་འོས་པས་གཞི་ནས་སྤོ་བ་བྱིན་ཏེ། དེ་གཞི་ནས་སྤོ་བ་བྱེད་བཞིན་པ་ལས་དགེ་འདུན་ལྷག་མའི་ལྟུང་བ་ལྟུང་
བ་བར་མ་དང་འདྲ་བ་ཡང་བཟླས་ཏེ་བྱུང་བ་བཅབས་པ་དེ་ལ་དགེ་འདུན་གྱིས་ཆོས་མ་ཡིན་པའི་ལས་འབྲུགས་པ་གཞག་པར་

Karma Leksheyling Shedra Collection. Digitization by eGangotri. Funding by MIDF

འོས་པས་གཞི་ནས་བསྐྱང་བ་དང་མགུ་བར་བྱ་བ་ཡང་ཆོས་མ་ཡིན་པས་བྱིན་ལ། སྤྱང་བ་ཡང་ཆོས་མ་ཡིན་པས་བྱས་ན་གང་
ཟག་འདི་ནི་ཕལ་ཆེར་གནག་པ་ཞེས་བྱ་སྟེ། མ་དག་པ་མ་བསྐྱང་བ་སྟེ། ལྟུང་བ་དེ་ལས་ཡོངས་སུ་མ་གྲོལ་ལོ། །ཡང་གང་ཟག་
གཞན་ཞིག་དགེ་འདུན་ལྷག་མའི་ལྟུང་བ་བྱུང་བ་བཅབས་པ་དེ་ལ་དགེ་འདུན་གྱིས་ཆོས་ཀྱི་ལས་མི་འཁྲུགས་པ་གཞག་པར་མི་འོས་
པས་སྦོ་བ་བྱིན་ཏེ། དེ་སྦོ་བ་བྱེད་བཞིན་པ་ལས་དགེ་འདུན་ལྷག་མའི་ལྟུང་བ་ལྟུང་བ་བར་མ་ལྟུང་བ་སྣ་མ་དང་འདྲ་བ་བྱུང་བ་
བཅབས་པ་དེ་ལ་དགེ་འདུན་གྱིས་ཆོས་ཀྱི་ལས་མི་འཁྲུགས་པ་གཞག་པར་མི་འོས་པས་གཞི་ནས་སྦོ་བ་བྱིན་ཏེ། དེ་གཞི་ནས་སྦོ་བ

ཕ་བརྒྱ་ར་གཉིས

༄༅། །བྱེད་བཞིན་པ་ལས་དགེ་འདུན་ལྷག་མའི་ལྟུང་བ་ལྟུང་བ་བར་མ་དང་འདྲ་བ་ཡང་བཟླས་ཏེ་བྱུང་བ་བཅབས་པ་དེ་ལ་
དགེ་འདུན་གྱིས་ཆོས་མ་ཡིན་པའི་ལས་འབྲུགས་པ་གཞག་པར་འོས་པས་གཞི་ནས་བསླང་བ་དང་། མགུ་བར་བྱ་བ་ཡང་ཆོས་མ་
ཡིན་པས་ཕྱིན་ལ། ཕྱུང་བ་ཡང་ཆོས་མ་ཡིན་པས་བྱས་ན་གང་ཟག་དེ་ནི་ཕྱེད་གནག་པ་ཞེས་བྱ་སྟེ། མ་དག་པ་མ་བསླང་བ་སྟེ།
ལྟུང་བ་དེ་ལས་ཡོངས་སུ་མ་གྲོལ་ལོ། །ཡང་གང་ཟག་གཞན་ཞིག་དགེ་འདུན་ལྷག་མའི་ལྟུང་བ་བྱུང་བ་བཅབས་པ་དེ་ལ་དགེ་
འདུན་གྱིས་ཆོས་ཀྱི་ལས་མི་འབྲུགས་པ་གཞག་པར་མི་འོས་པས་སྤོ་བ་བྱིན་ཏེ། སྤོ་བ་བྱེད་བཞིན་པ་ལས་དགེ་འདུན་ལྷག་མའི་ལྟུང་

DHARMA 1045 YESHE DE

Karma Leksheyling Shedra Collection. Digitization by eGangotri. Funding by MIDF

བལྷུང་བ་བར་མ་ལྷུང་བ་སྡོམ་དང་འདྲ་བ་བྱུང་བ་བཅབས་པ་དེ་ལ་དགེ་འདུན་གྱིས་ཆོས་ཀྱི་ལས་མི་འཁྲུགས་པ་གཞག་པར་མི་
འོས་པས་གཞི་ནས་སྤོ་བ་བྱིན་ཏེ། དེ་གཞི་ནས་སྤོ་བ་བྱེད་བཞིན་པ་ལས་དགེ་འདུན་ལྷག་མའི་ལྷུང་བ་ལྷུང་བ་བར་མ་དང་འདྲ་བ་
ཡང་བརླས་ཏེ་བྱུང་བ་བཅབས་པ་དེ་ལ་དགེ་འདུན་གྱིས་ཆོས་ཀྱི་ལས་མི་འཁྲུགས་པ་གཞག་པར་མི་འོས་པས་གཞི་ནས་བསླང་བ་
བྱིན་ཏེ། མཐུ་བར་བྱ་བ་ཡང་ཆོས་ཀྱིས་བྱས་ལ། ཕྱུང་བ་ནི་ཆོས་མ་ཡིན་པས་བྱས་ན་གང་ཟག་འདི་ནི་ཕྱོགས་གཅིག་ནག་པོ་
ཞེས་བྱ་སྟེ། མ་དག་པ་མ་བསླང་བ་སྟེ། ལྷུང་བ་དེ་ལས་ཡོངས་སུ་མ་གྲོལ་ལོ། །ཡང་གང་ཟག་གཞན་ཞིག་དགེ་འདུན་ལྷག་མའི

༄༅། །ལྷུང་བ་བྱུང་བ་བཅབས་པ་དེ་ལ་དགེ་འདུན་གྱིས་ཆོས་ཀྱི་ལས་མི་འབྲུགས་པ་གཞག་པར་མི་འོས་པས་སྤོ་བ་བྱིན་ཏེ། དེ་སྤོ་བ་བྱེད་བཞིན་པ་ལས་དགེ་འདུན་ལྷག་མའི་ལྷུང་བ་ལྷུང་བ་བར་མ་ལྷུང་བ་སྡོམ་དང་འདྲ་བ་བྱུང་བ་བཅབས་པ་དེ་ལ་དགེ་འདུན་གྱིས་ཆོས་ཀྱི་ལས་མི་འབྲུགས་པ་གཞག་པར་མི་འོས་པས་གཞི་ནས་སྤོ་བ་བྱིན་ཏེ། དེ་གཞི་ནས་སྤོ་བ་བྱེད་བཞིན་པ་ལས་དགེ་འདུན་ལྷག་མའི་ལྷུང་བ་ལྷུང་བ་བར་མ་དང་འདྲ་བ་ཡང་བཟླས་ཏེ་བྱུང་བ་བཅབས་པ་དེ་ལ་དགེ་འདུན་གྱིས་ཆོས་ཀྱི་ལས་མི་འབྲུགས་པ་གཞག་པར་མི་འོས་པས་གཞི་ནས་བསྐྱང་བ་དང་མགུ་བར་བྱ་བ་ཡང་ཆོས་ཀྱིས་བྱིན། ཕྱུང་བ་ཡང་ཆོས་ཀྱིས་བྱིན་ན་

Karma Leksheyling Shedra Collection. Digitization by eGangotri. Funding by MIDF

གང་ཟག་འདི་ནི་ནག་པོ་དང་བྲལ་བ་ཞེས་བྱ་སྟེ། དག་པ་བསྲུང་བ་སྟེ། ལྟུང་བ་དེ་ལས་ཡོངས་སུ་གྲོལ་ལོ། །ཡང་གང་ཟག
གཞན་ཞིག་དགེ་འདུན་ལྷག་མའི་ལྟུང་བ་བྱུང་བ་མ་བཅབས་པ་དེ་ལ་དགེ་འདུན་གྱིས་ཆོས་མ་ཡིན་པའི་ལས་འབྲུགས་པ་གཞག
པར་འོས་པས་མགུ་བར་བྱ་བ་བྱིན་ཏེ། དེ་མགུ་བར་བྱ་བ་བྱེད་བཞིན་པ་ལས་དགེ་འདུན་ལྷག་མའི་ལྟུང་བ་ལྟུང་བ་བར་མ་ལྟུང་བ་སྔ
མ་དང་འདྲ་བ་བྱུང་བ་མ་བཅབས་པ་ལ་དགེ་འདུན་གྱིས་ཆོས་མ་ཡིན་པའི་ལས་འབྲུགས་པ་གཞག་པར་འོས་པས་གཞི་ནས་མགུ
བར་བྱ་བ་བྱིན་ཏེ། དེ་གཞི་ནས་མགུ་བར་བྱ་བ་བྱེད་བཞིན་པ་ལས་དགེ་འདུན་ལྷག་མའི་ལྟུང་བ་ལྟུང་བ་བར་མ་དང་འདྲ་བ་ཡང་

༄༅། །བརྙས་ཏེ་བྱུང་བ་མ་བཅབས་པ་དེ་ལ་དགེ་འདུན་གྱིས་ཆོས་མ་ཡིན་པའི་ལས་འབྲུགས་པ་གཞག་པར་འོས་པས
གཞི་ནས་བསླང་སྟེ་མགུ་བར་བྱ་བ་ཆོས་མ་ཡིན་པས་བྱིན་ལ། ཕྱུང་བ་ཡང་ཆོས་མ་ཡིན་པས་བྱས་ན་གང་ཟག་འདི་ནི་ཐམས་ཅད
ནག་པོ་ཞེས་བྱ་སྟེ། མ་དག་པ་མ་བསླང་བ་སྟེ། ལྷུང་བ་དེ་ལས་ཡོངས་སུ་མ་གྲོལ་ལོ། །ཡང་གང་ཟག་གཞན་ཞིག་དགེ་འདུན
ལྷག་མའི་ལྷུང་བ་བྱུང་བ་མ་བཅབས་པ་དེ་ལ་དགེ་འདུན་གྱིས་ཆོས་ཀྱི་ལས་མི་འབྲུགས་པ་གཞག་པར་མི་འོས་པས་མགུ་བར་བྱ
བ་བྱིན་ཏེ། དེ་མགུ་བར་བྱ་བ་བྱེད་བཞིན་པ་ལས་དགེ་འདུན་ལྷག་མའི་ལྷུང་བ་ལྷུང་བ་བར་མ་སྐྱམ་དང་འདྲ་བ་བྱུང་བ་མ་བཅབས

Karma Leksheyling Shedra Collection. Digitization by eGangotri. Funding by MIDF

པ་དེ་ལ་དགེ་འདུན་གྱིས་ཆོས་མ་ཡིན་པའི་ལས་འབྲུགས་པ་གཞག་པར་འོས་པས་གཞི་ནས་མགུ་བར་བྱ་བ་བྱིན་ཏེ། གཞི་ནས་
མགུ་བར་བྱ་བ་བྱེད་བཞིན་པ་ལས་དགེ་འདུན་ལྷག་མའི་ལྟུང་བ་ལྟུང་བ་བར་མ་དང་འདྲ་བ་ཡང་བཟླས་ཏེ་སྦྱང་བ་མ་བཅབས་པ་དེ་
ལ་དགེ་འདུན་གྱིས་ཆོས་མ་ཡིན་པའི་ལས་འབྲུགས་པ་གཞག་པར་འོས་པས་གཞི་ནས་བསླང་ནས་མགུ་བར་བྱ་བ་བྱིན་ལ།
སྦྱང་ཡང་ཆོས་མ་ཡིན་པས་བྱས་ན་གང་ཟག་འདི་ནི་ཕལ་ཆེར་ནག་པོ་ཞེས་བྱ་སྟེ། མ་དག་པ་མ་བསླང་བ་སྟེ། ལྟུང་བ་དེ་ལས་
ཡོངས་སུ་མ་གྲོལ་ལོ། །ཡང་གང་ཟག་གཞན་ཞིག་དགེ་འདུན་ལྷག་མའི་ལྟུང་བ་སྦྱང་བ་མ་བཅབས་པ་དེ་ལ་དགེ་འདུན་གྱིས་ཆོས་

Karma Leksheyling Shedra Collection. Digitization by eGangotri. Funding by MIDF

༄༅། །ཀྱི་ལས་མི་འཁྲུགས་པ་གཞག་པར་མི་འོས་པས་མགུ་བར་བྱ་བ་ཡིན་ནོ། །དེ་མགུ་བར་བྱ་བ་བྱེད་བཞིན་པ་ལས་དགེ་
འདུན་ལྷག་མའི་ལྷུང་བ་ལྷུང་བ་བར་མ་ལྷུང་བ་སྤྲོ་མ་དང་འདྲ་བ་བྱུང་བ་མ་བཅབས་པ་དེ་ལ་དགེ་འདུན་གྱིས་ཆོས་ཀྱི་ལས་མི་
འཁྲུགས་པ་གཞག་པར་མི་འོས་པས་གཞི་ནས་མགུ་བར་བྱ་བ་ཡིན་ནོ། །དེ་གཞི་ནས་མགུ་བར་བྱ་བ་བྱེད་བཞིན་པ་ལས་དགེ་
འདུན་ལྷག་མའི་ལྷུང་བ་ལྷུང་བ་བར་མ་དང་འདྲ་བ་ཡང་བཟླས་ཏེ་བྱུང་བ་མ་བཅབས་པ་དེ་ལ་དགེ་འདུན་གྱིས་ཆོས་ཀྱི་ལས་མི་
འཁྲུགས་པ་གཞག་པར་མི་འོས་པས་གཞི་ནས་བསྐྱང་སྟེ་མགུ་བར་བྱ་བ་ཡིན་ལ། །ཕྱུང་བ་ནི་ཆོས་མ་ཡིན་པས་བྱུས་ན། །གང་ཟག

Karma Leksheyling Shedra Collection. Digitization by eGangotri. Funding by MIDF

འདི་ནི་ཕྱོགས་གཅིག་ནག་པོ་ཞེས་བྱ་སྟེ། མ་དག་པ་མ་བསླང་བ་སྟེ། ལྟུང་བ་དེ་ལས་ཡོངས་སུ་གྲོལ་ལོ། །ཡང་གང་ཟག་
གཞན་ཞིག་དགེ་འདུན་ལྷག་མའི་ལྟུང་བ་བྱུང་བ་མ་བཅབས་པ་དེ་ལ་དགེ་འདུན་གྱིས་ཆོས་ཀྱི་ལས་མི་འཁྲུགས་པ་གཞག་པར་མི་
ཚོས་པས་མགུ་བར་བྱ་བ་བྱིན་ཏེ། དེ་མགུ་བར་བྱ་བ་བྱེད་བཞིན་པ་ལས་དགེ་འདུན་ལྷག་མའི་ལྟུང་བ་ལྟུང་བ་བར་མ་ལྟུང་བ་སྔ་མ
དང་འདྲ་བ་བྱུང་བ་མ་བཅབས་པ་དེ་ལ་དགེ་འདུན་གྱིས་ཆོས་ཀྱི་ལས་མི་འཁྲུགས་པ་གཞག་པར་མི་ཚོས་པས། གཞི་ནས་མགུ
བར་བྱ་བ་བྱིན་ཏེ། དེ་གཞི་ནས་མགུ་བར་བྱ་བ་བྱེད་བཞིན་པ་ལས། དགེ་འདུན་ལྷག་མའི་ལྟུང་བ་ལྟུང་བ་བར་མ་དང་འདྲ་བ་ཡང་

༄༅། །བརྣས་ཏེ་བྱུང་བ་མ་བཅབས་པ་དེ་ལ། དགེ་འདུན་གྱིས་ཆོས་ཀྱི་ལས་མི་འབྲུགས་པ་གཞག་པར་མི་འོས་པས། གཞི་ནས་བསླང་ནས་མགུ་བར་བྱ་བ་བྱིན་ལ། ཕྱུང་བ་ཡང་ཆོས་ཀྱིས་བྱས་ན། གང་ཟག་འདི་ནི་ནག་པོ་དང་བྲལ་བ་ཞེས་བྱ་སྟེ། དག་པ་བསླང་བ་སྟེ། ལྟུང་བ་དེ་ལས་ཡོངས་སུ་གྲོལ་ལོ། །གང་ཟག་གཉིས་ཞིག་དགེ་འདུན་ལྷག་མའི་ལྟུང་བ་བྱུང་ནས་བཤགས་པར་བྱའོ། །བཤགས་པར་བྱའོ་སྙམ་པ་ལས། དེ་ན་གཅིག་གིས་ནི་བཤགས། ཅིག་ཤོས་ཀྱིས་ནི་མ་བཤགས་ན། དེ་ལ་མ་བཤགས་པ་གང་ཡིན་པ་དེ་འདུལ་བ་ལས་འགལ་བའི་ཉེས་བྱས་རབ་ཏུ་མང་པོའི་ལྟུང་བ་འཆགས་སུ་བཅུག་ལ། དེའི་འོག་ཏུ་སྦྱོ་

Karma Leksheyling Shedra Collection. Digitization by eGangotri. Funding by MIDF

བ་དང་། གཞི་ནས་སྤོ་བ་དང་། མགུ་བར་བྱ་བ་ཕྱིན་ཏེ་དབྱུང་བར་བྱའོ། །ཡང་གང་ཟག་གཉིས་ཤིག་དགེ་འདུན་ལྷག་མའི་ལྟུང་
བ་བྱུང་ནས། དེ་གཉིས་གནས་དེ་ཉིད་དུ་གང་ཟག་གི་མདུན་དུ་བ་ཤགས་པར་བྱའོ། །བ་ཤགས་པར་བྱའོ་སྙམ་པ་ལས། དེ་ན་
གཅིག་གིས་ནི་བ་ཤགས་ལ། ཅིག་ཤོས་ཀྱིས་ནི་མ་བ་ཤགས་ན། དེ་ལ་མ་བ་ཤགས་པ་གང་ཡིན་པ་དེ་འདུལ་བ་ལས་འགལ་བའི་
ཉེས་བྱས་རབ་ཏུ་མང་པོའི་ལྟུང་བ་འཆགས་སུ་བཅུག་ལ་དེའི་འོག་ཏུ་སྤོ་བ་དང་། གཞི་ནས་སྤོ་བ་དང་། མགུ་བར་བྱ་བ་ཕྱིན་ཏེ་
དབྱུང་བར་བྱའོ། །གང་ཟག་གཅིག་གི་དྲུང་དུ་ཇི་ལྟ་བ་བཞིན་དུ་གཉིས་ཀྱི་འམ། མང་པོའམ། དགེ་འདུན་གྱི་ཡང་དེ་བཞིན་ནོ། །

ཐ་བརྒྱ་ཉེར་བརྒྱད

༄༅། །གནས་དེ་ཉིད་དུ་ཇི་སྲིད་བར་གནས་གཞན་དུ་ཡང་དེ་བཞིན་ནོ། །ཡང་གང་ཟག་གཞན་ཞིག་དགེ་འདུན་ལྷག་མའི་ལྟུང་བ་བྱུང་བ་བཅབས་པ་དེ་ལ། དགེ་འདུན་གྱིས་ཆོས་མ་ཡིན་པའི་ལས་འབྲུགས་པ་གཞག་པར་འོས་པས་སྤོ་བ་བྱིན་ཏེ། དེ་སྤོ་བ་བྱིན་བཞིན་པ་ལས་ལྟུང་བ་གཞན་ཤེས་ཏེ། དེས་དགེ་འདུན་གྱི་ནང་དུ་མ་སྨྲས་པའི་ལྟུང་བ་གང་ཡིན་པ་དེ་ཡང་ཤེས། དེས་དགེ་འདུན་གྱི་ནང་དུ་སྨྲས་པའི་ལྟུང་བ་གང་ཡིན་པ་དེ་ཡང་ཤེས་ནས་དེས་དགེ་སློང་རྣམས་ལ་སྨྲས་པ། ཚེ་དང་ལྡན་པ་དག་བདག་ལ་དགེ་འདུན་ལྷག་མའི་ལྟུང་བ་བྱུང་བ་བཅབས་པ་དང་། བདག་ལ་དགེ་འདུན་གྱིས་ཆོས་མ་ཡིན་པའི་ལས་འབྲུགས་པ་གཞག་པར་

YESHE DE 1055 DHARMA

Karma Leksheyling Shedra Collection. Digitization by eGangotri. Funding by MIDF

འོས་པས་སྤོ་བ་བྱིན་ཏེ། བདག་སྤོ་བ་བྱེད་བཞིན་པ་ལས་ལྡང་བ་གཞན་ཤེས་ཏེ་བདག་གིས་དགེ་འདུན་གྱི་ནང་དུ་མ་བསྒྲུབས་པ་གང་
ཡིན་པ་དང་། བདག་གི་ལྡང་བ་གང་ལ་དགེ་འདུན་གྱིས་ཚོས་མ་ཡིན་པའི་ལས་འབྲུགས་པ་གཞག་པར་འོས་པས་སྤོ་བ་བྱིན་པ
གང་ཡིན་པའི་ལྡང་བ་དེ་ཡང་བདག་གིས་ཤེས་ཀྱིས། ཚེ་དང་ལྡན་པ་དག་བདག་གི་ལྡང་བ་སྡམ་དེ་དང་ཕྱི་མ་འདི་ལ་ཚོས་ཀྱི་ལས
མི་འབྲུགས་པ་གཞག་པར་མི་འོས་པས་སྤོ་བ་ལེགས་པར་སྩལ་དུ་གསོལ། དགེ་སློང་དེ་རྣམས་ཀྱིས་དེའི་ལྡང་བ་སྡམ་ལ་ནི་ཚོས
ཀྱི་ལས་མི་འབྲུགས་པ་གཞག་པར་མི་འོས་པས་སྤོ་བ་བྱིན། ཕྱི་མ་དེ་ལ་ནི་ཚོས་མ་ཡིན་པའི་ལས་འབྲུགས་པ་གཞག་པར་འོས

Karma Leksheyling Shedra Collection. Digitization by eGangotri. Funding by MIDF

ལྔ་བརྒྱ་ཉེར་དགུ

༄༅། །ཕས་སྤོ་བ་བྱིན་ཏེ། དེ་སྤོ་བ་བྱེད་བཞིན་པ་ལས་དགེ་འདུན་ལྷག་མའི་ལྟུང་བ་ལྟུང་བ་བར་མ་ལྟུང་བ་སྡམ་དང་འདྲ་བ་
བྱུང་བ་བཅབས་ནས། དེས་དེའི་ལྟུང་བ་གང་ལ་དགེ་འདུན་གྱིས་ཆོས་མ་ཡིན་པའི་ལས་འབྲུགས་པ་གཞག་པར་འོས་པས་སྤོ་བ་
བྱིན་པ་དེ་ཤེས་ནས་དེས་དགེ་སློང་རྣམས་ལ་སྨྲས་པ། ཚེ་དང་ལྡན་པ་དག་བདག་ལ་དགེ་འདུན་ལྷག་མའི་ལྟུང་བ་བྱུང་བ་བཅབས་
པ་དང་། བདག་ལ་དགེ་འདུན་གྱིས་ཆོས་མ་ཡིན་པའི་ལས་འབྲུགས་པ་གཞག་པར་འོས་པས་སྤོ་བ་བྱིན་ཏེ། བདག་སྤོ་བ་བྱེད་
བཞིན་པ་ལས་དགེ་འདུན་ལྷག་མའི་ལྟུང་བ་ལྟུང་བ་བར་མ་ལྟུང་བ་སྡམ་དང་འདྲ་བ་བྱུང་བ་བཅབས་ཏེ། བདག་གི་ལྟུང་བ་བར་མ་

དེ་དང་། བདག་གི་གང་ལ་དགེ་འདུན་གྱིས་ཚོས་མ་ཡིན་པའི་ལས་འབྲུགས་པ་གཞག་པར་འོས་པས་སྦྱོ་བ་བྱིན་པ་ཡང་ཤེས་ཀྱིས།
ཚེ་དང་ལྡན་པ་དག་བདག་གི་ལྟུང་བ་སྤྱམ་དེ་སྦྱོ་བ་དང་། ལྟུང་བ་བཅས་མ་དེ་གཞི་ནས་སྦྱོ་བ་ཚོས་ཀྱི་ལས་མི་འབྲུགས་པ་གཞག
པར་མི་འོས་པས་ལེགས་པར་སྐྱུལ་དུ་གསོལ། དགེ་སློང་དེ་རྣམས་ཀྱིས་དེའི་ལྟུང་བ་སྤྱམ་ལ་ནི་ཚོས་ཀྱི་ལས་མི་འབྲུགས་པ
གཞག་པར་མི་འོས་པས་སྦྱོ་བ་བྱིན། ལྟུང་བ་བཅས་མ་དེ་ལ་ནི་ཚོས་མ་ཡིན་པའི་ལས་འབྲུགས་པ་གཞག་པར་འོས་པས་གཞི་ནས་སྦྱོ
བ་བྱིན་ཏེ། དེ་གཞི་ནས་སྦྱོ་བ་བྱེད་བཞིན་པ་ལས་དགེ་འདུན་ལྷག་མའི་ལྟུང་བ་ལྟུང་བ་བཅས་མ་དང་འདྲ་བ་ཡང་བཟླས་ཏེ་བྱུང་བ

Karma Leksheyling Shedra Collection. Digitization by eGangotri. Funding by MIDF

༄༅། །བཅབས་ཏེ། ངེས་ཡང་བཟླས་ཏེ་བྱུང་བའི་ལྟུང་བ་དེ་ཡང་ཞེས། ལྟུང་བ་བར་མ་གང་ལ་དགེ་འདུན་གྱིས་ཆོས་མ་ཡིན་
པའི་ལས་འབྲུགས་པ་གཞག་པར་འོས་པས་གཞི་ནས་སྤོ་བ་བྱིན་པ་ཡང་ཞེས་ནས་ངེས་དགེ་སློང་རྣམས་ལ་སྨྲས་པ། ཚེ་དང་ལྡན་
པ་དག་བདག་གིས་དགེ་འདུན་ལྷག་མའི་ལྟུང་བ་ལྟུང་བ་བར་མ་ལྟུང་བ་སྦོམ་དང་འདྲ་བ་བྱུང་བ་བཅབས་པ་ཞེས་ཏེ། བདག་གི་དེ་
ལ་དགེ་འདུན་གྱིས་ཆོས་མ་ཡིན་པའི་ལས་འབྲུགས་པ་གཞག་པར་འོས་པས་གཞི་ནས་སྤོ་བ་བྱིན་ནས། བདག་གཞི་ནས་སྤོ་བ་
བྱེད་བཞིན་པ་ལས་དགེ་འདུན་ལྷག་མའི་ལྟུང་བ་ལྟུང་བ་བར་མ་དང་འདྲ་བ་ཡང་བཟླས་ཏེ་བྱུང་བ་བཅབས་ཏེ། བདག་གིས་ཡང་

བརྙས་པའི་ལྷུང་བ་དེ་ཡང་ཤེས་ལྷུང་བ་བར་མ་ལྷུང་བ་སྦྲ་མ་དང་འདྲ་བ་བྱུང་བ་བཅབས་པས་བདག་གི་དེ་ལ་དགེ་འདུན་གྱིས་
ཆོས་མ་ཡིན་པའི་ལས་འབྲུགས་པ་གཞག་པར་འོས་པས་གཞི་ནས་སྤོ་བ་བྱིན་པ་དེ་ཡང་ཤེས་ཀྱིས། ཆོ་དང་ལྡན་པ་དག་བདག
གིས་ལྷུང་བ་བར་མ་དེ་ལ་གཞི་ནས་སྤོ་བ་དང་། ཡང་བརྙས་ཏེ་བྱུང་བ་འདི་ལ་གཞི་ནས་སྤོ་བ་དང་། ཡང་བརྙས་ཏེ་བྱུང་བ་འདི་ལ་
གཞི་ནས་བསྐྱང་བ་དེ་ལ་ཆོས་ཀྱི་ལས་མི་འབྲུགས་པ་གཞག་པར་མི་འོས་པས་ལེགས་པར་སྩལ་དུ་གསོལ། །དགེ་སློང་དེ་རྣམས་
ཀྱིས་དེའི་ལྷུང་བ་སྦྲ་མ་ལ་ནི་ཆོས་ཀྱི་ལས་མི་འབྲུགས་པ་གཞག་པར་མི་འོས་པས་གཞི་ནས་སྤོ་བ་བྱིན། ཡང་བརྙས་པའི་ལྷུང་བ་དེ་

Karma Leksheyling Shedra Collection. Digitization by eGangotri. Funding by MIDF

༄༅། །ལ་ནི་ཆོས་མ་ཡིན་པའི་ལས་འབྲུགས་པ་གཞག་པར་འོས་པས་གཞི་ནས་བསླང་བ་བྱིན་ནོ། །ཡང་གང་ཟག་གཞན་ཞིག་དགེ་འདུན་ལྷག་མའི་ལྷུང་བ་བྱུང་བ་ལ་དགེ་འདུན་གྱིས་ཆོས་མ་ཡིན་པའི་ལས་འབྲུགས་པར་གཞག་པར་འོས་པས་མགུ་བར་བྱ་བ་བྱིན་ཏེ། དེ་མགུ་བར་བྱ་བ་བྱེད་བཞིན་པ་ལས་དགེ་འདུན་ལྷག་མའི་ལྷུང་བ་ལྷུང་བ་བར་མ་ལྷུང་བ་སྦམ་དང་འདྲ་བ་བྱུང་བ་དང་། དེས་ལྷུང་བ་བར་མ་དེ་དང་། གང་ལ་དགེ་འདུན་གྱིས་ཆོས་མ་ཡིན་པའི་ལས་འབྲུགས་པ་གཞག་པར་འོས་པས་མགུ་བར་བྱ་བ་བྱིན་པ་ཡང་ཞིས་ནས་དེས་དགེ་སློང་རྣམས་ལ་སྨྲས་པ། ཚེ་དང་ལྡན་པ་དག་བདག་ལ་དགེ་འདུན་ལྷག་མའི་ལྷུང་བ་བྱུང་བས་

Karma Leksheyling Shedra Collection. Digitization by eGangotri. Funding by MIDF

བཅབས་ཏེ། བདག་གིས་དེ་ལ་དགེ་འདུན་གྱིས་ཚོས་མ་ཡིན་པའི་ལས་འབྲུགས་པ་གཞག་པར་འོས་པས་མགུ་བར་བྱ་བ་གྱིན་ཏེ། བདག་མགུ་བར་བྱ་བ་བྱེད་བཞིན་པ་ལས་དགེ་འདུན་ལྷག་མའི་ལྟུང་བ་ལྟུང་བ་བར་མ་ལྟུང་བ་སྐྱམ་དང་འདྲ་བ་བྱུང་བ་མ་བཅབས་ཏེ། བདག་གི་ལྟུང་བ་བར་མ་དང་། བདག་གི་ལྟུང་བ་གང་ལ་དགེ་འདུན་གྱིས་ཚོས་མ་ཡིན་པའི་ལས་འབྲུགས་པ་གཞག་པར་འོས་པས་མགུ་བར་བྱ་བ་གྱིན་པ་དེ་ཡང་ཞེས་ཀྱིས། ཚེ་དང་ལྡན་པ་བདག་བདག་གི་ལྟུང་བ་སྐྱམ་དེ་ལ་མགུ་བར་བྱ་བ་དང་། ལྟུང་བ་བར་མ་འདི་ལ་གཞི་ནས་མགུ་བར་བྱ་བ་ཚོས་ཀྱི་ལས་མི་འབྲུགས་པ་གཞག་པར་མི་འོས་པས་ལེགས་པར་སྩལ་དུ་གསོལ། །དགེ་

༄༅། །སློང་རྣམས་ཀྱིས་དེའི་ལྟུང་བ་ཕྱི་མ་ལ་ནི་ཆོས་ཀྱི་ལས་མི་འབྲུགས་པ་གཞག་པར་མི་འོས་པས་མགུ་བར་བྱ་བ་ཡིན། ལྟུང་བ་བར་མ་འདི་ལ་ནི་ཆོས་མ་ཡིན་པའི་ལས་འབྲུགས་པ་གཞག་པར་འོས་པས་གཞི་ནས་མགུ་བར་བྱ་བ་ཡིན་ཏེ། དེ་གཞི་ནས་མགུ་བར་བྱ་བ་བྱེད་བཞིན་པ་ལས་དགེ་འདུན་ལྷག་མའི་ལྟུང་བ་ལྟུང་བ་བར་མ་དང་འདྲ་བ་ཡང་བཟླས་ཏེ་སྦྱང་བ་མ་བཅབས་ཏེ། དེས་ཡང་བཟླས་ཏེ་སྦྱང་བའི་ལྟུང་བ་དེ་དང་། དེའི་ལྟུང་བ་བར་མ་གང་ལ་དགེ་འདུན་གྱིས་ཆོས་མ་ཡིན་པའི་ལས་འབྲུགས་པ་གཞག་པར་འོས་པས་གཞི་ནས་མགུ་བར་བྱ་བ་ཡིན་པ་དེ་ཡང་ཤེས་ནས། དེས་དགེ་སློང་རྣམས་ལ་སྨྲས་པ། ཚེ་དང་ལྡན་པ་དག

བདག་ལ་དགེ་འདུན་ལྷག་མའི་ལྟུང་བ་ལྟུང་བ་བར་མ་ལྟུང་བ་སྔ་མ་དང་འདྲ་བ་བྱུང་བ་མ་བཅབས་ཏེ། བདག་གི་དེ་ལ་དགེ་འདུན་གྱིས་ཆོས་མ་ཡིན་པའི་ལས་འབྲུགས་པ་གཞག་པར་འོས་པས་གཞི་ནས་མགུ་བར་བྱ་བ་བྱིན་ཏེ། བདག་གཞི་ནས་མགུ་བར་བྱ་བ་བྱེད་བཞིན་པ་ལས་དགེ་འདུན་ལྷག་མའི་ལྟུང་བ་ལྟུང་བ་བར་མ་དང་འདྲ་བ་ཡང་བཟླས་ཏེ་བྱུང་བ་མ་བཅབས་ཏེ། བདག་གིས་ཡང་བཟླས་པའི་ལྟུང་བ་དང་། བདག་གི་ལྟུང་བ་བར་མ་གང་ལ་དགེ་འདུན་གྱིས་ཆོས་མ་ཡིན་པའི་ལས་འབྲུགས་པ་གཞག་པར་འོས་པས་གཞི་ནས་མགུ་བར་བྱ་བ་བྱིན་པ་དེ་ཡང་ཞེས་ཀྱིས། ཚེ་དང་ལྡན་པ་དག་བདག་གི་ལྟུང་བ་བར་མ་དེ་ལ་གཞི་ནས་མགུ

Karma Leksheyling Shedra Collection. Digitization by eGangotri. Funding by MIDF

༄༅། །ཐར་བྱ་བ་དེ་དང་། ཡང་བཟླས་པའི་ལྟུང་བ་འདི་ལ་གཞི་ནས་བསྲུང་སྟེ་མགུ་བར་བྱ་བའི་ཆོས་ཀྱི་ལས་མི་འབྲུགས་
པ་གཞག་པར་མི་འོས་པས་ལེགས་པར་སྤྲུལ་དུ་གསོལ། དགེ་སློང་དེ་རྣམས་ཀྱིས་དེའི་ལྟུང་བ་བར་མ་དེ་ལ་གཞི་ནས་མགུ་བར་བྱ་
བ་དང་། ཡང་བཟླས་པའི་ལྟུང་བ་འདི་ལ་གཞི་ནས་བསྲུང་སྟེ་མགུ་བར་བྱ་བར་ཆོས་ཀྱི་ལས་མི་འབྲུགས་པ་གཞག་པར་མི་འོས་
པས་ཕྱིན་ནོ། །ཞེས་པས་ལྔ་ཡིན་པ་ཇི་ལྟ་བར་དྲན་པས་ལྔ་དང་། ཡིད་གཉིས་ཀྱིས་ལྔ་ཡང་དེ་བཞིན་ནོ།། །།སྡོམ་ལ། ཡང་གཞན་
དག་གིས་བཅུ་གཉིས་དང་། །གཞི་དག་པ་ནི་རྣུག་དང་ནི། །ས་ཆེན་པོ་ནི་དག་བྱ་དག །གང་ཟག་བཞིར་ནི་བསྟན་པ་ཡིན། །

འདུལ།
འདུལ་བ་བཞི།
པ

ཡང་གང་ཟག་གཞན་ཞིག་དགེ་འདུན་ལྷག་མའི་ལྟུང་བ་བྱུང་བ་བཅབས་པ་དེ་ལ་དགེ་འདུན་གྱིས་ཆོས་མ་ཡིན་པའི་ལས་འབྲུགས
པ་གཞག་པར་འོས་པས་སྤོ་བ་བྱིན་ཏེ། དེ་སྤོ་བ་བྱེད་བཞིན་པ་ལས་དགེ་འདུན་ལྷག་མའི་ལྟུང་བ་ལྟུང་བ་བར་མ་ལྟུང་བ་སྡམ་དང་
འདྲ་བ་བྱུང་བ་བཅབས་ནས། དེས་ལྟུང་བ་བར་མ་དེ་དང་། དེའི་ལྟུང་བ་གང་ལ་དགེ་འདུན་གྱིས་ཆོས་མ་ཡིན་པའི་ལས་འབྲུགས
པ་གཞག་པར་འོས་པས་སྤོ་བ་བྱིན་པ་དེ་ཡང་ཤེས་ནས། དེས་དགེ་སློང་རྣམས་ལ་སྨྲས་པ། ཚེ་དང་ལྡན་པ་དག་བདག་ལ་དགེ
འདུན་ལྷག་མའི་ལྟུང་བ་བྱུང་བ་བཅབས་ནས་བདག་གི་དེ་ལ་དགེ་འདུན་གྱིས་ཆོས་མ་ཡིན་པའི་ལས་འབྲུགས་པ་གཞག་པར་འོས

༄༅། །པས་སྒོ་བ་ཕྱིན་ཏེ། བདག་སྒོ་བ་ཕྱེད་བཞིན་པ་ལས་དགེ་འདུན་ལྷག་མའི་ལྟུང་བ་ལྟུང་བ་བར་མ་ལྟུང་བ་སྨྲ་མ་དང་འདྲ
བ་བྱུང་བ་བཅབས་ཏེ་བདག་གིས་ལྟུང་བ་བར་མ་དེ་དང་། བདག་གི་ལྟུང་བ་གང་ལ་དགེ་འདུན་གྱིས་ཆོས་མ་ཡིན་པའི་ལས
འབྲུགས་པ་གཞག་པར་འོས་པས་སྒོ་བ་ཕྱིན་པ་དེ་ཡང་ཞིས་ཀྱིས། ཚེ་དང་ལྡན་པ་དག་བདག་གི་ལྟུང་བ་སྨྲ་མ་དེ་ལ་སྒོ་བ་དང་།
ལྟུང་བ་བར་མ་འདི་ལ་གཞི་ནས་སྒོ་བ་ཆོས་ཀྱི་ལས་མི་འབྲུགས་པ་གཞག་པར་མི་འོས་པས་ལེགས་པར་སྩལ་དུ་གསོལ། དགེ
སློང་དེ་རྣམས་ཀྱིས་དེའི་ལྟུང་བ་སྨྲ་མ་དེ་ལ་ནི་ཆོས་ཀྱི་ལས་མི་འབྲུགས་པ་གཞག་པར་མི་འོས་པས་སྒོ་བ་ཕྱིན། ལྟུང་བ་བར་མ་དེ་ལ

Karma Leksheyling Shedra Collection. Digitization by eGangotri. Funding by MIDF

ནི་ཚོས་མ་ཡིན་པའི་ལས་འབྲུགས་པ་གཞག་པར་འོས་པས་གཞི་ནས་སྤོ་བ་བྱིན་ཏེ། དེ་གཞི་ནས་སྤོ་བ་བྱེད་བཞིན་པ་ལས་དགེ་
འདུན་ལྷག་མའི་ལྟུང་བ་ལྟུང་བ་བར་མ་དང་འདྲ་བ་ཡང་བཟླས་ཏེ་བྱུང་བ་བཅབས་ནས་དེས་ཡང་བཟླས་པའི་ལྟུང་བ་དེ་ཡང་ཤེས།
དེའི་ལྟུང་བ་བར་མ་གང་ལ་དགེ་འདུན་གྱིས་ཚོས་མ་ཡིན་པའི་ལས་འབྲུགས་པ་གཞག་པར་འོས་པས་གཞི་ནས་སྤོ་བ་བྱིན་པ་དེ་
ཡང་ཤེས་ནས་དེས་དགེ་སློང་རྣམས་ལ་སྨྲས་པ། ཚེ་དང་ལྡན་པ་དག་བདག་ལ་དགེ་འདུན་ལྷག་མའི་ལྟུང་བ་ལྟུང་བ་བར་མ་ལྟུང་བ་
སྡོམ་དང་འདྲ་བ་བྱུང་བ་བཅབས་ཏེ། བདག་གི་དེ་ལ་དགེ་འདུན་གྱིས་ཚོས་མ་ཡིན་པའི་ལས་འབྲུགས་པ་གཞག་པར་འོས་པས

༄༅། །གཞི་ནས་སྤོ་བ་བྱིན་ཏེ། བདག་གཞི་ནས་སྤོ་བ་བྱེད་བཞིན་པ་ལས་དགེ་འདུན་ལྷག་མའི་ལྟུང་བ་ལྟུང་བ་བར་མ་དང་
འདྲ་བ་ཡང་བཟླས་ཏེ་བྱུང་བ་བཅབས་ནས་བདག་གིས་ཡང་བཟླས་པའི་ལྟུང་བ་དེ་ཡང་ཤེས། བདག་གི་ལྟུང་བ་བར་མ་གང་ལ་
དགེ་འདུན་གྱིས་ཆོས་མ་ཡིན་པའི་ལས་འབྲུགས་པ་གཞག་པར་འོས་པས་གཞི་ནས་སྤོ་བ་བྱིན་པ་དེ་ཡང་ཤེས་ཀྱིས། ཚེ་དང་ལྡན་
པ་དག་བདག་གི་ལྟུང་བ་སྦ་མ་བར་མ་དེ་གཞི་ནས་སྤོ་བ་དང་། ཡང་བཟླས་པའི་ལྟུང་བ་འདི་ལ་གཞི་ནས་བསླང་བ་ཆོས་ཀྱི་ལས
མི་འབྲུགས་པ་གཞག་པར་མི་འོས་པས་ལེགས་པར་སྩལ་དུ་གསོལ། །དགེ་སློང་དེ་རྣམས་ཀྱིས་དེའི་ལྟུང་བ་སྦ་མ་ལ་ནི་ཆོས་ཀྱི་

ལས་མི་འཁྲུགས་པ་གཞག་པར་མི་འོས་པས་གཞི་ནས་སྤོ་བ་བྱིན། ཡང་བཟླས་པའི་ལྟུང་བ་དེ་ལ་ནི་ཆོས་མ་ཡིན་པའི་ལས་
འཁྲུགས་པ་གཞག་པར་འོས་པས་གཞི་ནས་བསླང་བ་བྱིན་ནོ། །ཡང་གང་ཟག་གཞན་ཞིག་དགེ་འདུན་ལྷག་མའི་ལྟུང་བ་བྱུང་བས་མ་
བཅབས་པ་དེ་ལ་དགེ་འདུན་གྱིས་ཆོས་མ་ཡིན་པའི་ལས་འཁྲུགས་པ་གཞག་པར་འོས་པས་ཞག་དྲུག་གི་མགུ་བར་བྱ་བ་བྱིན་ཏེ།
དེ་མགུ་བར་བྱ་བ་བྱེད་བཞིན་པ་ལས་དགེ་འདུན་ལྷག་མའི་ལྟུང་བ་ལྟུང་བ་བར་མ་ལྟུང་བ་སྔམ་དང་འདྲ་བ་བྱུང་བ་མ་བཅབས་ཏེ།
དེས་ལྟུང་བ་བར་མ་དེ་ཡང་ཤེས། དེའི་ལྟུང་བ་གང་ལ་དགེ་འདུན་གྱིས་ཆོས་མ་ཡིན་པའི་ལས་འཁྲུགས་པ་གཞག་པར་འོས་པས་

Karma Leksheyling Shedra Collection. Digitization by eGangotri. Funding by MIDF

༄༅། །མགུ་བར་བྱ་བ་བྱིན་པ་དེ་ཡང་ཤེས་ནས་དེས་དགེ་སྐྱོང་རྣམས་ལ་སྨྲས་པ། ཚེ་དང་ལྡན་པ་དག་བདག་ལ་དགེ་འདུན་ལྷག་མའི་ལྷུང་བ་བྱུང་བ་མ་བཅབས་ཏེ། བདག་གི་དེ་ལ་དགེ་འདུན་གྱིས་ཆོས་མ་ཡིན་པའི་ལས་འབྲུགས་པར་གཞག་པར་འོས་པས་ཞག་དྲུག་གི་མགུ་བར་བྱ་བ་བྱིན་ནས། མགུ་བར་བྱེད་བཞིན་པ་ལས་དགེ་འདུན་ལྷག་མའི་ལྷུང་བ་ལྷུང་བ་བར་མ་ལྷུང་བ་སྦྲ་མ་དང་འདྲ་བ་བྱུང་བ་མ་བཅབས་ཏེ། བདག་གིས་ལྷུང་བ་བར་མ་དེ་ཡང་ཤེས། བདག་གིས་ལྷུང་བ་གང་ལ་དགེ་འདུན་གྱིས་ཆོས་མ་ཡིན་པ་ལས་འབྲུགས་པ་གཞག་པར་འོས་པས་ཞག་དྲུག་གི་མགུ་བར་བྱ་བ་བྱིན་པ་དེ་ཡང་ཤེས་ཀྱིས། ཚེ་དང་ལྡན་པ་

དག་བདག་གི་ལྷུང་བ་སྔ་མ་དེ་ལ་མགུ་བར་བྱ་བ་དང་། ལྷུང་བ་བར་མ་འདི་ལ་གཞི་ནས་མགུ་བར་བྱ་བའི་ཆོས་ཀྱི་ལས་མི་
འབྲུགས་པ་གཞག་པར་མི་འོས་པས་ལེགས་པར་སྐུལ་དུ་གསོལ། དགེ་སློང་དེ་རྣམས་ཀྱིས་དེའི་ལྷུང་བ་སྔ་མ་ལ་ནི་ཆོས་ཀྱི་ལས་
མི་འབྲུགས་པ་གཞག་པར་མི་འོས་པས་མགུ་བར་བྱ་བ་བྱིན། ལྷུང་བ་བར་མ་འདི་ལ་ནི་ཆོས་མ་ཡིན་པའི་ལས་འབྲུགས་པ་གཞག
པར་འོས་པས་གཞི་ནས་མགུ་བར་བྱ་བ་བྱིན་ཏེ། དེ་གཞི་ནས་མགུ་བར་བྱ་བ་བྱེད་བཞིན་པ་ལས་དགེ་འདུན་ལྷག་མའི་ལྷུང་བ་ལྷུང་
བ་བར་མ་དང་འདྲ་བ་ཡང་བཟླས་ཏེ་བྱུང་བ་མ་བཅབས་ཏེ། དེས་ཡང་བཟླས་པའི་ལྷུང་བ་དེ་ཡང་ཤེས། དེའི་ལྷུང་བ་བར་མ་གང་

Karma Leksheyling Shedra Collection. Digitization by eGangotri. Funding by MIDF

Karma Leksheyling Shedra Collection. Digitization by eGangotri. Funding by MIDF

༄༅། །ལ་དགེ་འདུན་གྱིས་ཚོགས་མ་ཡིན་པའི་ལས་འབྲུགས་པ་གཞག་པར་འོས་པ་གཞི་ནས་མགུ་བར་བྱ་བ་བྱིན་པ་དེ་ཡང་
ཞེས་ནས་དེས་དགེ་སློང་རྣམས་ལ་བསྒོས་པ། ཚེ་དང་ལྡན་པ་དག་བདག་ལ་དགེ་འདུན་ལྷག་མའི་ལྟུང་བ་ལྟུང་བ་བར་མ་ལྟུང་བ་སྔ་མ་
དང་འདྲ་བ་བྱུང་བ་མ་བཅབས་ཏེ། བདག་གི་དེ་ལ་དགེ་འདུན་གྱིས་ཚོགས་མ་ཡིན་པའི་ལས་འབྲུགས་པ་གཞག་པར་འོས་པས་
གཞི་ནས་མགུ་བར་བྱ་བ་བྱིན་ཏེ། བདག་གཞི་ནས་མགུ་བར་བྱ་བ་བྱེད་བཞིན་པ་ལས་དགེ་འདུན་ལྷག་མའི་ལྟུང་བ་ལྟུང་བ་བར་མ་
དང་འདྲ་བ་ཡང་བཟླས་ཏེ་བྱུང་བ་མ་བཅབས་ཏེ། བདག་གིས་ཡང་བཟླས་པའི་ལྟུང་བ་དེ་ཡང་ཞེས། བདག་གི་ལྟུང་བ་བར་མ་

Karma Leksheyling Shedra Collection. Digitization by eGangotri. Funding by MIDF

གང་ལ་དགེ་འདུན་གྱིས་ཚོས་མ་ཡིན་པའི་ལས་འབྲུགས་པ་གཞག་པར་འོས་པས་གཞི་ནས་མགུ་བར་བྱ་བ་ཡིན་པ་དེ་ཡང་ཞེས་
ཀྱིས། ཚིག་དང་ལྡན་པ་དག་བདག་གི་ལྟུང་བ་སྟོམ་བར་མ་དེ་ལ་གཞི་ནས་མགུ་བར་བྱ་བ་དང་། ཡང་བཟླས་པའི་ལྟུང་བ་འདི་ལ་
གཞི་ནས་བསླང་སྟེ་མགུ་བར་བྱ་བ་ཆོས་ཀྱི་ལས་མི་འབྲུགས་པ་གཞག་པར་མི་འོས་པས་ལེགས་པར་སྟུལ་དུ་གསོལ། དགེ་སློང་
དེ་རྣམས་ཀྱིས་དེའི་ལྟུང་བ་སྟོམ་པ་ལ་ནི་གཞི་ནས་མགུ་བར་བྱ་བ་དང་། ཡང་བཟླས་པའི་ལྟུང་བ་འདི་ལས་གཞི་ནས་བསླང་སྟེ་མགུ་
བར་བྱ་བ་ཆོས་ཀྱི་ལས་མི་འབྲུགས་པ་གཞག་པར་མི་འོས་པ་ཡིན་ནོ། །ཞེས་པས་བཞི་ཡིན་པ་ཪྻེ་ལྟ་བར་དྲན་པས་བཞི་དང་།

༄༅། །ཡིད་གཉིས་ཀྱིས་བཞི་ཡང་དེ་བཞིན་ནོ། །སྨྲོ་བ་པོའི་གང་ཟག་དགེ་འདུན་ལྷག་མའི་ལྟུང་བ་བྱུང་བའི་སྐབས་དེ་དགེ་
སློང་རྣམས་ཀྱིས་བཅོམ་ལྡན་འདས་ལ་གསོལ་བ་དང་། བཅོམ་ལྡན་འདས་ཀྱིས་བཀའ་སྩལ་པ། གཞི་ནས་དག་པར་བྱས་ཏེ་
འདུལ་བ་དང་། འགལ་བའི་ཉེས་བྱས་ཀྱི་ལྟུང་བ་བཤགས་ན་དེ་སྨྲོ་བ་སྒྲོད་པ་ཁོན་ཡིན་ནོ། །སྨྲོ་བ་ཕྱེད་སྤྲུད་པའི་གང་ཟག་དགེ་
འདུན་ལྷག་མའི་ལྟུང་བ་བྱུང་བའི་སྐབས་དེ་དགེ་སློང་རྣམས་ཀྱིས་བཅོམ་ལྡན་འདས་ལ་གསོལ་བ་དང་། བཅོམ་ལྡན་འདས་ཀྱིས་
བཀའ་སྩལ་པ། གཞི་དག་པར་བྱས་ཏེ་འདུལ་བ་དང་འགལ་བའི་ཉེས་བྱས་ཀྱི་ལྟུང་བ་བཤགས་ན་དེ་སྨྲོ་བ་ཕྱེད་སྤྲུད་པ་ཁོན་ཡིན

ནོ། །སྨྲོ་བ་ཕལ་ཆེར་སྤྱོད་པའི་གང་ཟག་དགེ་འདུན་ལྷག་མའི་ལྟུང་བ་བྱུང་བའི་སྐབས་དེ་དགེ་སློང་རྣམས་ཀྱིས་བཙོམ་ལྡན་འདས་
ལ་གསོལ་བ་དང་། བཅོམ་ལྡན་འདས་ཀྱིས་བཀའ་སྩལ་པ། གཞི་དག་པར་བྱས་ཏེ་འདུལ་བ་དང་འགལ་བའི་ཉེས་བྱས་ཀྱི་ལྟུང་
བ་བ་ཤགས་ན་དེ་སྨྲོ་བ་ཕལ་ཆེར་སྤྱོད་པ་པོ་ན་ཡིན་ནོ། །མགུ་བར་བྱ་བསྤྱོད་པའི་གང་ཟག་དགེ་འདུན་ལྷག་མའི་ལྟུང་བ་བྱུང་བའི་
སྐབས་དེ་དགེ་སློང་རྣམས་ཀྱིས་བཅོམ་ལྡན་འདས་ལ་གསོལ་བ་དང་བཅོམ་ལྡན་འདས་ཀྱིས་བཀའ་སྩལ་པ། གཞི་དག་པར་བྱས
ཏེ་འདུལ་བ་དང་འགལ་བའི་ཉེས་བྱས་ཀྱི་ལྟུང་བ་བ་ཤགས་ན་དེ་མགུ་བར་བྱ་བསྤྱོད་པ་པོ་ན་ཡིན་ནོ། །མགུ་བར་བྱ་བཞིན་སྤྱོད

Karma Leksheyling Shedra Collection. Digitization by eGangotri. Funding by MIDF

༄༅། །པའི་གང་ཟག་དགེ་འདུན་ལྷག་མའི་ལྟུང་བ་བྱུང་བའི་སྐབས་དེ་དགེ་སློང་རྣམས་ཀྱིས་བཅོམ་ལྡན་འདས་ལ་གསོལ་བ་
དང་། བཅོམ་ལྡན་འདས་ཀྱིས་བཀའ་སྩལ་པ། གཞི་དག་པར་བྱས་ཏེ་འདུལ་བ་དང་འགལ་བའི་ཉེས་བྱས་ཀྱི་ལྟུང་བ་བཤགས་ན་
དེ་མགུ་བར་བྱ་བ་ཕྱེད་སྤྱོད་པ་བོན་ཡིན་ནོ། །མགུ་བར་བྱ་བ་ཕལ་ཆེར་སྤྱོད་པའི་གང་ཟག་དགེ་འདུན་ལྷག་མའི་ལྟུང་བ་བྱུང་བའི་
སྐབས་དེ་དགེ་སློང་རྣམས་ཀྱིས་བཅོམ་ལྡན་འདས་ལ་གསོལ་བ་དང་། བཅོམ་ལྡན་འདས་ཀྱིས་བཀའ་སྩལ་པ། གཞི་དག་པར་
བྱས་ཏེ་འདུལ་བ་དང་འགལ་བའི་ཉེས་བྱས་ཀྱི་ལྟུང་བ་བཤགས་ན་དེ་མགུ་བར་བྱ་བ་ཕལ་ཆེར་སྤྱོད་པ་བོན་ཡིན་ནོ། །ཡང་གང་

ཟག་གཞན་ཞིག་དགེ་འདུན་ལྷག་མའི་ལྟུང་བ་བྱུང་བར་གྱུར་ཏེ། ཚེད་དུ་བསམས་ཏེ་ཁུ་བ་ཕྱུང་བ་ལས་གྱུར་པ་ཤག་གཅིག་
བཅབས། ལུས་ཀྱི་རེག་པ་ལས་གྱུར་བ་ཤག་གཉིས་བཅབས། འཁྲིག་པ་དང་ལྡན་པའི་སྨྲ་བ་ལས་གྱུར་པ་ཤག་གསུམ་བཅབས།
བསྙེན་བཀུར་བསྔགས་པ་ལས་གྱུར་པ་ཤག་བཞི་བཅབས། སྨྱན་བྱེད་པ་ལས་གྱུར་པ་ཤག་ལྔ་བཅབས། ཁང་པ་ལས་གྱུར་པ་
ཤག་དྲུག་བཅབས། ཁང་ཆེན་ལས་གྱུར་པ་ཤག་བདུན་བཅབས། གཞི་མེད་པ་ལས་གྱུར་པ་ཤག་བརྒྱད་བཅབས། བག་ཙམ་
ལས་གྱུར་པ་ཤག་དགུ་བཅབས། དགེ་འདུན་གྱི་དབྱེན་བྱེད་པ་ལས་གྱུར་པ་ཤག་བཅུ་བཅབས། དེའི་རྗེས་སུ་ཕྱོགས་པ་ལས་

Karma Leksheyling Shedra Collection. Digitization by eGangotri. Funding by MIDF

༄༅། །སྒྱུར་པ་ཞག་བཅུ་གཅིག་བཅབས། ཁྲིམ་སྲུན་འབྲིན་པ་ལས་སྒྱུར་པ་ཞག་བཅུ་གཉིས་བཅབས། བཀའ་གྲོ་མི་བདེ་
པ་ལས་སྒྱུར་པ་ཞག་བཅུ་གསུམ་བཅབས་པའི་སྐབས་དེ་དགེ་སློང་རྣམས་ཀྱིས་བཅོམ་ལྡན་འདས་ལ་གསོལ་བ་དང་བཅོམ་ལྡན་
འདས་ཀྱིས་བཀའ་སྩལ་པ། ལྷུང་བ་དེ་རྣམས་ལས་ལྷག་པར་མི་བཟད་པ། ལྷག་པར་ཕྱི་བ། མངོན་པར་ཞེན་པ་དྲག་པོས་བྱས་པ་
གང་ཡིན་པ་དེའི་དབང་དུ་བྱས་ཏེ་སྤོ་བ་དང་། གཞི་ནས་སྤོ་བ་དང་། གཞི་ནས་བསླང་བ་དང་། མགུ་བར་བྱ་བ་བྱིན་ཏེ་དབྱུང་བར་
བྱའོ། །གང་ཟག་གི་གཞི་རྫོགས་སོ།། །།འདུལ་བ་གཞི། བམ་པོ་བདུན་བཅུ་གསུམ་པ། གཞི་གསུམ་གྱིས་བསྡུས་པའི་སྡོམ་

འདུལ། འདུལ་བ་གཞི། ཁ

ལ༔ མངོན་དུ་སྨྲ་དང་དྲུག་དང་ནི། །མ་དག་པ་དང་གླེང་བ་དང་། །ཆོས་མ་ཡིན་དང་ཤཱཀྱ་དང་། །ནད་པ་དང་ནི་ཙོུད་པའོ། །
སྒོ་བའི་གཞིའི་སྐོམ་ལ། མངོན་དུ་སྨྲ་དང་འཆག་པ་དང་། །སྟོན་རྣམས་དང་ནི་ཁང་པ་དང་། །ཐོག་གཅིག་གཡོགས་པར་མི་
གནས་དང་། །རབ་ཏུ་མི་དབྱུང་མི་འགྲོ་ཞིང་། །དགེ་སློང་མེད་པའི་གནས་པ་དང་། །ཀུན་གྱི་ཚོགས་ཏུ་སྦྱིན་བྱ་བའོ། །སངས་རྒྱས་
བཅོམ་ལྡན་འདས་རྒྱལ་བུ་རྒྱལ་བྱེད་ཀྱི་ཚལ་མགོན་མེད་ཟས་སྦྱིན་གྱི་ཀུན་དགའ་ར་བ་ན་བཞུགས་སོ། །དགེ་སློང་རྣམས་འདོད་
ཆགས་དང་བྲལ་བ་མ་ཡིན་པས་དགེ་འདུན་ལྷག་མའི་ལྟུང་བ་བྱུང་སྟེ་འགྲོད་པ་སྐྱེས་ནས་བསམས་པ། དཔེར་བདག་ཅག་ལྟུང་བ

YESHE DE 1080 DHARMA

ཕ་བཀྲོན་པ་ཙིག

༄༅། །དང་བཅས། འགྲོད་པ་དང་བཅས། འཚེར་བ་དང་བཅས། ཡིད་ལ་གཅགས་པ་དང་བཅས། བྱ་བ་དང་བཅས་པ
སྟེ༔ འདྲལ་བར་བྱེད་པ། རྨ་འབྱིན་པར་བྱེད་པ། འདྲེན་མར་བྱེད་པ། ནག་ནོག་ཅན་དུ་བྱེད་པ། ལྟུང་བའི་གཞི་ནས་མ་ལངས་པ
རྣམས་ཀྱིས་ཇི་ལྟར་རང་བཞིན་དུ་གནས་པའི་དགེ་སློང་རྣམས་ལས་མངོན་དུ་སླ་བ་དང་། ཕྱག་དང་། ལྡང་བ་དང་། ཐལ་མོ་སྦྱར་བ
དང་། འདུད་པའི་ལས་ཀྱང་བདག་གིར་བྱ། བྲམ་ཟེ་དང་ཁྱིམ་བདག་དད་པ་ཅན་རྣམས་ལས་ཀྱང་། སྟན་གྱི་ཐོག་མ་དང་།
བཀུར་བའི་ཐོག་མ་དང་། བསོད་སྙོམས་ཀྱི་ཐོག་མ་ཡོངས་སུ་ལོངས་སྤྱོད་པ། བདེ་བ་ཡུན་ཐུང་བའི་ཕྱིར་དམྱལ་བ་དང་།

DHARMA 1081 YESHE DE

Karma Leksheyling Shedra Collection. Digitization by eGangotri. Funding by MIDF

དུད་འགྲོ་དང་ཡི་དྭགས་རྣམས་སུ་སྡུག་བསྔལ་བ་ཡུན་རིང་པོར་ཉམས་སུ་མྱོང་ཞིང་འཁྱམ་པར་འགྱུར་གྱིས། མ་ལ་བདག་ཅག
གིས་བསླབ་པ་ཕུལ་ལ་འབབས་སོ་སྙམ་ནས་དེ་དག་གིས་བསླབ་པ་ཕུལ་ནས་བབས་ཏེ་རབ་ཏུ་འབྱུང་བར་འདོད་པའི་སྐྱེ་བོ་ལ
ཡང་ཤེས་ལྡན་དགའ་ཚངས་པར་སྤྱོད་པ་ནི་སྤྱད་དཀའ་ཁྱོད་རབ་ཏུ་འབྱུང་བ་ཟློག་ཤིག་ཅེས་སླུ་བར་བྱེད་པས་དེ་རྣམས་རབ་ཏུ་མ་བྱུང
ངོ་། །རབ་ཏུ་མ་བྱུང་བས་དགེ་སློང་རྣམས་ཉུང་བར་འགྱུར། འགྲིབས་པར་འགྱུར་ཏེ། དགེ་སློང་གི་དགེ་འདུན་ཉམས་པར་འགྱུར།
སྲབས་པར་འགྱུར་རོ། །སངས་རྒྱས་བཅོམ་ལྡན་འདས་རྣམས་ནི་མཁྱེན་བཞིན་དུ་རྨེད་པ་ཡིན་པས་སངས་རྒྱས་བཅོམ་ལྡན་འདས

Karma Leksheyling Shedra Collection. Digitization by eGangotri. Funding by MIDF

༄༅། །ཀྱིས་ཚེ་དང་ལྡན་པ་ཀུན་དགའ་བོ་ལ་སྨས་པ། ཀུན་དགའ་བོ་རྒྱུ་གང་དང་རྐྱེན་གང་གིས་ན་ད་ལྟར་དགེ་སློང་ཉུང་བར་
གྱུར། འགྲིབས་པར་གྱུར་ཏེ། དགེ་སློང་གི་དགེ་འདུན་དག་ཉམས་པར་གྱུར། སྲབས་པར་གྱུར་དེས་སྐབས་དེ་བཅོམ་ལྡན་འདས་
ལ་ཀྲུས་པར་གསོལ་བ་དང་། དེ་ནས་བཅོམ་ལྡན་འདས་འདི་སྙམ་དུ་དགོངས་ཏེ། མ་ཡ་ངས་དགེ་སློང་གི་དགེ་འདུན་ལྷག་མའི་ཕྱུང་
བ་བྱུང་བ་རྣམས་རྗེས་སུ་བཟུང་བ་བཅའ་བས་ལག་ནས་དྲང་བ་དང་འདྲ་བ་སྒྲིན་པར་བྱའོ་སྙམ་དུ་དགོངས་ནས་དགེ་སློང་གི་དགེ་
འདུན་གྱི་གྲང་ལ་གདན་བཤམས་པ་ཉིད་ལ་བཞུགས་སོ། །བཞུགས་ནས་བཅོམ་ལྡན་འདས་ཀྱིས་དགེ་སློང་རྣམས་ལ་བཀའ་སྩལ་

Karma Leksheyling Shedra Collection. Digitization by eGangotri. Funding by MIDF

པ། དགེ་སློང་དག་ངས་དགེ་འདུན་ལྷག་མའི་ལྟུང་བ་བྱུང་བ་རྣམས་འགྲོད་པ་སྐྱེས་ཏེ་བསླབ་པ་ཕུལ་ནས་བབས་སོ་ཞེས་ཐོས་ཀྱིས།
དེའི་ཕྱིར་ཁྲིད་ཀྱིས་བསྟན་པ་གནས་པར་བྱ་བའི་ཕྱིར་དང་། དགེ་སློང་གི་དགེ་འདུན་ལྷག་མའི་ལྟུང་བ་བྱུང་བའི་ལྟུང་བ་བྱུང་བ་དེ་
རྣམས་ལ་སྙིང་བརྩེ་བའི་ཕྱིར་སྤོ་བ་དང་། གཞི་ནས་སྤོ་བ་དང་། གཞི་ནས་བསླང་བ་དང་། མགུ་བར་བྱ་བ་དང་གཞི་ནས་བསླང་
སྟེ་མགུ་བར་བྱ་བ་ཕྱིན་ལ་དབྱུང་བར་བྱའོ། །ཕྱིན་པ་ཡང་འདི་ལྟར་བྱ་སྟེ། གནས་མལ་བཤམས་ལ་གཎྜཱི་བརྡུངས་ལ་དྲིས་པའི་
ཚིག་གིས་དགེ་སློང་རྣམས་ལ་ཡང་དག་པར་བསྒོ་ལ། དགེ་འདུན་ཐམས་ཅད་དམ་ཐ་མ་མེད་པ་དགེ་སློང་བཞིའི་ཚོགས་ཀྱིས་

Karma Leksheyling Shedra Collection. Digitization by eGangotri. Funding by MIDF

༄༅། །དཀྱིལ་འཁོར་བར་ཚོགས་ཤིང་འདུས་པར་གྱུར་པ་དང་། དགེ་འདུན་ལྷག་མའི་ལྟུང་བ་བྱུང་བའི་དགེ་སློང་དེས་རྒན་
རིམས་ཇི་ལྟ་བ་བཞིན་དུ་གདུང་བ་བྲིས་ལ་རྒན་རིམས་ཀྱི་མཐར་ཙོག་ཙོག་པོར་འདུག་སྟེ་ཐལ་མོ་སྦྱར་བ་བཏུད་ལ་སྨྲོ་བ་གསོལ་བར་
བྱའོ། །གསོལ་བ་ནི་འདི་ལྟར་བྱ་སྟེ། དགེ་འདུན་བཙུན་པ་རྣམས་གསན་དུ་གསོལ། བདག་དགེ་སློང་མིང་འདི་ཞེས་བགྱི་བ་ལ་
ཆེད་དུ་བསམས་ཏེ་ཁུ་བ་ཕྱུང་བ་ལས་གྱུར་པའི་དགེ་འདུན་ལྷག་མའི་ལྟུང་བ་མང་པོ་འདི་རྣམས་བྱུང་བ་ཟླ་བ་ཕྱེད་བཅབས་ཏེ།
བདག་དགེ་སློང་མིང་འདི་ཞེས་བགྱི་བ་ལ་ཆེད་དུ་བསམས་ཏེ་ཁུ་བ་ཕྱུང་བ་ལས་གྱུར་པའི་དགེ་འདུན་ལྷག་མའི་ལྟུང་བ་མང་པོ་འདི་

Karma Leksheyling Shedra Collection. Digitization by eGangotri. Funding by MIDF

རྣམས་བྱུང་བ་ཟླ་བ་ཕྱེད་བཅབས་པ་དགེ་འདུན་ལས་ཟླ་བ་ཕྱེད་ཀྱི་སྤོ་བ་གསོལ་ན། དགེ་འདུན་བཙུན་པ་ཐུགས་བརྩེ་བ་ཅན་
ཐུགས་བརྩེ་བ་ཉེ་བར་བཟུང་སྟེ། བདག་དགེ་སློང་མིང་འདི་ཞེས་བགྱི་བ་ལ་ཚེད་དུ་བསམས་ཏེ་ཁུ་བ་ཕྱུང་བ་ལས་གྱུར་པའི་དགེ་
འདུན་ལྷག་མའི་ལྟུང་བ་མང་པོ་འདི་རྣམས་བྱུང་བ་ཟླ་བ་ཕྱེད་བཅབས་པ་ལ་ཟླ་བ་ཕྱེད་ཀྱི་སྤོ་བ་སྩལ་དུ་གསོལ། དེ་སྐད་ལན་
གཉིས་ལན་གསུམ་དུ་བརྗོད་པར་བྱའོ། །དེ་ནས་དགེ་སློང་གཅིག་གིས་གསོལ་བ་བྱས་ཏེ་ལས་བྱའོ། །དགེ་འདུན་བཙུན་པ་
རྣམས་གསན་དུ་གསོལ། དགེ་སློང་མིང་འདི་ཞེས་བགྱི་བ་ལ་ཚེད་དུ་བསམས་ཏེ་ཁུ་བ་ཕྱུང་བ་ལས་གྱུར་པའི་དགེ་འདུན་ལྷག་མའི་

Karma Leksheyling Shedra Collection. Digitization by eGangotri. Funding by MIDF

༄༅། །ལྷུང་བ་མང་པོ་བྱུང་བ་ཟླ་བ་ཕྱེད་བཅབས་ནས། དགེ་སློང་མིང་འདི་ཞེས་བགྱི་བ་ལ་ཆེད་དུ་བསམས་ཏེ་ཁྲུ་བ་ཕྱུང་བ་
ལས་གྱུར་པའི་དགེ་འདུན་ལྷག་མའི་ལྷུང་བ་མང་པོ་འདི་རྣམས་བྱུང་བ་ཟླ་བ་ཕྱེད་བཅབས་པ་ལ་དགེ་འདུན་ལས་ཟླ་བ་ཕྱེད་ཀྱི་སྤོ་བ་
གསོལ་ན། གལ་ཏེ་དགེ་འདུན་གྱི་དུས་ལ་བབ་ཅིང་བཟོད་ན་དགེ་འདུན་གྱིས་གནང་བར་མཛོད་ཅིག་དང་། དགེ་འདུན་གྱིས་དགེ་
སློང་མིང་འདི་ཞེས་བགྱི་བ་ལ་ཆེད་དུ་བསམས་ཏེ་ཁྲུ་བ་ཕྱུང་བ་ལས་གྱུར་པའི་དགེ་འདུན་ལྷག་མའི་ལྷུང་བ་མང་པོ་འདི་རྣམས་བྱུང་
བ་ཟླ་བ་ཕྱེད་བཅབས་པ་ལ་ཟླ་བ་ཕྱེད་ཀྱི་སྤོ་བ་སྩོལ་བར་མཛད་དོ། །འདི་ནི་གསོལ་བའོ། །ལས་བྱ་བ་ནི་དགེ་འདུན་བཙུན་པ་

རྣམས་གསན་དུ་གསོལ། དགེ་སློང་མིང་འདི་ཞེས་བགྱི་བ་འདི་ལ་ཆེད་དུ་བསམས་ཏེ་ཁུ་བ་ཕྱུང་བ་ལས་གྱུར་པའི་དགེ་འདུན་ལྷག་
མའི་ལྟུང་བ་མང་པོ་བྱུང་བ་ཟླ་བ་ཕྱེད་བཅབས་ནས། དགེ་སློང་མིང་འདི་ཞེས་བགྱི་བ་འདི་ལ་ཆེད་དུ་བསམས་ཏེ་ཁུ་བ་ཕྱུང་བ་
ལས་གྱུར་པའི་དགེ་འདུན་ལྷག་མའི་ལྟུང་བ་མང་པོ་འདི་རྣམས་བྱུང་བ་ཟླ་བ་ཕྱེད་བཅབས་པ་དགེ་འདུན་ལས་ཟླ་བ་ཕྱེད་ཀྱི་སྤོ་བ་
གསོལ་ཏེ། དེའི་སླད་དུ་དགེ་འདུན་གྱིས་དགེ་སློང་མིང་འདི་ཞེས་བགྱི་བ་ལ་ཆེད་དུ་བསམས་ཏེ་ཁུ་བ་ཕྱུང་བ་ལས་གྱུར་པའི་དགེ་
འདུན་ལྷག་མའི་ལྟུང་བ་མང་པོ་འདི་རྣམས་བྱུང་བ་ཟླ་བ་ཕྱེད་བཅབས་པ་ལ་ཟླ་བ་ཕྱེད་ཀྱི་སྤོ་བ་སྩོལ་བར་མཛོད་ཅིག ཚེ་དང་ལྡན་པ་

Karma Leksheyling Shedra Collection. Digitization by eGangotri. Funding by MIDF

༄༅། །གང་དག་དགེ་སློང་མིང་འདི་ཞེས་བགྱི་བ་ལ་ཆེད་དུ་བསམས་ཏེ་ཁུ་བ་ཕྱུང་བ་ལས་གྱུར་པའི་དགེ་འདུན་ལྷག་མའི
ལྟུང་བ་མང་པོ་འདི་རྣམས་བྱུང་བ་ཟླ་བ་ཕྱེད་བཅབས་པ་ལ་ཟླ་བ་ཕྱེད་ཀྱི་སྤོ་བ་བསྐྱོལ་བར་མཛད་པར་བཟོད་པ་དེ་དག་ནི་ཅང་མ
གསུང་ཤིག །གང་དག་མི་བཟོད་པ་དེ་དག་ནི་གསུང་ཤིག །འདི་ནི་ལས་བརྗོད་པ་དང་པོ་ཡིན་ཏེ། དེ་བཞིན་དུ་ལས་བརྗོད་པ
གཉིས་པ་དང་། གསུམ་གྱི་བར་དུ་བརྗོད་པར་བྱའོ། །དགེ་འདུན་གྱིས་བཟོད་ཅིང་གནང་ནས་དགེ་འདུན་གྱིས་དགེ་སློང་མིང་འདི
ཞེས་བགྱི་བ་ལ་ཆེད་དུ་བསམས་ཏེ་ཁུ་བ་ཕྱུང་བ་ལས་གྱུར་པའི་དགེ་འདུན་ལྷག་མའི་ལྟུང་བ་མང་པོ་འདི་རྣམས་བྱུང་བ་ཟླ་བ་ཕྱེད

Karma Leksheyling Shedra Collection. Digitization by eGangotri. Funding by MIDF

བཅབས་པ་ལ་ཟླ་བ་ཕྱེད་ཀྱི་སྦྱོ་བ་སྩལ་ལགས་ཏེ། འདི་ལྟར་ཅང་མི་གསུང་བས་དེ་དེ་བཞིན་དུ་འཛིན་ཏོ། །བཅོམ་ལྡན་འདས་ཀྱིས
སྦྱོ་བ་དང་། གཞི་ནས་སྦྱོ་བ་སྦྱིན་པར་བྱའོ་ཞེས་རྒྱས་པར་བཀའ་སྩལ་པ་དང་། རྫུག་སྟེའི་དགེ་སློང་སྦྱོ་བ་དང་། མགུ་བར་བྱ་བ
སྦྱོང་པ་རྣམས་ཀྱིས་རང་བཞིན་དུ་གནས་པའི་དགེ་སློང་རྣམས་ལས་མངོན་དུ་ཟླ་བ་དང་། ཕྱག་དང་། ལྡང་བ་དང་། ཐལ་མོ་སྦྱར
བ་དང་། འདུད་པའི་ལས་བདག་གིར་བྱེད་པ་ལ་དོན་ཅང་བའི་དགེ་སློང་རྣམས་སྨོད་པར་བྱེད། གཞོགས་འཕྱས་བྱེད། ཁ་ཟེར
བར་བྱེད་དེ། དེ་ལྟར་སྦྱོ་བ་དང་མགུ་བར་བྱ་བ་སྦྱོང་པ་རྣམས་ཀྱིས་རང་བཞིན་དུ་གནས་སུ་གནས་པའི་དགེ་སློང་རྣམས་ལས་མངོན

༄༅། །དུ་སྨྲ་བ་དང་། ཕྱག་དང་། ལྡང་བ་དང་། ཐལ་མོ་སྦྱར་བ་དང་། འདུད་པའི་ལས་བདག་གིར་བྱེད་པ་ནི་བཟང་པོ་མ
ཡིན་ཞིང་འཚམ་བ་མ་ཡིན་ནོ་ཞེས་པའི་སྐབས་དེ་དགེ་སློང་རྣམས་ཀྱིས་བཅོམ་ལྡན་འདས་ལ་གསོལ་བ་དང་། བཅོམ་ལྡན་འདས
ཀྱིས་བཀའ་སྩལ་པ། དགེ་སློང་དག་ངས་སྤོ་བ་དང་མགུ་བར་བྱ་བ་སྤྱོད་པའི་དགེ་སློང་རྣམས་ཀྱི་ཀུན་དུ་སྤྱོད་པའི་ཆོས་བཅའ་བར
བྱ་སྟེ། སྤོ་བ་དང་མགུ་བར་བྱ་བ་སྤྱོད་པའི་དགེ་སློང་རྣམས་ཀྱིས་རང་བཞིན་དུ་གནས་པའི་དགེ་སློང་རྣམས་ལས་མདུན་དུ་སྨྲ་བ
དང་། ཕྱག་དང་། ལྡང་བ་དང་། ཐལ་མོ་སྦྱར་བ་དང་། འདུད་པའི་ལས་བདག་གིར་མི་བྱའོ། །སྟོན་གཅིག་ལ་མ་ཡིན།

Karma Leksheyling Shedra Collection. Digitization by eGangotri. Funding by MIDF

Karma Leksheyling Shedra Collection. Digitization by eGangotri. Funding by MIDF

སྟན་མཉམ་པར་མ་ཡིན་ཏེ། སྟན་ཆེས་དམའ་བ་བླངས་ཏེ་འདུག་པར་བྱའོ། །འཆག་སར་ལྷན་ཅིག་བཅག་པར་མི་བྱ་མདུན་དུ་མ་
ཡིན་ཏེ། གལ་ཏེ་འཆགས་སར་འཆག་ན་གོམ་པ་བསྲིའོ། །ཁྲམ་ཐེ་དང་ཁྲིམ་བདག་གི་ཁྲིམ་དུ་འགྲོ་བར་མི་བྱའོ། །གལ་ཏེ་འགྲོ་ན་
ཁྲི་བཞིན་འབྲང་བའི་དགེ་སྦྱོང་གི་ཚུལ་དུ་བྱའོ། །སྟེང་གཡོགས་གཅིག་ཏུ་གནས་པར་མི་བྱའོ། །རབ་ཏུ་དབྱུང་བར་མི་བྱ།
བསྙེན་པར་རྫོགས་པར་མི་བྱ། གནས་མི་སྦྱིན། དགེ་ཚུལ་མི་གཞག །ལས་མི་བྱ། ལས་བྱེད་པར་བསྐོ་བར་མི་བྱ། དགེ་སློང་མ་
རྣམས་ལ་གདམས་ངག་དཔོག་པར་མི་བྱ། དགེ་སློང་མ་རྣམས་ཀྱི་གདམས་ངག་དཔོག་པར་བསྐོ་བར་མི་བྱ། སྟོན་བསྐོས་པ་ཞིག

ཕ། བརྒྱ་བདུན

༄༅། །ཡིན་ན་ཡང་དགེ་སློང་མ་རྣམས་ལ་གདམས་ངག་དབོག་པར་མི་བྱ། དགེ་སློང་ལ་ཚུལ་ཁྲིམས་ཉམས་པ་དང་། ལྟ་བ་
ཉམས་པ་དང་། སྤྱོད་པ་ཉམས་པ་དང་། འཚོ་བ་ཉམས་པས་གླེང་བར་མི་བྱ། དྲན་པར་མི་བྱ་སྟེ། འདིས་གདམས་ངག་དབོག་
པར་མི་བྱ། གསོ་སྦྱོང་མ་ཡིན། དགག་དབྱེ་མ་ཡིན། གསོལ་བ་མ་ཡིན། གསོལ་བ་དང་གཉིས་མ་ཡིན་ཏེ། གསོལ་བ་དང་
བཞིའི་ལས་མི་བྱའོ། །ནང་པར་སྔར་ལངས་ལ་སྒོ་དབྱེ་བར་བྱའོ། །མར་མེའི་སྡོང་བུ་བསལ་ལ་གཙུག་ལག་ཁང་ཆག་ཆག་གདབ་
པར་བྱ། ཕྱག་དར་བྱ། བའི་ལྕི་བ་འཇམ་པོས་བྱུག་པར་བྱའོ། །ཚབ་ཀུངས་དང་། སྣམ་ཕྱིས་ཕྱག་དར་བྱས་ལས་དང་པོ་མའམ་

YESHE DE 1093 DHARMA

དུས་དང་མཐུན་པའི་ཆུ་བསིལ་བ་གཞག་པར་བྱའོ། །ཁྲབ་དག་བསལ་བར་བྱའོ། །དུས་ཤེས་པར་བྱ་སྟེ་སྟན་གདིང་བར་བྱའོ། །
བདུག་པ་དང་བོག་བོར་གཞག་པར་བྱའོ། །གལ་ཏེ་སྟོན་པའི་ཡོན་ཏན་བསྔགས་པར་བྱ་བར་ནུས་ན་བདག་ཉིད་ཀྱིས་བྱའོ། །
གལ་ཏེ་མི་ནུས་ན་འཆད་པ་པོ་ལ་གསོལ་བ་གདབ་པར་བྱའོ། །ཁ་ཟས་ཀྱི་གཡོས་ལ་བརྟགས་ཏེ་གཡོས་ཟིན་ན་ཁང་པའི་སྟེང་དུ་
འཛེགས་ཏེ་གཎྜི་བརྡུང་བར་བྱའོ། །སོས་ཀ་ཚ་བའི་དུས་སུ་བསིལ་ཡབ་བླངས་ཏེ་དགེ་སློང་རྣམས་ལ་གཡབ་པར་བྱའོ། །དེའི་
འོག་ཏུ་བསྙེན་པར་རྫོགས་པ་ཐམས་ཅད་ཀྱི་ནི་ཐམ། བསྙེན་པར་མ་རྫོགས་པ་རྣམས་ཀྱི་གོང་དུ་སྤྱོད་ལམ་ཞི་བས་འདུག་སྟེ། དགེ་

༄༅། །སྔོང་མ་ཡིན་པའི་འདུ་ཤེས་གཞག་ལ་ཟས་བཟའ་བར་བྱའོ། །ཟས་ཀྱི་བྱ་བ་བྱས་ནས། གནས་མལ་རྣམས་སྐྱབས་
ཡོད་པར་བརྟལ་བར་བྱའོ། །ལྷུང་བཟེད་ཀྱི་གཞི་ཡང་དོར་བར་བྱའོ། །དུས་ཤེས་པར་བྱས་ལ་དེ་བཞིན་གཤེགས་པའི་དབྱུ་སྒྲ་
དང་། སེན་མོའི་མཆོད་རྟེན་རྣམས་ཕྱི་དོར་བྱའོ། །བའི་ལྕི་བའཛམ་པོས་བྱུག་པར་བྱའོ། །དགོངས་ཀའི་དུས་སུ་ཡང་གནས་མལ་
བ་ཤམ་པར་བྱའོ། །པོག་པོར་ཉི་བར་གཞག་པར་བྱའོ། །སྔོན་པའི་ཡོན་ཏན་ཡང་དག་པར་བསྒྲགས་པ་ཞིས་བྱ་བའི་བར་གོང་མ་
བཞིན་དུའོ། །དགེ་སློས་རྣམས་ཇི་སྐད་བརྗོད་པ་བཞིན་དུ་དགེ་འདུན་བཙུན་པ་རྣམས་གསན་དུ་གསོལ། དེང་དུ་ཟླ་བ་ཕྱེད་ཀྱི་

འདུལ།

འདུལ་བ་གཞི།

ཁ

ཚེས་བཅུ་ཡང་འདས་ལགས་སོ། །ཞེས་བྱ་བ་དེ་ལྟ་བུ་ལ་སོགས་པ་ཉིམ་བརྗོད་པར་བྱའོ། །དེ་ནས་ཟློ་བ་བརྗོད་པར་བྱ་སྟེ། དགེ་
འདུན་བཙུན་པ་རྣམས་གསན་དུ་གསོལ། བདག་དགེ་སློང་མིང་འདི་ཞེས་བགྱི་བ་ལ་དགེ་འདུན་ལྷག་མའི་ལྟུང་བ་འདི་ལྟ་བུ་དང་
འདི་ལྟ་བུ་བྱུང་བ་དུས་འདི་ཙམ་ཞིག་བཅབས་པ་དང་། བདག་ལ་དགེ་འདུན་གྱིས་དུས་འདི་ཙམ་གྱི་ཟློ་བ་སྐུལ་བ་དེ་ལས་འདི་ཙམ་
ཞིག་ནི་བདག་གིས་སྤྱད་ལགས་ཏེ་ལྷག་མ་ཡང་སྤྱད་པར་བགྱི་ན། དགེ་འདུན་བཙུན་པ་རྣམས་ཀྱིས་བདག་ལ་ཟློ་བ་པོ་དང་མཐུ་
བར་བགྱི་བ་སྤྱོད་པ་ལགས་པར་གཟུང་དུ་གསོལ། བཅོམ་ལྡན་འདས་ཀྱིས་ཟློ་བ་བརྗོད་པར་བྱའོ་ཞེས་གསུངས་ན་གློ་བུར་དུ་འོངས

༄༅། །པ་རྣམས་ལ་ནི་མི་བརྗོད་པས། བཅོམ་ལྡན་འདས་ཀྱིས་བཀའ་སྩལ་པ། སློབ་དཔོན་དུ་འོངས་པ་རྣམས་ལ་བརྗོད་པར་
བྱའོ། །བཅོམ་ལྡན་འདས་ཀྱིས་སློབ་དཔོན་དུ་འོངས་པ་རྣམས་ལ་སྨྲོ་བ་བརྗོད་པར་བྱའོ་ཞེས་གསུངས་པ་དང་དགེ་སློང་སློབ་དཔོན་བཞིག་
འོངས་ནས་དེས་རེ་ཞིག་ལྷུང་བཟེད་དང་། ཆོས་གོས་ཀུང་མ་བོས་སུམ་ཕབ་པར་དེའི་མདུན་དུ་སྨྲོ་བ་པོ་འདུག་ནས་སྨྲས་པ། ཚེ་དང་
ལྡན་པ་དགོངས་སུ་གསོལ། བདག་དགེ་སློང་མིང་འདི་ཞེས་བགྱི་བ་ལ་དགེ་འདུན་ལྷག་མའི་ལྷུང་བ་བྱུང་བ་ཞེས་བྱ་བ་ནས་ཚེ་དང་
ལྡན་པ་བདག་ལ་སྨྲོ་བ་པོར་གཟུང་དུ་གསོལ་ཞེས་བྱ་བའི་བར་གོང་མ་བཞིན་དུའོ། །དེས་དེ་ལ་ཀུན་ནས་དཀྲིས་པས་སྨྲས་པ།

མི་གཏི་མུག་ཅན་སྤྲོ་བ་ཡང་མི་དགོས་ཁྱོད་ཀྱང་མི་དགོས་ཀྱིས་ངའི་མདུན་དུ་མ་འདུག་པར་སོང་དེ་ངོ་ཚ་བ་སྙིང་ལ་ཕོག་པས་ངོ་
སྨད་ནས་སྤྱོད་ལམ་དལ་གྱིས་དགེ་སློང་དེའི་དྲུང་ནས་སོང་ངོ་། །སྐབས་དེ་དགེ་སློང་རྣམས་ཀྱིས་བཅོམ་ལྡན་འདས་ལ་གསོལ་བ་
དང་། བཅོམ་ལྡན་འདས་ཀྱིས་བཀའ་སྩལ་པ། གློ་བུར་དུ་འོངས་པའི་དགེ་སློང་གིས་ལྷུང་བཟེད་དང་། ཆོས་གོས་མཁྲེས་སུ་མ་
ཕབ་པར་བཞོད་པར་མི་བྱའོ། །གཞན་ཡང་དེ་དེ་ལ་ཡང་བཞོད་པར་མི་བྱའི་འོན་ཀྱང་དགེ་འདུན་ཐམས་ཅད་ཚོགས་ཤིང་མཐུན་
པར་གྱུར་བ་ལའོ། །དགེ་འདུན་ཐམས་ཅད་མཚོགས་ནས་བཅོམ་ལྡན་འདས་ཀྱིས་བཀའ་སྩལ་པ། གཎྜི་བརྡུངས་པ་ན་ཇི་སྙེད་

༄༅། །ཚོགས་པ་ལ་བརྗོད་པར་བྱའོ་འདིས་དགེ་སློང་མེད་པའི་གཙུག་ལག་ཁང་དུ་འགྲོ་བར་མི་བྱའོ། །གལ་ཏེ་སོང་ན་དེར་
གནས་པར་མི་བྱའོ། །དགོངས་ཀར་དུས་ཇི་ལྟ་བ་བཞིན་དུ་ཆུ་བྲོན་པོའམ་བསིལ་བས་དགེ་སློང་རྣམས་ཀྱི་རྐང་པ་བཀྲུ་བར་བྱའོ། །
གལ་ཏེ་མི་འདོད་ན་སྣུམ་གྱིས་བྱུག་པར་བྱའོ། །དེ་ནས་དྲན་པ་ཉེ་བར་བཞག་སྟེ་ལྷུང་བཞིའི་འདུ་ཤེས་ཀྱིས་ཉལ་བར་བྱའོ། །སྔོ་བ་
དང་མཐུ་བར་བྱ་བ་སྤྱོད་པའི་དགེ་སློང་རྣམས་ཀྱིས་ཀུན་དུ་སྤྱོད་པའི་ཆོས་ཇི་ལྟར་བཅས་པ་བཞིན་ཡང་དག་པར་བླངས་ཏེ་འཇུག་
པར་མི་བྱེད་ན་འགལ་ཚབས་ཅན་དུ་འགྱུར་རོ། །དགེ་སློང་རྣམས་ཀྱིས་དེ་ལ་གནས་ཁང་མ་བསྐོས་རྙེད་པ་མ་ཕྱིན་པ་དང་བཅོམ

Karma Leksheyling Shedra Collection. Digitization by eGangotri. Funding by MIDF

ལྡན་འདས་ཀྱིས་བཀའ་སྩལ་པ། ཐམས་ཅད་ཀྱི་ཚོགས་ཏུ་དེའི་གནས་ཁང་བསྒོ་བར་བྱ་ཐམས་ཅད་ཀྱི་ཚོགས་ཏུ་ཉེད་པ་སྦྱིན་པར་བྱའོ།། ||

སྡོམ་ལ། ཟུག་བཅུ་དང་ནི་བརྒྱ་དག་དང་། །ཉི་ཤུར་གང་ཟག་བྱ་བ་དང་། །དགེ་འདུན་ལ་ནི་མགུ་སྤྱད་དང་། །ཤ་ཁོན་ཅན་དག

འོང་བའོ། །ཟུག་སྔེའི་དགེ་སློང་སྤོ་བ་དང་མགུ་བར་བྱ་བ་སྤྱོད་པ་རྣམས་ཀྱིས་དགེ་སློང་རྣམས་ལ་སྤོ་བ་བྱིན་པའི་སྐབས་དེ་དགེ

སློང་རྣམས་ཀྱིས་བཅོམ་ལྡན་འདས་ལ་གསོལ་བ་དང་། བཅོམ་ལྡན་འདས་ཀྱིས་བཀའ་སྩལ་པ། སྤོས་པའི་དགེ་སློང་བཞིས་སྤོ་བ

སྦྱིན་པར་མི་བྱ་སྟེ། སྤོས་པ་གསུམ་དང་རང་བཞིན་དུ་གནས་པ་གཅིག་གིས་མ་ཡིན། སྤོས་པ་གཉིས་དང་རང་བཞིན་དུ་གནས་པ

ལྔ་བརྒྱ་ང་གཅིག

༄༅། །གཉིས་ཀྱིས་མ་ཡིན། སྡོམ་པ་གཅིག་དང་རང་བཞིན་དུ་གནས་པ་གསུམ་གྱིས་མ་ཡིན་ཏེ། འོན་ཀྱང་ཐམས་ཅད་
ཡོངས་སུ་དག་པ་ལྟ་བ་མཚུངས་པ་རྣམས་ཀྱིས་དགེ་སློང་ལ་སྤོ་བ་སྦྱིན་པར་བྱའོ། །སྤོས་པ་རྣམས་ཀྱིས་ཇི་ལྟ་བ་བཞིན་དུ་གཞི་ནས་
སྤོ་བ་དང་མགུ་བར་བྱ་བ་སྤྱོད་པ་དང་། མགུ་བར་བྱ་བ་སྤྱོད་པ་དང་བསླབ་པ་སྦྱིན་པ་རྣམས་ཀྱིས་ཀྱང་དེ་བཞིན་ནོ། །སྤོ་བ་ཇི་ལྟ་
བ་བཞིན་དུ་གཞི་ནས་སྤོ་བ་དང་། གཞི་ནས་བསླང་སྟེ་སྤོ་བ་དང་། མགུ་བར་བྱ་བ་དང་། གཞི་ནས་མགུ་བར་བྱ་བ་དང་། གཞི་
ནས་བསླང་སྟེ་མགུ་བར་བྱ་བ་ཡང་དེ་བཞིན་ནོ། །དྲུག་སྡེའི་དགེ་སློང་སྤོ་བ་དང་མགུ་བར་བྱ་བ་སྤྱོད་པ་རྣམས་ཀྱིས་དགེ་སློང་

YESHE DE 1101 DHARMA

Karma Leksheyling Shedra Collection. Digitization by eGangotri. Funding by MIDF

ཉམས་འཕྲིན་པར་བྱེད་པའི་སྐབས་དེ་དགེ་སློང་རྣམས་ཀྱིས་བཅོམ་ལྡན་འདས་ལ་གསོལ་བ་དང་། བཅོམ་ལྡན་འདས་ཀྱིས་བཀའ་སྩལ་པ། སྤོས་པ་ཉི་ཤུས་དགེ་སློང་དབྱུང་བར་མི་བྱ་སྟེ། སྤོས་པ་བཅུ་དགུ་དང་རང་བཞིན་དུ་གནས་པ་གཅིག་གིས་མ་ཡིན། སྤོས་པ་བཅོ་བརྒྱད་དང་རང་བཞིན་དུ་གནས་པ་གཉིས་ཀྱིས་མ་ཡིན་པ་ནས། དེ་བཞིན་དུ་རང་བཞིན་དུ་གནས་པ་བཅུ་དགུ་དང་སྤོས་པ་གཅིག་གིས་མ་ཡིན་ཞེས་བྱ་བའི་བར་དུའོ། །སྤོས་པ་རྣམས་ཀྱིས་ཇི་ལྟ་བ་བཞིན་དུ་སྤོ་བ་སྤྱོད་པ་དང་། མགུ་བར་བྱ་བ་སྤྱོད་པ་དང་། མགུ་བར་བྱ་བ་སྤྱོད་པ་དང་། བསླབ་པ་བྱིན་པ་རྣམས་ཀྱིས་ཀྱང་དེ་བཞིན་ནོ། །དྲུག་སྡེའི་དགེ་སློང་སྤོ་བ་དང་མགུ

ཐ་བཟང་གཉིས

༄༅། །བར་བྱ་བ་སྤྱོད་པ་རྣམས་ཀྱིས་དགེ་སློང་སྤོས་པ་རྣམས་ཀྱི་དྲུང་དུ་སྤོ་བ་སྤྱོད་པའི་སྐབས་དེ་དགེ་སློང་རྣམས་ཀྱིས་
བཅོམ་ལྡན་འདས་ལ་གསོལ་བ་དང་། བཅོམ་ལྡན་འདས་ཀྱིས་བཀའ་སྩལ་པ། དགེ་སློང་གིས་སྤོས་པ་བཞིའི་དྲུང་དུ་སྤོ་བ་སྤྱད་
པར་མི་བྱ་སྟེ། སྤོས་པ་གསུམ་དང་རང་བཞིན་དུ་གནས་པ་གཅིག་ལ་མ་ཡིན། སྤོས་པ་གཉིས་དང་རང་བཞིན་དུ་གནས་པ་གཉིས་
ལ་མ་ཡིན་སྤོས་པ་གཅིག་དང་རང་བཞིན་དུ་གནས་པ་གསུམ་ལ་མ་ཡིན་ཏེ། འོན་ཀྱང་ཐམས་ཅད་ཡོངས་སུ་དག་པ་ལྟ་བ་མཚུངས་
པ་རྣམས་ཀྱི་དྲུང་དུ་སྤོ་བ་སྤྱད་པར་བྱའོ། །སྤོས་པ་རྣམས་ལ་ཇི་ལྟ་བ་བཞིན་དུ་སྤོ་བ་སྤྱད་པ་དང་། མགུ་བར་བྱ་བ་སྤྱོད་པ་དང་།

Karma Leksheyling Shedra Collection. Digitization by eGangotri. Funding by MIDF

མགུ་བར་བྱ་བསྒྱུད་པ་དང་། བསླབ་པ་བྱིན་པ་རྣམས་ལ་ཡང་དེ་བཞིན་ནོ། །སྤོ་བ་ཇི་ལྟ་བ་བཞིན་དུ་གཞི་ནས་སྤོ་བ་དང་། གཞི

ནས་བསླང་སྟེ་སྤོ་བ་དང་། མགུ་བར་བྱ་བ་དང་། གཞི་ནས་མགུ་བར་བྱ་བ་དང་། གཞི་ནས་བསླང་སྟེ་མགུ་བར་བྱ་བ་ཡང་དེ

བཞིན་ནོ། །དྲུག་སྡེའི་དགེ་སློང་སྤོ་བ་དང་མགུ་བར་བྱ་བ་ཡང་སྤྱོད་པ་རྣམས་གཙུག་ལག་ཁང་སྟོང་པ་ཞིག་ཏུ་དོང་ནས་སྤོ་བ་སྒྱུད

པ་དེ་རྣམས་དགེ་སློང་དག་གིས་མཐོང་ནས་སྨྲས་པ། ཚེ་དང་ལྡན་པ་དག་གཙུག་ལག་ཁང་འདིར་ཅི་ཁྱེད་ཅག་གནས་སམ།

དེ་རྣམས་ཀྱིས་སྨྲས་པ། འདིར་བདག་ཅག་མི་གནས་ཏེ་འོན་ཀྱང་སྤོ་བ་སྒྱུད་དོ། །དེ་རྣམས་ཀྱིས་སྨྲས་པ། ཁྱེད་ཅག་ནི་སྤོ་བ་སྒྱུད

༄༅། །པ་མ་ཡིན་ཏེ་ཧོན་ཀྱང་འཆབ་པ་ཡིན་ནོ། །དེ་རྣམས་ཀྱིས་གནང་ལ་ཐབ་པས་ཅང་མི་སྨྲ་བར་འདུག་པའི་སྐབས་དེ་
དགེ་སློང་རྣམས་ཀྱིས་བཅོམ་ལྡན་འདས་ལ་གསོལ་བ་དང་། བཅོམ་ལྡན་འདས་ཀྱིས་བཀའ་སྩལ་པ། དགེ་སློང་དག་ཁང་སྟོང་དུ་
སྦོ་བ་སྤྱོད་པར་མི་བྱ་སྟེ། གང་ན་དགེ་སློང་གཅིག་གམ། གཉིས་སམ། གསུམ་ཡོད་པར་ཡང་མ་ཡིན་ཏེ། ཧོན་ཀྱང་གང་ན་
ཡོངས་སུ་དག་པ་ལྟ་བ་མཚུངས་པའི་དགེ་སློང་བཞི་གནས་པ་དེར་སྦོ་བ་སྤྱད་པར་བྱའོ། །སྦོ་བ་ཇི་ལྟ་བ་བཞིན་དུ་གཞི་ནས་སྦོ་བ་
དང་། གཞི་ནས་བསླབ་པ་དང་། མགུ་བར་བྱ་བ་དང་། གཞི་ནས་མགུ་བར་བྱ་བ་དང་། གཞི་ནས་བསླང་སྟེ་མགུ་བར་བྱ་བ་ཡང

Karma Leksheyling Shedra Collection. Digitization by eGangotri. Funding by MIDF

དེ་བཞིན་ནོ། །སངས་རྒྱས་བཅོམ་ལྡན་འདས་ལ་ཚེ་དང་ལྡན་པ་ཉེ་བ་འཁོར་གྱིས་ཞུས་པ། བཙུན་པ་འདི་ལྟར་དགེ་སློང་སྒྲོ་བ་དང་།
མགུ་བར་བགྱི་བ་སྤྱོད་པ་རྣམས་ཀྱིས་དགེ་སློང་འཐབ་ཀྲོལ་བགྱིད་པ། མཚང་འདྲུ་བར་བགྱིད་པ། རྩོད་པར་བགྱིད་པ། འགྱེད་
པར་བགྱིད་པ། རྩོད་པའི་གཞི་བགྱིད་པ་རྣམས་མཆིས་ཞིང་དེ་རྣམས་ངོ་ཚ་མ་མཆིས་པས། ཐོ་བཙམ་པའི་སྐད་དུ་བདག་ཅག་ལ་
གླེང་བར་བགྱིད། ཧྲབ་པར་བགྱིད་དོ་ཞེས་ཐོས་ན་དེ་རྣམས་ཀྱིས་དེ་དག་ལ་ཇི་ལྟར་བསྒྲུབ་པར་བགྱི། བཅོམ་ལྡན་འདས་ཀྱིས་
བཀའ་སྩལ་པ། ཉེ་བ་འཁོར་དགེ་སློང་སྒྲོ་བ་དང་མགུ་བར་བྱ་བ་སྤྱོད་པ་རྣམས་ཀྱིས་འཐབ་ཀྲོལ་བྱེད་པའི་དགེ་སློང་རྣམས་འོང་བ་

༄༅། །ཐོས་ན་དགེ་སློང་གི་དགེ་མདུན་དུ་སྤོ་བ་ཕྱིར་དབུལ་བར་བྱའོ། །དབུལ་བ་ནི་འདི་ལྟར་བྱ་སྟེ། འདུད་པ་བྱས་ལ་ཙོག
ཙོག་པོར་འདུག་སྟེ་ཐལ་མོ་སྦྱར་བ་བཏུད་ལ་ཚིག་འདི་སྐད་ཅེས། ཚེ་དང་ལྡན་པ་དགོངས་སུ་གསོལ། བདག་མིང་འདི་ཞེས་བགྱི་
བ་ལ་དགེ་འདུན་ལྷག་མའི་ལྟུང་བ་འདི་ལྟ་བུ་དང་འདི་ལྟ་བུ་བྱུང་བ་དུས་འདི་སྲིད་ཅིག་བཅབས་པ་དང་བདག་ལ་དགེ་འདུན་གྱིས
དུས་འདི་ཙམ་གྱི་སྤོ་བ་བསྐུལ་ཏེ་བདག་སྤོ་བ་བགྱིད་པ་ལས་དགེ་སློང་འཐབ་ཀྲོལ་བགྱིད་པ། མཚང་འདྲུ་བར་བགྱིད་པ། རྩོད་པར
བགྱིད་པ། འགྱོད་པར་བགྱིད་པ། རྩོད་པའི་གཞི་བགྱིད་པ་དེ་དག་མཆི་ཞིང་དེ་ནམས་ངོ་ཚ་མེད་པས་སྤོ་བཙམ་པའི་ཕྱིར་བདག

ལ་གླེང་བར་བགྱིད། ཟིན་པར་བགྱིད་དོ་ཞེས་ཟེར་ན། སྨོས་པའི་དགེ་སློང་བདག་མིང་འདི་ཞེས་བགྱི་བའི་སློབ་དཔོན་ཚེ་དང་ལྡན་པའི་
མདུན་དུ་ཕྱིར་དབྱུང་བར་བགྱིའོ། །དུས་འདི་ཙམ་ནི་བདག་གིས་སྦྱུད་ལགས་སོ། །དུས་འདི་ཙམ་ནི་བདག་གིས་སྦྱུད་པར་བགྱི
སྟེ། ཚེ་དང་ལྡན་པས་བདག་རང་བཞིན་དུ་གནས་པར་གཟུང་དུ་གསོལ། དེ་ནས་ཡང་བས་ཀྱི་རྐྱོལ་བ་སོང་ཞིང་འཇིགས་པ་དང་
བག་ཚ་བ་མེད་ནས་དེ་བཞིན་དུ་རང་བཞིན་དུ་གནས་པའི་དགེ་སློང་གི་མདུན་དུ་དེས་སྤོ་བ་བླང་བར་བྱའོ། །བླང་བ་ནི་འདི་ལྟར་བྱ
སྟེ། གདོང་པ་བྲུས་ལ་ཙོག་ཙོག་པོར་འདུག་སྟེ་ཐལ་མོ་སྦྱར་བ་བཀུད་ནས་ཚིག་འདི་སྐད་ཅེས། ཚེ་དང་ལྡན་པ་དགོངས་སུ་གསོལ།

༄༅། །བདག་དགེ་སློང་མིང་འདི་ཞེས་བགྱི་བ་ལ་དགེ་འདུན་ལྷག་མའི་ལྟུང་བ་འདི་ལྟ་བུ་དང་། འདི་ལྟ་བུ་བྱུང་བ་ལ་དུས་འདི་
སྲིད་ཅིག་བཅབས་པ་དང་བདག་ལ་དགེ་འདུན་གྱིས་དུས་འདི་ཙམ་གྱི་སྤོ་བ་སྩལ་ཏེ། བདག་སྤོ་བ་བགྱིད་པ་ལས་དགེ་སློང་འཕབ
ཀྲོལ་བགྱིད་པ། མཚང་འབྲུ་བར་བགྱིད་པ། རྩོད་པར་བགྱིད་པ། འཁྲིད་པར་བགྱིད་པ། རྩོད་པའི་གཞི་བགྱིད་པ་དག་མཆི
ཞིང་དེ་ཉམས་ངོ་ཚ་མེད་པས། ཐོ་བཙམ་པའི་ཕྱིར་བདག་ལ་གླེང་བར་བགྱིད། དྲན་པར་བགྱིད་དོ་ཞེས་ཐོས་ནས་བདག་གི་སྤོ་བ
སྤྱོད་པ་དེ་དགེ་སློང་གི་མདུན་དུ་ཕྱིར་ཕུལ་བ་བདག་དགེ་སློང་མིང་འདི་ཞེས་བགྱི་བའི་སྤོ་བ་དེ་ཚེ་དང་ལྡན་པའི་མདུན་དུ་གླང་བར

Karma Leksheyling Shedra Collection. Digitization by eGangotri. Funding by MIDF

བགྱི་སྟེ། དུས་འདི་ཙམ་ནི་བདག་གིས་སྨྲུད་ལགས་སོ། །དུས་འདི་ཙམ་ནི་བདག་གིས་སྨྲུད་པར་བགྱི་ལགས་ཀྱིས། ཚེ་དང་ལྡན་
པས་བདག་སྦྱོ་བ་ལགས་པར་གཟུང་དུ་གསོལ། སྦྱོ་བ་ཇི་ལྟ་བ་བཞིན་དུ་གཞི་ནས་སྦྱོ་བ་དང་། གཞི་ནས་བསླང་སྟེ་སྦྱོ་བ་དང་།
མགུ་བར་བྱ་བ་དང་། གཞི་ནས་མགུ་བར་བྱ་བ་དང་། གཞི་ནས་བསླང་སྟེ་མགུ་བར་བྱ་བ་ཡང་དེ་བཞིན་ནོ། །སྦྱོ་བའི་གཞི
རྫོགས་སོ།། །།གསོ་སྦྱོང་གཞག་པའི་གཞིའི་སྡོམ་ནི། མ་དག་གསོ་སྦྱོང་དགེ་སློང་དང་། །མོད་གཞལ་གྱིས་ནི་ཉམས་པ་དང་། །
དེ་ནས་སྟོན་པས་སྨད་པ་དང་། །དགེ་འདུན་གྱིས་བོར་གསོ་སྦྱོང་ངོ་། །སྡོམ་གྱི་ཚིགས་སུ་བཅད་པ་འདི་ནི་ཡུལ་ཙམ་པར་གསོ་

Karma Leksheyling Shedra Collection. Digitization by eGangotri. Funding by MIDF

༄༅། །སྦྱོང་གི་མདོ་རྒྱས་པར་གསུངས་ཏེ། གསོ་སྦྱོང་གི་མདོ་དེ་ཡང་ལུང་བར་མ་ཡང་དག་པར་འགྲོ་བའི་ལེའུ་ལས་འབྱུང་
ངོ་།། །།སོམ་ནི། ཁྲིད་དང་ཉན་པ་ཉིད་དང་ནི། །སྐབས་དང་བསླར་ནི་མི་གཞུག་དང་། །གདམས་པ་རབ་ཏུ་གཞག་པ་དང་། །
གསོ་སྦྱོང་དང་ནི་དགག་དབྱེའོ། །བཅོམ་ལྡན་འདས་ཀྱིས་དགེ་འདུན་གྱི་གནས་བརྟན་གྱིས་ཟླ་བ་ཕྱེད་ཀྱི་སོ་སོར་ཐར་པའི་མདོ་
གདོན་པ་གདོན་པར་བྱའོ་ཞེས་གསུངས་པས་དགེ་སྐོས་ཀྱིས་དགེ་འདུན་གྱི་གནས་བརྟན་གྱི་མདུན་དུ་འདུག་སྟེ་སྨྲས་པ། གནས་
བརྟན་སོ་སོར་ཐར་པའི་མདོ་གདོན་པ་པོ་ཅིག །ཅེས་སྨྲས་པ། ཚེ་དང་ལྡན་པ་རེ་ཞིག་དགེ་སློང་གི་འཁོར་མ་དག་གོ །འདི་ན་

Karma Leksheyling Shedra Collection. Digitization by eGangotri. Funding by MIDF

གནས་བརྟན་གྲིས་སུ་ཞིག་མ་དག་པར་གཟིགས། རེ་ཞིག་ཁྱོད་ཉིད་ཡིན་ནོ། །གནས་བརྟན་གྲིས་བདག་ལ་ཇི་ལྟར་གཟིགས། ལྷའི་མིག་གིས་སོ། །དའདིར་དགེ་སློང་རྣམས་ཀྱིས་ལྷའི་མིག་གིས་མཐོང་ནས་གླེང་བར་བྱེད། དྲན་པར་བྱེད་པ་ནི་ཀྱི་ཧུད་བདག་མ་རུང་ངོ་སྙམ་པའི་སྐབས་དེ་དགེ་སློང་རྣམས་ཀྱིས་བཅོམ་ལྡན་འདས་ལ་གསོལ་བ་དང་། བཅོམ་ལྡན་འདས་ཀྱིས་བཀའ་སྩལ་པ། དགེ་སློང་དག་ལྷའི་མིག་ནི་ཕ་སྣད་དུ་བྱ་བམ་ཡིན་ཏེ། དེ་ལྟ་བས་ན་དགེ་སློང་གིས་ལྷའི་མིག་གིས་བལྟས་ཏེ་དགེ་སློང་ལ་གླེང་བ་དང་དྲན་པར་མི་བྱའོ། །དགེ་སློང་གིས་ལྷའི་མིག་གིས་བལྟས་ཏེ་དགེ་སློང་ལ་གླེང་བ་དང་དྲན་པར་བྱེད་ན་འགལ་ཚབས་ཅན་དུ

༄༅། །འགྱུར་རོ། །ལྷའི་མིག་གིས་ཇི་ལྟ་བར་ལྟའི་ཉ་བས་ཀྱང་དེ་བཞིན་ནོ། །ཡང་དགེ་སློང་དེས་དགེ་འདུན་གྱི་གནས་བརྟན་གྱི་མདུན་དུ་འདུག་ནས་སྨྲས་པ། གནས་བརྟན་སོ་སོར་ཐར་པའི་མདོ་གདོན་པ་སྩོན་ཅིག །དེས་སྨྲས་པ། ཚེ་དང་ལྡན་པ་རེ་ཞིག་དགེ་སློང་གི་འཁོར་མ་དག་གོ །གནས་བརྟན་འདི་ནམ་དག་པ་སུ་ཞིག་ལགས། རེ་ཞིག་ཁྱོད་ཉིད་ཡིན་ནོ། །གནས་བརྟན་ཁྱོད་ཀྱིས་དགེ་འདུན་གྱི་དབུས་སུ་བདག་གི་མགོར་གཏུན་ཤིང་གིས་བརྡེག་པ་ཇིག་སྲིད་ལགས་སམ། ཨེ་མའོ་ཀྱི་ཧུད་ཁྱོད་ཀྱིས་བདག་ལ་ལྷོག་ཏུ་གླེངས་སོ་ཚོག །དེ་ཙང་མི་སྨྲ་བར་འདུག་པའི་སྐབས་དེ་དགེ་སློང་རྣམས་ཀྱིས་བཅོམ་ལྡན་འདས་ལ་གསོལ་བ་དང་།

Karma Leksheyling Shedra Collection. Digitization by eGangotri. Funding by MIDF

བཅོམ་ལྡན་འདས་ཀྱིས་བཀའ་སྩལ་པ། ཤཽག་ཏུ་སློང་བར་བྱ་སྟེ་དགེ་འདུན་གྱི་དབུས་སུ་ནི་མ་ཡིན་ནོ། །གལ་ཏེ་ཤཽག་ཏུ་སློངས་པ
ན་མི་དྲན་ཞེས་ཟེར་ན་དྲན་པར་བྱའོ། །དྲན་པར་བྱས་པ་ལས་གལ་ཏེ་ཁྲོ་བར་བྱེད་ན་སྐབས་འབྱེད་དུ་གཞུག་གོ། །སྐབས་འབྱེད་དུ
བཅུག་པ་ལས་གཞན་ནས་གཞན་དུ་སྒྱུར་བར་བྱེད་ནས་བཅོམ་ལྡན་འདས་ཀྱིས་བཀའ་སྩལ་པ། སྐྲར་མི་གཞུག་གོ། །སྐྲར་མ
བཅུག་ཀྱང་དེ་བཞིན་དུ་གཞན་ནས་གཞན་དུ་བསྒྱུར་ནས་བཅོམ་ལྡན་འདས་ཀྱིས་བཀའ་སྩལ་པ། འདི་གདམས་ངག་དང་། གསོ
སྦྱོང་དང་། དགག་དབྱེ་གཞག་པར་བྱའོ། །ཆོས་མ་ཡིན་པ་གཅིག་དང་ཆོས་ཀྱི་གཅིག་གི་གསོ་སྦྱོང་གཞག་པ་དང་། ཆོས་མ

༄༅། །ཡིན་པའི་གཉིས་དང་ཆོས་ཀྱི་གཉིས་དང་ཆོས་མ་ཡིན་པའི་གསུམ་དང་ཆོས་ཀྱི་གསུམ་དང་། ཆོས་མ་ཡིན་པའི་བཞི་
དང་ཆོས་ཀྱི་བཞི་དང་། ཆོས་མ་ཡིན་པའི་ལྔ་དང་ཆོས་ཀྱི་ལྔ་དང་། ཆོས་མ་ཡིན་པའི་དྲུག་དང་ཆོས་ཀྱི་དྲུག་དང་། ཆོས་མ་ཡིན་
པའི་བདུན་དང་ཆོས་ཀྱི་བདུན་དང་། ཆོས་མ་ཡིན་པའི་བརྒྱད་དང་ཆོས་ཀྱི་བརྒྱད་དང་། ཆོས་མ་ཡིན་པའི་དགུ་དང་ཆོས་ཀྱི་དགུ་
དང་། ཆོས་མ་ཡིན་པའི་བཅུ་དང་ཆོས་ཀྱི་བཅུའི་གསོ་སྦྱོང་གཞག་པའོ། །ཆོས་མ་ཡིན་པའི་གཅིག་དང་ཆོས་ཀྱི་གཅིག་གི་གསོ་
སྦྱོང་གཞག་པ་གང་ཞེ་ན། གཞི་མེད་པའི་ཕྲས་པས་གསོ་སྦྱོང་གཞག་པ་ནི་ཆོས་མ་ཡིན་པའི་གསོ་སྦྱོང་གཞག་པ་ཡིན་ནོ། །གཞི་

Karma Leksheyling Shedra Collection. Digitization by eGangotri. Funding by MIDF

དང་བཅས་པའི་བྲིས་པས་གསོ་སྦྱོང་གཞག་པ་ནི་ཆོས་ཀྱི་གསོ་སྦྱོང་གཞག་པ་ཡིན་ཏེ། འདི་ནི་ཆོས་མ་ཡིན་པའི་གསོ་སྦྱོང་གཅིག
དང་། ཆོས་ཀྱི་གསོ་སྦྱོང་གཞག་པ་གཅིག་ཡིན་ནོ། །ཆོས་མ་ཡིན་པའི་གཉིས་དང་ཆོས་ཀྱི་གཉིས་ཀྱི་གསོ་སྦྱོང་གཞག་པ་གང་ཞེ
ན། གཞི་མེད་པའི་བྲིས་པ་དང་གཞི་མེད་པའི་མ་བྲིས་པས་གསོ་སྦྱོང་གཞག་པ་ནི་ཆོས་མ་ཡིན་པའི་གསོ་སྦྱོང་གཞག་པ་ཡིན་ནོ། །
གཞི་དང་བཅས་པའི་བྲིས་པ་དང་གཞི་དང་བཅས་པའི་མ་བྲིས་པས་གསོ་སྦྱོང་གཞག་པ་ནི་ཆོས་ཀྱི་གསོ་སྦྱོང་གཞག་པ་ཡིན་ཏེ།
འདི་ནི་ཆོས་མ་ཡིན་པའི་གཉིས་དང་ཆོས་ཀྱི་གཉིས་ཀྱི་གསོ་སྦྱོང་གཞག་པ་ཡིན་ནོ། །ཆོས་མ་ཡིན་པའི་གསུམ་དང་ཆོས་ཀྱི་

Karma Leksheyling Shedra Collection. Digitization by eGangotri. Funding by MIDF

༄༅། །གསུམ་གྱི་གསོ་སྦྱོང་གཞག་པ་གང་ཞེ་ན། གཞི་མེད་པའི་བྱས་པ་དང་། གཞི་མེད་པའི་མ་བྱས་པ་དང་། གཞི་མེད་
པའི་བྱས་པ་དང་། མ་བྱས་པས་གསོ་སྦྱོང་གཞག་པ་ནི་ཆོས་མ་ཡིན་པའི་གསོ་སྦྱོང་གཞག་པ་ཡིན་ནོ། །གཞི་དང་བཅས་པའི་
བྱས་པ་དང་། གཞི་དང་བཅས་པའི་མ་བྱས་པ་དང་། གཞི་དང་བཅས་པའི་བྱས་པ་དང་མ་བྱས་པས་གསོ་སྦྱོང་གཞག་པ་ནི་ཆོས་
ཀྱི་གསོ་སྦྱོང་གཞག་པ་ཡིན་ཏེ། འདི་ནི་ཆོས་མ་ཡིན་པ་གསུམ་དང་ཆོས་ཀྱི་གསུམ་གྱི་གསོ་སྦྱོང་གཞག་པ་ཡིན་ནོ། །ཆོས་མ་ཡིན་
པའི་བཞི་དང་ཆོས་ཀྱི་བཞིའི་གསོ་སྦྱོང་གཞག་པ་གང་ཞེ་ན། གཞི་མེད་པའི་ཚུལ་ཁྲིམས་ཉམས་པ་དང་། ལྟ་བ་ཉམས་པ་དང་།

སྤྲོད་པ་ཉམས་པ་དང་འཚོ་བ་ཉམས་པས་གསོ་སྦྱོང་གཞག་པ་ནི་ཆོས་མ་ཡིན་པའི་གསོ་སྦྱོང་གཞག་པ་ཡིན་ནོ། །གཞི་དང་
བཅས་པའི་ཚུལ་ཁྲིམས་ཉམས་པ་དང་། ལྟ་བ་ཉམས་པ་དང་། སྤྲོད་པ་ཉམས་པ་དང་། འཚོ་བ་ཉམས་པས་གསོ་སྦྱོང་གཞག་པ་
ནི་ཆོས་ཀྱི་གསོ་སྦྱོང་གཞག་པ་ཡིན་ཏེ། འདི་ནི་ཆོས་མ་ཡིན་པ་བཞི་དང་། ཆོས་ཀྱི་བཞིའི་གསོ་སྦྱོང་གཞག་པ་ཡིན་ནོ། །ཆོས་མ་
ཡིན་པ་ལྔ་དང་ཆོས་ཀྱི་ལྔའི་གསོ་སྦྱོང་གཞག་པ་གང་ཞེ་ན། གཞི་མེད་པའི་ཕམ་པ་དང་། དགེ་འདུན་ལྷག་མ་དང་།
ལྟུང་བྱེད་དང་། སོ་སོར་བཤགས་པ་དང་། ཉེས་བྱས་ཀྱིས་གསོ་སྦྱོང་གཞག་པ་ནི་ཆོས་མ་ཡིན་པའི་གསོ་སྦྱོང་གཞག་པ་ཡིན་ནོ། །

༄༅། །གཞི་དང་བཅས་པའི་ཕས་ཕམ་པ་དང་། དགེ་འདུན་ལྷག་མ་དང་། ལྟུང་བྱེད་དང་། སོ་སོར་བཤགས་པ་དང་། ཉེས་
བྱས་ཀྱིས་གསོ་སྦྱོང་གཞག་པ་ནི་ཆོས་ཀྱིས་གསོ་སྦྱོང་གཞག་པ་ཡིན་ཏེ། འདི་ནི་ཆོས་མ་ཡིན་པའི་ལྔ་དང་ཆོས་ཀྱི་ལྔའི་གསོ་སྦྱོང་
གཞག་པ་ཡིན་ནོ། །ཆོས་མ་ཡིན་པའི་དྲུག་དང་ཆོས་ཀྱི་དྲུག་གི་གསོ་སྦྱོང་གཞག་པ་གང་ཞེ་ན། གཞི་མེད་པའི་བྱས་པ་དང་།
གཞི་མེད་པའི་མ་བྱས་པ་དང་། གཞི་མེད་པའི་བྱས་པ་དང་། མ་བྱས་པ་དང་། གཞི་མེད་པའི་ལྷག་མ་དང་བཅས་པ་བྱས་པ་དང་།
གཞི་མེད་པའི་ལྷག་མ་དང་བཅས་པ་མ་བྱས་པ་དང་། གཞི་མེད་པའི་ལྷག་མ་དང་བཅས་པ་བྱས་པ་དང་མ་བྱས་པའི་གསོ་སྦྱོང་

Karma Leksheyling Shedra Collection. Digitization by eGangotri. Funding by MIDF

Karma Leksheyling Shedra Collection. Digitization by eGangotri. Funding by MIDF

གཞག་པ་ནི་ཆོས་མ་ཡིན་པའི་གསོ་སྦྱོང་གཞག་པ་ཡིན་ནོ། །གཞི་དང་བཅས་པའི་བྱས་པ་དང་། གཞི་དང་བཅས་པའི་མ་བྱས་
པ་དང་། གཞི་དང་བཅས་པའི་བྱས་པ་དང་། མ་བྱས་པ་དང་། གཞི་དང་བཅས་པའི་ལྟུང་བ་མ་དང་བཅས་པ་བྱས་པ་དང་། གཞི་
དང་བཅས་པའི་ལྟུང་བ་མ་དང་བཅས་པ་མ་བྱས་པ་དང་། གཞི་དང་བཅས་པའི་ལྟུང་བ་མ་དང་བཅས་པ་བྱས་པ་དང་། མ་བྱས་པས་
གསོ་སྦྱོང་གཞག་པ་ནི་ཆོས་ཀྱི་གསོ་སྦྱོང་གཞག་པ་སྟེ། འདི་དག་ནི་ཆོས་མ་ཡིན་པའི་དྲུག་དང་ཆོས་ཀྱི་དྲུག་གི་གསོ་སྦྱོང་གཞག
པ་ཡིན་ནོ། །ཆོས་མ་ཡིན་པའི་བདུན་དང་ཆོས་ཀྱི་བདུན་གྱི་གསོ་སྦྱོང་གཞག་པ་གང་ཞེ་ན། གཞི་མེད་པའི་ཚུལ་ཁྲིམས་ཉམས་

Karma Leksheyling Shedra Collection. Digitization by eGangotri. Funding by MIDF

༄༅། །པ་དང་། ལྟ་བ་ཉམས་པ་དང་། སྤྱོད་པ་ཉམས་པ་དང་། འཚོ་བ་ཉམས་པ་དང་། གཞི་མེད་པའི་མཐོང་བ་དང་།
ཐོས་པ་དང་། དོགས་པས་གསོ་སྦྱོང་གཞག་པ་ནི་ཆོས་མ་ཡིན་པའི་གསོ་སྦྱོང་གཞག་པ་ཡིན་ནོ། །གཞི་དང་བཅས་པའི་ཚུལ་
ཁྲིམས་ཉམས་པ་དང་། ལྟ་བ་ཉམས་པ་དང་། སྤྱོད་པ་ཉམས་པ་དང་། འཚོ་བ་ཉམས་པ་དང་། གཞི་དང་བཅས་པའི་མཐོང་བ་
དང་། ཐོས་པ་དང་། དོགས་པས་གསོ་སྦྱོང་གཞག་པ་ནི་ཆོས་ཀྱི་གསོ་སྦྱོང་གཞག་པ་ཡིན་ཏེ། འདི་དག་ནི་ཆོས་མ་ཡིན་པའི་
བདུན་དང་ཆོས་ཀྱི་བདུན་གྱི་གསོ་སྦྱོང་གཞག་པ་ཡིན་ནོ། །ཆོས་མ་ཡིན་པའི་བརྒྱད་དང་། ཆོས་ཀྱི་བརྒྱད་ཀྱི་གསོ་སྦྱོང་གཞག་པ

Karma Leksheyling Shedra Collection. Digitization by eGangotri. Funding by MIDF

གང་ཞེ་ན། གཞི་མེད་པའི་ཕས་ཕམ་པ་དང་། དགེ་འདུན་ལྷག་མ་དང་། ལྟུང་བྱེད་དང་། སོ་སོར་བཤགས་པ་དང་། ཉེས་བྱས
དང་། གཞི་མེད་པའི་མཐོང་བ་དང་། ཐོས་པ་དང་། དོགས་པས་གསོ་སྦྱོང་གཞག་པ་ནི་ཆོས་མ་ཡིན་པའི་གསོ་སྦྱོང་གཞག་པ
ཡིན་ནོ། །གཞི་དང་བཅས་པའི་ཕས་ཕམ་པ་དང་། དགེ་འདུན་ལྷག་མ་དང་། ལྟུང་བྱེད་དང་། སོ་སོར་བཤགས་པ་དང་། ཉེས
བྱས་དང་། གཞི་དང་བཅས་པའི་མཐོང་བ་དང་། ཐོས་པ་དང་། དོགས་པས་གསོ་སྦྱོང་གཞག་པ་ཡིན་ཏེ། འདི་དག་ནི་ཆོས་མ
ཡིན་པའི་བརྒྱད་དང་། ཆོས་ཀྱི་བརྒྱད་ཀྱི་གསོ་སྦྱོང་གཞག་པ་ཡིན་ནོ། །ཆོས་མ་ཡིན་པའི་དགུ་དང་ཆོས་ཀྱི་དགུའི་གསོ་སྦྱོང་

Karma Leksheyling Shedra Collection. Digitization by eGangotri. Funding by MIDF

༄༅། །གཞན་པ་གང་ཞེ་ན། གཞི་མེད་པའི་བྱས་པ་དང་། གཞི་མེད་པའི་མ་བྱས་པ་དང་། གཞི་མེད་པའི་བྱས་པ་དང་མ་བྱས་པ་དང་། གཞི་མེད་པའི་ལྷག་མ་དང་བཅས་པ་བྱས་པ་དང་། གཞི་མེད་པའི་ལྷག་མ་དང་བཅས་པ་མ་བྱས་པ་དང་། གཞི་མེད་པའི་ལྷག་མ་དང་བཅས་པ་བྱས་པ་དང་མ་བྱས་པ་དང་། གཞི་མེད་པའི་ལྷག་མ་མེད་པ་བྱས་པ་དང་། གཞི་མེད་པའི་ལྷག་མ་མེད་པ་མ་བྱས་པ་དང་། གཞི་མེད་པའི་ལྷག་མ་མེད་པ་བྱས་པ་དང་མ་བྱས་པས་གསོ་སྦྱོང་གཞག་པ་ནི་ཆོས་མ་ཡིན་པའི་གསོ་སྦྱོང་གཞག་པ་ཡིན་ནོ། །གཞི་དང་བཅས་པའི་བྱས་པ་དང་། གཞི་དང་བཅས་པའི་མ་བྱས་པ་དང་། གཞི་དང་བཅས་པའི་བྱས་པ

Karma Leksheyling Shedra Collection. Digitization by eGangotri. Funding by MIDF

དང་མ་བྱས་པ་དང་། གཞི་དང་བཅས་པའི་ལྷག་མ་དང་བཅས་པ་བྱས་པ་དང་། གཞི་དང་བཅས་པའི་ལྷག་མ་དང་བཅས་པ་མ་བྱས་པ་དང་། གཞི་དང་བཅས་པའི་ལྷག་མ་དང་བཅས་པ་བྱས་པ་དང་མ་བྱས་པ་དང་། གཞི་དང་བཅས་པའི་ལྷག་མ་མེད་པ་བྱས་པ་དང་། གཞི་དང་བཅས་པའི་ལྷག་མ་མེད་པ་མ་བྱས་པ་དང་། གཞི་དང་བཅས་པའི་ལྷག་མ་མེད་པ་བྱས་པ་དང་མ་བྱས་པས་གསོ་སྦྱོང་གཞག་པ་ནི་ཆོས་ཀྱི་གསོ་སྦྱོང་གཞག་པ་ཡིན་ཏེ། འདི་དག་ནི་ཆོས་མ་ཡིན་པའི་དགུ་དང་ཆོས་ཀྱི་དགུའི་གསོ་སྦྱོང་གཞག་པ་ཡིན་ནོ། །ཆོས་མ་ཡིན་པའི་བཅུ་དང་ཆོས་ཀྱི་བཅུའི་གསོ་སྦྱོང་གཞག་པ་གང་ཞེ་ན། ཕས་ཕམ་པ་མ་ཡིན། ཕས་ཕམ་

Karma Leksheyling Shedra Collection. Digitization by eGangotri. Funding by MIDF

༄༅། །པའི་གནས་ཀྱི་གླེང་གཞི་མ་ཡིན། བསླབ་པ་སྤོང་བ་མ་ཡིན། བསླབ་པ་སྤོང་བའི་གནས་ཀྱི་གླེང་གཞི་མ་ཡིན། དགེ་
འདུན་སྤོང་བ་མ་ཡིན། དགེ་འདུན་སྤོང་བའི་གནས་ཀྱི་གླེང་གཞི་མ་ཡིན། ཚུལ་ཁྲིམས་ཉམས་པ་མ་ཡིན། ལྟ་བ་ཉམས་པ་མ་ཡིན།
སྤྱོད་པ་ཉམས་པ་མ་ཡིན། འཚོ་བ་ཉམས་པ་མ་ཡིན་ནོ། །ཕས་ཕམ་པ་མ་ཡིན་པ་ཇི་ལྟ་བུ་ཞེ་ན། དགེ་སློང་གིས་རྣམ་པ་གང་དག
དང་། རྟགས་གང་དག་དང་། མཚན་མ་གང་དག་གིས་ཕས་ཕམ་པའི་ལྟུང་བ་འབྱུང་བར་འགྱུར་བའི་རྣམ་པ་དེ་དག་གིས་དེ་ལ་
ཕས་ཕམ་པའི་ལྟུང་བ་བྱུང་བར་མ་མཐོང་ཞིང་། རྟགས་དེ་དག་གིས་མ་ཡིན། མཚན་མ་དེ་དག་གིས་མ་ཡིན་ལ། དེས་མ་མཐོང་

འདུལ། འདུལ་བ་བཞི། བ

བ་དང་། མཐོས་པ་དང་། མི་དོགས་པས་གསོ་སྦྱོང་གཞག་པ་ནི་ཆོས་མ་ཡིན་པའི་གསོ་སྦྱོང་གཞག་པ་ཡིན་ཏེ། དེ་ལྟ་བུ་ནི་ཕས་ཕམ་པ་མ་ཡིན་པའོ། །ཕས་ཕམ་པའི་གཏམ་གྱི་གླེང་གཞི་མ་ཡིན་པ་ཇི་ལྟ་བུ་ཞེ་ན། འདི་ལྟ་སྟེ་དགེ་སློང་རབ་ཏུ་མང་པོ་ཚོགས་ཤིང་འདུས་ལ་གཏམ་སྨྲ་བ་དེ་ཡང་དེ་ལས་བྱུང་བ་མ་ཡིན། དེ་གླེང་བའི་སྐབས་ལ་བབ་པ་མ་ཡིན་ཞིང་དགེ་སློང་དེ་རྣམས་ཀྱང་སྟན་ལས་ལངས་ནས་སོ་སོར་དོང་བ་དང་། དེས་མ་མཐོང་བ་དང་། མཐོས་པ་དང་། མི་དོགས་པས་གསོ་སྦྱོང་གཞག་པ་ནི་ཆོས་མ་ཡིན་པའི་གསོ་སྦྱོང་གཞག་པ་ཡིན་ཏེ། དེ་ལྟ་བུ་ནི་ཕས་ཕམ་པའི་གཏམ་གྱི་གླེང་གཞི་མ་ཡིན་པའོ། །བསླབ་པ་སྤོང་བ་མ་ཡིན

Karma Leksheyling Shedra Collection. Digitization by eGangotri. Funding by MIDF

Karma Leksheyling Shedra Collection. Digitization by eGangotri. Funding by MIDF

༄༅། །པ་ཪྻི་ལྷ་བུ་ཞེ་ན། དགེ་སློང་གིས་རྣམ་པ་གང་དག་དང་། རྟགས་གང་དག་དང་། མཚན་མ་གང་དག་གིས་བསླབ་པ་
སྤོང་བར་བྱེད་པའི་རྣམ་པ་དེ་དག་གིས་དེ་བསླབ་པ་སྤོང་བར་མ་མཐོང་ཞིང་རྟགས་དེ་དག་གིས་མ་ཡིན། མཚན་མ་དེ་དག་གིས་
མ་ཡིན་ལ། དེས་མ་མཐོང་བ་དང་། མ་ཐོས་པ་དང་། མི་དོགས་པས་གསོ་སྦྱོང་གཞག་པ་ནི་ཆོས་མ་ཡིན་པའི་གསོ་སྦྱོང་གཞག
པ་ཡིན་ཏེ། དེ་ལྟ་བུ་ནི་བསླབ་པ་སྤོང་བ་མ་ཡིན་པའོ། །བསླབ་པ་སྤོང་བའི་གཏམ་གྱི་གླེང་གཞི་མ་ཡིན་པ་ཪྻི་ལྷ་བུ་ཞེ་ན། འདི་ལྟ་
སྟེ་དགེ་སློང་རབ་ཏུ་མང་པོ་ཚོགས་ཤིང་འདུས་ལ་གཏམ་སྨྲ་བ་དེ་ཡང་དེ་ལས་བྱུང་བ་མ་ཡིན། དེ་གླེང་བའི་སྐབས་ལ་བབ་བམ་

Karma Leksheyling Shedra Collection. Digitization by eGangotri. Funding by MIDF

ཡིན་ཞིང་དགེ་སློང་དེ་རྣམས་ཀྱང་སྟན་ལས་ལངས་ནས་སོ་སོར་དོང་བ་དང་། དེས་མ་མཐོང་བ་དང་། མ་ཐོས་པ་དང་། མི་དོགས
པར་གསོ་སྦྱོང་གཞག་པ་ནི་ཚེས་མ་ཡིན་པའི་གསོ་སྦྱོང་གཞག་པ་ཡིན་ཏེ། དེ་ལྟ་བུ་ནི་བསླབ་པ་སྤོང་བའི་གཏམ་གྱི་གླེང་གཞི་མ
ཡིན་པའོ། །དགེ་འདུན་སྤོང་བ་མ་ཡིན་པ་ཇི་ལྟ་བུ་ཞེ་ན། དགེ་སློང་གིས་རྣམ་པ་གང་དག་དང་། རྟགས་གང་དག་དང་། མཚན
མ་གང་དག་གིས་དགེ་འདུན་སྤོང་བར་བྱེད་པའི་རྣམ་པ་དེ་དག་གིས་དགེ་འདུན་སྤོང་བར་བྱེད་པར་མ་མཐོང་ཞིང་རྟགས་དེ་དག
གིས་མ་ཡིན། མཚན་མ་དེ་དག་གིས་མ་ཡིན་ལ། དེས་མ་མཐོང་བ་དང་། མ་ཐོས་པ་དང་། མི་དོགས་པས་གསོ་སྦྱོང་གཞག་པ

Karma Leksheyling Shedra Collection. Digitization by eGangotri. Funding by MIDF

༄༅། །ནི་ཆོས་མ་ཡིན་པའི་གསོ་སྦྱོང་གཞག་པ་ཡིན་ཏེ། དེ་ལྟ་བུ་ནི་དགེ་འདུན་སྦྱོང་བ་མ་ཡིན་པའོ། །དགེ་འདུན་སྦྱོང་བའི་
གཏམ་གྱི་གླེང་གཞི་མ་ཡིན་པ་ཇི་ལྟ་བུ་ཞེ་ན། འདི་ལྟ་སྟེ་དགེ་སློང་རབ་ཏུ་མང་པོ་ཚོགས་ཤིང་འདུས་ལ་གཏམ་སླ་བ་དེ་ཡང་དེ་ལས་
བྱུང་བ་མ་ཡིན་ཏེ། དེ་གླེང་བའི་སྐབས་ལ་བབ་པ་མ་ཡིན་ཞིང་དགེ་སློང་དེ་རྣམས་ཀུན་སྟོན་ལས་ལངས་ནས་སོ་སོར་དོང་བ་དང་།
དེས་མ་མཐོང་བ་དང་། མ་ཐོས་པ་དང་། མི་དོགས་པས་གསོ་སྦྱོང་གཞག་པ་ནི་ཆོས་མ་ཡིན་པའི་གསོ་སྦྱོང་གཞག་པ་ཡིན་ཏེ།
དེ་ལྟ་བུ་ནི་དགེ་འདུན་སྦྱོང་བའི་གཏམ་གྱི་གླེང་གཞི་མ་ཡིན་པའོ། །ཚུལ་ཁྲིམས་ཉམས་པ་མ་ཡིན་པ་ཇི་ལྟ་བུ་ཞེ་ན། ཕས་ཕམ་པ་

Karma Leksheyling Shedra Collection. Digitization by eGangotri. Funding by MIDF

བཞི་རྣམས་ལས་གང་ཡང་རུང་བའི་ལྟུང་བ་མ་བྱུང་བར་དགེ་སློང་དེ་ལ་མ་མཐོང་བ་དང་། མ་ཐོས་པ་དང་། མི་དོགས་པར་གསོ་
སྦྱོང་གཞག་པ་ནི་ཆོས་མ་ཡིན་པའི་གསོ་སྦྱོང་གཞག་པ་ཡིན་ཏེ། དེ་ལྟ་བུ་ནི་ཚུལ་ཁྲིམས་ཉམས་པས་མ་ཡིན་པའོ། །ལྟ་བ་ཉམས་པ་
མ་ཡིན་པ་ཇི་ལྟ་བུ་ཞེ་ན། ལྟ་བའི་རྣམ་པ་དྲུག་བཅུ་རྩ་གཉིས་ལས་གང་ཡང་རུང་བའི་ལྟ་བས་མཐོང་བར་མ་ཞེན་པར་དགེ་སློང་དེ་
ལ་མ་མཐོང་བ་དང་། མ་ཐོས་པ་དང་། མི་དོགས་པར་གསོ་སྦྱོང་གཞག་པ་ནི་ཆོས་མ་ཡིན་པའི་གསོ་སྦྱོང་གཞག་པ་ཡིན་ཏེ།
དེ་ལྟ་བུ་ནི་ལྟ་བ་ཉམས་པས་མ་ཡིན་པའོ། །སྤྱོད་པ་ཉམས་པས་མ་ཡིན་པ་ཇི་ལྟ་བུ་ཞེ་ན། བསླབ་པའི་གཞི་རྗེས་སུ་མཐུན་ཞིང་འཚམ་

༄༅། །པའི་ཚིག་གི་ལམ་དག་གིས་སྨྲས་ན་ཡང་དག་པར་སྒྲུབ་པ་དེ་ལ་དགེ་སློང་གིས་མ་མཐོང་བ་དང་། མ་ཐོས་པ་དང་།
མི་དོགས་པར་གསོ་སྦྱོང་གཞག་པ་ནི་ཆོས་མ་ཡིན་པའི་གསོ་སྦྱོང་གཞག་པ་ཡིན་ཏེ། དེ་ལྟ་བུ་ནི་སྦྱོང་བ་ཉམས་པས་ཡིན་པའོ། །
འཚོ་བ་ཉམས་པས་ཡིན་པ་ཇི་ལྟ་བུ་ཞེ་ན། དེའི་འཚོ་བ་ཡོངས་སུ་དག་པ་ཡིན་ན། དེ་ལ་དགེ་སློང་གིས་མ་མཐོང་བ་དང་། མ་ཐོས་
པ་དང་། མི་དོགས་པར་གསོ་སྦྱོང་གཞག་པ་ནི་ཆོས་མ་ཡིན་པའི་གསོ་སྦྱོང་གཞག་པ་ཡིན་ཏེ། དེ་ལྟ་བུ་ནི་འཚོ་བ་ཉམས་པས་
ཡིན་པའོ། །དཀར་པོའི་ཕྱོགས་ལ་ཕས་ཕམ་པ་ཡིན་པ་དང་། ཕས་ཕམ་པའི་གནས་ཀྱི་གླེང་གཞི་ཡིན་པ་དང་། བསླབ་པ་སྤོང་

འདུལ

བ་ཡིན་པ་དང་། བསླབ་པ་སྦྱོང་བའི་གཏམ་གྱི་གླེང་གཞི་ཡིན་པ་དང་། དགེ་འདུན་སྦྱོང་བ་ཡིན་པ་དང་། དགེ་འདུན་སྦྱོང་བའི་
གཏམ་གྱི་གླེང་གཞི་ཡིན་པ་དང་། ཚུལ་ཁྲིམས་ཉམས་པ་ཡིན་པ་དང་། ལྟ་བ་ཉམས་པ་ཡིན་པ་དང་། སྤྱོད་པ་ཉམས་པ་ཡིན་པ
དང་། འཚོ་བ་ཉམས་པ་ཡིན་ནོ། །ཕས་ཕམ་པ་ཡིན་པ་ཇི་ལྟ་བུ་ཞེ་ན། དགེ་སློང་གིས་རྣམ་པ་གང་དག་དང་། རྟགས་གང་དག
དང་། མཚན་མ་གང་དག་གིས་ཕས་ཕམ་པའི་ལྟུང་བ་བྱུང་བའི་རྣམ་པ་དེ་དག་དང་། རྟགས་དེ་དག་དང་། མཚན་མ་དེ་དག
གིས་དེ་ཕས་ཕམ་པའི་ལྟུང་བ་བྱུང་བར་མཐོང་ལ། དེས་མཐོང་བ་དང་། ཐོས་པ་དང་། དོགས་པས་གསོ་སྦྱོང་གཞག་པ་ནི་ཆོས

ཐ་བརྒྱ་ར་བདུན

༄༅། །ཀྱི་གསོ་སྦྱོང་གཞག་པ་ཡིན་ཏེ། དེ་ལྟ་བུ་ནི་ཕས་ཕམ་པ་ཡིན་ནོ། ཕས་ཕམ་པའི་གནས་ཀྱི་གླེང་གཞི་ཡིན་པ་ཇི་ལྟ་
བུ་ཞེ་ན། འདི་ལྟ་སྟེ་དགེ་སློང་རབ་ཏུ་མང་པོ་ཚོགས་ཤིང་འདུས་ལ་གནས་སྨྲ་བ་དེ་ཡང་དེ་ལས་བྱུང་བ་ཡིན། དེ་གླེང་བའི་སྐབས་
ལ་བབ་པ་ཡིན་ཞིང་དགེ་སློང་དེ་རྣམས་ཀྱང་དེ་བཞིན་དུ་འདུག་བཞིན་ལ། དེས་མཐོང་བ་དང་། ཐོས་པ་དང་། དོགས་པས་གསོ་
སྦྱོང་གཞག་པ་ནི་ཆོས་ཀྱི་གསོ་སྦྱོང་གཞག་པ་ཡིན་ཏེ། དེ་ལྟ་བུ་ནི་ཕས་ཕམ་པའི་གནས་ཀྱི་གླེང་གཞི་ཡིན་ནོ། །བསླབ་པ་སྤོང་བ་
ཡིན་པ་ཇི་ལྟ་བུ་ཞེ་ན། དགེ་སློང་གིས་རྣམ་པ་གང་དག་དང་། རྟགས་གང་དག་དང་། མཚན་མ་གང་དག་གིས་བསླབ་པ་སྤོང་

Karma Leksheyling Shedra Collection. Digitization by eGangotri. Funding by MIDF

འདུལ། འདུལ་བ་བཞི། པ

བར་བྱེད་པའི་ཉམས་པ་དེ་དག་དང་། རྟགས་དེ་དག་དང་། མཚན་མ་དེ་དག་གིས་དེ་བསླབ་པ་སྦྱོང་བར་བྱེད་པར་མཐོང་ལ། དེས་
མཐོང་བ་དང་། ཐོས་པ་དང་། དོགས་པས་གསོ་སྦྱོང་གཞག་པ་ནི་ཆོས་ཀྱི་གསོ་སྦྱོང་གཞག་པ་ཡིན་ཏེ། དེ་ལྟ་བུ་ནི་བསླབ་པ་སྦྱོང་
བ་ཡིན་ནོ།། །བསླབ་པ་སྦྱོང་བའི་གཏམ་གྱི་གླེང་གཞི་ཡིན་པ་ཇི་ལྟ་བུ་ཞེ་ན། འདི་ལྟ་སྟེ་དགེ་སློང་རབ་ཏུ་མང་པོ་ཚོགས་ཤིང་འདུས་
ལ་གཏམ་སྨྲ་བ་དེ་ཡང་དེ་ལས་བྱུང་བ་ཡིན་ཏེ། དེ་གླེང་བའི་སྐབས་ཡིན་ཞིང་། དགེ་སློང་དེ་ཉམས་ཀྱང་དེ་བཞིན་དུ་འདུག་བཞིན་
ལ། དེས་མཐོང་བ་དང་། ཐོས་པ་དང་། དོགས་པས་གསོ་སྦྱོང་གཞག་པ་ནི་ཆོས་ཀྱི་གསོ་སྦྱོང་གཞག་པ་ཡིན་ཏེ། དེ་ལྟ་བུ་ནི་

༄༅། །བསླབ་པ་སྐྱོང་བའི་གཏམ་ཀྱི་གླེང་གཞི་ཡིན་ནོ། །དགེ་འདུན་སྐྱོང་བ་ཡིན་པ་ཇི་ལྟ་བུ་ཞེ་ན། དགེ་སློང་གིས་ཉམ་པ་
གང་དག་དང་། རྟགས་གང་དག་དང་། མཚན་མ་གང་དག་གི་དགེ་འདུན་སྐྱོང་བར་བྱེད་པའི་ཉམ་པ་དེ་དག་དང་། རྟགས་དེ་
དག་དང་། མཚན་མ་དེ་དག་གིས་དགེ་འདུན་སྐྱོང་བར་བྱེད་པར་མཐོང་ལ། དེས་མཐོང་བ་དང་། ཐོས་པ་དང་དོགས་པས་གསོ་
སྦྱོང་གཞག་པ་ནི་ཆོས་ཀྱི་གསོ་སྦྱོང་གཞག་པ་ཡིན་ཏེ། དེ་ལྟ་བུ་ནི་དགེ་འདུན་སྐྱོང་བ་ཡིན་ནོ། །དགེ་འདུན་སྐྱོང་བའི་གཏམ་ཀྱི་
གླེང་གཞི་ཡིན་པ་ཇི་ལྟ་བུ་ཞེ་ན། འདི་ལྟ་སྟེ་དགེ་སློང་རབ་ཏུ་མང་པོ་ཚོགས་ཤིང་འདུས་ལ་གཏམ་སྣ་བ་དེ་ཡང་དེ་ལས་བྱུང་བ་ཡིན།

ཐུ་བརྒྱ་ར་བརྒྱད

YESHE DE 1135 DHARMA

འདུལ། འདུལ་བ་བཞི། བ

དེ་གླེང་བའི་སྐབས་ལ་བབ་པ་ཡིན་ཞིང་། དགེ་སློང་དེ་རྣམས་ཀྱང་དེ་བཞིན་དུ་འདུག་བཞིན་ལ། དེས་མཐོང་བ་དང་། ཐོས་པ་
དང་། དོགས་པས་གསོ་སྦྱོང་གཞག་པ་ནི་ཆོས་ཀྱི་གསོ་སྦྱོང་གཞག་པ་ཡིན་ཏེ། དེ་ལྟ་བུ་ནི་དགེ་འདུན་སྡོང་བའི་གཏམ་གྱི་གླེང་
གཞི་ཡིན་ནོ། །ཚུལ་ཁྲིམས་ཉམས་པ་ཡིན་པ་ཇི་ལྟ་བུ་ཞེ་ན། ཕས་ཕམ་པ་བཞི་ལས་གང་ཡང་རུང་བའི་ལྟུང་བ་བྱུང་བར་གྱུར་ལ།
དེ་ལ་དགེ་སློང་གིས་མཐོང་བ་དང་། ཐོས་པ་དང་། དོགས་པས་གསོ་སྦྱོང་གཞག་པ་ནི་ཆོས་ཀྱི་གསོ་སྦྱོང་གཞག་པ་ཡིན་ཏེ།
དེ་ལྟ་བུ་ནི་ཚུལ་ཁྲིམས་ཉམས་པ་ཡིན་ནོ། །ལྟ་བ་ཉམས་པ་ཡིན་པ་ཇི་ལྟ་བུ་ཞེ་ན། ལྟ་བའི་རྣམ་པ་དྲུག་བཅུ་རྩ་གཉིས་ལས་གང་

DHARMA 1136 YESHE DE

Karma Leksheyling Shedra Collection. Digitization by eGangotri. Funding by MIDF

༄༅། །ཡང་ཟུང་བའི་ལྷ་བར་མཚོན་པར་ཞེན་པར་གྱུར་ལ། དེ་ལ་དགེ་སློང་གིས་མཐོང་བ་དང་། ཐོས་པ་དང་། དོགས་པས་
གསོ་སྦྱོང་གཞག་པ་ནི་ཆོས་ཀྱི་གསོ་སྦྱོང་གཞག་པ་ཡིན་ཏེ། དེ་ལྟ་བུ་ནི་ལྟ་བ་ཉམས་པ་ཡིན་ནོ། །སྤྱོད་པ་ཉམས་པ་ཡིན་པ་ཇི་ལྟ་
བུ་ཡིན་ཞེ་ན། བསླབ་པའི་རྗེས་སུ་མཐུན་ཞིང་འཚམ་པའི་ཆོག་གི་ལམ་དག་གིས་སླུས་ན་ཡང་དག་པ་མི་སྒྲུབ་པ་དེ་ལ་དགེ་སློང་
གིས་མཐོང་བ་དང་། ཐོས་པ་དང་། དོགས་པས་གསོ་སྦྱོང་གཞག་པ་ནི་ཆོས་ཀྱི་གསོ་སྦྱོང་གཞག་པ་ཡིན་ཏེ། དེ་ལྟ་བུ་ནི་སྤྱོད་པ་
ཉམས་པ་ཡིན་ནོ། །འཚོ་བ་ཉམས་པ་ཡིན་པ་ཇི་ལྟ་བུ་ཞེ་ན། དེའི་འཚོ་བ་མ་དག་པར་གྱུར་ལ། དེ་ལ་དགེ་སློང་གིས་མཐོང་བ་དང་།

ཐོས་པ་དང་། ངོགས་པས་གསོ་སྦྱོང་གཞག་པ་ནི་ཆོས་ཀྱི་གསོ་སྦྱོང་གཞག་པ་ཡིན་ཏེ། དེ་ལྟ་བུ་ནི་འཚོ་བ་ཉམས་པ་ཡིན་ཏེ།
འདི་དག་ནི་ཆོས་མ་ཡིན་པའི་བཙུ་དང་ཆོས་ཀྱི་བཙུའི་གསོ་སྦྱོང་གཞག་པ་ཡིན་ནོ། །གསོ་སྦྱོང་གཞག་པ་ཇི་ལྟ་བ་བཞིན་དུ་དགག
དབྱེ་གཞག་པ་ཡང་དེ་བཞིན་ནོ། །དགེ་སློང་དག་དགེ་འདུན་ནི་ལྔ་པོ་འདི་དག་ཡིན་ཏེ། ལྔ་གང་ཞེ་ན། ངོ་ཚ་མེད་པའི་དགེ་འདུན
དང་། ལུག་ལྟ་བུར་ལྐུགས་པའི་དགེ་འདུན་དང་། ཚོགས་ཀྱི་དགེ་འདུན་དང་། ཀུན་རྫོབ་ཀྱི་དགེ་འདུན་དང་། དོན་དམ་པའི་དགེ
འདུན་ནོ། །ངོ་ཚ་མེད་པའི་དགེ་འདུན་གང་ཞེ་ན། གང་ན་དགེ་སློང་ཐམས་ཅད་ཚུལ་ཁྲིམས་འཆལ་ཞིང་སྡིག་པའི་ཆོས་དང་

Karma Leksheyling Shedra Collection. Digitization by eGangotri. Funding by MIDF

༄༅། །ལྡན་པའོ། །ལུག་ལྟར་ལྐུགས་པའི་དགེ་འདུན་གང་ཞེ་ན། གང་ན་མདོ་སྡེ་འཛིན་པ་མ་ཡིན། འདུལ་བ་འཛིན་པ་མ་
ཡིན། མ་མོ་འཛིན་པ་མ་ཡིན་པའོ། །ཚོགས་ཀྱི་དགེ་འདུན་གང་ཞེ་ན། གང་ན་ཚོགས་དང་འབྲེལ་བས་ལས་རྣམས་བྱེད་པའོ། །
ཀུན་རྫོབ་ཀྱི་དགེ་འདུན་གང་ཞེ་ན། སོ་སོའི་སྐྱེ་བོ་དགེ་བ་དང་ལྡན་པ་ཐམས་ཅད་དོ། །དོན་དམ་པའི་དགེ་འདུན་གང་ཞེ་ན། སློབ་
པ་དང་མི་སློབ་པའི་སྐྱེས་བུ་གང་ཟག་བརྒྱད་དོ། །དེ་ལ་དགེ་འདུན་གོང་མ་གསུམ་པོ་ངོ་ཚ་མེད་པའི་དགེ་འདུན་དང་། ལུག་ལྟར་
ལྐུགས་པའི་དགེ་འདུན་དང་། ཚོགས་ཀྱི་དགེ་འདུན་གང་དག་ཡིན་པ་འདི་དག་གིས་ནི་ཆོས་མ་ཡིན་པའི་ལས་བྱེད་པ་འཕོབ་བོ། །

Karma Leksheyling Shedra Collection. Digitization by eGangotri. Funding by MIDF

ཀུན་རྫོབ་ཀྱི་དགེ་འདུན་གང་ཡིན་པ་འདིས་ནི་ཆོས་ཀྱི་ལས་དང་ཆོས་མ་ཡིན་པའི་ལས་བྱེད་པ་འཕྲོབ་བོ། །དོན་དམ་པའི་དགེ་
འདུན་གང་ཡིན་པ་འདིས་ནི་ཆོས་མ་ཡིན་པའི་ལས་བྱེད་པ་མི་འཕྲོབ་བོ། །གསོ་སྦྱོང་གཞག་པའི་གཞི་རྫོགས་སོ།། །།འདུལ་བ་
གཞི། བམ་པོ་བདུན་བཅུ་བཞི་པ། གནས་མལ་གྱི་གཞིའི་སྡོམ་ལ། ཤཱཀྱ་མིན་པའི་ལྷ་སྡེ་དང་། མགོན་མེད་དགེ་འདུན་གང་ཟག་
གི །དངོས་པོ་བཅོམ་པའི་ཕྱིར་དང་ནི། །ག་ཤིབས་པ་ཡི་ནི་ས་དང་ནི། །དགོན་པ་ཆོས་གོས་སྣམ་པ་དང་། དགོན་པ་གནས
བརྟན་ཉིད་པ་དང་། །བརྒྱད་པོ་དག་ནི་ཕྱི་མ་ཡིན་ན། །སངས་རྒྱས་བཅོམ་ལྡན་འདས་རྒྱལ་བུ་རྒྱལ་བྱེད་ཀྱི་ཚལ་མགོན་མེད་ཟས

༄༅། །སྦྱིན་གྱི་ཀུན་དགའ་ར་བ་ན་བཞུགས་སོ། །དེའི་ཚེ་དགེ་སློང་རབ་ཏུ་མང་པོ་དག་བསྙེན་བཀུར་གྱི་གནས་སུ་ཚོགས་
ཤིང་འདུས་ནས་འདི་ལྟ་བུའི་སྐབས་ཀྱི་གཏམ་དག་སླེང་བར་བྱེད་དེ། ཚེ་དང་ལྡན་པ་དག་བདག་ཅག་གིས་སུ་ཞིག་ལ་བསྙེན་
བཀུར་བྱ། བླ་མར་བྱ། རྗེད་པར་བྱ། མཆོད་པར་བྱ། བདག་ཅག་གིས་སུ་ཞིག་ལ་མངོན་དུ་སྨྲ་བ་དང་། ཕྱག་དང་། ལྡང་བ་
དང་། ཐལ་མོ་སྦྱར་བ་དང་། གདུང་པ་བྱ། བདག་ཅག་གི་ནང་ན་སུ་ཞིག་སྟན་གྱི་ཕྲོགས་མ་དང་། བཏུང་བའི་ཕྲོགས་མ་དང་། བསོད་
སྙོམས་ཀྱི་ཕྲོགས་མ་ཡོངས་སྤྱོད་པར་འོས། དེ་ན་ཁ་ཅིག་གིས་འདི་སྐད་ཅེས་སྨྲས་སོ། །ཤཱཀྱ་ལས་རབ་ཏུ་བྱུང་བ་གང་ཡིན་པའོ། །

ཐ་བརྒྱ་དོན་གཅིག

DHARMA 1141 YESHE DE

འདུལ། འདུལ་བ་ཁྲི། བ

ཁ་ཅིག་གིས་འདི་སྐད་ཅེས་སོ། །བྲམ་ཟེ་ལས་རབ་ཏུ་བྱུང་བ་གང་ཡིན་པའོ། །གཞན་དག་ན་རེ་རྒྱལ་རིགས་ལས་རབ་ཏུ་བྱུང་བ་
གང་ཡིན་པའོ། །གཞན་དག་ན་རེ་རྗེའུ་རིགས་ལས་རབ་ཏུ་བྱུང་བ་གང་ཡིན་པའོ། །གཞན་དག་ན་རེ་དམངས་རིགས་ལས་རབ་ཏུ་
བྱུང་བ་གང་ཡིན་པའོ། །གཞན་དག་ན་རེ་རིགས་ངན་པ་མ་ཡིན་པ་མཐོན་པོ་ལས་རབ་ཏུ་བྱུང་བ་དང་། བགྲེན་པ་མ་ཡིན་པ་ཕྱུག་
པོའི་རིགས་ལས་རབ་ཏུ་བྱུང་བ་གང་ཡིན་པའོ། །གཞན་དག་ན་རེ་གཟུགས་བཟང་པོ་བལྟ་ན་སྡུག་པ་མཛེས་པ་དང་། ཚིག་
བཟང་པོ་ཚིག་ལ་མཁས་པ་དང་ལྡན་པ་དང་། ཤེས་ཉེན་ཅན་བསོད་ནམས་ཆེ་བ་དང་། མདོ་སྡེ་འཛིན་པ། འདུལ་བ་འཛིན་པ།

Karma Leksheyling Shedra Collection. Digitization by eGangotri. Funding by MIDF

Karma Leksheyling Shedra Collection. Digitization by eGangotri. Funding by MIDF

༄༅། །མ་མོ་འཛིན་པ། ཐོས་པ་མང་བ། ཆོས་སྨྲ་བ། གནས་བརྟན་རྒྱལ་པོར་འོས་པ་དང་། དགོན་པ་པ་དང་། ཆོས་གོས་གསུམ་པ་དང་། ཕྱིང་པ་ཅན་དང་། ཕྱག་དར་ཁྲོད་པ་དང་། བསོད་སྙོམས་པ་དང་། བསོད་སྙོམས་མི་འདམ་པ་དང་། སྟན་གཅིག་པ་དང་། ཟས་ཕྱིས་མི་ལེན་པ་དང་། ཤིང་དྲུང་པ་དང་། དུར་ཁྲོད་པ་དང་། བླ་གབ་མེད་པ་དང་། ཚོགས་བུ་པ་དང་། གཞི་ཇི་བཞིན་པ་གང་ཡིན་པ་དང་། མི་རྟག་པའི་འདུ་ཤེས་ཐོབ་པ་གང་ཡིན་པ་ཞེས་བྱ་བ་ནས་རྣམ་པར་ཐར་པ་བརྒྱད་ལ་བསམ་གཏན་པའི་དགྲ་བཅོམ་པ་གང་ཡིན་པ་ཞེས་བྱ་བའི་བར་གོང་མ་བཞིན་དུའོ། །གཞན་དག་གིས་འདི་སྐད་ཅེས་སྨྲས་སོ། །ཆོ་དང་

Karma Leksheyling Shedra Collection. Digitization by eGangotri. Funding by MIDF

ལྡན་པ་དག་བདག་ཅག་ཐམས་ཅད་ནི་འདི་ལྟ་སྟེ། སོ་སོར་བརྟགས་པས་མི་མཐུན་པ་ཡིན་གྱིས་ཚུར་བདག་ཅག་བཅོམ་ལྡན་འདས་
གདན་བ་དེར་དོང་སྟེ་ཕྱིན་པ་དང་བཅོམ་ལྡན་འདས་ལ་དོན་འདི་ཞུས་ལ། བཅོམ་ལྡན་འདས་ཀྱིས་ཇི་སྐད་ལུང་བསྟན་པ་དེ་བཞིན་
དུ་འདི་བདག་ཅག་གིས་གཟུང་བར་བགྱིའོ། །དེ་ནས་དགེ་སློང་རབ་ཏུ་མང་པོ་བཅོམ་ལྡན་འདས་ག་ལ་བ་དེར་དོང་སྟེ་ཕྱིན་པ་དང་།
བཅོམ་ལྡན་འདས་ཀྱི་ཞབས་གཉིས་ལ་མགོ་བོས་ཕྱག་འཚལ་ཏེ་ཕྱོགས་གཅིག་ཏུ་འདུག་གོ །ཕྱོགས་གཅིག་ཏུ་འདུག་ནས་
བཅོམ་ལྡན་འདས་ལ་དགེ་སློང་རབ་ཏུ་མང་པོས་འདི་སྐད་ཅེས་གསོལ་ཏོ། །བཙུན་པ་བསྙེན་བཀུར་གྱི་གནས་འདིར་བདག་ཅག་

ཐ་བརྒྱ་དོན་གསུམ

༄༅། །དགེ་སློང་རབ་ཏུ་མང་པོ་ཚོགས་ཤིང་འདུས་ནས་འདི་ལྟ་བུའི་སྐབས་ཀྱི་གཏམ་དག་གླེངས་ཏེ་ཞེས་བྱ་བ་ནས། བཅོམ་
ལྡན་འདས་ཀྱིས་ཇི་སྐད་ལུང་བསྟན་པ་དེ་བཞིན་དུ་འདི་དག་བདག་ཅག་གིས་གཟུང་བར་བགྱིའོ་ཞེས་བྱ་བའི་བར་གོང་མ་བཞིན་
དུའོ། །བཙུན་པ་བཅོམ་ལྡན་འདས་ལ་བདག་ཅག་དོན་འདི་ཞུ་ལགས་ཏེ། བདག་ཅག་གིས་གང་ལ་བསྙེན་བཀུར་བགྱི། བླ་མར་
བགྱི། རྗེད་པར་བགྱི། མཆོད་པར་བགྱི་ཞེས་བྱ་བ་ནས། ཕྲོག་མར་བསོད་སྙོམས་ཡོངས་སྤྱད་པར་བགྱི་ཞེས་བྱ་བའི་བར་གོང་མ་
བཞིན་དུའོ། །བཅོམ་ལྡན་འདས་ཀྱིས་བཀའ་སྩལ་པ། དགེ་སློང་དག་ཁྱེད་ཀྱིས་ཆེས་རྒན་པ་ལ་བསྙེན་བཀུར་བྱ། བླ་མར་བྱ།

DHARMA 1145 YESHE DE

རྗེད་པར་བྱ། མཆོད་པར་བྱ། མངོན་དུ་སྟ་བ་དང་། ཕྱག་དང་། ལྡང་བ་དང་། ཐལ་མོ་སྦྱར་བ་དང་། གདུང་བའི་ལས་བྱོ། །
དེ་ནི་ཁྱིད་ཅག་གི་སྟན་གྱི་ཕྱོག་མ་དང་། བཀུར་བའི་ཕྱོག་མ་དང་། བསོད་སྙོམས་ཀྱི་ཕྱོག་མ་ཡོངས་སྤྱོད་པར་འོས་པ་ཡིན་ནོ། །
བཅོམ་ལྡན་འདས་ཀྱིས་དགེ་སློང་དག་ཁྱིད་ཀྱིས་ཚེས་བརྟན་པ་ལ་བསྙེན་བཀུར་བྱ་ཞེས་བྱ་བ་ནས་བསོད་སྙོམས་ཀྱི་ཕྱོག་མ་ཡོངས་
སྤྱོད་པར་བྱའོ་ཞེས་བྱ་བའི་བར་གོང་མ་བཞིན་དུ་གསུངས་པ་དང་། དགེ་སློང་རྣམས་ཀྱིས་ཁྱིམ་པ་རྒན་པ་དག་ལ་བསྙེན་བཀུར་
བྱེད། བླ་མར་བྱེད། རྗེད་པར་བྱེད། མཆོད་པར་བྱེད་པ་ན་བྲམ་ཟེ་དང་ཁྱིམ་བདག་དང་པ་ཙན་རྣམས་སྨོད་པར་བྱེད། གཞོགས་

Karma Leksheyling Shedra Collection. Digitization by eGangotri. Funding by MIDF

༄༅། །འཁྲུས་བྱེད། ཁ་ཟེར་བར་བྱེད་དེ། འཕགས་པ་དགེ་བདག་ཅག་ནི་འདོད་པ་ལ་སྤྱོད་པ་ལགས། འདོད་པའི་འདམ་དུ་བྱིང་བ་ལགས་ན་ཅིའི་སླད་དུ་ཁྱེད་བདག་ཅག་ལ་བསྙེན་བཀུར་བགྱིད་ཅེས་པའི་སྐབས་དེ་དགེ་སློང་རྣམས་ཀྱིས་བཅོམ་ལྡན་འདས་ལ་གསོལ་བ་དང་། བཅོམ་ལྡན་འདས་ཀྱིས་བཀའ་སྩལ་པ། དགེ་སློང་དག་ངས་རབ་ཏུ་བྱུང་བ་རྣམས་ལ་དགོངས་ཏེ་གསུངས་པ་ཡིན་གྱི། ཁྱིམ་པ་རྣམས་ལ་ནི་མ་ཡིན་ནོ། །དགེ་སློང་རྣམས་ཀྱིས་གཞན་ལྔ་སྙིགས་ཅན་ཆན་པ་དག་མཐོང་ནས་བསྙེན་བཀུར་བྱེད། བླམར་བྱེད། རྗེད་པར་བྱེད། མཆོད་པར་བྱེད་ནས་བཅོམ་ལྡན་འདས་ཀྱིས་བཀའ་སྩལ་པ། དགེ་སློང་དག་ངས

Karma Leksheyling Shedra Collection. Digitization by eGangotri. Funding by MIDF

ཆོས་འདི་པ་རྣམས་ལ་དགོངས་ཏེ་གསུངས་པ་ཡིན་གྱི་ཕྱི་རོལ་པ་རྣམས་ལ་ནི་མ་ཡིན་ནོ། །དེ་རྣམས་ཀྱིས་རབ་ཏུ་བྱུང་བའི་དགེ
ཚུལ་ཆེན་པོ་དག་མཐོང་ནས་བསྙེན་བཀུར་བྱེད། བླ་མར་བྱེད། རྗེད་པར་བྱེད། མཆོད་པར་བྱེད་ནས་བཅོམ་ལྡན་འདས་ཀྱིས
བཀའ་སྩལ་པ། དགེ་སློང་དག་ངས་བསྙེན་པར་རྫོགས་པ་རྣམས་ལ་དགོངས་ནས་གསུངས་པ་ཡིན་གྱི། དགེ་ཚུལ་རྣམས་ལ་ནི་མ
ཡིན་ནོ། །དེ་རྣམས་ཀྱིས་ཆེན་པོ་གསར་དུ་བསྙེན་པར་རྫོགས་པ་དག་ལ་བསྙེན་བཀུར་བྱེད། བླ་མར་བྱེད། རྗེད་པར་བྱེད།
མཆོད་པར་བྱེད་ནས་བཅོམ་ལྡན་འདས་ཀྱིས་བཀའ་སྩལ་པ། ཕན་ཚུན་ལོའི་དང་པོ་དྲིས་ནས་ཕྱག་བྱའོ། །དེ་རྣམས་ཀྱིས་དྲིས་པ

Karma Leksheyling Shedra Collection. Digitization by eGangotri. Funding by MIDF

༄༅། །ལས་ན་ཚོད་ཀྱིས་ལོ་སྨྲས་པ་དང་བཅོམ་ལྡན་འདས་ཀྱིས་བཀའ་སྩལ་པ། བསྙེན་པར་རྫོགས་པའི་ལོའི་དང་པོ་དྲི་བར་
བྱའོ། །དགེ་སློང་རྣམས་ཀྱིས་ཇི་ལྟར་དྲི་བ་མ་ཤེས་ནས་བཅོམ་ལྡན་འདས་ཀྱིས་བཀའ་སྩལ་པ། རེ་ཞིག་དང་པོར་དུས་ཚིགས་དྲི་
བར་བྱའོ། །དགེ་སློང་རྣམས་ཀྱིས་དུས་ཚིགས་དུ་ཡིན་པ་མི་ཤེས་ནས་བཅོམ་ལྡན་འདས་ཀྱིས་བཀའ་སྩལ་པ། དགེ་སློང་དག་དུས་
ཚིགས་ནི་ལྔ་པོ་འདི་དག་ཡིན་ཏེ། དགུན་དང་། སོས་ཀ་དང་། དབྱར་དང་། དབྱར་ཐུང་ངུ་དང་། དབྱར་རིང་པོའོ། །དེ་ལ་ཟླ་བ་
བཞི་ནི་དགུན་ནོ། །ཟླ་བ་བཞི་ནི་སོས་ཀ་ཡིན་ནོ། །ཟླ་བ་གཅིག་ནི་དབྱར་ཡིན་ནོ། །ཉིན་ཞག་གཅིག་ནི་དབྱར་ཐུང་ངུ་ཡིན་ནོ། །

ཟླ་བ་གསུམ་དུ་ཞག་གཅིག་གིས་མཚང་བ་ནི་དབྱར་རིང་པོ་ཡིན་ཏེ། དེ་ལྟར་དུས་ཚིགས་དེ་བརྗོད་ནས་སྤྱར་བསྙེན་པར་རྫོགས་པ་
གང་ཡིན་པ་དེ་ལ་ཕྱག་བྱའོ། །དགེ་སློང་དག་གཞན་ཡང་ཕྱག་བྱ་བ་ནི་བཞི་སྟེ། བཞི་གང་ཞེ་ན། རེ་ཞིག་འཇིག་རྟེན་ལྷ་དང་
བཅས་པ། བདུད་དང་བཅས་པ། ཚངས་པ་དང་བཅས་པ་དང་། དགེ་སྦྱོང་དང་བྲམ་ཟེ་དང་བཅས་པའི་སྐྱེ་དགུ་དང་། ལྷ་དང་
མིར་བཅས་པས་ཕྱག་བྱ་བ་དེ་བཞིན་གཤེགས་པ་དགྲ་བཅོམ་པ་ཡང་དག་པར་རྫོགས་པའི་སངས་རྒྱས་དང་། ཁྱིམ་པ་ཐམས་
ཅད་ཀྱིས་ཕྱག་བྱ་བ་རབ་ཏུ་བྱུང་བ་དང་། བསྙེན་པར་རྫོགས་པ་ཐམས་ཅད་ཀྱིས་ཕྱག་བྱ་བ་ནི་སྤྱར་བསྙེན་པར་རྫོགས་པ་ཡིན་ནོ། །

Karma Leksheyling Shedra Collection. Digitization by eGangotri. Funding by MIDF

༄༅། །དགེ་སློང་མ་མ་གཏོགས་ཏེ། དེ་ནི་བསྙེན་པར་རྫོགས་ནས་ལོ་བརྒྱ་ལོན་ཀྱང་དེ་རིང་བསྙེན་པར་རྫོགས་པའི་དགེ་སློང་ལ་ཕྱག་བྱ་བ་ཡིན་ནོ། །བསྙེན་པར་མ་རྫོགས་པ་ཐམས་ཅད་ཀྱིས་ཕྱག་བྱ་བ་བསྙེན་པར་རྫོགས་པའོ། །ཕྱག་མི་བྱ་བ་བཅུ་སྟེ། བཅུ་གང་ཞེ་ན། སྤོ་བ་དང་། གཞི་ནས་སྤོ་བ་དང་། སྤོ་བ་སྤྱོད་པ་དང་། མགུ་བར་བྱ་བ་སྤྱོད་པ་དང་། མགུ་བར་བྱ་བ་སྤྱོད་པ་དང་། མ་མཐོང་བས་གནས་ནས་ཕྱུང་བ་དང་། ཕྱིར་མི་བྱེད་པས་གནས་ནས་ཕྱུང་བ་དང་། སྡིག་པའི་ལྟ་བར་སོང་བ་མི་འདོར་བ་གནས་ནས་ཕྱུང་བ་དང་། ཁྱིམ་པ་ཐམས་ཅད་དང་། བསྙེན་པར་རྫོགས་པ་མ་ཡིན་པ་ཐམས་ཅད་དོ་གང་གི་ཚེ་བཅོམ་ལྡན་འདས

Karma Leksheyling Shedra Collection. Digitization by eGangotri. Funding by MIDF

ཀྱིས་ཇི་ལྟར་སྙན་པའི་བཅའ་བ་མཛད་པ་དེའི་ཚེ་དགེ་སློང་རྣམས་གཅིག་ལ་གཅིག་བསྙེན་བཀུར་བྱེད། བླ་མར་བྱེད། རྗེད་པར་
བྱེད། མཆོད་པར་བྱེད་དོ། །དེ་རྣམས་གཅིག་ལ་གཅིག་བསྙེན་བཀུར་བྱེད། བླ་མར་བྱེད། རྗེད་པར་བྱེད། མཆོད་པར་བྱེད་པ་
ན་ཆུའི་ནང་གི་ཨུཏྤལ་ཇི་ལྟ་བ་བཞིན་དུ་དགེ་བའི་ཆོས་ཀྱིས་འཕེལ་བར་འགྱུར་རོ། །དགེ་སློང་རྣམས་ཐེ་ཚོམ་སྐྱེས་ནས་ཐེ་ཚོམ་
ཐམས་ཅད་གཅོད་པ་སངས་རྒྱས་བཅོམ་ལྡན་འདས་ལ་ཞུས་པ། བཙུན་པ་གང་གི་ཚེ་ཇི་ལྟར་སྙན་པའི་བཅའ་བ་མཛད་པ་དེའི་ཚེ་
དགེ་སློང་གཅིག་ལ་གཅིག་གིས་བསྙེན་བཀུར་བགྱིད། བླ་མར་བགྱིད། རྗེད་པར་བགྱིད། མཆོད་པར་བགྱིད་དོ། །དེ་རྣམས་

ཕ་བརྒྱ་དོན་བཅུ

༄༅། །གཅིག་ལ་གཅིག་བསྟེན་བཀུར་བགྱིད། བླ་མར་བགྱིད། རྗེད་པར་བགྱིད། མཆོད་པར་བགྱིད་པ་ན་ཆབ་ཀྱི་ནང་གི་ཨུ་ཏྤ་ལ་ཇི་ལྟ་བ་བཞིན་དགེ་བའི་ཆོས་ཀྱིས་འཕེལ་བར་འགྱུར་པ་ལ་གཟིགས། བཅོམ་ལྡན་འདས་ཀྱིས་བཀའ་སྩལ་པ། དགེ་སློང་དག་དཔྱད་དང་འདོད་ཆགས་དང་བྲལ། ཞེ་སྡང་དང་བྲལ། གཏི་མུག་དང་བྲལ། སྐྱེ་བ་དང་། རྒ་བ་དང་། ན་བ་དང་། འཆི་བ་དང་། མྱ་ངན་དང་། སྨྲེ་སྔགས་འདོན་པ་དང་། སྡུག་བསྔལ་བ་དང་། ཡིད་མི་བདེ་བ་དང་། འཁྲུགས་པ་ལས་གྲོལ་ཏེ་ཐམས་ཅད་མཁྱེན་པ། རྣམ་པ་ཐམས་ཅད་མཁྱེན་པ། ཐམས་ཅད་མཁྱེན་པ། ཤེས་བྱ་ཐམས་ཅད་ལ་མངའ་བརྙེས་པས་ཇི་ལྟར་རྒྱན་པའི་

DHARMA 1153 YESHE DE

Karma Leksheyling Shedra Collection. Digitization by eGangotri. Funding by MIDF

བཅའ་བ་མཛད་དེ། ཇི་ལྟར་རྐྱེན་པ་དེ་ལ་བརྟེན་ནས་དགེ་སློང་རྣམས་གཅིག་ལ་གཅིག་བསྟེན་བཀུར་བྱེད། བླམར་བྱེད་ཅེས་བྱ་བ་ནས་ཆུའི་ནང་གི་ཨུ་ཏྤ་ལ་ཇི་ལྟ་བ་བཞིན་དུ་ཞེས་བྱ་བའི་བར་གང་ཡིན་པ་འདི་ལ་ངོ་མཚར་ཅི་ཞིག་ཆེ། གང་གི་ཚེ་དའོང་ཆགས་དང་བཅས། ཞེ་སྡང་དང་བཅས། གཏི་མུག་དང་བཅས། སྐྱེ་བ་དང་། རྒ་བ་དང་། ན་བ་དང་། འཆི་བ་དང་། མྱ་ངན་དང་། སྨྲེ་སྔགས་འདོན་པ་དང་། སྡུག་བསྔལ་བ་དང་། ཡིད་མི་བདེ་བ་དང་། འཁྲུགས་པ་ལས་མ་གྲོལ་ཞིང་རྣམ་པར་ལྟུང་བའི་ལུས་ཀྱིས་ཇི་ལྟར་རྐྱེན་པའི་བཅའ་བ་མཛད་དེ་ཇི་ལྟར་རྐྱེན་པ་དེ་ལ་བརྟེན་ནས་འཛམ་བུའི་གླིང་ན་གནས་པའི་སྐྱེ་བོའི་ཚོགས་ཐལ་

Karma Leksheyling Shedra Collection. Digitization by eGangotri. Funding by MIDF

༄༅། །ཚེ་ར་སུམ་བཅུ་རྩ་གསུམ་པའི་ལྷའི་རིས་སུ་ནོམ་པར་སྐྱེས་པ་གང་ཡིན་པ་དེ་ཉོན་ཅིག །དགེ་སློང་དག་སྔོན་བྱུང་བ
ཡུལ་ཀ་ཤིའི་ནགས་སྟུག་པོ་ཞིག་ན་སྲོག་ཆགས་བཞི་གནས་པ་གོང་མ་སྲེག་དང་། རི་བོང་དང་། སྤྲེའུ་དང་། སྤྱང་པོ་ཆེ་འོ། །
དེ་དག་ཀྱང་ཕན་ཚུན་ཡིད་གཅུགས་པས་ལྷན་ཅིག་གནས་ཤིང་མཐུན་པ་དང་། ཡང་དག་པར་དགའ་བ་དང་། རྩོད་པ་མེད་པ
དང་། དོགས་པ་མེད་ཅིང་དགའ་བའི་སྤྱོད་ལམ་གྱིས་གནས་པས་དུས་འདའ་བར་བྱེད་དོ། །ཇི་ཙམ་དུས་གཞན་ཞིག་ན་དེ་རྣམས་ཀྱི
བློ་སྐྱེས་པ། ཤེས་ལྡན་དག་བདག་ཅག་ལ་ཕན་ཚུན་ཡིད་གཅུགས་པ་ལྷན་ཅིག་གནས་ཤིང་མཐུན་པ་དང་། ཡང་དག་པར་དགའ

Karma Leksheyling Shedra Collection. Digitization by eGangotri. Funding by MIDF

བ་དང་། རྩོད་པ་མེད་པ་ནི་ཡོད་ན་འོན་ཀྱང་བདག་ཅག་གིས་གང་ལ་བསྙེན་བཀུར་བྱ། བླ་མར་བྱ། རྗེད་པར་བྱ། མཆོད་པར་བྱ་
བ་མི་ཤེས་ཀྱིས། མ་ལ་བདག་ཅག་གིས་རྒན་པ་ཇི་ལྟ་བའི་བཅའ་བ་བྱའོ། །དེ་ནས་ཕན་ཚུན་དུ་གྲོས་བྱ་བར་བརྩམས་པ།
བདག་ཅག་གི་ནང་ན་སུ་རྒན། དེ་ནས་གོང་མ་སྲེག་གིས་ཤིང་ནྱ་གྲོ་དྷ་ཞིག་བསྟན་ནས། ཤེས་ལྡན་དག་སུས་ཤིང་ནྱ་གྲོ་དྷ་འདིའི་
ཚད་ཇི་ཙམ་པ་མཐོང་། གླང་པོ་ཆེས་སྨྲས་པ། ཁོ་བོ་ཕྲུ་དང་ལྡན་ཅིག་ལམ་འདི་ནས་འགྲོ་བ་ན་འདིའི་སྦྲིད་ཁོ་བོའི་ལུས་དང་མཉམ་
པ་ཁོ་ན་མཐོང་ངོ་། །སྤྲེའུ་ཡིས་སྨྲས་པ། ཁོ་བོ་ཕྲུ་དང་ལྡན་ཅིག་ལམ་འདི་ནས་འགྲོ་བ་ན་འདིའི་སྦྲིད་ཁོ་བོ་དང་མཉམ་པ་ཁོ་ན་

༄༅། །མཐོང་ངོ་། །དེ་དག་གིས་སྨྲས་པ། དེ་བས་ཁྱོད་རྒན་ནོ། །རི་བོང་གིས་སྨྲས་པ། ཁོ་བོས་འདིའི་ལོ་མ་གཉིས་སྐྱེས་པ་
ན་ལོ་མའི་ཟིལ་པའི་ཐིགས་པ་ལྕེས་བལྡགས་སོ། །དེ་དག་གིས་སྨྲས་པ། འདི་དག་པས་ཀྱང་ཁྱོད་རྒན་ནོ། །གོང་མ་སྲེག་གིས་
སྨྲས་པ། ཁྱེད་ཅག་གིས་ཤིང་ནྱ་གྲོ་དྷའི་ཚད་ཆེན་པོའི་རྣམ་པ་འདི་མཐོང་ངམ་དེ་རྣམས་ཀྱིས་སྨྲས་པ། འདི་མཐོང་ངོ་། །ཁོ་བོས་
ས་བོན་རྣམས་ཟོས་ནས་ཕྱོགས་འདིར་རྟག་པ་པོར་བ་དེ་ལས་སྐྱེས་པ་ནི་འདི་ཡིན་ནོ། །དེ་རྣམས་ཀྱིས་སྨྲས་པ། གལ་ཏེ་དེ་ལྟ་ན་
བདག་ཅག་ཐམས་ཅད་ཀྱི་ནང་ན་ཁྱོད་རྒན་ནོ། །དེ་ནས་གླང་པོ་ཆེས་ཐམས་ཅད་ལ་བསྙེན་བཀུར་བྱ་བར་བརྩམས་སོ། །སྤྲེའུ་ཡིས

Karma Leksheyling Shedra Collection. Digitization by eGangotri. Funding by MIDF

རི་བོང་དང་གོང་མ་སྲེག་ལ་འོ། །རི་བོང་གིས་ནི་གོང་མ་སྲེག་ཁོ་ན་ལ་སྨྲ། དེ་རྣམས་དེ་ལྟར་ཆུན་རིམས་ཇི་ལྟ་བ་བཞིན་དུ་བསྙེན་བཀུར་བྱེད་ཅིང་ནགས་སྟུག་པོ་དེ་ན་ཕན་ཚུན་དུ་རྒྱུ་ཞིང་གང་གི་ཚེ་ཡང་བ་དང་གཟར་བོའི་ཕྱོགས་སུ་འབྲོ་དགོས་པ་དེའི་ཚེ་གླང་པོ་ཆེ་ལ་སྤྲེའུ། སྤྲེའུ་ལ་རི་བོང་། རི་བོང་ལ་གོང་མ་སྲེག་ཞོན་ནོ། །ཕྱུག་པ་འཕེལ་ཞིང་ཞེ་ས་དང་བཅས་པ་དེ་རྣམས་ཡང་འདི་ལྟ་བུའི་བློ་སྐྱེས་ཏེ། ཤེས་ལྡན་དག་བདག་ཅག་ལ་ཕྱུག་པ་འཕེལ་ཞིང་ཞེ་ས་དང་བཅས་པ་ནི་ཡོད་ཀྱིས་རེ་ཞིག་དགེ་བ་གཞན་ཡང་ཅུང་ཟད་ཅིག་བླངས་ཏེ་འཇུག་པར་བྱའོ། །ཅི་ལྟར་བྱ། གོང་མ་སྲེག་གིས་བླངས་པ། སྲོག་གཅོད་པ་ལས་སླར་ལྡོག་པར་བྱའོ། །

Karma Leksheyling Shedra Collection. Digitization by eGangotri. Funding by MIDF

༄༅། །བདག་ཅག་གི་སྲོག་གཅོད་པ་ཅི་འདྲ་བ་ཞིག་ཡིན། སོང་མ་སྲིག་གིས་སླུས་པ། ཡོམ་དང་། མི་ཧྲོག་དང་། འབྲས་བུ་སྲོག་ཆགས་དང་བཅས་པ་ཡང་ཡོད། སྲོག་ཆགས་མེད་པ་ཡང་ཡོད་པས་དེ་བས་བདག་ཅག་གིས་དེང་ཕྱིན་ཆད་སྲོག་ཆགས་དང་བཅས་པ་ནི་སྤངས་ལ་སྲོག་ཆགས་མེད་པ་ནི་ལོངས་སྤྱོད་པར་བགྱིའོ་ཞེས་དེ་རྣམས་ཀྱིས་སྲོག་ཆགས་དང་བཅས་པ་ནི་སྤངས་ཤིང་སྲོག་ཆགས་མེད་པ་ལོངས་སྤྱོད་པར་བརྩམས་སོ། །དེ་རྣམས་འདི་སྙམ་དུ་སེམས་ཏེ། བདག་ཅག་ལ་སྲོག་གཅོད་པ་ལས་སླར་ལོག་པ་ནི་ཡོད་ན། མ་བྱིན་པར་ལེན་པ་ལས་མ་ཡིན་པས། མ་ལ་བདག་ཅག་གིས་མ་བྱིན་པར་ལེན་པ་ལས་སླར་ལོག

བར་བྱའོ། །བདག་ཅག་གི་མ་བྱིན་པར་ལེན་པ་ཅི་འདྲ་བ་ཞིག་ཡིན། གོང་མ་སྲེག་གིས་སྨྲས་པ། ཡོངས་སུ་འཛིན་པ་དང་བཅས
པའི་རྫུ་བ་དང་། ལོ་མ་དང་། མེ་ཏོག་དང་། འབྲས་བུ་ཡང་ཡོད། འཛིན་པ་མེད་པ་ཡང་ཡོད་པས་དེ་བས་ན་བདག་ཅག་གིས
དེང་ཕྱིན་ཆད་ཡོངས་སུ་འཛིན་པ་དང་བཅས་པ་ནི་སྤངས་ལ་འཛིན་པ་མེད་པ་ནི་ལོངས་སྤྱོད་པར་བྱའོ་ཞེས་དེ་རྣམས་ཀྱིས་ཡོངས་སུ
འཛིན་པ་དང་བཅས་པ་ནི་སྤངས་ཏེ་འཛིན་པ་མེད་པ་ནི་ལོངས་སྤྱོད་པར་བརྩམས་སོ། །དེ་རྣམས་འདི་སྙམ་དུ་སེམས་ཏེ། བདག
ཅག་ལ་མ་བྱིན་པར་ལེན་པ་ལས་སླར་ལོག་པ་ནི་ཡོད་ན། འདོད་པས་ལོག་པར་གཡེམ་པ་ལས་མ་ཡིན་པས་མ་ལ་བདག་ཅག

ཐ་བརྒྱ་ཕྲག་ཅིག

༄༅། །གིས་འདོད་པས་ལོག་པར་གཡེམ་པ་ལས་སླར་ལྡོག་པར་བྱའོ། །བདག་ཅག་གི་འདོད་པས་ལོག་པར་གཡེམ་པ་བཅི
འདྲ་བཞིག་ཡིན། གོང་མ་སྲིག་གིས་ཐྲས་པ། བདག་ཅག་བསྒྲོད་པར་བྱ་བར་ཡང་འགྲོ། བསྒྲོད་པར་བྱ་བམ་ཡིན་པར་ཡང་
འགྲོ་བས། དེ་བས་ན་བདག་ཅག་གིས་དེང་ཕྱིན་ཆད་བསྒྲོད་པར་བྱ་བ་ཁོ་ན་བསྒྲོད་པར་བྱའི། བསྒྲོད་པར་བྱ་བམ་ཡིན་པ་ནི་མ
ཡིན་ནོ་ཞེས་དེ་རྣམས་བསྒྲོད་པར་བྱ་བ་བསྒྲོད་ཀྱི། བསྒྲོད་པར་བྱ་བམ་ཡིན་པ་ནི་མ་ཡིན་ནོ། །དེ་རྣམས་འདི་སྙམ་དུ་སེམས་ཏེ།
བདག་ཅག་ལ་འདོད་པས་ལོག་པར་སྤྱོད་པ་ལས་སླར་ལོག་པ་ནི་ཡོད་ན། བརྙན་དུ་བླ་བ་ལས་མ་ཡིན་གྱིས། མ་ལ་བདག་ཅག

འདུལ

འདུལ་བ་ཁྲི

ཁ

གིས་བརྟེན་དུ་གྲུབ་པ་ལས་སླར་ལྡོག་པར་འགྱུརོ། །བདག་ཅག་གི་བརྟེན་དུ་གྲུབ་པ་ཅི་འདྲ་བ་ཞིག་ཡིན། སོང་མ་ཟྲེག་གིས་སྨྲས་པ།
བདག་ཅག་ཅི་ཡང་རུང་བ་སྒྲུ་བས་དེ་བས་ན་བདག་ཅག་གིས་དེང་ཕྱིན་ཆད་ཅི་ཡང་རུང་བ་སྒྲུ་བར་མི་བྱ་ཞིང་བརྟགས་ཤིང་
བརྟགས་པའི་ཚིག་གིས་དུས་སུ་སྒྲུ་བར་འགྱུརོ་ཞེས་དེ་རྣམས་ཀྱིས་ཅི་ཡང་རུང་བ་མི་སྒྲུ་ཞིང་ཅི་ཡང་བརྟགས་ཤིང་བརྟགས་པའི་ཚིག
དུས་སུ་སྒྲུབོ། །དེ་རྣམས་འདི་སྙམ་དུ་སེམས་ཏེ། བདག་ཅག་ལ་བརྟེན་དུ་གྲུབ་པ་ལས་སླར་ལོག་པ་ནི་ཡོད་ན། འབྲུའི་ཚང་དང་སྦྲང་
བའི་ཚང་སྦྱོས་པར་འགྱུར་བ་བག་མེད་པའི་གནས་ལས་མ་ཡིན་པས་མ་ལ་བདག་ཅག་གིས་འབྲུའི་ཚང་དང་སྦྲང་བའི་ཚང་སྦྱོས

YESHE DE 1162 DHARMA

༄༅། །པར་འགྱུར་བ་བག་མེད་པའི་གནས་ལས་སླར་ལྡོག་པར་བྱའོ། །བདག་ཅག་གི་འབྲུའི་ཆང་དང་སྦྱར་བའི་ཆང་མྱོས་
པར་འགྱུར་བ་བག་མེད་པ་ཅི་འདྲ་བ་ཞིག་ཡིན། སོང་མ་སྲེག་གིས་སྨྲས་པ། མྱོས་པར་འགྱུར་བའི་འབྲས་བུ་གང་ཡིན་པ་དག་
ཀུང་ཡོད། མྱོས་པར་མི་འགྱུར་བ་གང་ཡིན་པ་དག་ཀུང་ཡོད་པས་དེ་བས་ན་བདག་ཅག་གིས་དེང་ཕྱིན་ཆད་མྱོས་པར་འགྱུར་བའི་
འབྲས་བུ་གང་དག་ཡིན་པ་སྤངས་ལ་མྱོས་པར་མི་འགྱུར་བའི་འབྲས་བུ་གང་དག་ཡིན་པ་ནི་ལོངས་སྤྱོད་པར་བྱའོ་ཞེས་དེ་རྣམས་
ཀྱིས་མྱོས་པར་འགྱུར་བའི་འབྲས་བུ་གང་དག་ཡིན་པ་ནི་སྤངས་ཏེ། མྱོས་པར་མི་འགྱུར་བའི་འབྲས་བུ་གང་དག་ཡིན་པ་ལོངས་

འདུལ

འདུལ་བ་བཞི

ཞ

བྱུང་བར་བརྩམས་སོ། །གང་གི་ཚེ་དེ་རྣམས་བརྟུལ་ཞུགས་ཀྱི་གཞི་ལྷུ་ལ་རབ་ཏུ་གནས་པ་དེའི་ཚེ་གོང་མ་སྲེག་གིས་སྨྲས་པ།
ཤིས་ལྡན་དག་བདག་ཅག་ལ་བརྟུལ་ཞུགས་ཀྱི་གཞི་ལྷུ་ལ་རབ་ཏུ་གནས་པ་ནི་ཡོད་ཀྱིས། མ་ལ་བདག་ཅག་གིས་གཞན་དག་ཀྱང་
བརྟུལ་ཞུགས་ཀྱི་གཞི་ལྷུ་ལ་རབ་ཏུ་དགོད་པར་བྱའོ། །དེ་རྣམས་ཀྱིས་སྨྲས་པ། དེ་བཞིན་དུ་བྱའོ། །བདག་ཅག་གི་ནང་ནས་སུས
སུ་དག་རབ་ཏུ་དགོད་པར་བྱ། སྲེའུ་ཡིས་སྨྲས་པ། ཁོ་བོས་ནི་སྲེའུ་ཐམས་ཅད་རབ་ཏུ་དགོད་པར་བྱའོ། །དེ་ནས་རི་བོང་གིས་སྨྲས
པ། ཁོ་བོས་ནི་རི་བོང་དང་སྤྱི་ཅན་ཐམས་ཅད་རབ་ཏུ་དགོད་པར་བྱའོ། །གླང་པོ་ཆེས་སྨྲས་པ། གལ་ཏེ་དེ་ལྟ་ན་ཁོ་བོས་ནི།

YESHE DE 1164 DHARMA

Karma Leksheyling Shedra Collection. Digitization by eGangotri. Funding by MIDF

Karma Leksheyling Shedra Collection. Digitization by eGangotri. Funding by MIDF

༄༅། །གླང་པོ་ཆེ་དང་། སེང་གེ་དང་། སྟག་དང་། གུང་ཐམས་ཅད་རབ་ཏུ་དགོད་པར་བྱའོ། །གོང་མ་ཤིག་གིས་སྨྲས་པ།
གལ་ཏེ་དེ་ལྟ་ན་མཛོད་ན་ཁྱེད་ཀྱིས་འདུལ་བ་མ་ཡིན་པ་རྐང་པ་མེད་པ་དང་། རྐང་པ་གཉིས་པ་དང་། རྐང་པ་བཞི་པ་དང་།
འདབ་ཆགས་གང་ཡིན་པ་དེ་ཐམས་ཅད་བོ་བོས་བརྟུལ་ཞུགས་ཀྱི་གཞི་ལྡ་ལ་རབ་ཏུ་དགོད་པར་བྱའོ། །དེ་ནས་དེ་རྣམས་ཀྱིས་
ཡུལ་ཀཱ་ཤི་ན་དུད་འགྲོའི་སྐྱེས་གནས་སུ་སོང་བའི་སྲོག་ཆགས་ཇི་སྙེད་པ་དེ་དག་ཐམས་ཅད་བརྟུལ་ཞུགས་ཀྱི་གཞི་ལྡ་ལ་རབ་ཏུ་
བཀོད་དོ། །དེ་རྣམས་གཅིག་ལ་གཅིག་གནོད་པ་མི་བྱེད་ཅིང་ནགས་སྟུག་པོ་དེ་ན་ཤེས་བཞིན་གྱི་གནས་པས་ཅི་དགའ་བར་

འདུལ

འདུལ་བ་གཞི

བ

གནས་པ་དེ་རྣམས་ཀྱི་མཐུས་ལྷས་དུས་སུ་ཆར་ཕབ་པས་ས་རྟག་ཏུ་མེ་ཏོག་དང་འབྲས་བུའི་ཤིང་དང་ལོ་ཏོག་དང་ལྡན་པར་གྱུར་ཏོ།
མི་རྣམས་ཀྱིས་དེ་དག་གཅིག་ལ་གཅིག་གནོད་པ་མི་བྱེད་པར་གནས་པས་ས་རྟག་ཏུ་མེ་ཏོག་དང་འབྲས་བུའི་ཤིང་དང་ལོ་ཏོག
དང་ལྡན་པར་མཐོང་བ་དང་རྒྱལ་པོས་སྨྲས་པ། ངས་ཆོས་བཞིན་གྱིས་རྒྱལ་སྲིད་བྱས་ཏེ། འདི་ནི་དེའི་མཐུ་ཡིན་ནོ། །བཙུན་མོ
དང་། གཞོན་ནུ་རྣམས་དང་། བློན་པོ་རྣམས་དང་། ཁྲིམ་གྱི་རུ་བ་རྣམས་དང་། གྲོང་མི་དང་། ཡུལ་མི་རྣམས་ཀྱིས་སྨྲས་པ། འདི
ནི་བདག་ཅག་གི་མཐུ་ཡིན་ནོ། །རྒྱལ་པོས་བསམས་པ། འདི་དག་ཐམས་ཅད་འདི་ནི་བདག་གི་མཐུ་ཡིན་ནོ། །འདི་ནི་བདག་གི

༄༅། །མཐུ་ཡིན་ནོ་ཞེས་སྨྲ་ན། འདི་སྙུའི་མཐུ་ཡིན་པ་མི་ཤེས་སོ་སྙམ་ནས་དེ་ངོ་མཚར་སྐྱེས་ཏེ། ངེས་ལྟུས་མཁན་རྣམས
བཀུག་ནས་སྨྲས་པ་དང་། དེ་རྣམས་ཀྱིས་ཀྱང་མ་ཤེས་སོ། །ཇི་ཙམ་ན་ཤྲཱ་རཱ་ཊ་སྟཱི་དང་ཏ་ཙང་ཡང་མི་རིང་བའི་སྐྱེད་མོས་ཚལ་ཞིག
ཡོད་དེ། དེ་ན་དྲང་སྲོང་མངོན་པར་ཤེས་པ་ལྔ་དང་ལྡན་པ་ཞིག་གནས་ཏེ། ཤྲཱ་རཱ་ཊ་སྟཱི་ན་གནས་པའི་སྐྱེ་བོའི་ཚོགས་མཐའ་དག
གིས་མཆོད་ཅིང་རྗེད་ཅིང་མངོན་དུ་སྨྲ་བར་བྱ་བ་ཞིག་ཡོད་དོ། །དེ་ནས་རྒྱལ་པོ་དྲང་སྲོང་དེའི་དྲུང་དུ་སོང་ནས་རྐང་པ་གཉིས་ལ
གཏུགས་ཏེ་སྨྲས་པ། དྲང་སྲོང་ཆེན་པོ་བདག་གི་ཡུལ་ན་དུད་འགྲོའི་སྐྱེ་གནས་སུ་སོང་བའི་སྲོག་ཆགས་ཇི་སྙེད་པ་དེ་དག་ཐམས

Karma Leksheyling Shedra Collection. Digitization by eGangotri. Funding by MIDF

ཙན་གཅིག་ལ་གཅིག་གནོད་པ་མི་བྱེད་ཅིང་ཞེས་བཞིན་གྱི་གནས་པས་ཅི་དགའ་བར་གནས་པས་ལྷུས་དུས་སུ་ཆར་ཕབ་པས་ས
རྟག་ཏུ་མེ་ཏོག་དང་འབྲས་བུའི་ཤིང་དང་། ལོ་ཏོག་དང་ལྡན་པར་གྱུར་པ་དང་བདག་ནི་འདི་སྙམ་དུ་སེམས་ཏེ། བདག་གིས་ཚོས
བཞིན་གྱིས་རྒྱལ་སྲིད་བྱས་པས་འདི་ནི་བདག་གི་མཐུ་ཡིན་ནོ་སྙམ་དུ་སེམས་སོ། །བཙུན་མོ་དང་། གཞོན་ནུ་རྣམས་དང་། བློན
པོ་རྣམས་དང་། ཁྲིམ་གྱི་རུ་བ་དང་། ཡུལ་མི་དང་། གྲོང་གི་མི་རྣམས་ཀྱིས་ཀྱང་འདི་ནི་བདག་ཅག་གི་མཐུ་ཡིན་ནོ་སྙམ་དུ་སེམས
ཏེ་བདག་ཀྱང་ངོ་མཚར་ཆེན་པོ་སྐྱེས་ན། དེའི་ཕྱིར་འདི་སུའི་མཐུ་ལགས་པ་ཐེ་ཚོམ་གཅད་པའི་རིགས་སོ། །དེས་སྨྲས་པ།

༄༅། །རྒྱལ་པོ་ཆེན་པོ་འདི་ནི་ཁྱོད་ཀྱི་མཐུ་མ་ལགས་ཏེ། བཙུན་མོའི་མ་ལགས། གཞོན་ནུ་རྣམས་ཀྱི་མ་ལགས། བློན་པོ་རྣམས་ཀྱི་མ་ལགས། ཁྱིམ་གྱི་རུ་བའི་མ་ལགས། གྲོང་མིའི་མ་ལགས། ཡུལ་གྱི་མིའི་མ་ལགས་ཏེ། འོན་ཀྱང་ཁྱོད་ཀྱི་ཡུལ་ན་སྲོག་ཆགས་བཞི་གནས་ཏེ། འདི་ནི་དེ་དག་གི་མཐུ་ཡིན་ནོ། །རྒྱལ་པོས་སྨྲས་པ། གལ་ཏེ་དེ་ལྟ་ན་རེ་ཞིག་བལྟས་མཆིའོ། །དྲང་སྲོང་གིས་སྨྲས་པ། རྒྱལ་པོ་ཆེན་པོ་ཁྱོད་ཀྱིས་དེ་རྣམས་བལྟ་ཅི་འཚལ། འོན་ཀྱང་དེ་རྣམས་ཀྱིས་ཡང་དག་པར་བླངས་ཏེ་སྤྱོད་པ་གང་ལགས་པ་དེ་ཡང་དག་པར་བླངས་ཏེ་སྤྱོད་མཛོད་ཅིག །དེ་རྣམས་ཀྱིས་ཅི་ཞིག་ཡང་དག་པར་བླངས་ཏེ་སྤྱོད། བརྟུལ་

Karma Leksheyling Shedra Collection. Digitization by eGangotri. Funding by MIDF

ཞུགས་ཀྱི་གཞི་ལྔའོ། །དྲང་སྲོང་ཆེན་པོ་བརྟུལ་ཞུགས་ཀྱི་གཞི་ལྔ་ཅི་འདྲ་བ་ཞིག་ལགས། རྒྱལ་པོ་ཆེན་པོ་དེ་རྣམས་ནི་སྲོག་
ཆགས་རྣམས་ཀྱི་སྲོག་མི་གཅོད། གཞན་གྱི་བདོག་པ་མི་འཕྲོག །བགྲོད་པར་བྱ་བ་མ་ཡིན་པ་བགྲོད་པར་མི་བྱེད། །བརྫུན་གྱི་
ཚིག་མི་སྨྲ། སྨྱོས་པར་འགྱུར་བའི་བཏུང་བ་མི་མཐུང་ངོ་། །རྒྱལ་པོས་སྨྲས་པ། དྲང་སྲོང་ཆེན་པོ་གལ་ཏེ་དེ་ལྟ་ན་བདག་གིས་ཀྱང་
བརྟུལ་ཞུགས་ཀྱི་གཞི་ལྔ་པོ་འདི་དག་ཡང་དག་པར་བླངས་ཏེ་སྤྱད་པར་བགྱིའོ། །དེ་ནས་རྒྱལ་པོ་དེས་བརྟུལ་ཞུགས་ཀྱི་གཞི་ལྔ་ཡང་
དག་པར་བླངས་ཏེ་སྤྱད་པར་བཙམས་སོ། །རྒྱལ་པོས་བརྟུལ་ཞུགས་ཀྱི་གཞི་ལྔ་ཡང་དག་པར་བླངས་ཏེ་སྤྱད་པ་དང་། བཙུན་མོ་

Karma Leksheyling Shedra Collection. Digitization by eGangotri. Funding by MIDF

༄༅། །རྣམས་ཀྱིས་ཀྱང་བརྟུལ་ཞུགས་ཀྱི་གཞི་ལྟ་ཡང་དག་པར་བླངས་ཏེ་སྤྱད་པར་བཙམས་སོ་གཞོན་ནུ་རྣམས་དང་། སྨྲོན་

པོ་རྣམས་དང་། ཁྲིམ་གྲི་རུ་བ་དང་། གྲོང་མི་དང་། ཡུལ་མི་རྣམས་ཀྱིས་ཀྱང་བརྟུལ་ཞུགས་ཀྱི་གཞི་ལྟ་ཡང་དག་པར་བླངས་ཏེ་

སྤྱད་པར་བཙམས་སོ། །ཁམས་ཀྱི་རྒྱལ་ཕྲན་རྣམས་ཀྱིས་རྒྱལ་པོ་ཚངས་བྱིན་བཙུན་མོ་དང་། གཞོན་ནུ་རྣམས་དང་། སྨྲོན་པོ་

རྣམས་དང་། ཁྲིམ་གྲི་རུ་བ་རྣམས་དང་། གྲོང་མི་དང་། ཡུལ་མིར་བཅས་པའི་བརྟུལ་ཞུགས་ཀྱི་གཞི་ལྟ་ཡང་དག་པར་བླངས་ཏེ་

སྤྱོད་དོ་ཞེས་ཐོས་སོ། །ཐོས་ནས་དེ་རྣམས་ཀྱང་བཙུན་མོ་རྣམས་དང་། གཞོན་ནུ་རྣམས་དང་། སྨྲོན་པོ་རྣམས་དང་། ཁྲིམ་གྲི་རུ་བ

Karma Leksheyling Shedra Collection. Digitization by eGangotri. Funding by MIDF

རྣམས་དང་། གྲོང་མི་རྣམས་དང་། ཡུལ་མི་རྣམས་དང་། ལྷན་ཅིག་ཏུ་བརྟུལ་ཞུགས་ཀྱི་གཞི་ལྔ་ཡང་དག་པར་བླངས་ཏེ་སྤྱོད་པར་
བརྩམས་སོ། །འཛམ་བུའི་གླིང་གི་སྐྱེ་བོའི་ཚོགས་ཐམས་ཅད་ལས་ཕལ་ཆེར་བརྟུལ་ཞུགས་ཀྱི་གཞི་ལྔ་ཡང་དག་པར་བླངས་ཏེ་
སྤྱོད་པར་བརྩམས་སོ། །དེའི་ཚེ་འཛམ་བུའི་གླིང་པ་འཆི་བའི་དུས་བྱེད་ན། དེ་ལུས་ཞིག་ནས་སུམ་བཅུ་རྩ་གསུམ་པའི་ལྷ་གྲུ་ནོམ་པ་
རྣམས་སུ་སྐྱེས་སོ། །དེ་ནས་ལྷ་རྣམས་ཀྱི་དབང་པོ་བརྒྱ་བྱིན་གྱིས་ལྷའི་འཁོར་རྒྱས་པར་མཐོང་ནས་ཚིགས་སུ་བཅད་དེ་གླུས་པ།
གུས་བཅས་ཞེ་སར་བཅས་པ་དག །དཀའ་ཐུབ་ཚལ་ན་གནས་པ་ཡི། །གོང་མ་སེག་གི་ཚངས་སྤྱོད་དག །འཇིག་རྟེན་སོ་སོར་རབ

Karma Leksheyling Shedra Collection. Digitization by eGangotri. Funding by MIDF

༄། །ཕྲུ་བསྡུས། །བཅོམ་ལྡན་འདས་ཀྱིས་བཀའ་སྩལ་པ། དགེ་སློང་དག་འདི་ཇི་སྙམ་དུ་སེམས། དེའི་ཚེ་དེའི་དུས་ཀྱི་སོང་
མ་སྒྲེག་གང་ཡིན་པ་དེ་ནི་ང་ཉིད་ཡིན་ནོ། །རི་བོང་ནི་དགེ་སློང་ཤཱ་རིའི་བུ་ཡིན་ནོ་སྤྲེའུ་ནི་མོད་གལ་གྱི་བུ་ཡིན་ནོ། །སྤྲང་པོ་ཆེ་ནི་ཀུན་
དགའ་བོ་ཡིན་ནོ། །དེའི་ཚེ་ཡང་ངས་ནན་ཏན་བ་ཇི་ལྟ་བུའི་བཙའ་བ་མཛད་དེ། ནན་པ་ཇི་ལྟ་བ་དེ་ལ་བརྟེན་ནས་འཛམ་བུའི་གླིང་ན
གནས་པའི་སྐྱེ་བོའི་ཚོགས་ཕལ་ཆེར་སུམ་བཅུ་རྩ་གསུམ་པའི་ལྷའི་རིས་རྣམས་སུ་སྐྱེས་སོ། །ད་ལྟར་ཡང་ངས་ནན་ཏན་པ་ཇི་ལྟ་བའི
བཅའ་བ་མཛད་དེ། ནན་པ་ཇི་ལྟ་བ་དེ་ལ་བརྟེན་ནས་དགེ་སློང་རྣམས་གཅིག་ལ་གཅིག་བསྙེན་བཀུར་བྱེད། བླ་མར་བྱེད། རྗེད

YESHE DE 1173 DHARMA

པར་བྱེད། མཚོད་པར་བྱེད་པས་ཆུའི་ནང་གི་ཨུ་ཏྤ་ལ་ཇི་ལྟ་བ་བཞིན་དུ་དགེ་བའི་ཆོས་ཀྱིས་འཕེལ་བར་འགྱུར་ཏོ། །དགེ་སློང་དག
དེ་ལྟ་བས་ན་ཚངས་པ་མཚུངས་པར་སྤྱོད་པའི་གནས་བརྟན་དང་། བར་མ་དང་། གསར་བུ་རྣམས་ལ་བཀུར་སྟི་དང་བཅས། ཞེས
དང་བཅས། འཇིགས་པའི་དབང་དུ་འགྲོ་བ་དང་བཅས་པས་གནས་པར་བྱའོ། །དགེ་སློང་དག་དེ་ཅིའི་ཕྱིར་ཞེ་ན། རེ་ཞིག་དགེ
སློང་དེ་གནས་བརྟན་དང་། བར་མ་དང་། གསར་བུ་རྣམས་ལ་བཀུར་སྟི་མེད། ཅེས་མེད་ཅིང་འཇིགས་པའི་དབང་དུ་མི་འགྲོ་བས
གནས་ན་ཀུན་དུ་སྤྱོད་པའི་ཆོས་ཡོངས་སུ་རྒྱས་པར་འགྱུར་བའི་གནས་འདི་མེད་དོ། །ཀུན་དུ་སྤྱོད་པའི་ཆོས་ཡོངས་སུ་མ་རྒྱས་པར

༄༅། །སྦྱོབ་པའི་ཆོས་རྣམས་ཡོངས་སུ་རྒྱས་པར་འགྱུར་བའི་གནས་འདི་མེད་དོ། །སྦྱོབ་པའི་ཆོས་རྣམས་ཡོངས་སུ་མ་རྒྱས་པར་ཚུལ་ཁྲིམས་ཀྱི་ཕུང་པོ་དང་། ཏིང་ངེ་འཛིན་གྱི་ཕུང་པོ་དང་། ཤེས་རབ་ཀྱི་ཕུང་པོ་དང་། རྣམ་པར་གྲོལ་བའི་ཕུང་པོ་དང་། རྣམ་པར་གྲོལ་བའི་ཡེ་ཤེས་མཐོང་བའི་ཕུང་པོ་ཡོངས་སུ་རྒྱས་པར་འགྱུར་བའི་གནས་འདི་མེད་དོ། །རྣམ་པར་གྲོལ་བའི་ཡེ་ཤེས་མཐོང་བའི་ཕུང་པོ་ཡོངས་སུ་མ་རྒྱས་པར་ལེན་པ་མེད་པར་ཡོངས་སུ་མྱ་ངན་ལས་འདའ་བར་འགྱུར་བའི་གནས་འདི་མེད་དོ། ། དགེ་སློང་དག་རེ་ཞིག་དགེ་སློང་དེ་ཚངས་པ་མཚུངས་པར་སྤྱོད་པའི་གནས་བརྟན་དང་། བར་མ་དང་། གསར་བུ་རྣམས་ལ་བཀུར་

Karma Leksheyling Shedra Collection. Digitization by eGangotri. Funding by MIDF

སྐྱི་དང་བཅས། ཞེ་ས་དང་བཅས། འཛིགས་པའི་དབང་དུ་འགྲོ་བ་དང་བཅས་པས་གནས་ན་ཀུན་ཏུ་སྤྱོད་པའི་ཆོས་ཡོངས་སུ་
རྒྱས་པར་འགྱུར་བའི་གནས་འདི་ཡོད་དོ། །ཀུན་དུ་སྤྱོད་པའི་ཆོས་ཡོངས་སུ་རྒྱས་ན་སློབ་པའི་ཆོས་རྣམས་ཡོངས་སུ་རྒྱས་པར་
འགྱུར་བའི་གནས་འདི་ཡོད་དོ། །སློབ་པའི་ཆོས་རྣམས་ཡོངས་སུ་རྒྱས་ན་ཚུལ་ཁྲིམས་ཀྱི་ཕུང་པོ་དང་། ཏིང་ངེ་འཛིན་གྱི་ཕུང་པོ་
དང་། ཤེས་རབ་ཀྱི་ཕུང་པོ་དང་། རྣམ་པར་གྲོལ་བའི་ཕུང་པོ་དང་། རྣམ་པར་གྲོལ་བའི་ཡེ་ཤེས་མཐོང་བའི་ཕུང་པོ་ཡོངས་སུ་
རྒྱས་པར་འགྱུར་བའི་གནས་འདི་ཡོད་དོ། །རྣམ་པར་གྲོལ་བའི་ཡེ་ཤེས་མཐོང་བའི་ཕུང་པོ་ཡོངས་སུ་རྒྱས་ན་ལེན་པ་མེད་པར་

༄༅། །ཡོངས་སུ་མྱ་ངན་ལས་འདས་པར་འགྱུར་བའི་གནས་འདི་ཡོད་དོ། །དགེ་སློང་དག་དེ་ལྟ་བས་ན་འདི་ལྟར་བསླབ་པར་བྱ་སྟེ། གནས་བརྟན་དང་། བར་མ་དང་། གསར་བུ་རྣམས་ལ་བཀུར་སྟི་དང་བཅས། ཞེ་ས་དང་བཅས། འཇིགས་པའི་དབང་དུ་འགྲོ་བ་དང་བཅས་པས་གནས་པར་བྱ་སྟེ། དགེ་སློང་དག་ཁྱེད་ཀྱིས་དེ་ལྟ་བུ་ལ་བསླབ་པར་བྱའོ། །གང་གི་ཚེ་བཅོམ་ལྡན་འདས་ཀྱིས་ལྷ་སྡེ་བརྟུལ་བ་དེ་རྣམས་དགོན་པ་ན་གནས་ཏེ། དེ་རྣམས་དགོན་པ་ན་གནས་པ་ན་སེང་གེ་དང་། སྟག་དང་། གུང་དང་། ཆོམ་རྐུན་པ་རྣམས་ཀྱི་བསྒྲོད་པར་འགྱུར་ཏོ། བཅོམ་ལྡན་འདས་ཀྱིས་དགོངས་པ་གང་དུ་སྔོན་གྱི་ཡང་དག་པར་རྫོགས་པའི་སངས་

ཀྲུས་རྣམས་ཀྱི་ཉན་ཐོས་རྣམས་ཀྱིས་གནས་ངུར་བར་བསྒྱུར་སྙམ་ན། གཙུག་ལག་ཁང་ཡིན་པར་གཟིགས་སོ། །ལྷ་རྣམས་ཀྱིས་ཀྱང་
དེ་བཞིན་དུ་བཅོམ་ལྡན་འདས་ལ་གསོལ་ཏོ། །དེའི་ཚེ་ལྷ་ནྡྲ་ཊ་སྦྱི་ན་ཁྱིམ་བདག་དགེ་བཟང་ཞེས་བྱ་བ་ཞིག་གནས་པ་དེ་དགེ་བའི
རྩ་བས་སེམས་ཀྱི་རྒྱུད་བསྐུལ་ནས་འདི་སྙམ་དུ་སེམས་ཏེ། ཀྱེ་མའོ་བདག་གིས་བཅོམ་ལྡན་འདས་ཀྱི་ཉན་ཐོས་རྣམས་ཀྱི་གཙུག
ལག་ཁང་བརྩིག་གོ་སྙམ་ནས། དེ་ནང་པར་སྔར་ལངས་ཏེ་བཅོམ་ལྡན་འདས་གང་ན་བ་དེར་སོང་ནས་ཕྱིན་པ་དང་། བཅོམ་ལྡན
འདས་ཀྱི་ཞབས་གཉིས་ལ་མགོ་བོས་ཕྱག་བྱས་ཏེ་ཕྱོགས་གཅིག་ཏུ་འདུག་གོ། །ཕྱོགས་གཅིག་ཏུ་འདུག་པ་དང་བཅོམ་ལྡན

Karma Leksheyling Shedra Collection. Digitization by eGangotri. Funding by MIDF

༄༅། །འདས་ཀྱིས་ཁྲིམ་བདག་དགེ་བཟང་ལ་ཆོས་དང་ལྡན་པའི་གཏམ་གྱིས་ཡང་དག་པར་སྟོན་པར་མཛད། ཡང་དག་
པར་འཛིན་དུ་འཇུག་པར་མཛད། ཡང་དག་པར་གཟེངས་སྟོད་པར་མཛད། ཡང་དག་པར་རབ་ཏུ་དགའ་བར་མཛད་དེ།
རྣམ་གྲངས་དུ་མར་ཆོས་དང་ལྡན་པའི་གཏམ་གྱིས་ཡང་དག་པར་བསྟན། ཡང་དག་པར་འཛིན་དུ་བཅུག །ཡང་དག་པར་གཟེངས་
བསྟོད། ཡང་དག་པར་རབ་ཏུ་དགའ་བར་མཛད་ནས་ཅང་མི་གསུང་ངོ་། །དེ་ནས་ཁྲིམ་བདག་དགེ་བཟང་སྟན་ལས་ལངས་ཏེ་བླ་
གོས་ཕྲག་པ་གཅིག་ཏུ་གཟར་ནས་བཅོམ་ལྡན་འདས་ག་ལ་བ་དེ་ཡོགས་སུ་ཐལ་མོ་སྦྱར་ཏེ་བཅོམ་ལྡན་འདས་ལ་འདི་སྐད་ཅེས་

Karma Leksheyling Shedra Collection. Digitization by eGangotri. Funding by MIDF

གསོལ་ཏོ། །བཅོམ་ལྡན་འདས་ཀྱིས་གལ་ཏེ་གནང་ན། འདི་ལྟར་བདག་གིས་བཅོམ་ལྡན་འདས་ཀྱི་ཉན་ཐོས་རྣམས་ཀྱི་གཙུག
ལག་ཁང་བརྩིག་ལགས་སོ། །བཅོམ་ལྡན་འདས་ཀྱིས་བཀའ་སྩལ་པ། ཁྱིམ་བདག་དེ་ལྟ་བས་ན་རྗེས་སུ་གནང་གིས་རྩིགས
ཤིག །དེས་ཅི་འདྲ་བརྩིག་པ་མ་ཤེས་ནས། བཅོམ་ལྡན་འདས་ཀྱིས་བཀའ་སྩལ་པ། གལ་ཏེ་གནས་ཁང་གསུམ་བརྩིག་ན་དབུས
སུ་དྲི་གཙང་ཁང་བརྩིག་པར་བྱ་ཞིང་། གཡས་གཡོན་དུ་གནས་ཁང་གཉིས་ཏེ། དེ་ལྟར་ན་ཆོས་གསུམ་པ་ལ་ནི་གནས་ཁང་
དགུའོ། །ཆོས་བཞི་པ་ལ་ནི་དྲི་གཙང་ཁང་གི་ཐད་ཀ་དབུས་སུ་སྒོ་གསུམ་གདོད་པར་བྱ་ཞིང་གཡས་གཡོན་དུ་གནས་ཁང་

Karma Leksheyling Shedra Collection. Digitization by eGangotri. Funding by MIDF

༄༅། །གཉིས་སོ། །ད་རྩེག་ཏུ་བྱ་བ་མ་ཤེས་ནས་བཅོམ་ལྡན་འདས་ཀྱིས་བཀའ་སྩལ་པ། དགེ་སློང་རྣམས་ཀྱི་གཙུག་ལག་ཁང་ནི་ལྔ་རྩེག་ཏུ་བྱའོ། །དྲི་གཙང་ཁང་ནི་བདུན་རྩེག་ཏུ་བྱའོ། །སྒོ་ཁང་སྟེང་གི་བསིལ་ཁང་ཡང་བདུན་རྩེག་ཏུ་བྱའོ། །དགེ་སློང་མ་རྣམས་ཀྱི་གཙུག་ལག་ཁང་ནི་སུམ་རྩེག་ཏུ་བྱའོ། །དྲི་གཙང་ཁང་ནི་ལྔ་རྩེག་ཏུ་བྱའོ། །སྒོ་ཁང་སྟེང་གི་བསིལ་ཁང་ཡང་ལྔ་རྩེག་ཏུ་བྱའོ། །དེའི་ཚེ་མཉན་ཡོད་ན་ཁྱིམ་བདག་སྦྱིན་པ་ཞེས་བྱ་བ་ཕྱུག་པ་ནོར་མང་བ་ལོངས་སྤྱོད་ཆེ་བ། ཡོངས་སུ་གཟུང་བ་ཡངས་ཤིང་རྒྱ་ཆེ་བ། རྣམ་ཐོས་ཀྱི་བུའི་ནོར་དང་ལྡན་པ། རྣམ་ཐོས་ཀྱི་བུ་ལ་ནོར་གྱིས་འགྲན་པ་ཞིག་གནས་པ་དེས་རིགས་མཉམ་པ་ལས

Karma Leksheyling Shedra Collection. Digitization by eGangotri. Funding by MIDF

ཚུར་མ་བླངས་ཏེ། དེ་དེ་དང་ལྷན་ཅིག་ཏུ་བར་བྱེད། དགའ་བར་བྱེད། དགའ་མགུར་སྒྲོད་པར་བྱེད་དེ། དེ་རྩེ་བར་བྱེད། དགའ་
བར་བྱེད། དགའ་མགུར་སྒྲོད་པར་བྱེད་པ་ལས་དུས་གཞན་ཞིག་ན་ཚུར་མ་སེམས་ཅན་དང་ལྡན་པར་གྱུར་ནས། དེ་ཟླ་བ་བརྒྱད་
དམ་དགུ་འདས་ནས་ཁྱེའུ་ཞིག་བཙས་ཏེ། དེའི་བཙས་པའི་བཙས་སྟོན་ཉི་མ་བདུན་གསུམ་ཉི་ཤུ་གཅིག་ཏུ་རྒྱ་ཆེར་བྱས་ནས་མིང་
འདོགས་པར་བྱེད་དེ། ཁྱེའུ་མིང་ཅིར་གདགས། ཉེ་དུ་དག་གིས་སྨྲས་པ། ཁྱེའུ་འདི་ཁྱིམ་བདག་སྦྱིན་པའི་བུ་ཡིན་པས། དེའི་ཕྱིར་
ཁྱེའུའི་མིང་ནི་བཟང་སྦྱིན་དུ་གདགས་སོ་ཞེས་དེའི་མིང་ནི་བཟང་སྦྱིན་ཞེས་བྱ་བར་བཏགས་ཏེ། ཁྱེའུ་བཟང་སྦྱིན་མ་མ་བརྒྱད་པོ་

Karma Leksheyling Shedra Collection. Digitization by eGangotri. Funding by MIDF

༄༅། །པང་ན་ཕྲོགས་པའི་མ་མ་གཉིས་དང་། ནུ་མ་སྣུན་པའི་མ་མ་གཉིས་དང་། དྲི་མ་འཕྱི་བའི་མ་མ་གཉིས་དང་། རྩེན་གྲོགས་བྱེད་པའི་མ་མ་གཉིས་ལ་རྗེས་སུ་གཏད་ནས། དེ་མ་མ་བརྒྱད་པོ་དག་གིས་འོ་མ་དང་། ཞོ་དང་། མར་དང་། ཞུན་མར་དང་། མར་གྱི་སྙིང་པོ་དང་། གཞན་ཡང་ཡོ་བྱད་ཀྱི་བྱེ་བྲག་གཙོ་བོ་གཙོ་བོ་དག་གིས་སྲིང་བར་བྱེད། སྐྱེད་པར་བྱེད་ཅིང་རྫིང་ན་གནས་པའི་པདྨ་བཞིན་དུ་མྱུར་དུ་སྐྱེད་པར་བྱེད་དོ། །དེ་དུས་གཞན་ཞིག་ན་རྒྱུན་ཐམས་ཅད་ཀྱིས་བརྒྱན་ནས་མ་མའི་པང་ན་འདུག་སྟེ་ཕྱིར་བྱུང་བ་དང་། སྔོང་བས་རྒྱན་བསྣངས་པ། གཞོན་ནུ་བདག་ལ་རྒྱན་དགོས་ཀྱིས་བདག་ལ་རྒྱན་བྱིན་ཅིག །དེ་དགའ

བ་དང་མགུ་བས་དེ་ལ་རྒྱན་ཅིག་བྱིན་ནོ། །དེ་ཁྱིམ་དུ་ཞུགས་པ་དང་དེའི་ཕས་མ་མ་ལ་དྲིས་པ། གཞོན་ནུའི་རྒྱན་ག་རེ། དེས་སྨྲས་པ།
གཞོན་ནུས་སློང་བ་པོ་ལ་སྩལ་ཏོ་དེ་རྒྱན་གཞན་དག་གིས་བརྒྱན་ན་དེ་ཡང་བྱིན་ནོ། །དེ་ཡང་བརྒྱན་ན་དེ་ཡང་དེས་བྱིན་ནས་ཁྱིམ་
བདག་དེས་ཚུར་མ་ལ་སྨྲས་པ། བཟང་མོ་བདག་ཅག་གི་བུ་ནི་བཟང་པོ་ཞིག་བཙས་ཏེ་རྟག་ཏུ་སྦྱིན་པ་ལ་མངོན་པར་དགའོ། །
དེས་སྨྲས་པ། ཇེའི་སྲས་གལ་ཏེ་དེ་ལྟ་ན་སྣན་ཚད་རྒྱན་དེ་ལྟ་བུ་ནི་མི་བགྱིད་དོ། །དེས་སྨྲས་པ། བཟང་མོ་བདག་ཅག་ལ་གསེར་
དང་རིན་པོ་ཆེ་ཚད་མེད་པ་ཡོད་མོད་ཀྱི། རྒྱན་བརྟུང་བ་མེད་པས་འདི་མདོར་ན་ཕྱི་རོལ་དུ་གཏང་བར་མི་བྱའོ་ཞེས་དེ་ནང་པོ་ན་ན་

ཐུ་དཀྱོ་ག །གསུམ

༄༅། །ཅིན་དུ་འདུག་གོ །ཇི་ཙམ་ན་དུས་གཞན་ཞིག་ན་ཁྱིམ་བདག་སྦྲིན་པ་གླ་མིའི་སྐྱེ་བོས་ཡོངས་སུ་བསྐོར་ནས་འབབ་ཆུ་ལ་
རྩེར་བ་ཏེ་ལ་ཁྲུས་བྱེད་དུ་ཚས་པ་དང་ཁྱེའུ་བཟང་བྱིན་གྱིས་སྨྲས་པ། ཡབ་བདག་ཀྱང་མཆིའོ། །དེས་དེ་ལ་ཁྲིད་པར་བཙམས་ཏེ་
བུ་འདི་ཉིད་ན་ཆུ་བཟང་པོ་ཡོད་དོ། །འབབ་ཆུ་ནི་ཆུ་སྲིན་འཛིན་ཁྲིམ་གང་བ་ཡིན་པས་ཁྱོད་འདིར་མ་མས་ཁྲུས་བྱོས་ཤིག །དེས་
དུས་སོ། །དེའི་མས་སྨྲས་པ། རྗེའི་སྲས་ཁྱེའུ་འདི་ཅིའི་སྣོད་དུ། དེས་ཇི་ལྟར་གྱུར་པ་རྣམས་སྨྲས་པ་དང་། དེས་སྨྲས་པ། རྗེའི་སྲས
ཁྱོད་ཀྱིས་ལྷག་པར་བསྲུངས་པར་གྱུར་ན་ལྷན་ཅིག་བཞུད་པ་ལ་ནོངས་པ་ཅི་མཆིས། དེས་དེ་ཁྲིད་དེ་འབབ་ཆུའི་ངོགས་སུ་སོང་ནས

DHARMA 1185 YESHE DE

Karma Leksheyling Shedra Collection. Digitization by eGangotri. Funding by MIDF

ཁྲུས་བྱས་ཏེ་ཆུ་འགྲམ་དུ་བཞག་གོ །དེས་སྨྲས་པ། ཡབ་ཅིའི་སླད་དུ་བདག་བསྲུང་བར་མཛད། བུ་ཁྱོད་ལ་ཉེས་པ་ཡོད་དོ། །ཡབ་བདག་ལ་ནོངས་པ་ཅི་འདྲ་བ་ཞིག་མཆིས། རྒྱུན་སྦྱིན་ཞིང་སྦྱིན་པ་དག་སློང་བ་རྣམས་ལ་སྦྱིན་པས་སོ། །ཡབ་ཅི་ནོར་དོན་དུ་གཉེར་བ་ལགས་སམ། བུ་སུ་ཞིག་ནོར་དུ་མི་གཉེར། ཡབ་གལ་ཏེ་དེ་ལྟ་ན་བདག་ཅག་ཚབ་ཏུ་འཇོག་ཏུ་སྩོལ་ཅིག །དེས་དེ་ཆུར་བཙུག་པ་དང་། དེ་ནས་དེའི་ལག་པ་གཉིས་ཆུ་ནང་དུ་བཙུག་ནས། ལྕུགས་ཀྱི་ནུམ་པ་གསེར་གྱིས་གང་བ་ཞིག་ཕྱུང་ནས་སྨྲས་པ། ཡབ་འདི་ལས་ཁྱོད་ཇི་ཙམ་བཞེད་པའི་ནོར་གྱིས་ནོར་གྱི་བྱ་བ་མཛོད་ལ་ལྷག་མ་འདི་ཉིད་དུ་ཆུག་ཅིག །བུ་ཁྱོད་ཀྱིས་ཅི་ཆུ་ནང་ན

༄༅། །ཡོད་པའི་གཏེར་མཐོང་ངམ། ཡབ་ཆུན་མཆིས་པ་འབའ་ཞིག་ཏུ་མ་བས་ཀྱི། ཐང་ལ་མཆིས་པ་དང་། བདག་པོ་
མཆིས་པ་དང་། བདག་པོ་མ་མཆིས་པ་དང་། གང་དག་རིང་པོ་ན་མཆིས་པ་དང་། གང་དག་ཉེ་བ་ན་མཆིས་པ་ཡང་མཐོང་ངོ་། །
ཁྱིམ་བདག་སྦྱིན་པ་དོ་མཚར་སྐྱེས་པའི་མིག་བགྲད་དེ་བསམས་པ། ནོར་གྱི་བདག་པོ་འདི་ལྟ་བུས་ནི་སྦྱིན་པ་བཏང་བར་ནུས་སོ་
སྙམ་དུ་རིག་ནས་སྨྲས་པ། བུ་གལ་ཏེ་དེ་ལྟ་ན་ཅི་དགའ་བར་སྦྱིན་པ་བྱིན་ཅིག །འདི་ནི་ཆོས་ཉིད་ཡིན་ཏེ། ཇི་ཙམ་ཕ་གསོན་པ་དེའི་
བར་དུ་བུའི་ཐགས་པ་མི་འབྱུང་བ་ཡིན་ནོ། །ཇི་ཙམ་དུས་གཞན་ཞིག་ན་ཁྱིམ་བདག་སྦྱིན་པ་ཤི་ནས་བཟང་སྦྱིན་ཁྱིམ་གྱི་རྗེ་བོར་

སྒྱུར་ནས། དེ་རྟག་ཏུ་མགོན་མེད་པ་རྣམས་ལ་ཟས་སྦྱིན་པས་ཀུན་དུ་ཁྱིམ་བདག་སྦྱིན་པའི་བུ་བཟང་སྦྱིན་ཁྱིམ་གྱི་རྗེ་བོར་གྱུར་ཏེ།
དེ་མགོན་མེད་པ་རྣམས་ལ་ཟས་སྦྱིན་ནོ་ཞེས་གྲགས་པས་དེའི་མིང་ཁྱིམ་བདག་མགོན་མེད་ཟས་སྦྱིན་ཁྱིམ་བདག་མགོན་མེད་
ཟས་སྦྱིན་ཞེས་བྱ་བར་གྲགས་སོ། །དེ་ནས་དེས་རིགས་མཉམ་པ་ལས་ཆུང་མ་བླངས་ཏེ། དེ་དེ་དང་ལྷན་ཅིག་རྩེ་བར་བྱེད། དགའ་
བར་བྱེད། དགའ་མགུར་སྤྱོད་པར་བྱེད་དེ། དེ་རྩེ་བར་བྱེད། དགའ་བར་བྱེད། དགའ་མགུར་སྤྱོད་པར་བྱེད་པ་ལས་ཁྱེའུ་ཞིག
བཙས་སོ་ཞེས་བྱ་བ་ནས་ཁྱེའུ་བདུན་བཙས་སོ་ཞེས་བྱ་བའི་བར་དུ་སྦྱོ། དེས་དྲུག་ལ་ཁྱིམ་ཐབ་བོ། །བདུན་པ་ལེགས་སྐྱེས་ཞེས་བྱ་

༄༅། །བ་དེའི་ཆུང་མ་རིགས་མཉམ་པ་ལས་ཆུང་མ་བཙལ་ན་མ་རྙེད་ནས་དེ་འཁྲམ་པ་ལ་ལག་པ་གཏད་དེ་སེམས་ཁོང་དུ་
ཆུད་ཅིང་འདུག་གོ །དེའི་ནེའུ་ལྷ་ཁྲམ་ཟེའི་ཁྱེའུ་སྤྲང་རྒྱའི་ཤུང་པོ་ཞེས་བྱ་བ་དེས་དེ་དེ་ལྟར་སེམས་ཁོང་དུ་ཆུད་པ་མཐོང་ནས་དེས་
སྨྲས་པ། ཁྱིམ་བདག་ཁྱོད་ཅིའི་ཕྱིར་ལག་པ་འཁྲམ་པ་ལ་གཏད་དེ་སེམས་ཁོང་དུ་ཆུད་ཅིང་འདུག །དེས་སྨྲས་པ། བདག་གིས་
བུ་དྲུག་ནི་ཁྱིམ་ཐབས་ན་བདུན་པ་ལེགས་སྐྱེས་ཀྱི་ཆུང་མ་རིགས་མཉམ་པ་གང་ལས་འདི་ཁྱིམ་དབུབ་པ་གང་ཡིན་པ་དེ་སེམས་
མོད། དེས་སྨྲས་པ། སེམས་ལས་ཆུང་དུར་འདུག་ཤིག་དང་། འདིའི་ཆུང་མ་ཁོ་བོས་རིགས་མཉམ་པ་ལས་བཙལ་ལོ། །

Karma Leksheyling Shedra Collection. Digitization by eGangotri. Funding by MIDF

Karma Leksheyling Shedra Collection. Digitization by eGangotri. Funding by MIDF

ཡུལ་གང་དུ། དེས་སྨྲས་པ། རེ་ཞིག་ཡུལ་མ་ག་དྷར་འགྲོའོ། །དེ་བཞིན་དུ་བྱོས་ཤིག །དེ་རྒྱལ་པོའི་ཁབ་ཏུ་ཕྱིན་པ་དང་། རྒྱལ་པོའི་ཁབ་ན་ཁྱིམ་བདག་ཕྱུག་པ་ནོར་མང་བ་ལོངས་སྤྱོད་ཆེ་བ་ཁྱིམ་བདག་མགོན་མེད་ཟས་སྦྱིན་དང་མཚུངས་པ་གཞན་ཞིག་གནས་པ་དེའི་ཁྱིམ་དུ་ཞུགས་ནས་སྒོ་ཁང་དུ་འདུག་སྟེ་སྨྲས་པ། བཀྲ་ཤིས་པར་གྱུར་ཅིག །ཁྱིམ་དེའི་སྐྱེ་བོས་སྨྲས་པ། བྲམ་ཟེ་ཅི་ཞིག་སློང་། བུ་མོ་སློང་ངོ་། །སུའི་ཕྱིར། མཉན་ཡོད་ན་ཁྱིམ་བདག་མགོན་མེད་ཟས་སྦྱིན་གྱི་བུ་ལེགས་སྐྱེས་ཞེས་བྱ་བ་དེའི་འོ། །དེ་རྣམས་ཀྱིས་སྨྲས་པ། བདག་ཅག་རིགས་ནི་མཉམ་ན། འོན་ཀྱང་ཁོ་བོ་ཅག་ལ་གཉེན་མང་དུ་དགོས་སོ། །མང་ཁྱེད་ཇི་སྙེད།

ཁ་བརྒྱ་དྲུག

༄༅། །གདངས་ཅན་རི་འི་གླང་པོ་ཆེ་བརྒྱ། རྟ་བརྒྱ། གསེར་གྱི་རྒྱན་བརྒྱ། ཟེ་འུ་འི་ཤིང་རྟ་བརྒྱ། ཐོ་གར་ཡུལ་གྱི་བུ་མོ་བརྒྱ། ཁྲམ་ཟེའི་ཁྱེའུ་སྦྲང་རྩིའི་ཕུང་པོས་ཁྱིམ་བདག་མགོན་མེད་ཟས་སྦྱིན་ལ་དོན་དེའི་ཕྱིར་ཡི་གེ་སྦྲིང་བ་དང་། དེས་ཀྱང་བཀླགས་ནས་ཐམས་ཅད་སྦྲར་གྱིས་ཡོངས་ཤིག་ཅེས་ཡི་གེའི་ལན་སྦྲིང་ངོ་། །དེས་ཉིན་ཞག་དང་། ཚེས་གྲངས་དང་། ཡུད་ཙམ་དག་བསྟན་ནས་བླངས་པ་དང་། དེ་ནས་དེས་གཙང་ཞིང་བསོད་པའི་ཁ་ཟས་མང་པོས་ཚིམ་པར་བྱས་ནས་ཁྲམ་ཟེའི་ཁྱེའུ་ཤིག་གི་ཁྱིམ་དུ་སོང་སྟེ་གནས་བཏབ་པ་དང་། འབྲུ་བས་ཐེབས་ནས་ཁྲམ་ཟེ་རྣམས་དང་ངོ་ཤེས་པ་མ་ཡིན་པས་དེ་རྣམས་མི་གཙང་བས་སྐྲག་པས་ཕྱིར

ཕྱུང་སྟེ་བོར་བ་དང་སྐྱེས་ཏེ་ཚེ་དང་ལྡན་པ་ཤཱ་རིའི་བུ་དང་། མཽད་གལ་གྱི་བུ་གཉིས་ཕྱོགས་དེར་ཕྱིན་བ་དེ་གཉིས་ཀྱིས་དེ་མཐོང་
ངོ་། །དེ་ནས་དེ་གཉིས་ཀྱིས་སྨྱུག་མའི་ཚལ་པས་བཞར་ནས་ས་དཀར་པོས་བསྐུས་ཏེ་བཀྲུས་ནས་དེ་ལ་ཆོས་བཤད་ནས་དོང་ངོ།། །
དེ་འབྲུབ་འཆད་དུ་མ་བཏུབ་ནས་དེས་དེ་གཉིས་ལ་སེམས་དང་པ་སྐྱེད་ནས་ཤིབ་དང་རྒྱལ་ཆེན་བཞིའི་རིས་ཀྱི་ལྷ་རྣམས་ཀྱི་ནང་དུ་
སྐྱེས་ནས། དེ་རྒྱལ་པོ་ཆེན་པོ་རྣམ་ཐོས་ཀྱི་བུའི་དྲུང་དུ་སོང་སྟེ་གནས་བསླངས་པ་དང་དེས་སྨྲས་པ། ཁྱོད་སོང་ལ་དེ་ཉིད་དུ་ལྗོ་སྐྱོར་
གནས་ཐོབ་ཤིག །དེས་དེར་སོང་སྟེ་གཙུག་མར་གནས་པར་གྱུར་ཏོ། །ལུས་འཕགས་ཀྱི་རྒྱལ་པོས་རྒྱལ་པོ་གཟུགས་ཅན་སྙིང་པོ་

༄༅། །ལ་གདེངས་ཅན་རིའི་གླང་པོ་ཆེ་བརྒྱ་སྐྱེས་སུ་བསྐུར་བ་དང་། དེས་ཀོ་ས་ལའི་རྒྱལ་པོ་གསལ་རྒྱལ་ལ་ཁོ་བོ་ལ་ལུས་
འཕགས་ཀྱི་རྒྱལ་པོས་གདེངས་ཅན་གྱི་རིའི་གླང་པོ་ཆེ་བརྒྱ་སྐྱེས་སུ་བསྐུར་གྱིས། གལ་ཏེ་དགོངས་པར་གྱུར་ན་ལེན་པ་ཕྲོང་ཤིག་
ཅེས་སྤྲིང་ངོ་། །དེ་ནས་ཁྱིམ་བདག་མགོན་མེད་ཟས་སྦྱིན་ཀོ་ས་ལའི་རྒྱལ་པོ་གསལ་རྒྱལ་གང་ན་བ་དེར་སོང་སྟེ་ཕྱིན་པ་དང་།
ཀོ་ས་ལའི་རྒྱལ་པོ་གསལ་རྒྱལ་ལ་འདི་སྐད་ཅེས་སྨྲས་སོ། །ལྷ་བདག་རྒྱལ་པོའི་ཁབ་ཏུ་བཀྲི་བཙུང་ཟད་ཅིག་ལ་དེར་མཆི་སྙེ་སྐར་
མཆི་འོ། །རྒྱལ་པོས་སྨྲས་པ། ལེགས་ཀྱིས་སོང་ལ་དེ་ནས་ངའི་གླང་པོ་ཆེ་བརྒྱ་ཞིག་བླང་དགོས་པ་དེ་དག་ཀྱང་དེད་དེ་ཤོག་ཤིག །

དེས་སྨྲས་པ། ལྷ་གལ་ཏེ་དེར་བདག་ལ་འཚལ་བ་མ་མཆིས་ན་བླངས་ལ་འདིར་མཆིས་ནས་ལྷའི་ཐུགས་མཉེས་པར་བགྱིའོ། །
རྒྱལ་པོས་སྨྲས་པ། ལེགས་ཀྱིས་དེ་བཞིན་དུ་གྱོས་ཤིག །དེ་ནས་ཁྱིམ་བདག་མགོན་མེད་ཟས་སྦྱིན་གཙོད་མང་དུ་ཕྱིར་ནས་རྒྱལ་
པོའི་ཁབ་ཏུ་ཕྱིན་ཏོ། །དེ་ཁྱིམ་བདག་གང་གི་ཁྱིམ་དུ་གནས་བཏབ་པའི་ཁྱིམ་བདག་དེ་དེ་ཉིད་ཀྱི་མཚན་མོ་ལངས་ཏེ་ནང་མི་
རྣམས་ལ་བསྒོ་བ། ནང་ཛེ་དག་ཡོངས་ཤིག །བཞིན་བཟངས་དག་ཡོངས་ཤིག །ཤིང་རྣམས་ག་ཤེགས་ཤིག །མེ་དག་སྦུས་ཤིག །
འབྲས་ཆན་ཚོས་ཤིག །ཚོད་མ་ཚོས་ཤིག །བཅའ་བ་དག་བཟང་དུ་སྒྲིས་ཤིག །བཀད་སའི་ཞལ་ཏ་དག་སྒྲིས་ཤིག །དེ་ནས་ཁྱིམ་

Karma Leksheyling Shedra Collection. Digitization by eGangotri. Funding by MIDF

༄༅། །བདག་མགོན་མེད་ཟས་སྦྱིན་འདི་སྙམ་དུ་སེམས་ཏེ། ཅི་ཁྱིམ་བདག་འདི་བག་མ་ལེན་ཏམ། བག་མ་གཏོང་ངམ།
ཡུལ་མི་རྣམས་འདིས་ཟས་ལ་མགྲོན་དུ་བོས་སམ། ཚོང་བའམ། ཚོགས་སམ། འཁོར་ཏམ། འདིས་མ་ག་དྷཱའི་རྒྱལ་པོ་བཟོ
སྦྲངས་གཟུགས་ཅན་སྙིང་པོ་ཟས་ལ་སྤྱན་དྲངས་སམ་སྙམ་དུ་བསམས་ནས། ཁྱིམ་བདག་དེ་ལ་འདི་སྐད་ཅེས་སྨྲས་སོ། །ཁྱིམ
བདག་ཅི་ཁྱོད་བག་མ་ལེན་ཏམ། བག་མ་གཏོང་ངམ། ཡུལ་མི་རྣམས་ཁྱོད་ཀྱིས་ཟས་ལ་མགྲོན་དུ་བོས་སམ། ཚོང་བའམ།
ཚོགས་སམ། འཁོར་ཏམ། ཁྱོད་ཀྱིས་མ་ག་དྷཱའི་རྒྱལ་པོ་བཟོ་སྦྲངས་གཟུགས་ཅན་སྙིང་པོ་ཟས་ལ་སྤྱན་དྲངས་སམ། དེས་སྨྲས་པ།

Karma Leksheyling Shedra Collection. Digitization by eGangotri. Funding by MIDF

ཁྱིམ་བདག་ཁོ་བོ་བཤག་མ་ལེན་པའམ། བཤག་མ་གཏོང་བ་ཡང་མེད། ཁོ་བོས་ཡུལ་མི་ཡང་ཟས་ལམ་པོས། ཚོང་བ་མ་ཡིན།
ཚོགས་མ་ཡིན། འཁོར་མ་ཡིན། མ་ག་དྷ་ཡི་རྒྱལ་པོ་བཟོ་སྦྱངས་གཟུགས་ཅན་སྙིང་པོ་ཡང་ཟས་ལ་སྦྱིན་དྲངས་པ་མ་ཡིན་ཏེ། འོན་
ཀྱང་སངས་རྒྱས་ལ་སོགས་པ་དགེ་སློང་གི་དགེ་འདུན་གདུགས་ཚོད་ལ་སྤྱན་དྲངས་སོ། །ཁྱིམ་བདག་མགོན་མེད་ཟས་སྦྱིན་གྱིས་
སངས་རྒྱས་ཞེས་བྱ་བའི་སྒྲ་ སྔོན་མ་ཐོས་པ་ཐོས་པ་དང་། བ་སྤུའི་ཁུང་བུ་ཐམས་ཅད་ནས་སྤུ་ཟིང་ཞེས་བྱེད་ནས། བ་སྤུ་ཟིང་ཞེས
བྱེད་པས་ཁྱིམ་བདག་དེ་ལ་འདི་སྐད་ཅེས་སྨྲས་སོ། །ཁྱིམ་བདག་སངས་རྒྱས་ཞེས་བྱ་བ་འདི་སུ་ཡིན། ཁྱིམ་བདག་དགེ་སྦྱོང་གོ་ཏ་

Karma Leksheyling Shedra Collection. Digitization by eGangotri. Funding by MIDF

༄༅། །མ་ཤཱ་ཀྱའི་སྲས་ཤཱ་ཀྱའི་རིགས་ལས་སྐྲ་དང་ཁ་སྤུ་བྲེགས་ཏེ་གོས་ངུར་སྨྲིག་བགོས་ནས་དད་པ་ཡང་དག་པ་པོ་ནས་
ཁྱིམ་ནས་ཁྱིམ་མེད་པར་རབ་ཏུ་བྱུང་ནས། དེ་བླ་ན་མེད་པ་ཡང་དག་པར་རྫོགས་པའི་བྱང་ཆུབ་མངོན་པར་རྫོགས་པར་སངས་
རྒྱས་པ་ཞིག་ཡོད་དེ། ཁྱིམ་བདག་དེ་ནི་སངས་རྒྱས་ཞེས་བགྱིའོ། །ཁྱིམ་བདག་དགེ་འདུན་ཞེས་བྱ་བ་འདི་སུ་ཡིན། ཁྱིམ་བདག་
རྒྱལ་རིགས་ལས་ཀྱང་རིགས་ཀྱི་བུ་སྐྲ་དང་ཁ་སྤུ་བྲེགས་ཏེ་གོས་ངུར་སྨྲིག་བགོས་ནས་དད་པ་ཡང་དག་པ་པོ་ནས་ཁྱིམ་ནས་ཁྱིམ་
མེད་པར་བཅོམ་ལྡན་འདས་དེ་ཁོ་ན་རབ་ཏུ་བྱུང་བའི་རྗེས་སུ་རབ་ཏུ་བྱུང་བ་དག་ཡོད། བྲམ་ཟེའི་རིགས་དང་། རྗེའུ་རིགས་དང་།

འདུལ། འདུལ་བ་ལུང་། པ

དམངས་རིགས་ལས་ཀྱང་རིགས་ཀྱི་བུ་སྒྲ་དང་ཁ་སྤུ་བྲེགས་ཏེ་གོས་ངུར་སྨྲིག་བགོས་ནས་དང་བ་ཡང་དག་པ་བོ་ནས་ཁྱིམ་ནས་
ཁྱིམ་མེད་པར་བཅོམ་ལྡན་འདས་དེ་བོ་ན་རབ་ཏུ་བྱུང་བའི་རྗེས་སུ་རབ་ཏུ་བྱུང་བ་དག་ཡོད་དེ། ཁྱིམ་བདག་འདི་ནི་དགེ་འདུན་ཞེས་
བྱ་བ་ཡིན་ཏེ། སང་ཁོ་བོའི་ཁྱིམ་དུ་སངས་རྒྱས་ལ་སོགས་པ་དགེ་སློང་གི་དགེ་འདུན་དེ་གདུགས་ཚོད་ལ་སྤྱན་དྲངས་སོ། །ཁྱིམ་
བདག་བཅོམ་ལྡན་འདས་དེ་ད་ལྟ་གང་ན་བཞུགས། རྒྱལ་པོའི་ཁབ་འདི་ཉིད་ཀྱི་དུར་ཁྲོད་ཀྱི་བསིལ་བའི་ཚལ་ན་བཞུགས་སོ། །
ཁྱིམ་བདག་བཅོམ་ལྡན་འདས་དེ་བདག་ཅག་གིས་བལྟར་རུང་ངམ། དེས་འདི་སྐད་ཅེས་སྨྲས་སོ། །ཁྱིམ་བདག་ཁྱོད་རེ་ཞིག་སྡོད་

༄༅། །ཅིག་དང་། གལ་ཏེ་འདི་ཉིད་དུ་ག་ཤེགས་ནས་སང་མཐོང་བར་འགྱུར་བའི་གནས་དེ་ཡོད་དོ། །དེ་ནས་ཁྱིམ་བདག
མགོན་མེད་ཟས་སྦྱིན་དེའི་ནུབ་མོ་སངས་རྒྱས་ལ་དམིགས་པའི་དྲན་པས་གཉིད་ལོག་སྟེ། དེ་ནམ་མ་ལངས་པར་ནམ་ལངས་པའི
འདུ་ཤེས་ཀྱིས་ལྷོ་སྒོ་གང་ན་བ་དེར་སོང་བ་དང་། དེའི་ཚེ་བོ་ཉ་གློ་བུར་དུ་འོང་བ་དང་འགྲོ་བ་རྣམས་ཀྱིས་མི་ཐོགས་པར་བྱ་བའི་ཕྱིར
མཚན་མོའི་ཐུན་དང་པོ་དང་ཐམ་གཉིས་ལ་ལྷོ་སྒོ་ཕྱེ་སྟེ་འཇོག་གོ །ཇི་ཙམ་ན་ལྷོ་སྒོ་ཕྱེ་བ་དང་སྣང་བས་གསལ་བར་གྱུར་པ་མཐོང
ནས་དེ་འདི་སྙམ་དུ་སེམས་ཏེ། འདི་ལྟར་ལྷོ་སྒོ་ཕྱེ་སྟེ་འདུག་པས་གདོན་མི་ཟ་བར་ནམ་ལངས་སོ་སྙམ་དུ་རིག་ནས་སྣང་བ་དེ་ཉིད་དུ

དུག་འདུལ་བ། YESHE DE 1199 DHARMA

Karma Leksheyling Shedra Collection. Digitization by eGangotri. Funding by MIDF

གྲོང་ཁྱེར་ནས་བྱུང་བ་དང་། དེ་བྱུང་མ་ཐག་ཏུ་སྣང་བ་གང་ཡིན་པ་དེ་མེད་ནས་སླར་ནམ་སྲོས་པར་གྱུར་ཏོ། །དེ་ཡང་འཇིགས་པར་
གྱུར་བག་ཚ་བར་གྱུར་ཞིང་སྤུ་ཟིང་ཞེས་བྱེད་པར་གྱུར་ནས་བདག་མི་འམ་མི་མ་ཡིན་པ་འམ། གཡོན་ཅན་འགའ་ཞིག་གིས་གཙེས
ཏེ་གཉོད་མང་པོ་ཡང་མ་སོན་པར་ཕྲོགས་པར་མི་འགྱུར་གྲང་སྙམ་དུ་བསམས་ཏེ་སླར་ལྡོག་པར་འདོད་པས་ལྷའི་བུ་སྲུང་རྫིའི་ཕུང་
པོའི་འདུག་གནས་ལ་བསྐོར་བ་བྱེད་ཅིང་ཕྱུག་འཚལ་ལོ། །དེ་ནས་ལྷའི་བུ་སྲུང་རྫི་ཕུང་པོ་འདི་སྙམ་དུ་སེམས་ཏེ། དེ་ཉིད་དུ་ཁྱིམ་
བདག་མགོན་མེད་ཟས་སྦྱིན་གྱིས་བདེན་པ་མཐོང་བར་འགྱུར་ན། དེ་ཉིད་འདི་སངས་རྒྱས་བཅོམ་ལྡན་འདས་སྣངས་ཏེ་ལྷ་གཞན་

Karma Leksheyling Shedra Collection. Digitization by eGangotri. Funding by MIDF

༄༅། །ལ་ཕྱག་འཚལ་བར་འགྱུར་བ་སྙམ་དུ་བསམས་ནས། གང་ཡང་རྗོ་སྒྲོ་ནས་བསིལ་བའི་ཚལ་གྱི་དུར་ཁྲོད་ཀྱི་བར་སྣང
བརྒྱ་ཆེན་པོས་གསལ་བར་བྱས་ནས་ཁྱིམ་བདག་མགོན་མེད་ཟས་སྦྱིན་ལ་འདི་སྐད་ཅེས་སྨྲས་སོ། །ཁྱིམ་བདག་སྦྱིན་སྟེར་སོང
ཤིག །སླར་མ་ལྡོག་ཤིག །ཁྱོད་སྦྱིན་སྟེར་སོང་ན་ལེགས་པར་འགྱུར་གྱི་སླར་ལོག་ན་ནི་མ་ཡིན་ནོ། །དེ་ཅིའི་ཕྱིར་ཞེ་ན། །རྟ་བརྒྱ
དང་ནི་གསེར་རྒྱན་བརྒྱ། །ཧྲི་ཝུའི་ཤིང་རྟ་བརྒྱ་དང་ནི། །སྣ་ཚོགས་ནོར་གྱིས་སྤྲར་བ་ཡི། །རྟ་རྒོད་མ་ཡི་ཤིང་རྟ་བརྒྱ། །གོམ་པ
གཅིག་ཅིག་བོར་བ་ཡི། །བཅུ་དྲུག་ཆར་ཡང་མི་ཕོད་དོ། །ཁྱིམ་བདག་སྦྱིན་སྟེར་སོང་ཤིག །སླར་མ་ལྡོག་ཤིག །ཁྱོད་སྦྱིན་སྟེར

Karma Leksheyling Shedra Collection. Digitization by eGangotri. Funding by MIDF

སོང་ན་ལེགས་པར་འགྱུར་གྱི་སླར་ལོག་ན་ནི་མ་ཡིན་ནོ། །དེ་ཅིའི་ཕྱིར་ཞེ་ན། གདམས་ཅན་རི་ཡི་གླང་ཆེན་བརྒྱ། །གསེར་དང་ནོར་
བུས་བརྒྱན་བྲིས་ལ། །ལུས་ཆེ་ག་ཤོལ་མདའི་མཆེ་བར་ལྡན། །མ་ཏང་གར་སྐྱེས་སྟོབས་པོ་ཆེ། །གོམ་པ་གཅིག་ཅིག་བོར་བ་ཡི། །
བཅུ་དྲུག་ཆར་ཡང་མི་ཕོད་དོ། །ཁྱིམ་བདག་ཁྱོད་སྤྱན་སྔར་སོང་ཤིག །སླར་མ་ལྡོག་ཤིག །ཁྱོད་སྤྱན་སྔར་སོང་ན་ལེགས་པར་འགྱུར་
གྱིས་སླར་ལོག་ན་ནི་མ་ཡིན་ནོ། །དེ་ཅིའི་ཕྱིར་ཞེ་ན། ཕོ་གར་ཡུལ་གྱི་བུ་མོ་བརྒྱ། །ནོར་བུའི་རྣ་ཆ་གདུབ་ཀོར་ཐོགས། །གསེར་གྱི་
དཔུང་རྒྱན་ཐོགས་པ་ཡི། །མགྲིན་པ་བརྒྱན་གྱིས་ལེགས་བརྒྱན་པ། །གོམ་པ་གཅིག་ཅིག་བོར་བ་ཡི། །བཅུ་དྲུག་ཆར་ཡང་མི་

དུས་བཀྲ་བཞིས

༄༅། །ཚོད་དོ། །ཁྲིམ་བདག་སྤྲིན་སྟར་སོང་ཤིག །སྐར་མ་ཕྱོགས་ཅིག །ཁྲོད་སྤྲིན་སྟར་སོང་ན་ལེགས་པར་འགྱུར་གྱི་སྐར་
ལོག་ན་ནི་མ་ཡིན་ནོ། །དེ་ནས་ཁྲིམ་བདག་མགོན་མེད་ཟས་སྦྱིན་གྱིས་ལྷའི་བུ་དེ་ལ་འདི་སྐད་ཅེས་སྨྲས་སོ། །བཞིན་བཟངས་ཁྲོད་
སུ་ཞིག །ཁྲིམ་བདག་ཁོ་བོ་ནི་ཁྲོད་ཀྱི་གྲོགས་པོ་རྙིང་པ་བྲམ་ཟེའི་ཁྲིའུ་སྦྲང་རྩིའི་ཕུང་པོ་ཡིན་ཏེ། ཁོ་བོས་དགེ་སློང་ཤཱ་རིའི་བུ་དང་།
མཽད་གལ་གྱི་བུ་གཉིས་ལ་སེམས་དང་པ་བསྐྱེད་ནས་ཤི་བ་དང་རྒྱལ་ཆེན་བཞིའི་རིས་ཀྱི་ལྷ་རྣམས་སུ་སྐྱེས་ཏེ། ལྷོ་སྒོ་འདི་ཉིད་ན་
གཙུག་མར་གནས་སོ། །དེའི་ཕྱིར་ཁོ་བོ་ནི་ཁྲོད་ཉིད་ལ་འདི་སྐད་ཅེས། ཁྲིམ་བདག་སྤྲིན་སྟར་སོང་ཤིག །སྐར་མ་ཕྱོགས་ཅིག །ཁྲོད་

Karma Leksheyling Shedra Collection. Digitization by eGangotri. Funding by MIDF

Karma Leksheyling Shedra Collection. Digitization by eGangotri. Funding by MIDF

སྤྱིན་སྦྱར་སོང་ན་ལེགས་པར་འགྱུར་གྱི་སླར་ལོག་ན་ནི་མ་ཡིན་ནོ་ཞེས་སྨྲོ།། ༄།།འདུལ་བ་གཞི། བམ་པོ་བདུན་བཅུ་ལྔ་པ།
དེ་ནས་ཁྱིམ་བདག་མགོན་མེད་ཟས་སྦྱིན་འདི་སྙམ་དུ་སེམས་ཏེ། ཀྱེ་མའོ་སངས་རྒྱས་བཅོམ་ལྡན་འདས་ནི་མཆོག་མ་ཡིན་པ་མ་
ཡིན་ཞིང་ཆོས་བསྟན་པ་ཡང་མཆོག་མ་ཡིན་པ་མ་ཡིན་ཏེ། དེ་ལ་དཔྱར་དཔྱ་ཡང་བརྩོན་པར་བྱེད་ཀྱིས། བཅོམ་ལྡན་འདས་དེ་བལྟ
བར་བྱའོ་སྙམ་དུ་བསམས་ནས་བསིལ་བའི་ཚལ་གྱི་དུར་ཁྲོད་གང་ན་བ་དེར་སོང་བ་དང་། དེའི་ཚེ་བཅོམ་ལྡན་འདས་གཙུག་ལག
ཁང་གི་ཕྱི་རོལ་བླ་གབ་མེད་པ་ན་འཆག་ཅིང་ལྷག་པར་ཡང་ཁྱིམ་བདག་མགོན་མེད་ཟས་སྦྱིན་འོང་བ་ལ་གཞིས་པ་ཁྱིམ་བདག

དུས་འབྲུ་གསུམ

༄༅། །མགོན་མེད་ཟས་སྦྱིན་གྱིས་བཅོམ་ལྡན་འདས་རྒྱུད་རིང་པོ་ཁོ་ན་ནས་མཐོང་ངོ་། །མཐོང་ནས་ཀྱང་བཅོམ་ལྡན་འདས
གང་ན་བ་དེར་སོང་སྟེ་ཕྱིན་པ་དང་། བཅོམ་ལྡན་འདས་ལ་ཁྱིམ་བདག་གིས་ཡང་དག་པར་དགྱེས་པར་འགྱུར་བས་ཡང་དག་པར
དགྱེས་པར་བྱེད་དེ། །བཅོམ་ལྡན་འདས་ཇིག་བདེ་བར་མནལ་ཏམ། དེ་ནས་བཅོམ་ལྡན་འདས་ཀྱིས་དེའི་ཚེ་ཚིགས་སུ་བཅད་དེ
བཀའ་སྩལ་པ་གང་ཞིག་འདོད་པས་མ་གོས་ལ། །ཟག་མེད་རབ་ཏུ་རྣམ་གྲོལ་བ། །མྱ་ངན་ཡོངས་འདས་བྲམ་ཟེ་ནི། །ཐམས་ཅད
དུ་ནི་བདེ་བར་མནལ། །འདིར་ནི་རེ་བ་ཀུན་བཅད་ནས། །ཐུགས་ཀྱི་རིམས་ནད་རྣམས་བསལ་ཞིང་། །ཞི་བ་ཐོབ་པའི་ཐུགས་ཀྱིས

DHARMA 1205 YESHE DE

འདུལ། འདུལ་བ་གཞི། ཁ

ཞེ།། །ཉེ་བར་ཞི་བ་བདེ་བར་མནལ། །དེ་ནས་བཅོམ་ལྡན་འདས་ཀྱིས་ཁྱིམ་བདག་མགོན་མེད་ཟས་སྦྱིན་ཁྲིད་ནས་གཙུག་ལག་ཁང་
དུ་ཞུགས་ཏེ་གདན་བཤམས་པ་ཉིད་ལ་བཞུགས་པ་དང་། ཁྱིམ་བདག་མགོན་མེད་ཟས་སྦྱིན་གྱིས་བཅོམ་ལྡན་འདས་ཀྱི་ཞབས་
གཉིས་ལ་མགོ་བོས་ཕྱག་བྱས་ཏེ་ཕྱོགས་གཅིག་ཏུ་འདུག་གོ་ཕྱོགས་གཅིག་ཏུ་འདུག་པ་དང་བཅོམ་ལྡན་འདས་ཀྱིས་ཁྱིམ་བདག་
མགོན་མེད་ཟས་སྦྱིན་ལ་ཆོས་དང་ལྡན་པའི་གཏམ་གྱིས་ཡང་དག་པར་སྟོན་པར་མཛད། ཡང་དག་པར་འཛིན་དུ་འཇུག་པར་
མཛད། ཡང་དག་པར་གཟེངས་བསྟོད་པར་མཛད། ཡང་དག་པར་རབ་ཏུ་དགའ་བར་མཛད་དེ། སངས་རྒྱས་བཅོམ་ལྡན་འདས་

Karma Leksheyling Shedra Collection. Digitization by eGangotri. Funding by MIDF

༄༅། །རྣམས་ཀྱི་སྒྲོག་མའི་དུས་སུ་ཆོས་ཀྱི་གཏམ་མཛད་པ་གང་ཡིན་པ་འདི་ལྟ་སྟེ་སྦྱིན་པའི་གཏམ་དང་། ཚུལ་ཁྲིམས་ཀྱི་
གཏམ་དང་། མཐོ་རིས་ཀྱི་གཏམ་དང་། འདོད་པ་རྣམས་ནི་མནོག་ཆུང་བ་དང་། ཉེས་དམིགས་དང་། ཀུན་ནས་ཉོན་མོངས་པ
དང་། རྣམ་པར་བྱང་བ་དང་། ངེས་པར་འབྱུང་བ་དང་། རབ་ཏུ་དབེན་པའི་ཕན་ཡོན་གྱི་ཕྱོགས་དང་མཐུན་པའི་ཆོས་ཀྱི་གཏམ
རྒྱས་པར་ཡང་དག་པར་བསྟན་ཏོ། །གང་གི་ཚེ་བཅོམ་ལྡན་འདས་ཀྱིས་དེ་དགའ་བའི་སེམས་དང་། དགེ་བའི་སེམས་དང་།
མགུ་བའི་སེམས་དང་། སྒྲིབ་པ་དང་བྲལ་བའི་སེམས་དང་། སྐལ་བ་དང་ལྡན་ཞིང་ཡང་དག་ཕུལ་གྱི་ཆོས་བཤད་པ་ཀུན་ཤེས

པར་ནུས་པར་གཟིགས་པ་དེའི་ཚེ་སངས་རྒྱས་བཅོམ་ལྡན་འདས་རྣམས་ཀྱིས་ཡང་དག་ཞུལ་གྱི་ཆོས་བཤད་པ་འཕགས་པའི་
བདེན་པ་བཞི་པོ་གང་ཡིན་པ་འདི་ལྟ་སྟེ། སྡུག་བསྔལ་བ་དང་། ཀུན་འབྱུང་བ་དང་། འགོག་པ་དང་། ལམ་རྒྱུས་པར་རབ་ཏུ
བསྟན་ཏོ། །དེ་ནས་ཁྱིམ་བདག་མགོན་མེད་ཟས་སྦྱིན་གྱིས་སྟན་དེ་ཉིད་ལ་འདུག་བཞིན་དུ་འཕགས་པའི་བདེན་པ་བཞི་པོ་འདི་ལྟ་
སྟེ། སྡུག་བསྔལ་བ་དང་། ཀུན་འབྱུང་བ་དང་། འགོག་པ་དང་། ལམ་མངོན་པར་རྟོགས་ཏེ། དཔེར་ན་གོས་གཙང་མ་ནག་ནོག
མེད་པ་ཚོན་དུ་གཞུག་པར་འོས་པ་ཚོན་གྱི་ནང་དུ་བཙུག་ན་ལེགས་པར་ཚོན་ཅི་འཛིན་དུ་བཏུབ་པ་དེ་བཞིན་དུ། ཁྱིམ་བདག

Karma Leksheyling Shedra Collection. Digitization by eGangotri. Funding by MIDF

༄༅། །མགོན་མེད་ཟས་སྦྱིན་གྱིས་སྟན་དེ་ཉིད་ལ་འདུག་བཞིན་དུ་འཕགས་པའི་བདེན་པ་བཞི་པོ་འདི་ལྟ་སྟེ། སྡུག་བསྔལ་བ
དང་། ཀུན་འབྱུང་བ་དང་། འགོག་པ་དང་། ལམ་མངོན་པར་རྟོགས་སོ། །དེ་ནས་ཁྱིམ་བདག་མགོན་མེད་ཟས་སྦྱིན་གྱིས་ཆོས་
མཐོང་བ་དང་། ཆོས་ཐོབ་པ་དང་། ཆོས་རིག་པ་དང་། ཆོས་ཀྱི་གཏིང་སླེབས་པ་དང་། སོམ་ཉི་ལས་རྒལ་བ་དང་། ཐེ་ཚོམ་ལས་
རྒལ་བ་དང་། སྟོན་པའི་བསྟན་པ་ལ་གཞན་གྱི་དྲིང་མི་འཇོག་པ་དང་། གཞན་གྱིས་མི་བཀྲི་བ་དང་། ཆོས་རྣམས་ལ་མི་འཇིགས་
པ་ཐོབ་ནས་སྟན་ལས་ལངས་ཏེ་བླ་གོས་ཕྲག་པ་གཅིག་ཏུ་གཟར་ནས། བཅོམ་ལྡན་འདས་གང་ན་བ་དེ་ལོགས་སུ་ཐལ་མོ་སྦྱར་བ་

འདུལ

འདུལ་བ་གཞི

ག

བཏུད་དེ་བཅོམ་ལྡན་འདས་ལ་འདི་སྐད་ཅེས་གསོལ་ཏོ། བཙུན་པ་བདག་ནི་འཕགས་སོ། །མངོན་པར་འཕགས་སོ། །བཅོམ་
ལྡན་འདས་དང་། ཆོས་དང་། དགེ་སློང་གི་དགེ་འདུན་ལ་བདག་སྐྱབས་སུ་མཆི་ལགས་ཀྱི་དགེ་བསྙེན་དུ་གཟུང་དུ་གསོལ། དེང་
སླན་ཆད་ཇི་སྲིད་འཚོའི་བར་དུ་སྲོག་དང་ཡང་བསྐྱོས་ཏེ་སྐྱབས་སུ་མཆི་བར་མངོན་པར་དད་ལགས་སོ། །དེ་ནས་བཅོམ་ལྡན་འདས་
ཀྱིས་ཁྱིམ་བདག་མགོན་མེད་ཟས་སྦྱིན་ལ་འདི་སྐད་ཅེས་བཀའ་སྩལ་ཏོ། །ཁྱིམ་བདག་ཁྱོད་ཀྱི་མིང་ཅི། བཙུན་པ་བདག་གི་མིང་ནི་
བཟང་སྦྱིན་ལགས་མོད་ཀྱི། མགོན་མ་མཆིས་པ་རྣམས་ལ་འཚལ་མ་སྐྱོལ་བས་དེས་ན་བདག་ལ་སྐྱེ་བོ་རྣམས་ཀྱིས་མགོན་མེད་

༄༅། །ཟས་སྦྱིན་ཞེས་བགྱི་བར་འཚལ་ལོ། །ཁྱིམ་བདག་ཁྱོད་ཀྱི་གནས་གང་ཡིན། བཙུན་པ་ཡུལ་བྲ་ཙི་ན་ཞེས་བགྱི་བ་ན་
གོ་ས་ལ་རྣམས་ཀྱི་གྲོང་རྡལ་མཉན་ཡོད་ཅེས་བགྱི་བ་དེ་ན་བདག་མཆིས་ལགས་སོ། །བཅོམ་ལྡན་འདས་མཉན་ཡོད་དུ་ག་ཤེགས
ཤེག་དང་། བཅོམ་ལྡན་འདས་དགེ་སློང་གི་དགེ་འདུན་དང་ཐབས་ཅིག་ལ་བདག་ཇི་སྲིད་འཚོའི་བར་དུ་ན་བཟའ་ཆོས་གོས་དང་།
བསོད་སྙོམས་དང་། གཟིམས་ཆ་དང་། སྙུན་དཔྱད་ཀྱི་རྐྱེན་སྨན་གྱི་ཡོ་བྱད་རྣམས་ཀྱིས་བསྙེན་བཀུར་བགྱི་ལགས་སོ། །ཁྱིམ་
བདག་མཉན་ཡོད་ན་གཙུག་ལག་ཁང་ཡོད་དམ། བཙུན་པ་མ་མཆིས་ལགས་སོ། །ཁྱིམ་བདག་གང་ན་གཙུག་ལག་ཁང་ཡོད་

Karma Leksheyling Shedra Collection: Digitization by eGangotri. Funding by MIDF

པ་དེར་དགེ་སློང་རྣམས་འོང་བ་དང་། འགྲོ་བ་དང་། གནས་པར་སེམས་སོ། །བཅོམ་ལྡན་འདས་ག་ཤེགས་ཤིག་དང་། བདག
གིས་ཅི་ནས་ཀུང་མཉན་ཡོད་དུ་དགེ་སློང་རྣམས་མཆིབ་དང་གཞན་དུ་མཆིས་པ་དང་། མཆིས་པར་སེམས་པར་འགྱུར་བ་དེ་ལྟར
གཙུག་ལག་ཁང་བརྩིག་ལགས་སོ། །བཅོམ་ལྡན་འདས་ཀྱིས་ཅང་མི་གསུང་བས་ཁྱིམ་བདག་མགོན་མེད་ཟས་སྦྱིན་ལ་གནང་ངོ་། །
དེ་ནས་ཁྱིམ་བདག་མགོན་མེད་ཟས་སྦྱིན་གྱིས་བཅོམ་ལྡན་འདས་ཅང་མི་གསུང་བས་གནང་བར་རིག་ནས་བཅོམ་ལྡན་འདས་ཀྱི
ཞབས་གཉིས་ལ་མགོ་བོས་ཕྱག་བྱས་ཏེ་བཅོམ་ལྡན་འདས་ཀྱི་སྤྱན་སྔ་ནས་སོང་ངོ་། །དེ་ནས་དེས་རྒྱལ་པོའི་ཁབ་ཏུ་བསྒྲུབ་པ་དང་།

༄༅། །བྲུ་བ་གང་ཡིན་པ་དེ་ཐམས་ཅད་བྲུས་ཏེ་གྲུབ་ནས་སླར་བཅོམ་ལྡན་འདས་གང་ན་བ་དེར་སོང་སྟེ་ཕྱིན་པ་དང་བཅོམ་ལྡན་འདས་ཀྱི་ཞབས་གཉིས་ལ་མགོ་བོས་ཕྱག་འཚལ་ཏེ་བཅོམ་ལྡན་འདས་ལ་འདི་སྐད་ཅེས་གསོལ་ཏོ། །བཅོམ་ལྡན་འདས་བདག་གི་གྲོགས་དགེ་སློང་ཞིག་སྐུལ་དུ་གསོལ། བདག་དེ་དང་ལྷན་ཅིག་མཉན་ཡོད་དུ་བཅོམ་ལྡན་འདས་ཀྱི་སླད་དུ་གཙུག་ལག་ཁང་བརྩིག་ལགས་སོ། །བཅོམ་ལྡན་འདས་ཀྱིས་དགོངས་པ་དགེ་སློང་ཤུ་ཞག་གིས་ཁྱིམ་བདག་མགོན་མེད་ཟས་སྦྱིན་འཁོར་དང་བཅས་པ་དང་མཉན་ཡོད་ན་གནས་པའི་སྐྱེ་བོའི་ཚོགས་འདུལ་བར་འགྱུར་སྙམ་ན། དགེ་སློང་ཤཱ་རིའི་བུས་འདུལ་བར་གཟིགས

DHARMA 1213 YESHE DE

Karma Leksheyling Shedra Collection. Digitization by eGangotri. Funding by MIDF

ནས། དེ་ནས་བཅོམ་ལྡན་འདས་ཀྱིས་ཚེ་དང་ལྡན་པ་ཤཱ་རིའི་བུ་ལ་བཀའ་སྩལ་པ། ཤཱ་རིའི་བུ་ཁྱིམ་བདག་མགོན་མེད་ཟས་སྦྱིན་
འཁོར་དང་བཅས་པ་དང་མཉན་ཡོད་ན་གནས་པའི་སྐྱེ་བོའི་ཚོགས་ལ་སོམས་ཤིག །ཚེ་དང་ལྡན་པ་ཤཱ་རིའི་བུས་བཅོམ་ལྡན་འདས་
ལ་ཅང་མི་སྨྲ་བས་བཅོམ་ལྡན་འདས་ཀྱི་བཀའ་མཉན་ཏོ། །དེ་ནས་ཁྱིམ་བདག་མགོན་མེད་ཟས་སྦྱིན་གྱིས་ཚེ་དང་ལྡན་པ་ཤཱ་རིའི་བུ
ཅང་མི་སྨྲ་བས་ཁས་བླངས་པར་རིག་ནས་བཅོམ་ལྡན་འདས་ཀྱི་ཞབས་གཉིས་ལ་མགོ་བོས་ཕྱག་འཚལ་ཏེ་བཅོམ་ལྡན་འདས་ཀྱི་
སྤྱན་སྔ་ནས་སོང་ངོ་། །དེ་ནས་ཚེ་དང་ལྡན་པ་ཤཱ་རིའི་བུ་དེ་ཉིད་ཀྱི་ནུབ་མོ་འདས་ནས་སྔ་དྲོ་ཤམ་ཐབས་བགོས་ཆོས་གོས་དང་ལྷུང་

Karma Leksheyling Shedra Collection. Digitization by eGangotri. Funding by MIDF

དུས་བརྒྱ་བརྒྱད

༄༅། །བཟེད་ཐོགས་ཏེ་རྒྱལ་པོའི་ཁབ་ཏུ་བསོད་སྙོམས་ལ་ཞུགས་ནས་རྒྱལ་པོའི་ཁབ་ཏུ་བསོད་སྙོམས་སྤྱད་དེ་ཟས་ཀྱི་བྱ་བ་
བྱས་ནས། ཟས་ཕྱི་མའི་བསོད་སྙོམས་སྤངས་ཏེ་གནས་མལ་ཇི་ལྟར་ཡོངས་སྤྱད་པ་མཐོས་སུ་ཞབ་ནས་ལྷུང་བཟེད་དང་ཆོས་གོས་
བླངས་ཏེ་མཚན་ཡོད་གང་ན་བ་དེར་རྒྱུ་ཞིང་སོང་ངོ་། །དེ་ནས་ཁྱིམ་བདག་མགོན་མེད་ཟས་སྦྱིན་ལམ་རྒྱགས་མང་པོ་ཁྱེར་ནས་ཉུབ
མོ་ཉུབ་མོ་ཞིང་མཚན་ཡོད་དུ་སོང་སྟེ་ཕྱིན་པ་དང་། དེ་མཚན་ཡོད་དུ་མ་ཞུགས་པ་ཉིད་དུ་ཀུན་དགའ་ར་བ་ནས་ཀུན་དགའ་ར་བ་
དང་། ནགས་ཚལ་ནས་ནགས་ཚལ་དང་། སྐྱེད་མོས་ཚལ་ནས་སྐྱེད་མོས་ཚལ་དང་། འཚགས་ནས་འཚགས་ན་དཔྱོད་ཅིང་འདི་

Karma Leksheyling Shedra Collection. Digitization by eGangotri. Funding by MIDF

སྐད་ཅེས་སྨྲས་སོ། །མཉན་ཡོད་དང་ཧ་ཅང་ཡང་མི་རིང་ལ་ཧ་ཅང་ཡང་མི་ཉེ་བ་དང་། ཉིན་པར་ཡང་ཡོད་ཉུང་ཞིང་ཀུ་ཅོ་ཉུང་བ་
དང་། མཚན་མོ་ག་ཅོམ་ཆུང་བ་དང་། སྒྲ་ཆུང་བ་དང་། སྦྲང་བུ་དང་། ཤ་སྦྲང་དང་། རླུང་དང་། ཉི་མ་དང་། སྡིག་སྦྲུལ་གྱི་རེག་པ་
ཆུང་བའི་ས་ཕྱོགས་དེ་གདན་ཡོད་པ་དེར་བདག་གིས་བཅོམ་ལྡན་འདས་ཀྱི་ཕྱིར་གཙུག་ལག་ཁང་བརྩིག་གོ་ཞེས་པ་ལས། ཁྱིམ་
བདག་མགོན་མེད་ཟས་སྦྱིན་གྱིས་གཞོན་ནུ་རྒྱལ་བྱེད་ཀྱི་ཀུན་དགའ་ར་བ་ནི་མཉན་ཡོད་དང་ཧ་ཅང་ཡང་མི་རིང་ཧ་ཅང་ཡང་མི་ཉེ་
ལ་ཉིན་པར་ཡང་ཡོད་ཉུང་ཞིང་ཀུ་ཅོ་ཉུང་བ་དང་། མཚན་མོ་ག་ཅོམ་ཆུང་བ་དང་། སྒྲ་ཆུང་བ་དང་། སྦྲང་བུ་དང་། ཤ་སྦྲང་དང་།

༄༅། །སྐྱོང་དང་། ཉིམ་དང་། སྡིག་སྦྲུལ་གྱི་རིག་པ་ཙང་བར་མཐོང་ངོ་། །མཐོང་ནས་ཀྱང་འདི་སྙམ་དུ་སེམས་ཏེ། འདིར་
བདག་གིས་བཅོམ་ལྡན་འདས་ཀྱི་ཕྱིར་གཙུག་ལག་ཁང་བརྩིག་གོ་སྙམ་ནས། དེ་རང་གི་ཁྱིམ་དུ་མ་སོང་བ་ཉིད་དུ་གཞོན་ནུ་རྒྱལ་
བྱེད་གང་ན་བ་དེར་སོང་སྟེ་ཕྱིན་པ་དང་གཞོན་ནུ་རྒྱལ་བྱེད་ལ་འདི་སྐད་ཅེས་སྨྲས་སོ། །གཞོན་ནུ་བདག་ལ་ཀུན་དགའ་ར་བ་སྩོལ་
ཅིག །དེར་བདག་གིས་བཅོམ་ལྡན་འདས་ཀྱི་ཕྱིར་གཙུག་ལག་ཁང་བརྩིག་ལགས་སོ། །ཞེས་སྨྲས་པ། ཁྱིམ་བདག་དེ་ནི་དའི་
ཀུན་དགའ་ར་བམ་ཡིན་ཏེ། སྐྱིད་མོས་ཚལ་ཡིན་མོད་ཀྱི་དེ་དའི་ཡིན་ནོ། །ལན་གཉིས་ལན་གསུམ་དུ་ཡང་ཁྱིམ་བདག་མགོན་

Karma Leksheyling Shedra Collection. Digitization by eGangotri. Funding by MIDF

མེད་ཟས་སྦྱིན་གྱིས་གསོལ་ན་རྒྱལ་བྱེད་ལ་འདི་སྐད་ཅེས་སྨྲས་སོ། །གསོལ་ན་བདག་ལ་སྐྱིད་མོས་ཚལ་སྩོལ་ཅིག །བདག་གིས་དེར་བཅོམ་ལྡན་འདས་ཀྱི་ཕྱིར་གཙུག་ལག་ཁང་བརྩིག་ལགས་སོ། །ཁྱིམ་བདག་ཀུན་དགའ་ར་བ་དེ་གསེར་བྱེ་བ་གཞིབས་ཀྱང་མི་གཏང་ངོ་། །ཡང་ཁྱིམ་བདག་མགོན་མེད་ཟས་སྦྱིན་གྱིས་གསོལ་ན་རྒྱལ་བྱེད་ལ་འདི་སྐད་ཅེས་སྨྲས་སོ། །གསོལ་ནུས་ཀུན་དགའ་ར་བའི་རིན་བཅད་ཟིན་གྱིས་གསེར་དང་དབྱིག་ཡོང་ཤིག །ཀུན་དགའ་ར་བ་ནི་བདག་གི་ལགས་སོ། །སྨྲས་རིན་བཅད། ཁྱོད་ཀྱིས་རིན་བཅད་མོད། དེ་གཉིས་རིན་བཅད་དོ། །མ་བཅད་དོ་ཞེས་རྩོད་པར་གྱུར་ནས་ཞལ་ཆེ་གཅོད་པའི་སྣ་ཆེན་པོ་ལ་

དུ་བརྒྱ་བཅུ

༄༅། །གཏོགས་པའི་མི་གདང་བ་དེར་ངོང་བ་དང་། དེའི་བར་དུ་འཛིག་རྟེན་སྐྱོང་བ་བཞི་འདི་སྙམ་དུ་སེམས་ཏེ། ཁྱིམ་
བདག་མགོན་མེད་ཟས་སྦྱིན་འདི་ནི་བཅོམ་ལྡན་འདས་ཀྱི་ཕྱིར་གཙུག་ལག་ཁང་བརྩིག་པར་རྩོམ་གྱིས་དེའི་གྲོགས་བྱའོ་སྙམ་ནས།
དེ་ནས་ཞལ་ཆེ་གཙོད་པ་སྣ་ཆེན་པོ་ལ་གཏོགས་པའི་ཆ་བྱད་དུ་བདག་ཉིད་མངོན་པར་སྤྲུལ་ནས་དགོས་པའི་ཕྱིར་འདུས་སོ། །
དེ་ནས་ཁྱིམ་བདག་མགོན་མེད་ཟས་སྦྱིན་དང་། གཞོན་ནུ་རྒྱལ་བྱེད་གཉིས་ཞལ་ཆེ་གཙོད་པ་སྣ་ཆེན་པོ་ལ་གཏོགས་པའི་མིའི་དྲུང་
དུ་སོང་ནས། ཁྱིམ་བདག་མགོན་མེད་ཟས་སྦྱིན་གྱིས་ཞལ་ཆེ་གཙོད་པའི་སྣ་ཆེན་པོ་ལ་གཏོགས་པ་རྣམས་ལ་དོན་དེ་རྒྱས་པར་

DHARMA 1219 YESHE DE

Karma Leksheyling Shedra Collection. Digitization by eGangotri. Funding by MIDF

སྨྲས་པ་དང་། དེ་རྣམས་ཀྱིས་སྨྲས་པ། གཞོན་ནུ་ཀུན་དགའ་ར་བ་རིན་བཅད་ཟིན་གྱིས་གསེར་དང་དབྱིག་ཡོད་ཤིག །
ཀུན་དགའ་ར་བ་ནི་ཁྱིམ་བདག་གི་ཡིན་ནོ། །དེ་ཙང་མི་སྨྲ་བར་འདུག་གོ །ཁྱིམ་བདག་མགོན་མེད་ཟས་སྦྱིན་གྱིས་ཤིང་རྟ་དང་།
ཁུར་དང་། སྒྲི་དང་། གཟེབ་དང་། ཛ་མོ་དང་། སྒྲང་དང་། བོང་བུ་རྣམས་ལ་གསེར་མང་པོ་བཀལ་ཏེ་འོངས་ནས་རྒྱལ་བུ་རྒྱལ་
བྱེད་ཀྱི་ཚལ་ཐམས་ཅད་ཁྱེ་བས་ག་ཤིབ་པར་བརྩམས་པ་དང་། ས་ཕྱོགས་འགའ་ཞིག་མ་ཡོག་པས་མ་བཀྲམ་པ་ཉིད་དུ་འདུག
གོ །དེ་ནས་ཁྱིམ་བདག་མགོན་མེད་ཟས་སྦྱིན་དོན་དེ་སེམས་ཤིང་ཡུད་ཙམ་ཅང་མི་སྨྲ་བར་འདུག་སྟེ། གང་གིས་མ་བཀྲམ་པའི་ས

༄༅། །ཕྱོགས་འདི་བཀྲམ་ནས་སྤར་ཡང་སྦྲ་བར་བྱ་མི་དགོས་པའི་གཉེར་ཧ་ཅང་ཆུང་བ་ཡང་མ་ཡིན། ཧ་ཅང་མང་པོ་ཡང་
མ་ཡིན་པ་དེ་གང་ཡིན་སྙམ་པ་དང་། གཞོན་ནུ་རྒྱལ་བྱེད་ཀྱིས་བསམས་པ། གདོན་མི་ཟ་བར་ཁྱིམ་བདག་མགོན་མེད་ཟས་སྦྱིན་
ནི་ཅི་འི་ཕྱིར་ཀུན་དགའ་ར་བའི་ཆེད་དུ་འདི་སྙེད་ཀྱི་ནོར་གྱི་ཕུང་པོ་ཡོངས་སུ་བཏང་ཞེས་འགྱོད་པ་སྐྱེས་སོ་སྙམ་དུ་བསམས་ནས་
ཁྱིམ་བདག་མགོན་མེད་ཟས་སྦྱིན་ལ་འདི་སྐད་ཅེས་སྨྲས་སོ། །ཁྱིམ་བདག་ཁྱོད་གལ་ཏེ་འགྱོད་པ་སྐྱེས་ན་གསེར་དང་དབྱིག་ཁྱེར་
ཅིག །ཀུན་དགའ་ར་བ་ནི་ང་ཉིད་ཀྱི་ཡིན་ནོ། །གཞོན་ནུ་བདག་ནི་འགྱོད་པ་མ་སྐྱེས་ཏེ། ནོན་ཀྱང་དོན་འདི་སེམས་ཤིང་ཡུད་ཙམ་

ཞིག་ཙང་མི་སླ་བར་འདུག་པ་ནི་གང་གིས་མ་བཀྲམ་པའི་ས་ཕྱོགས་འདིར་བཀྲམ་ནས་སྤྲར་ཡང་སྦྲ་བར་བྱ་མི་དགོས་པའི་གཏེར་ཏུ་ཙང་ཙང་བ་ཡང་མ་ཡིན། ཏུ་ཙང་མང་པོ་ཡང་མ་ཡིན་པ་དེ་གང་ཡིན་སྙམ་མོ། །དེ་ནས་གཞོན་ནུ་རྒྱལ་བྱེད་འདི་སྙམ་དུ་སེམས་ཏེ། ཀྱེ་མའོ་སངས་རྒྱས་བཅོམ་ལྡན་འདས་ནི་མཆོག་མ་ཡིན་པ་མ་ཡིན་ལ། ཆོས་བསྟན་པ་ཡང་མཆོག་མ་ཡིན་པ་མ་ཡིན་ཏེ། དེ་ལ་ད་ལྟར་ཁྱིམ་བདག་འདི་ཀུན་དགའ་ར་བའི་ཆེད་དུ་འདི་སྙེད་ཀྱི་ནོར་གྱི་ཕུང་པོ་ཆེན་པོ་ཡོངས་སུ་གཏོང་ངོ་སྙམ་དུ་བསམས་ནས། ཁྱིམ་བདག་མགོན་མེད་ཟས་སྦྱིན་ལ་འདི་སྐད་ཅེས་སྨྲས་སོ། །ཁྱིམ་བདག་མ་བཀྲམ་པའི་ས་ཕྱོགས་འདི་ཁོ་བོ་ལ་བྱིན་ཅིག །

Karma Leksheyling Shedra Collection. Digitization by eGangotri. Funding by MIDF

༄༅། །དེར་ཁོ་བོས་བཅོམ་ལྡན་འདས་ཀྱི་ཕྱིར་སྒོ་ཁང་བརྩིག་པར་བྱའོ། །ཁྱིམ་བདག་མགོན་མེད་ཟས་སྦྱིན་གྱིས་གཞོན་ནུ་
རྒྱལ་བྱེད་ལམ་བཀྲམ་པའི་ས་ཚོགས་བྱིན་ནས་དེར་གཞོན་ནུ་རྒྱལ་བྱེད་ཀྱིས་བཅོམ་ལྡན་འདས་ཀྱི་ཕྱིར་སྒོ་ཁང་རྩིག་ཏུ་བཅུག་གོ །
དེ་ནས་ཁྱིམ་བདག་མགོན་མེད་ཟས་སྦྱིན་གྱིས་བཅོམ་ལྡན་འདས་ཀྱི་ཕྱིར་གཙུག་ལག་ཁང་བརྩིག་པར་བརྩམས་པ་དང་།
མུ་སྟེགས་ཅན་ཞེ་སྡང་དྲག་པོས་ཀུན་ནས་སློངས་པའི་ཡིད་ཅན་རྣམས་འདུས་ནས། ཁྱིམ་བདག་མགོན་མེད་ཟས་སྦྱིན་གང་ན་བ་
དེར་དོང་སྟེ་ལྷགས་པ་དང་སྨྲས་པ། ཁྱིམ་བདག་ཁྱོད་ཀྱིས་དགེ་སྦྱོང་གོ་ཏ་མའི་ཕྱིར་གཙུག་ལག་ཁང་མ་རྩིག་ཤིག །ཅིའི་ཕྱིར་ཁོ་

འདུལ

འདུལ་བ་བཞི

བ

པོ་ཅག་གིས་གྲོང་ཁྱེར་རྣམས་བསྒོས་ཏེ་དགེ་སློང་གོ་ཏ་མའི་ནི་རྒྱལ་པོའི་ཁབ་ཡིན་ནོ། །ཁོ་བོ་ཅག་གི་ནི་མཉན་ཡོད་ཡིན་ནོ། །
ངེས་སྨྲས་པ། ཁྱེད་ཅག་གིས་གྲོང་ཁྱེར་རྣམས་བསྒོས་ཀྱི། བདག་གི་ནོར་མ་བསྒོས་པས་བདག་གང་ལ་མངོན་པར་དགའ་བ་དེའི་
ཆོས་ཀྱི་ཕུང་པོ་བརྩིག་གོ །དེ་རྣམས་རྒྱལ་པོའི་དྲུང་དུ་དོང་བ་དང་། དེ་ཡང་ཁྱིམ་བདག་མགོན་མེད་ཟས་སྦྱིན་གྱིས་ཕམ་པར་
བྱས་པ་དང་། མུ་སྟེགས་སྤྱི་ཛོལ་ཅན་མུ་ཅོར་སྨྲ་བ་རྣམས་ཀྱིས་སྨྲས་པ། ཁྱིམ་བདག་ཁྱོད་འདོད་དགུར་བྱེད་དུ་མི་གཞུག་སྟེ།
དགེ་སློང་གོ་ཏ་མའི་ཉན་ཐོས་ཀྱི་མཆོག་འོངས་ནས། གལ་ཏེ་དེའི་ཤགས་ཀྱིས་ཁོ་བོ་ཅག་ཕམ་པར་གྱུར་ན་གཙུག་ལག་ཁང་

Karma Leksheyling Shedra Collection. Digitization by eGangotri. Funding by MIDF

Karma Leksheyling Shedra Collection. Digitization by eGangotri. Funding by MIDF

༄༅། །རྟོགས་ཤིག །དེས་སྨྲས་པ། ཟུང་གིས་རེ་ཤིག་འཕགས་པ་ཤཱ་རིའི་བུ་ཁོ་ན་ལ་བརྟག་གོ །དེ་ནས་ཁྱིམ་བདག་མགོན་
མེད་ཟས་སྦྱིན་ཚེ་དང་ལྡན་པ་ཤཱ་རིའི་བུ་གང་ན་བ་དེར་སོང་སྟེ་ཕྱིན་པ་དང་ཚེ་དང་ལྡན་པ་ཤཱ་རིའི་བུའི་རྐང་པ་གཉིས་ལ་མགོ་བོས
ཕྱག་བྱས་ཏེ་ཕྱོགས་གཅིག་ཏུ་འདུག་གོ །ཕྱོགས་གཅིག་ཏུ་འདུག་ནས་ཁྱིམ་བདག་མགོན་མེད་ཟས་སྦྱིན་གྱིས་ཚེ་དང་ལྡན་པ་ཤཱ
རིའི་བུ་ལ་འདི་སྐད་ཅེས་སྨྲས་སོ། །བཙུན་པ་ཤཱ་རིའི་བུ་མུ་སྟེགས་ཅན་རྣམས་འདི་སྐད་ཅེས། ཁྱིམ་བདག་ཁྱོད་འདོད་དགར་བྱེད་དུ
མི་གཞུག་སྟེ། དགེ་སློང་གོ་ཏ་མའི་ཉན་ཐོས་ཀྱི་མཆོག་འོངས་ནས་གལ་ཏེ་དེའི་ཤགས་ཀྱིས་ཁོ་བོ་ཅག་ཕམ་པར་གྱུར་ན་གཙུག

Karma Leksheyling Shedra Collection. Digitization by eGangotri. Funding by MIDF

ལག་ཁང་རྩིགས་ཤིག་ཅེས་མཆིན། དེ་ལ་ཇི་ལྟར་བསྒྲུབ་པར་བགྱི། ཚེ་དང་ལྡན་པ་ཤཱ་རིའི་བུས་བསམས་པ། ཅི་འདི་རྣམས་ལ་
དགེ་བའི་རྩ་བ་ཟུང་ཟད་ཡོད་དམ་འོན་ཏེ་མེད་ཅེས་བསམས་པ་ལས་ཡོད་པར་མཐོང་ངོ་། །སུ་ཤིག་ལ་རག་ལས་པར་འགྱུར་སྙམ་
ན༔ བདག་ཁོ་ན་ལ་རག་ལས་པར་མཐོང་ངོ་། །ཡང་བསམས་པ། ཅི་འདི་སྙིང་ཅིག་ཁོ་ན་བདག་ལ་རག་ལས་པའི་ཚིག་གིས་
འདུལ་བར་འགྱུར་རམ། འོན་ཏེ་གཞན་ཡང་ཚིག་གིས་འདུལ་བ་ཡོད་སྙམ་པ་ལས་ཡོད་པར་མཐོང་ངོ་། །དུས་ཇི་སྲིད་ཅིག་ན་
ཚོགས་པར་འགྱུར་སྙམ་ན། ཞག་བདུན་ལོན་ནས་སོ་སྙམ་དུ་བསམས་ནས་སྨྲས་པ། ཁྱིམ་བདག་དེ་བཞིན་དུ་བྱ་སྟེ། འོན་ཀྱང་

༄༅། །ཞག་བདུན་པའི་ཉིན་པར་བྱུངོ། །དེ་ནས་ཁྱིམ་བདག་མགོན་མེད་ཟས་སྦྱིན་དགའ་བ་དང་མགུ་བ་སྐྱེས་ཏེ་མུ་སྟེགས་ཅན་རྣམས་གདན་བ་དེར་སོང་ནས་ཕྱིན་པ་དང་མུ་སྟེགས་ཅན་རྣམས་ལ་འདི་སྐད་ཅེས་སྨྲས་སོ། །ཤིས་ལྡན་དགེ་ཤཱ་རིའི་བུ་ན་རེ་རུང་གིས་དེ་བཞིན་དུ་བྱུངོ། །འོན་ཀྱང་ཞག་བདུན་པའི་ཉིན་པར་བྱུངོ་ཞེས་ཟེར་རོ། །དེ་རྣམས་ཀྱིས་བསམས་པ། འདི་ལ་ནི་རྒྱུ་གཉིས་ཡོད་པར་གྱུར་ཏེ། ཡང་ན་ནི་དེ་ནི་འབྲོས་འདོང་ངོ་། །ཡང་ན་ནི་དེ་ཕྱོགས་ཚོལ་འདོང་ངོ་། །དེ་མ་ཡིན་ན་དུས་དེར་གདབ་ཅི་དགོས་བདག་ཅག་ཀྱང་ཕྱོགས་བཙལ་ལོ་ཞེས་དེ་རྣམས་ཀྱིས་ཕྱོགས་བཙལ་བར་བརྩམས་ཏེ། དེ་རྣམས་ཀྱིས་ཕྱོགས་བཙལ་བ་དང

Karma Leksheyling Shedra Collection. Digitization by eGangotri. Funding by MIDF

འདུལ

འདུལ་བ་གཞི

བ

ཀུན་དུ་རྒྱུ་མིག་དམར་མཐོང་ནས་དེ་རྣམས་ཀྱིས་དེ་ལ་སྨྲས་པ། ཁྱོད་དང་བདག་ཅག་ཞི་ཚངས་པ་མཚུངས་པར་སྤྱོད་པ་ཡིན་གྱིས།
དགེ་སློང་སོ་ཏ་མའི་ཉན་ཐོས་ཀྱི་མཆོག་བདག་ཅག་གིས་བརྩད་པའི་ཕྱིར་བཀུག་ན་དེ་ཕྱོགས་ཚོལ་གྱིས་ཁྱོད་ཀྱང་བདག་ཅག་གི་
གྲོགས་གྱིས་ཤིག །དུས་ཇི་ཙམ་ཞིག་ན་འདི་ནས་ཞག་བདུན་པའི་ཉིན་པར་སོ། །རང་གིས་དེ་བཞིན་དུ་བྱ་སྟེ། གང་གི་ཚེ་ཁྱེད་ཅག་
འདུས་པར་གྱུར་པ་དེའི་ཚེ་ཁོ་བོ་ལ་སྨྲོན་ཅིག །མུ་སྟེགས་ཅན་རྣམས་བག་ཚ་བ་དང་སེམས་ཁྲལ་སྐྱེས་ནས་ཉིན་རེ་ཞིང་ཕྱོགས་ཚོལ་
བ་དང་ཉིམ་བགྲང་བར་བྱེད་དོ། །ཇི་ཙམ་ན་ཞག་བདུན་ལོན་པ་དང་། ཁྱིམ་བདག་མགོན་མེད་ཟས་སྦྱིན་གྱིས་བླ་གབ་མེད་པའིས

YESHE DE 1228 DHARMA

༄༅། །ཕྱོགས་ཡངས་པར་སྣན་ཞོམ་དུ་བཅུག་གོ། །ཚེ་དང་ལྡན་པ་ཤཱ་རིའི་བུའི་ཆེད་དུ་ཡང་སེང་གེའི་ཁྲི་བཤམས་སོ། །
ཡུལ་སྣ་ཚོགས་ན་གནས་པའི་ལྷ་སྐྱེགས་ཅན་རྣམས་ཀུན་འདུས་སོ། །མཉན་ཡོད་ན་གནས་པའི་སྐྱེ་བོའི་ཚོགས་དང་དེའི་ཉེ་འཁོར་
ན་གནས་པའི་སྲོག་ཆགས་བརྒྱ་སྟོང་ཕྲག་དུ་མ་དག་ཀྱང་ཁ་ཅིག་ནི་ངོ་མཚར་སྐྱེས་སོ། །ཁ་ཅིག་ནི་སྟོན་གྱི་དགེ་བའི་རྩ་བས
བསྐུལ་ནས་འདུས་པར་གྱུར་ཏོ། །དེ་ནས་ཚེ་དང་ལྡན་པ་ཤཱ་རིའི་བུ་ཁྱིམ་བདག་མགོན་མེད་ཟས་སྦྱིན་འཁོར་དང་བཅས་པས་མདུན་
དུ་བདར་ནས་རྩོད་པའི་དཀྱིལ་འཁོར་དུ་ཞུགས་ཏེ་འདུལ་བའི་སྐྱེ་བོ་རྣམས་ལ་བལྟས་ནས་དྲན་པ་སྟོན་དུ་བཏང་སྟེ། སྤྱོད་ལམ་ནི་

བས་སེང་གེའི་ཁྲི་ལ་འཛེགས་ནས་འདུག་པ་དང་། འཁོར་ཐམས་ཅད་སེམས་མི་གཡེང་བར་ཚེ་དང་ལྡན་པ་ཤཱ་རིའི་བུ་ལ་རྟོག་ཅིང་
འདུག་གོ །དེ་ནས་ཚེ་དང་ལྡན་པ་ཤཱ་རིའི་བུས་ལྷ་སྐྱེགས་ཅན་རྣམས་ལ་སྨྲས་པ། ཤེས་ལྡན་དག་རེ་ཞིག་ཁྱེད་དམ། འོན་ཏེ་འཛིག །
དེ་རྣམས་ཀྱིས་སྨྲས་པ། ཁོ་བོ་ཅག་གིས་བྱས་ཁྱོད་ཀྱིས་ཤིག་ཤིག །ཚེ་དང་ལྡན་པ་ཤཱ་རིའི་བུས་བསམས་པ། གལ་ཏེ་བདག་གིས་
བྱས་ན་ལྷ་དང་བཅས་པའི་འཇིག་རྟེན་གྱིས་ཀྱང་འཇིག་མི་ནུས་ན་ཀུན་དུ་རྒྱུ་མིག་དམར་གྱིས་ལྟ་སྨོས་ཀྱང་ཅི་དགོས་སྙམ་དུ་
བསམས་ནས། ཀུན་དུ་རྒྱུ་མིག་དམར་ལ་འདི་སྐད་ཅེས་སྨྲས་སོ། །ཁྱོད་ཀྱིས་བྱོས་ཤིག་ངས་བཤིག་གོ །དེ་མིག་འཕྲུལ་ལ་བྱང་བ

Karma Leksheyling Shedra Collection. Digitization by eGangotri. Funding by MIDF

༄༅། །ཡིན་པས། དེས་ཤིང་ས་ཏ་ག་ར་ཤིན་ཏུ་མེ་ཏོག་གིས་བརྒྱན་པ་ཞིག་སྤྲུལ་པ་དང་། ཚེ་དང་ལྡན་པ་ཤཱ་རིའི་བུས་རླུང་དང་ཆར་དྲག་པོ་ཕབ་སྟེ། དེས་དེ་རྩ་བ་ནས་ཕྱུང་ནས་ཕན་ཚུན་དུ་རྣམ་པར་གཏོར་ཏེ་རྣལ་འབྱོར་པ་རྣམས་ཀྱི་ཡུལ་དུ་ཡང་མ་སྒྱུར་ཏོ། །དེ་ནས་དེས་པད་མའི་རྫིང་ཞིག་སྤྲུལ་པ་དང་། ཚེ་དང་ལྡན་པ་ཤཱ་རིའི་བུས་གླང་པོ་ཆེ་བཟང་པོ་ཞིག་སྤྲུལ་ནས། དེས་དེ་ཀུན་ཏུ་བརྙལ་ནས་མིང་གི་ལྷག་མ་ཞིག་བཞག་གོ །དེས་སྦྲུལ་མགོ་བདུན་པ་ཞིག་སྤྲུལ་པ་དང་། ཚེ་དང་ལྡན་པ་ཤཱ་རིའི་བུས་ནམ་མཁའ་ལྡིང་ཞིག་སྤྲུལ་ཏེ། དེས་དེ་བླངས་སོ། །དེས་རོ་ལངས་ཤིག་སྤྲུལ་པ་དང་། ཚེ་དང་ལྡན་པ་ཤཱ་རིའི་བུས་སྔགས་ཀྱི་ཕུར་པ་བཏབ་པ

DHARMA 1231 YESHE DE

འདུལ། འདུལ་བ་གཞི། ཁ

ལས་ཉེས་པར་སྤྱོད་པའི་རོ་ལངས་ནི་བདག་ཉིད་ལ་གནོད་པར་བྱེད་པས་དེས་དེ་ཉིད་ལ་བསྣུགས་པ་དང་། དེ་ནས་དེ་འཇིགས་
སྐྲག་པོངས་ཤིང་བ་སྤུ་ཟིང་ཞེས་བྱེད་ནས་ཚེ་དང་ལྡན་པ་ཤཱ་རིའི་བུའི་རྐང་པ་གཉིས་ལ་མགོ་བོས་གཏུགས་ནས་འཕགས་པ་སྐྱབས
སུ་མཆི་ལགས་ཀྱིས། ཡོངས་སུ་བསྐྱབ་ཏུ་གསོལ། དེ་ནས་ཚེ་དང་ལྡན་པ་ཤཱ་རིའི་བུས་སྔགས་ཀྱི་ཕུར་པ་ཕྱུང་བ་དང་རོ་ལངས་དེ་ཞི་
བར་གྱུར་ཏོ། །ཚེ་དང་ལྡན་པ་ཤཱ་རིའི་བུས་དེ་ལ་ཆོས་བཤད་དེ། དེ་དད་པ་སྐྱེས་ནས་སྨྲས་པ། འཕགས་པ་ཤཱ་རིའི་བུ་ལེགས་པར་
གསུངས་པའི་ཆོས་འདུལ་བ་ལ་བདག་རབ་ཏུ་འབྱུང་བ་དང་བསྙེན་པར་རྫོགས་པ་དགེ་སློང་གི་དངོས་པོ་འཐོབ་པ་ལྷ་ན། བདག

DHARMA 1232 YESHE DE

Karma Leksheyling Shedra Collection. Digitization by eGangotri. Funding by MIDF

Karma Leksheyling Shedra Collection. Digitization by eGangotri. Funding by MIDF

༄༅། །འཕགས་པ་ཤཱ་རིའི་བུའི་སྤྱན་སྔར་ཚངས་པར་སྤྱོད་པ་སྤྱད་པར་བགྱིའོ། །དེ་ནས་ཚེ་དང་ལྡན་པ་ཤཱ་རིའི་བུས་རབ་ཏུ་
ཕྱུང་བསྙེན་པར་རྫོགས་པར་བྱས་ནས་གདམས་ངག་བྱིན་པ་དང་དེས་བརྩོན་པ་དང་། འབད་པ་དང་། བརྩལ་བ་བྱས་པས་ཉོན་
མོངས་པ་ཐམས་ཅད་སྤངས་ཏེ་དགྲ་བཅོམ་པ་མངོན་དུ་བྱས་ནས་དགྲ་བཅོམ་པར་གྱུར་ཏེ། ཁམས་གསུམ་གྱི་འདོད་ཆགས་དང་
བྲལ་བ། བོང་བ་དང་གསེར་དུ་མཉམ་པ། ནམ་མཁའ་དང་ལག་མཐིལ་དུ་མཉམ་པའི་སེམས་དང་ལྡན་པ། ཙན་དན་དང་སྟེའུར་
མཉམ་པ། རིག་པས་མ་རིག་པའི་སྒོ་ངའི་སྦུབས་དྲལ་ཞིང་རིག་པ་དང་། མངོན་པར་ཤེས་པ་དང་། སོ་སོ་ཡང་དག་པར་རིག་པ་

འདུལ

འདུལ་བ་ཁྲི

ཁ

ཐོབ་པ། སྲིད་པ་དང་། ཉེད་པ་ལ་ཆགས་པ་དང་། བཀུར་སྟི་ལ་རྒྱབ་ཀྱིས་ཕྱོགས་པ། དབང་པོ་དང་ཉེ་དབང་པོའི་ལྷ་དང་བཅས
པ་རྣམས་ཀྱིས་མཆོད་པར་བྱ་བ་དང་། རྗེད་པར་བྱ་བ་དང་། མངོན་དུ་བསྟོད་པར་བྱ་བར་འགྱུར་རོ། །དེ་ནས་དེའི་འཁོར་རྣམས་ངོ
མཚར་གྱི་མིག་བགྲད་ནས་ཚེ་དང་ལྡན་པ་ཤཱ་རིའི་བུ་ལ་མངོན་པར་དང་བར་འགྱུར་ཏེ་སྨྲས་པ། འཕགས་པ་ཤཱ་རིའི་བུས་ནི་སླ་བའི་ཕྱུ
མཆོག་ཆེན་པོ་ཚར་བཅད་དོ་སྙམ་དུ་རིག་ནས་ཚེ་དང་ལྡན་པ་ཤཱ་རིའི་བུའི་གདོང་དུ་བལྟ་བར་འགྱུར་རོ། །དེ་ནས་ཚེ་དང་ལྡན་པ་ཤཱ་རིའི
བུས་འཁོར་དེའི་བསམ་པ་དང་། བག་ལ་ཉལ་དང་ཁམས་དང་། རང་བཞིན་ཤེས་ནས་འཕགས་པའི་བདེན་པ་བཞི་སོ་སོར་རྟོགས

YESHE DE 1234 DHARMA

༄༅། །པར་འགྱུར་བ་དེ་ལྟ་བུའི་ཆོས་བཤད་པ་བྱས་སོ། །དེ་ཐོས་ནས་སེམས་ཅན་བརྒྱ་ཕྲག་དུ་མས་ཁྱད་པར་ཆེན་པོ་ཐོབ་
སྟེ། །ཁ་ཅིག་གིས་ནི་ཉན་ཐོས་ཀྱི་བྱང་ཆུབ་ཏུ་སེམས་བསྐྱེད་དོ། །ཁ་ཅིག་གིས་ནི་རང་སངས་རྒྱས་ཀྱི་བྱང་ཆུབ་ཏུའོ། །ཁ་ཅིག་
གིས་ནི་བླ་ན་མེད་པ་ཡང་དག་པར་རྫོགས་པའི་བྱང་ཆུབ་ཏུའོ། །ཁ་ཅིག་གིས་ནི་སྐྱབས་སུ་འགྲོ་བ་དང་བསླབ་པའི་གཞི་རྣམས་
བླངས་སོ། །ཁ་ཅིག་གིས་ནི་རྒྱུན་དུ་ཞུགས་པའི་འབྲས་བུ་མངོན་སུམ་དུ་བྱས་སོ། །ཁ་ཅིག་གིས་ནི་ལན་གཅིག་ཕྱིར་འོང་བའི་
འབྲས་བུའོ། །ཁ་ཅིག་གིས་ནི་ཕྱིར་མི་འོང་བའི་འབྲས་བུའོ། །ཁ་ཅིག་གིས་ནི་རབ་ཏུ་བྱུང་ནས་ཉོན་མོངས་པ་ཐམས་ཅད་སྤངས་ཏེ་

འདུལ། འདུལ་བ་ཞི ཟ

དགྲ་བཅོམ་པ་མཚོན་སྣུམ་དུ་བྱུས་སོ། །འཁོར་དེ་ཐལ་ཆེར་ཡང་སངས་རྒྱས་ལ་གཞོལ། ཆོས་ལ་འབབ། དགེ་འདུན་ལ་བབ་པར་བཀོད་དོ། །ལུ་སྟེགས་ཅན་རྣམས་ཀྱིས་བསམས་པ། འདི་བདག་ཅག་གིས་ཤགས་ཀྱིས་ཚར་གཅད་པར་མི་ནུས་ཀྱིས། ཐབས་ཤིག་བ་ཤམ་པར་བྱ་སྟེ། གཙུག་ལག་ཁང་འདི་ཉིད་དུ་གླ་མིའི་ལས་བྱས་ལ། དེ་ནས་གླགས་རྙེད་ནས་འདི་བགགས་ཏེ་གསད་པར་བྱའོ་སྙམ་ནས་ཐམས་ཅད་འདུས་ཏེ་ཁྱིམ་བདག་མགོན་མེད་ཟས་སྦྱིན་གྱི་དྲུང་དུ་སོང་ནས་སོན་པ་དང་སྨྲས་པ། ཁྱིམ་བདག་ཁྱོད་ཀྱིས་བདག་ཅག་གི་འཚོ་བའི་གཞི་ཐམས་ཅད་བཅད་དེ། དེ་བས་ན་སྙིང་བརྩེ་བར་གྱིས་ཤིག་དང་། ཁྱོད་ཀྱི་གཙུག

DHARMA 1236 YESHE DE

༄༅། །ལག་ཁང་དུ་གླ་མིའི་ལས་བྱའོ། །ཀོ་བོ་ཅག་འདི་ན་རིང་ཞིག་ཏུ་གནས་པས་ཡུལ་བོར་ན་མི་རུང་ངོ་། །དེ་ནས་ཁྱིམ་བདག་མགོན་མེད་ཟས་སྦྱིན་གྱིས་སྨྲས་པ། རེ་ཞིག་འཕགས་པ་ཤཱ་རིའི་བུ་ལ་བརྟག་པར་བྱའོ་ཞེས་དེ་ཚེ་དང་ལྡན་པ་ཤཱ་རིའི་བུ་གང་ན་བ་དེར་སོང་སྟེ་ཕྱིན་པ་དང་ཚེ་དང་ལྡན་པ་ཤཱ་རིའི་བུ་ལ་འདི་སྐད་ཅེས་སྨྲས་སོ། །འཕགས་པ་མུ་སྟེགས་ཅན་རྣམས་ཀྱི་མཆིད་ནས། བདག་ཅག་གི་འཚོ་བའི་གཞི་ཐམས་ཅད་བཅད་དེ། དེ་བས་ན་སྙིང་བརྩེ་བར་གྱིས་ཤིག་དང་། ཁྱོད་ཀྱི་གཙུག་ལག་ཁང་དུ་གླ་མིའི་ལས་བྱའོ། །ཀོ་བོ་ཅག་འདི་ན་རིང་ཞིག་ཏུ་གནས་གནས་པས་ཡུལ་བོར་ན་མི་རུང་ངོ་ཞེས་མཆིའོ། །ཚེ་དང་ལྡན་པ་ཤཱ་རིའི་བུས

Karma Leksheyling Shedra Collection. Digitization by eGangotri. Funding by MIDF

ཇི་འདི་རྣམས་ལ་དགེ་བའི་རྩ་བ་ཅུང་ཟད་ཡོད་དམ་འོན་ཏེ་མེད་ཅེས་བསམས་པ་ལ་ཞུགས་ན་ཡོད་པར་མཐོང་ངོ། །སྦུ་ཞིག་ལ་
རག་ལས་སྙམ་ན། བདག་གོ་ན་ལའོ་སྙམ་ནས་དེས་བསམས་ཏེ་སྒྲུས་པ། ཁྱིམ་བདག་དེ་ལ་འགག་ལ་བཅི་ཡོད་ཀྱིས་དེ་བཞིན་དུ་
གྲིས་ཤིག །དེ་རྣམས་གཙུག་ལག་ཁང་དེར་གྲྭ་མིའི་ལས་བྱ་བར་བརྩམས་པ་ན་ཚེ་དང་ལྡན་པ་ཤཱ་རིའི་བུས་ལྟུག་ཐོགས་ཀྱི་མི་
གཏམ་པོ་ཞིག་སྤྲུལ་ནས་དེས་དེ་རྣམས་ལས་བྱེད་དུ་གཞུག་པར་བརྩམས་སོ། །ཚེ་དང་ལྡན་པ་ཤཱ་རིའི་བུས་དེ་རྣམས་ཀྱི་གདུལ་
བའི་དུས་ཤེས་ནས་དེ་དང་ཉེ་བའི་ཤིང་དྲུང་ཞིག་ན་འཆག་ཅིང་འདུག་པ་ལས་དེ་རྣམས་ཀྱིས་དེ་མཐོང་ནས་དེ་རྣམས་ཀྱིས···

Karma Leksheyling Shedra Collection. Digitization by eGangotri. Funding by MIDF

༄༅། །བསམས་པ། དབེན་པ་འདུག་པས་འདི་གསང་བའི་དུས་ནི་འདི་ཡིན་ནོ་སྙམ་ནས། དེ་རྣམས་ཀྱིས་དེའི་དྲུང་དུ་དོང་
ནས་བསྐོར་ཏེ་འདུག་གོ །ཚེ་དང་ལྡན་པ་ཤཱ་རིའི་བུས་བསམས་པ། འདི་རྣམས་སེམས་ཅན་འདྲ་བ་ཞིག་གིས་བདག་གི་དྲུང་དུ་ལྷགས
སྙམ་ན། ཇི་ཙམ་ན་གསང་བའི་སེམས་ཀྱིས་ཡིན་པར་མཐོང་ནས་དེ་ལྟུག་ཐོགས་ཏེ་སྦྲད་ནས་དེས་དེ་རྣམས་ལས་བྱོས་དེ་ང་ཞེས་ཐག
བཙུག་པ་དང་། དེ་རྣམས་ཀྱིས་སྨྲས་པ། འཕགས་པ་ཤཱ་རིའི་བུ་བསྐྱབ་ཏུ་གསོལ། དེས་སྨྲས་པ། ཚེ་དང་ལྡན་པ་རེ་ཞིག་སོང་ལ
ངལ་སོར་ཚུགས་ཅིག །དེ་རྣམས་ཀྱིས་བསམས་པ། འདི་ནི་འདི་ལྟ་བུར་བདག་ཉིད་ཆེ་བ་ཡིན་ཏེ། བདག་ཅག་གིས་ནི་འདི་བསད

འདུལ

འདུལ་བ་བཞི།

ཞ

པར་བསམས་ན། འདི་ནི་བདག་ཅག་ལ་བྲམས་པར་སེམས་སོ་སྙམ་དུ་རིག་ནས་དད་པར་གྱུར་ཏོ། །དེ་ནས་ཚེ་དང་ལྡན་པ་ཤཱ་རིའི་
བུས་དེ་རྣམས་ཀྱི་བསམ་པ་དང་། བག་ལ་ཉལ་བ་དང་། ཁམས་དང་། རང་བཞིན་ཤེས་ནས་འཕགས་པའི་བདེན་པ་བཞི་སོ་སོར་
རྟོགས་པར་འགྱུར་བ་དེ་ལྟ་བུའི་ཆོས་བཤད་པ་བྱས་ཏེ། དེ་ཐོས་ནས་དེ་རྣམས་ཀྱིས་འཇིག་ཚོགས་ལ་ལྟ་བའི་རི་འི་རྩེ་མོ་ཉི་ཤུ་མཐོ་བ་
ཡེ་ཤེས་ཀྱི་རྡོ་རྗེས་བཅོམ་ནས་རྒྱུན་དུ་ཞུགས་པའི་འབྲས་བུ་མངོན་སུམ་དུ་བྱས་ཏེ། དེ་རྣམས་ཀྱིས་བདེན་པ་མཐོང་ནས་སྨྲས་པ།
བཙུན་པ་ཤཱ་རིའི་བུའི་སྤྱན་སྔར་བདག་ཅག་ལེགས་པར་གསུངས་པའི་ཆོས་འདུལ་བ་ལ་རབ་ཏུ་འབྱུང་བ་དང་བསྙེན་པར་རྫོགས་པ་

DHARMA 1240 YESHE DE

Karma Leksheyling Shedra Collection. Digitization by eGangotri. Funding by MIDF

༄༅། །དགེ་སློང་གི་དངོས་པོ་འཛིན་པ་ལྔ་ན། བདག་ཅག་བཙུན་པ་ཤཱ་རིའི་བུའི་སྤྱན་སྔར་ཚངས་པར་སྤྱོད་པ་སྤྱད་པར་
བགྱིའོ། །དེ་རྣམས་ཚེ་དང་ལྡན་པ་ཤཱ་རིའི་བུས་རབ་ཏུ་ཕྱུང་ཞིང་བསྙེན་པར་རྫོགས་པར་བྱས་ནས་གདམས་ངག་བྱིན་ཏེ། དེ་རྣམས་
ཀྱིས་བརྗོད་པ་དང་། འབད་པ་དང་། བརྩལ་བར་བྱས་པས་འཁོར་བའི་འཁོར་ལོ་ཆ་ལྔ་པ་གཡོ་བ་དང་། མི་གཡོ་བ་འདི་ཉིད་
རིག་སྟེ། འདུ་བྱེད་ཀྱི་རྣམ་པ་ཐམས་ཅད་ཉམས་པ་དང་། ལྷུང་བ་དང་རྣམ་པར་འཐོར་བ་དང་། རྣམ་པར་འཇིག་པའི་ཆོས་ཉིད་ཀྱིས
ཟིལ་གྱིས་མནན་ཏེ། ཉོན་མོངས་པ་ཐམས་ཅད་སྤངས་ནས་དགྲ་བཅོམ་པ་མངོན་སུམ་དུ་བྱས་ཏེ། དགྲ་བཅོམ་པར་གྱུར་ནས

ཁམས་གསུམ་གྱི་འདོད་ཆགས་དང་བྲལ་བ། བོང་བ་དང་གསེར་དུ་མཉམ་པ། ནམ་མཁའ་དང་ལག་འཐིལ་དུ་མཚུངས་པའི་
སེམས་དང་ལྡན་པ། ཙནྡན་དང་སྣེའུ་ར་མཉམ་པ། རིག་པས་མ་རིག་པའི་སྒོ་ངའི་སྦུབས་དྲལ་ཞིང་རིག་པ་དང་། མངོན་པར་
ཤེས་པ་དང་། སོ་སོ་ཡང་དག་པར་རིག་པ་ཐོབ་པ། སྲིད་པ་དང་། རྙེད་པ་ལ་ཆགས་པ་དང་། བཀུར་སྟི་ལ་རྒྱབ་ཀྱིས་ཕྱོགས་པ།
དབང་པོ་དང་ཉེ་དབང་པོའི་ལྷ་དང་བཅས་པ་རྣམས་ཀྱིས་མཆོད་པར་བྱ་བ་དང་། རྗེད་པར་བྱ་བ་དང་། མངོན་དུ་སྨྲ་བར་བྱ་བར་
གྱུར་ཏོ། །དེ་ནས་ཚེ་དང་ལྡན་པ་ཤཱ་རིའི་བུས་གཙུག་ལག་ཁང་གི་ཐིག་སྐུད་ཀྱི་མཐའ་གཅིག་ནས་བཟུང་། མཐའ་གཅིག་ནས་ཁྱིམ་

༄༅། །བདག་མགོན་མེད་ཟས་སྦྱིན་གྱིས་བཟུང་བ་དང་། ཚེ་དང་ལྡན་པ་ཤཱ་རིའི་བུས་འཇོམ་པར་བརྩམས་སོ། །ཁྱིམ་བདག
མགོན་མེད་ཟས་སྦྱིན་གྱིས་སྨྲས་པ། འཕགས་པ་ཤཱ་རིའི་བུ་དེ་བཞིན་གཤེགས་པ་རྣམས་སམ། དེ་བཞིན་གཤེགས་པའི་ཉན་ཐོས
རྣམས་ནི་རྒྱུ་མེད་རྐྱེན་མེད་པར་འཇོམ་པ་མི་མཛད་ན། འཕགས་པ་ཤཱ་རིའི་བུས་ཅིའི་རྒྱུ་ཅིའི་རྐྱེན་གྱིས་འཇོམ་པ་མཛད། ཁྱིམ
བདག་དེ་དེ་བཞིན་ནོ། །དེ་དེ་བཞིན་ཏེ། དེ་བཞིན་གཤེགས་པ་རྣམས་སམ། དེ་བཞིན་གཤེགས་པའི་ཉན་ཐོས་རྣམས་ནི་རྒྱུ་མེད
རྐྱེན་མེད་པར་འཇོམ་པ་མི་མཛད་དེ། ཁྱོད་ཀྱིས་འདི་ར་ཐིག་སྐུད་བཟུང་བ་ན་དགའ་ལྡན་གྱི་ལྷའི་རིས་སུ་ཡང་གསེར་གྱི་ཁང་པ་གྲུབ

Karma Leksheyling Shedra Collection. Digitization by eGangotri. Funding by MIDF

Karma Leksheyling Shedra Collection. Digitization by eGangotri. Funding by MIDF

པར་འགྱུར་རོ། །དེ་ནས་ཁྱིམ་བདག་མགོན་མེད་ཟས་སྦྱིན་ངོ་མཚར་སྐྱེས་པའི་མིག་བགྲད་དེ་བལྟས་པ། འཕགས་པ་ཤཱ་རིའི་བུ་ག་ལ་
ཧེ་དེ་ལྟ་ན་དེའི་སྐད་དུ་ཡང་ཞིག་སྐྱུད་བཀྲུང་བ་དང་ལྷག་པར་སེམས་མངོན་པར་དད་པར་བགྱིའོ། །ཚེ་དང་ལྡན་པ་ཤཱ་རིའི་བུས་ཡང་
ཞིག་སྐྱུད་དེ་བཟུང་བ་དང་ཁྱིམ་བདག་མགོན་མེད་ཟས་སྦྱིན་གྱིས་ལྷག་པར་དད་པ་དག་པོའི་ཤུགས་ཀྱིས་སེམས་མངོན་པར་དད་
པར་བྱས་ཏེ། དད་པ་དེའི་མཇུག་ཐོགས་ཁོ་ནར་གསེར་གྱི་ཁང་པ་དེ་རིན་པོ་ཆེ་སྣ་བཞི་ལས་གྲུབ་པར་གྱུར་ནས་ཚེ་དང་ལྡན་པ་ཤཱ་
རིའི་བུས་ཀུང་དེ་ལ་གོ་བར་བྱས་སོ། །དེ་ནས་ཁྱིམ་བདག་མགོན་མེད་ཟས་སྦྱིན་གོང་ནས་གོང་དུ་བསོད་ནམས་རབ་ཏུ་འཕེལ་བའི་

Karma Leksheyling Shedra Collection. Digitization by eGangotri. Funding by MIDF

༄༅། །རྒྱུད་ཀྱིས་གཙུག་ལག་ཁང་ཆེན་པོ་བཅུ་དྲུག་དང་། ཁང་ཕྲན་དྲུག་བཅུ་རྩིག་ཏུ་བཅུག་སྟེ། དེས་གཙུག་ལག་ཁང་
ཆེན་པོ་བཅུ་དྲུག་དང་། ཁང་ཕྲན་དྲུག་བཅུ་བརྩིགས་ནས་ཡོ་བྱད་ཐམས་ཅད་ཀྱིས་རྒྱས་པར་བྱས་ཏེ་ཚེ་དང་ལྡན་པ་ཤཱ་རིའི་བུ་གང་
ན་དེར་སོང་ནས་ཕྱིན་པ་དང་། ཚེ་དང་ལྡན་པ་ཤཱ་རིའི་བུ་ལ་འདི་སྐད་ཅེས་སྨྲས་སོ། །འཕགས་པ་ཤཱ་རིའི་བུ་བཅོམ་ལྡན་འདས་
གཤེགས་པ་ན་ཤུལ་ཚད་ཇི་ཙམ་དུ་བྱོན་པར་འགྱུར། ཁྱིམ་བདག་དཔེར་ན་འཁོར་ལོས་སྒྱུར་བའི་རྒྱལ་པོའི་ཚད་ཙམ་མོ། །འཁོར་
ལོས་སྒྱུར་བའི་རྒྱལ་པོ་མཆི་བའི་ཚད་ཇི་ཙམ། ཁྱིམ་བདག་འཁོར་ལོས་སྒྱུར་བའི་རྒྱལ་པོ་ནི་ཉིམ་གཅིག་གིས་རྒྱང་གྲགས་བཅུའི

ལམ་དུ་འགྲོའོ། །དེ་ནས་ཁྱིམ་བདག་མགོན་མེད་ཟས་སྦྱིན་གྱིས་གང་ཡང་མཉན་ཡོད་ནས་རྒྱལ་པོའི་ཁབ་དེའི་བར་གྱི་ག་ཤེགས
དགོངས་བཅུས་ནས་གཞིས་ས་དག་བྱེད་དུ་བཅུག །སྦྱིན་གཏོང་གི་ཁང་བདག་ཅིག་ཏུ་བཅུག །དུས་ཚོད་གསོལ་བའི་མི་དག
བཀོད། གདུགས་དང་། རྒྱལ་མཚན་དང་། བ་དན་དག་གིས་བརྒྱན། ཙན་དན་གྱི་ཆུས་ཆག་ཆག་བཏབ། ཤིན་ཏུ་དྲི་ཞིམ་པོའི
པོག་པོར་དག་ཉེ་བར་བཀོད། རྔ་བབས་དག་བྱེད་དུ་བཅུག །དུས་ཀྱི་དང་ཐུན་ཚོད་ཀྱི་སྣམ་དག་ཀྱང་འཇོག་ཏུ་བཅུག་གོ །དེ་ལྟར
ཚོགས་བསགས་ནས་མི་ཞིག་ལ་བསྒོ་བ། ཀྱེ་ནང་ཛེ་ཚུར་ཁྱོད་བཙོམ་ལྡན་འདས་གང་ན་བ་དེར་སོང་ལ་ཕྱིན་པ་དང་། ཁོ་བོའི

Karma Leksheyling Shedra Collection. Digitization by eGangotri. Funding by MIDF

Karma Leksheyling Shedra Collection. Digitization by eGangotri. Funding by MIDF

༄༅། །ཚིག་གིས་བཅོམ་ལྡན་འདས་ཀྱི་ཞབས་གཉིས་ལ་མགོ་བོས་ཕྱག་བྱོས་ལ། གནོད་བཅུ་ངམ། ཉམ་ང་བཅུ་ངམ།
བསྐྱོད་པ་ཡང་ངམ། འཚོ་འམ། སྐྱབས་དང་བདེ་བ་ལ་རེག་པར་གནས་སམ་ཞེས་ཞུས་ལ་འདི་སྐད་ཅེས། བཅོམ་ལྡན་འདས
མཉན་ཡོད་དུ་ག་ཤེགས་སུ་གསོལ། བཅོམ་ལྡན་འདས་དགེ་སློང་གི་དགེ་འདུན་དང་ཐབས་ཅིག་ལ་བདག་ཇི་སྲིད་འཚོའི་བར་དུ
ན་བཟའ་ཆོས་གོས་དང་། བསོད་སྙོམས་དང་། སྙུན་དཔྱད་ཀྱི་རྐྱེན་སྨན་དང་ཡོ་བྱད་རྣམས་ཀྱིས་བཀུར་སྟི་བགྱིད་དོ་ཞེས་ཀྱང་
སྨྲོལ་ཅིག །ཇོ་བོ་བཀའ་བཞིན་འཚལ་ཞེས་མི་དེས་ཁྱིམ་བདག་མགོན་མེད་ཟས་སྦྱིན་གྱི་ལྷུར་མཉན་ནས་རྒྱལ་པོའི་ཁབ་གང་ན་བ

Karma Leksheyling Shedra Collection. Digitization by eGangotri. Funding by MIDF

དེར་ཚས་ཏེ། རིམ་གྱིས་རྒྱལ་པོའི་ཁབ་ཏུ་ཕྱིན་པ་དང་། དེ་ནས་ལམ་གྱིས་དབབ་པ་དཔལ་སོས་ནས་བཅོམ་ལྡན་འདས་གང་ན་བ་དེར་
སོང་སྟེ་ཕྱིན་པ་དང་། བཅོམ་ལྡན་འདས་ཀྱི་ཞབས་གཉིས་ལ་མགོ་བོས་ཕྱག་འཚལ་ཏེ་ཕྱོགས་གཅིག་ཏུ་འདུག་ནས། མི་དེས་
བཅོམ་ལྡན་འདས་ལ་འདི་སྐད་ཅེས་གསོལ་ཏོ། །བཙུན་པ་བཅོམ་ལྡན་འདས་ཀྱི་ཞབས་གཉིས་ལ་ཁྱིམ་བདག་མགོན་མེད་ཟས་
སྦྱིན་གྱིས་མགོ་བོས་ཕྱག་འཚལ་ནས་ཞེས་བྱ་བ་ནས། རེག་པར་གནས་སམ་ཞེས་བྱ་བའི་བར་གོང་མ་བཞིན་དུའོ། །ཀྱེ་མི་ཁྱོད་དང་
ཁྱིམ་བདག་མགོན་མེད་ཟས་སྦྱིན་བདེ་བར་གྱུར་ཅིག །བཙུན་པ་ཁྱིམ་བདག་མགོན་མེད་ཟས་སྦྱིན་གྱི་མཆིད་ནས། བཅོམ་ལྡན་

༄༅། །འདུས་མཉན་ཡོད་དུ་གཤེགས་སུ་གསོལ། བཅོམ་ལྡན་འདས་དགེ་སློང་གི་དགེ་འདུན་དང་ཐབས་ཅིག་ལ་ཞེས་བྱ་བ་
ནས་བཀུར་སྟི་བགྱིད་དོ་ཞེས་བྱ་བའི་བར་གོང་མ་བཞིན་ནོ། །བཅོམ་ལྡན་འདས་ཀྱིས་མི་དེ་ལ་ཅང་མི་གསུང་བས་གནང་ངོ། །
དེ་ནས་མི་དེས་བཅོམ་ལྡན་འདས་ཀྱིས་ཅང་མི་གསུང་བས་གནང་བར་རིག་ནས། བཅོམ་ལྡན་འདས་ཀྱི་ཞབས་གཉིས་ལ་མགོ་བོས་
ཕྱག་འཚལ་ནས་བཅོམ་ལྡན་འདས་ཀྱི་སྤྱན་སྔ་ནས་སོང་ངོ་། །དེ་ནས་བཅོམ་ལྡན་འདས་དུལ་བ་འཁོར་དུལ་བ་ཞི་བ་འཁོར་ཞི་བ།
དབུགས་ཕྱིན་པ། འཁོར་དབུགས་ཕྱིན་པ། རྣམ་པར་དུལ་བ། འཁོར་རྣམ་པར་དུལ་བ་དགྲ་བཅོམ་པ་འཁོར་དགྲ་བཅོམ་པ།

དུག་བརྒྱ་ཉེར་ལྔ

YESHE DE 1249 DHARMA

འདོད་ཆགས་དང་བྲལ་བ་འཁོར་འདོད་ཆགས་དང་བྲལ་བ། དང་བ་འཁོར་དང་བ། ཁྱུ་མཆོག་བ་ལང་གི་ཚོགས་ཀྱིས་བསྐོར་བ་ལྟ་བུ་དང་། གླང་པོ་ཆེ་གླང་པོ་ཆེའི་ཕྲུག་གུའི་ཚོགས་ཀྱིས་བསྐོར་བ་ལྟ་བུ་དང་། སེང་གེ་མཆེ་བ་ཅན་གྱི་ཚོགས་ཀྱིས་བསྐོར་བ་ལྟ་བུ་དང་། ངང་བའི་རྒྱལ་པོ་ངང་པའི་ཚོགས་ཀྱིས་བསྐོར་བ་ལྟ་བུ་དང་། ནམ་མཁའ་ལྡིང་བྱའི་ཚོགས་ཀྱིས་བསྐོར་བ་ལྟ་བུ་དང་། བྲམ་ཟེ་སློབ་མའི་ཚོགས་ཀྱིས་བསྐོར་བ་ལྟ་བུ་དང་། སྨན་པ་མཁས་པ་ནད་པའི་ཚོགས་ཀྱིས་བསྐོར་བ་ལྟ་བུ་དང་། དཔའ་བོ་དམག་གི་ཚོགས་ཀྱིས་བསྐོར་བ་ལྟ་བུ་དང་། ལམ་མཁན་འགྲོན་པོའི་ཚོགས་ཀྱིས་བསྐོར་བ་ལྟ་བུ་དང་། དེད་དཔོན་ཚོང་པའི

Karma Leksheyling Shedra Collection. Digitization by eGangotri. Funding by MIDF

༄༅། །ཚོགས་ཀྱིས་བསྐོར་བ་ལྟ་བུ་དང་། ཚོང་དཔོན་སྐྱེ་བོའི་ཚོགས་ཀྱིས་བསྐོར་བ་ལྟ་བུ་དང་། ཁམས་ཀྱི་རྒྱལ་ཕྲན་བློན་
པོའི་ཚོགས་ཀྱིས་བསྐོར་བ་ལྟ་བུ་དང་། འཁོར་ལོས་བསྒྱུར་བ་བུ་སྟོང་གིས་བསྐོར་བ་ལྟ་བུ་དང་། ཟླ་བ་རྒྱུ་སྐར་གྱི་ཚོགས་ཀྱིས་བསྐོར་
བ་ལྟ་བུ་དང་། ཉི་མ་འོད་ཟེར་སྟོང་གིས་བསྐོར་བ་ལྟ་བུ་དང་། ཡུལ་འཁོར་སྐྱོང་དྲི་ཟའི་ཚོགས་ཀྱིས་བསྐོར་བ་ལྟ་བུ་དང་། འཕགས་
སྐྱེས་པོ་གྲུལ་བུམ་གྱི་ཚོགས་ཀྱིས་བསྐོར་བ་ལྟ་བུ་དང་། མིག་མི་བཟང་ཀླུའི་ཚོགས་ཀྱིས་བསྐོར་བ་ལྟ་བུ་དང་། རྣམ་ཐོས་ཀྱི་བུ་
གནོད་སྦྱིན་གྱི་ཚོགས་ཀྱིས་བསྐོར་བ་ལྟ་བུ་དང་། ཐགས་བཟངས་རིས་ལྷ་མ་ཡིན་གྱི་ཚོགས་ཀྱིས་བསྐོར་བ་ལྟ་བུ་དང་། བརྒྱ་བྱིན་

Karma Leksheyling Shedra Collection. Digitization by eGangotri. Funding by MIDF

སུམ་བཅུ་རྩ་གསུམ་པའི་ཚོགས་ཀྱིས་བསྐོར་བལྟ་བུ་དང་། ཚངས་པ་ཚངས་རིས་ཀྱི་ཚོགས་ཀྱིས་བསྐོར་བལྟ་བུ་དང་། རྒྱ་མཚོ་
གཡོ་བ་མེད་པལྟ་བུ་དང་། སྤྲིན་ཆུ་དང་བཅས་པལྟ་བུ་དང་། གླང་པོ་ཆེ་དམ་པ་དྲེགས་པ་དང་བྲལ་བལྟར་དབང་པོ་རྣམས་ཞི་
ཞིང་དུལ་བས་སྤྱོད་ལམ་གྱི་ཚུལ་མ་འཁྲུགས་པ། སྐྱེས་བུ་ཆེན་པོའི་མཚན་སུམ་བཅུ་རྩ་གཉིས་ཀྱི་སྒྲོན་ནས་བརྒྱན་ཞིང་། དཔེ་
བྱད་བརྒྱད་བཅུས་རྣམས་པར་མཛེས་པར་བྱས་པ། འོད་འདོམ་གང་གིས་བརྒྱན་པའི་སྐུ། ཉི་མའི་འོད་ཟེར་སྟོང་པས་ལྷག་པའི་
འོད་ཅན། རིན་པོ་ཆེའི་རི་བོའ་འགྲོ་བལྟར་ཀུན་ནས་མཛེས་པ། སྟོབས་བཅུ་དང་། མི་འཇིགས་པ་བཞི་དང་། མ་འདྲེས་པའི་དྲན་པ་

༄༅། །ཉེ་བར་གཞག་པ་གསུམ་དང་། ཐུགས་རྗེ་ཆེན་པོ་དང་ལྡན་པ། དགེ་སློང་གི་དགེ་འདུན་ཆེན་པོ་དང་། ཁྱིམ་བདག
མགོན་མེད་ཟས་སྦྱིན་འཁོར་དང་བཅས་པ་དང་། མཉན་ཡོད་ན་གནས་པའི་སྐྱེ་བོའི་ཚོགས་དང་། ལྷ་བརྒྱ་སྟོང་ཕྲག་དུ་མས
ཞབས་འབྲིང་བྱས་ནས་མཉན་ཡོད་ཀྱི་གྲོང་ཁྱེར་དུ་ག་ཤེགས་སོ། །གང་གི་ཚེ་བཅོམ་ལྡན་འདས་ཀྱིས་མཉན་ཡོད་ཀྱི་གྲོང་ཁྱེར་དུ
ག་ཤེགས་ནས་མངོན་པར་འདུ་མཛད་པས། གྲོང་ཁྱེར་གྱི་སྒོའི་ཐེམ་པ་ལ་ཞབས་གཡས་པས་མནན་པ་དེའི་ཚེས་རྣམས་པ་དྲུག་ཏུ
གཡོས་ཏེ། སཆེན་པོ་འདི་གཡོས། ཀུན་དུ་གཡོས། ཀུན་དུ་རབ་ཏུ་གཡོས། ལྡེག་རབ་ཏུ་ལྡེག །ཀུན་དུ་རབ་ཏུ་ལྡེག་སྟེ།

འདུལ། འདུལ་བ་གཞི། ཁ

ཤར་ཕྱོགས་མཚོན་ནུབ་ཕྱོགས་དམའ། ནུབ་ཕྱོགས་མཚོན་ཤར་ཕྱོགས་དམའ། ལྷོ་ཕྱོགས་མཚོན་བྱང་ཕྱོགས་དམའ།
བྱང་ཕྱོགས་མཚོན་ལྷོ་ཕྱོགས་དམའ། མཐའ་མཚོན་དབུས་དམའ། དབུས་མཚོན་མཐའ་དམའ་བར་གྱུར་ནས། འཇིག་རྟེན་འདི་
ཐམས་ཅད་འཇིག་རྟེན་གྱི་བར་དང་བཅས་ཏེ་སྣང་བརྒྱ་ཆེན་པོས་ཁྱབ་པར་གྱུར་ཏོ། །བར་སྣང་ལ་ཡང་ལྷའི་རྔ་བརྡུང་ཞིང་ནམ
མཁའི་དཀྱིལ་ན་གནས་པའི་ལྷས་ནི་སྟེང་ནས་ལྷའི་མེ་ཏོག་ཨུཏྤ་ལ་དང་། པདྨ་དང་། ཀུ་མུ་ད་དང་། པདྨ་དཀར་པོ་དང་།
ཨ་ག་རུའི་ཕྱེ་མ་དང་། རྒྱ་སྤོས་ཀྱི་ཕྱེ་མ་དང་། ཙན་དན་གྱི་ཕྱེ་མ་དང་། གུར་གུམ་གྱི་ཕྱེ་མ་དང་། ཏ་མ་ལའི་ལོ་མ་དང་། ལྷའི་མེ

YESHE DE 1254 DHARMA

Karma Leksheyling Shedra Collection. Digitization by eGangotri. Funding by MIDF

༄༅། །ཇོག་མཐན་དུ་རབ་དག་མཐོར་ཞིང་ལྷའི་སྒོས་རྣམས་ཀུང་འཕྲོར་སོ། །བཅོམ་ལྡན་འདས་སྒྲོང་ཁྱེར་དུ་གཤེགས་པ་ན་
འདི་དག་དང་གཞན་ཡང་ཡ་མཚན་འདི་ལྟ་བུ་དག་བྱུང་བར་གྱུར་ཏོ། །གཞན་ཡང་དོག་པ་རྣམས་ནི་ཡངས་པར་གྱུར་ཏོ། །དམའ་
བ་རྣམས་ནི་མཐོན་པོར་གྱུར་ཏོ། །མཐོན་པོ་རྣམས་ནི་མཉམ་པར་གྱུར་ཏོ། །གླང་པོ་ཆེ་ཡང་སྐད་འབྱིན། རྟ་ཡང་སྐད་འབྱིན།
ཁྱུ་མཆོག་རྣམས་ཀུང་སྐད་འབྱིན་ཏོ། །ཁང་པ་ན་ཡོད་པའི་རོལ་མོའི་ཆ་བྱད་སྣ་ཚོགས་པ་རྣམས་ཀུང་རང་སྒྲ་འབྱིན་ཏོ། །ལོང་བ་
རྣམས་ཀྱི་ནི་མིག་ཐོབ་བོ། །འོན་པ་རྣམས་ཀྱིས་རྣ་བས་ཐོས་སོ། །ལྐུགས་པ་རྣམས་ཀྱིས་ནི་སྨྲ་ནུས་པར་གྱུར་ཏོ། །དབང་པོ་མཚང་

Karma Leksheyling Shedra Collection. Digitization by eGangotri. Funding by MIDF

བ་རྣམས་ནི་དབང་པོ་རྣམས་ཚང་བར་འགྱུར་རོ། །ཚང་གིས་སྨྱོས་པ་རྣམས་ནི་སྨྱོས་པ་དང་བྲལ་བར་འགྱུར་རོ། །དུག་འཕྲུངས་པ་
རྣམས་ནི་དུག་ཞི་བར་འགྱུར་རོ། །ཕན་ཚུན་ཁོན་བྱུང་བ་རྣམས་ནི་བྱམས་པ་ཐོབ་པར་འགྱུར་རོ། །སྦྲུམ་མ་རྣམས་ནི་བདེ་བར་བཙས་
པར་འགྱུར་རོ། །བཙོན་དུ་བཅིངས་པ་རྣམས་ནི་བཅིངས་པ་ལས་ཐར་རོ། །ནོར་མེད་པ་རྣམས་ནི་ནོར་རྙེད་དེ། འདི་ལྟ་སྟེ། གཞན་
ཡང་བཅོམ་ལྡན་འདས་གྲོང་ཁྱེར་དུ་གཤེགས་པ་ན་ངོ་མཚར་བརྒྱ་སྟོང་དག་བྱུང་བར་འགྱུར་རོ། །དེ་ནས་བཅོམ་ལྡན་འདས་བཀུར་
སྟི་ཆེན་པོ་དེ་ལྟ་བུས་མཉན་ཡོད་དུ་གཤེགས་སོ། །གཤེགས་ནས་དགེ་སློང་གི་དགེ་འདུན་གྱི་གུང་ལ་གདན་བཤམས་པ་ཉིད་ལ་

Karma Leksheyling Shedra Collection. Digitization by eGangotri. Funding by MIDF

༄༅། །བཞུགས་སོ། །དེ་ནས་ཁྱིམ་བདག་མགོན་མེད་ཟས་སྦྱིན་མཛའ་བ་ཤེས་དང་ཉེ་དུ་དང་གཉེན་གྱི་སྐྱེ་བོས་ཡོངས་སུ་བསྐོར་ནས་གསེར་གྱི་བྲུམ་བུམ་བླངས་ཏེ་ཆུ་སྦྱིན་བར་བརྩམས་པ་ལས། དེ་འཛོག་ཏུ་མ་བཏུབ་ནས་ཁྱིམ་བདག་མགོན་མེད་ཟས་སྦྱིན་ཡིད་མི་བདེ་སྟེ་བསམས་པ། བདག་གི་ལས་ཉེས་པ་དང་བཅས་པ་ཙུང་ཟད་བྱས་པར་མ་གྱུར་གྲང་སྙམ་པ་དང་། བཅོམ་ལྡན་འདས་ཀྱིས་བཀའ་སྩལ་པ། ཁྱིམ་བདག་ཁྱོད་ཀྱིས་ལས་ཉེས་པ་དང་བཅས་པ་ཙུང་ཟད་ཀྱང་བྱས་པ་མེད་དེ། འོན་ཀྱང་ཁྱོད་ཀྱིས་ཕྱོགས་འདིར་འདུག་ནས་སྔོན་གྱི་ཡང་དག་པར་རྫོགས་པའི་སངས་རྒྱས་རྣམས་ལ་ཕྱོགས་འདི་ཕུལ་བ་ཡིན་གྱིས། ཕྱོགས

འདུལ

འདུལ་བ་ཁྲི

ཁ

གཞན་ཞིག་ཏུ་འདུག་ལ་སྤྲིངས་ཤིག །དེས་ཕྱོགས་གཞན་ཞིག་ཏུ་འདུག་སྙེ་སྤྲིངས་པ་དང་། བཅོམ་ལྡན་འདས་ཉིད་ཀྱི་ཡན་ལག་ལྔ་
དང་ལྡན་པའི་གསུང་དབྱངས་ཀྱིས་རྒྱལ་བྱེད་ཀྱི་ཚལ་བཞོད་པར་མཛད་དེ། རྒྱལ་བྱེད་ཀྱི་ཚལ་བཞོད་པ་མཛད་པ་ན་གཞོན་ནུ་
རྒྱལ་བྱེད་ཀྱིས་བསམས་པ། ཀྱེ་མ་བཅོམ་ལྡན་འདས་ཀྱིས་དེར་བདག་གིས་མིང་ཐོག་མར་སྨོས་ཀྱང་ཅི་མ་རུང་སྙམ་པ་དང་།
བཅོམ་ལྡན་འདས་ཀྱིས་གཞོན་ནུ་རྒྱལ་བྱེད་ཀྱི་བསམ་པ་ཐུགས་སུ་ཆུད་ནས། དགེ་སློང་དག་འདི་ནི་རྒྱལ་བུ་རྒྱལ་བྱེད་ཀྱི་ཚལ་
མགོན་མེད་ཟས་སྦྱིན་གྱི་ཀུན་དགའ་ར་བ་ཡིན་ནོ་ཞེས་དེར་མིང་ཐོག་མར་སྨོས་པར་མཛད་དོ། །གཞོན་ནུ་རྒྱལ་བྱེད་ཀྱིས་བཅོམ་

དུག། བཀྲ་ཤིས་ཅ

༄༅། །ལྡན་འདས་ཀྱིས་དེར་བདག་གི་མིང་ཐོག་མར་སྨོས་པ་མཛད་པ་ཐོས་ནས་ཤིན་ཏུ་དགའ་བར་གྱུར་ཏེ། དགའ་བ་དང་
རབ་ཏུ་དགའ་བ་སྐྱེས་པ་དེས་ནོར་གྱི་རིགས་ཐམས་ཅད་ཀྱིས་བཅོམ་ལྡན་འདས་ཀྱི་ཕྱིར་རིན་པོ་ཆེ་སྣ་བཞིའི་སྒྲོ་ཁང་བྱེད་དུ་བཙུག
གོ །དེ་བཞིན་དུ་སྡོང་པ་བྱེད་པ་རྣམས་ཀྱིས་ཀྱང་མདོ་སྡེའི་ནང་དུ་སངས་རྒྱས་བཅོམ་ལྡན་འདས་རྒྱལ་བུ་རྒྱལ་བྱེད་ཀྱི་ཚལ་མགོན་
མེད་ཟས་སྦྱིན་གྱི་ཀུན་དགའ་ར་བ་ན་བཞུགས་སོ་ཞེས་གདགས་པར་བྱས་སོ། །དགེ་སློང་རྣམས་ཐེ་ཚོམ་སྐྱེས་ནས་ཐེ་ཚོམ་ཐམས
ཅད་གཅོད་པ་སངས་རྒྱས་བཅོམ་ལྡན་འདས་ལ་ཞུས་པ། བཙུན་པ་ཁྱིམ་བདག་མགོན་མེད་ཟས་སྦྱིན་གྱིས་སྔོན་ཡང་དག་པར

Karma Leksheyling Shedra Collection. Digitization by eGangotri. Funding by MIDF

རྫོགས་པའི་སངས་རྒྱས་རྣམས་ལས་ཕྱོགས་འདི་སྟོན་ནམ་ཐུབ་པ་ལགས། བཅོམ་ལྡན་འདས་ཀྱིས་བཀའ་སྩལ་པ། དགེ་སློང་དག
སྔོན་བྱུང་བ་བསྐལ་པ་དགུ་བཅུ་རྩ་གཅིག་པ་ཡང་དག་པར་རྫོགས་པའི་སངས་རྒྱས་རིག་པ་དང་ཞབས་སུ་ལྡན་པ། བདེ་བར
གཤེགས་པ། འཇིག་རྟེན་མཁྱེན་པ། སྐྱེས་བུ་འདུལ་བའི་ཁ་ལོ་སྒྱུར་བ་བླ་ན་མེད་པ། ལྷ་དང་མི་རྣམས་ཀྱི་སྟོན་པ། སངས་རྒྱས
བཅོམ་ལྡན་འདས་རྣམ་པར་གཟིགས་ཞེས་བྱ་བ་འཇིག་རྟེན་དུ་བྱུང་ནས། དེ་འཁོར་དགེ་སློང་དྲུག་ཁྲི་ཉིས་སྟོང་དང་ཕྱོགས་འདིར
གཤེགས་སོ། །དེའི་ཚེ་མཉན་ཡོད་འདིར་ཁྱིམ་བདག་རྒྱལ་ཞེས་བྱ་བ་བྱུང་སྟེ། དེས་ས་ཕྱོགས་འདི་རྒྱང་གྲགས་དྲུག་གསེར་དང

༄༅། །དབྱིག་གཤིབས་པས་རྒྱལ་བུ་གཞོན་ནུ་ལས་ཉོས་ནས་ཡང་དག་པར་རྫོགས་པའི་སངས་རྒྱས་རྣམ་པར་གཟིགས་ལ་

ཕུལ་ཏེ། དེ་ཉིད་ཀྱི་སྤྱན་སྔར་རབ་ཏུ་བྱུང་ནས་ཉོན་མོངས་པ་ཐམས་ཅད་སྤངས་ཏེ་དགྲ་བཅོམ་པ་མངོན་སུམ་དུ་བྱས་སོ། །ཁྱིམ་

བདག་རྒྱལ་གྱི་ཚ་བོ་ཞིག་དེས་བསྙེན་པས་དེ་བཞིན་གཤེགས་པ་རྣམ་པར་གཟིགས་ལ་ཤིན་ཏུ་དད་པ་སྐྱེས་ནས་དེས་ཡང་དག་

པར་རྫོགས་པའི་སངས་རྒྱས་རྣམ་པར་གཟིགས་ཀྱི་དབུ་སྐྲ་དང་སེན་མོའི་མཆོད་རྟེན་ཅིག་ཏུ་བཙུག་སྟེ་དེས་བསམས་པ།

གང་གིས་ན་བདག་གིས་འདི་ཉིན་མཚན་དུ་སྒྲིབ་པ་མེད་པར་མཐོང་བར་འགྱུར་བའི་ཐབས་དེ་ཅི་ཡོད་སྙམ་པ་དང་། དེ་ལ་རྟེན་པ་

འདུལ། འདུལ་བ་ཁྲི

རྒྱ་མཚོའི་འགྲམ་ན་འདུག་པ་ཞིག་གིས་ནོར་བུ་རིན་པོ་ཆེ་འབར་བ་ཞིག་སྐྱེས་སུ་བསྐུར་ནས། དེས་དེ་མཆོད་རྟེན་ལ་བཏགས་པ
དང་དེའི་མཐུས་དེས་དབུ་སྐྲ་དང་སེན་མོའི་མཆོད་རྟེན་དེ་ཉིན་མཚན་དུ་སྒྲིབ་པ་མེད་པར་མཐོང་ངོ། །དེ་ནས་དད་པ་སྐྱེས་ཏེ་སློན
ལམ་བཏབ་པ་ཇི་ལྟར་ས་ཕྱོགས་འདི་བདག་གི་ཁང་པོས་རྒྱལ་བུ་གཞོན་ནུ་ལས་གསེར་དང་དབྱིག་གཤིབས་པས་ཉོས་ནས་ཡང
དག་པར་རྫོགས་པའི་སངས་རྒྱས་རྣམ་པར་གཟིགས་ཉན་ཐོས་ཀྱི་དགེ་འདུན་དང་བཅས་པ་ལ་ཕུལ་བ་དེ་བཞིན་དུ་བདག་གིས
ཀྱང་ས་ཕྱོགས་འདི་གསེར་དང་དབྱིག་གཤིབས་པས་རྒྱལ་བུ་གཞོན་ནུ་ལས་ཉོས་ནས་ཡང་དག་པར་རྫོགས་པའི་སངས་རྒྱས

ཁ

Karma Leksheyling Shedra Collection. Digitization by eGangotri. Funding by MIDF

Karma Leksheyling Shedra Collection. Digitization by eGangotri. Funding by MIDF

༄༅། །བདུན་པ་འབུལ་བར་འགྱུར་ཞིང་། དེ་རྣམས་ཀྱི་ཕྱི་མ་ཤོས་གང་ཡིན་པ་དེའི་སྦྱིན་སྦྱར་བདག་རབ་ཏུ་བྱུང་ནས་ཉོན་
མོངས་པ་ཐམས་ཅད་སྤངས་ཏེ་དགྲ་བཅོམ་པ་མངོན་སུམ་དུ་བྱས་པར་འགྱུར་ཅིག་ཅེས་བཏབ་བོ། །དགེ་སློང་དག་ཇི་སྙམ་དུ་སེམས།
དེའི་ཚེ་དེའི་དུས་ཀྱི་ཁྱིམ་བདག་རྒྱལ་གྱི་ཚ་བོ་གང་ཡིན་པ་དེ་ནི་ཁྱིམ་བདག་མགོན་མེད་ཟས་སྦྱིན་འདི་ཉིད་ཡིན་ནོ། །དེ་ཚུན་ཆད་
བསྐལ་པ་སུམ་བཅུ་རྩ་གཅིག་པ་ལ་སྟོན་པ་གཙུག་ཏོར་ཅན་ཞེས་བྱ་བ་ནས་སངས་རྒྱས་བཅོམ་ལྡན་འདས་འཇིག་རྟེན་དུ་བྱུང་ངོ་། །
ཞེས་བྱ་བའི་བར་གོང་མ་བཞིན་དུ་སྦྱོ། དེ་འཁོར་དགེ་སློང་དྲུག་ཁྲི་དངས་ཕྱོགས་འདིར་ག་ཤེགས་སོ། །དེའི་ཚེ་ཁྱིམ་བདག་རྒྱས་

Karma Leksheyling Shedra Collection. Digitization by eGangotri. Funding by MIDF

པ་ཞེས་བྱ་བ་བྱུང་སྟེ། དེས་ཕྱོགས་འདི་དཔག་ཚད་ཁྲིད་དང་གསུམ་ནོར་བུ་ག་ཤིབས་པས་རྒྱལ་བུ་གཞོན་ནུ་ལས་ཉེས་ནས་ཡང་
དག་པར་རྫོགས་པའི་སངས་རྒྱས་གཙུག་ཏོར་ཅན་ཉན་ཐོས་ཀྱི་འཁོར་དང་བཅས་པ་ལ་ཕུལ་ལོ། །དགེ་སློང་དག་དེའི་ཚེ་དེའི་དུས
ཀྱི་ཁྱིམ་བདག་རྒྱས་པ་ཞེས་བྱ་བར་གྱུར་པ་དེ་གཞན་ཞིག་ཡིན་སྙམ་ན་ཁྱེད་ཀྱིས་དེ་ལྟར་མི་བལྟ་སྟེ། འོན་ཀྱང་དེའི་ཚེ་དེའི་དུས་ན
ཁྱིམ་བདག་མགོན་མེད་ཟས་སྦྱིན་འདི་ཉིད་ཡིན་ནོ། །དེའི་འོག་ཏུ་བསྐལ་པ་སུམ་བཅུ་རྩ་གཅིག་པ་དེ་ཉིད་ལ་སྟོན་པ་ཐམས་ཅད
སྐྱོབ་ཅེས་བྱ་བ་ནས། སངས་རྒྱས་བཅོམ་ལྡན་འདས་འཇིག་རྟེན་དུ་བྱུང་ངོ་ཞེས་བྱ་བའི་བར་གོང་མ་བཞིན་དུ་སྟེ། དེ་ལ་འཁོར་དགེ་

༄༅། །སྔོན་དྲུག་ཁྲི་དང་ས་ཕྱོགས་འདིར་ག་ཤེགས་སོ། །དེའི་ཚེ་ཁྱིམ་བདག་མཆུ་ཞེས་བྱ་བ་བྱུང་སྟེ། དེས་ཕྱོགས་འདི་རྒྱུང་
གྲགས་གཉིས་སུ་རྟིག་ག་ཤིབས་པས་གཞོན་ནུ་ལས་ཉོས་ནས་ཡང་དག་པར་རྫོགས་པའི་སངས་རྒྱས་ཐམས་ཅད་སྐྱོབ་ཉན་ཐོས་ཀྱི་
དགེ་འདུན་དང་བཅས་པ་ལ་ཕུལ་ལོ། །དགེ་སློང་དག་དེའི་ཚེ་དེའི་དུས་ཀྱི་ཁྱིམ་བདག་མཆུ་ཞེས་བྱ་བ་དེ་གཞན་ཞིག་ཡིན་སྙམ་ན་
ཁྱེད་ཀྱིས་དེ་ལྟར་མི་བལྟ་སྟེ། འོན་ཀྱང་དེའི་ཚེ་དེའི་དུས་ན་ཁྱིམ་བདག་མགོན་མེད་ཟས་སྦྱིན་འདི་ཉིད་ཡིན་ནོ། །དེའི་འོག་ཏུ་བསྐལ་
པ་བཟང་པོ་འདི་ཉིད་ལ་སྟོན་པ་འཁོར་བ་འཇིག་ཅེས་བྱ་བ་ནས། སངས་རྒྱས་བཅོམ་ལྡན་འདས་འཇིག་རྟེན་དུ་བྱུང་ངོ་ཞེས་བྱ་བའི་

Karma Leksheyling Shedra Collection. Digitization by eGangotri. Funding by MIDF

བར་གོང་མ་བཞིན་དུ་སྟེ། དེ་ལ་འཁོར་དགེ་སློང་བཞི་ཁྲི་དང་ལྡན་ཅིག་ཕྱོགས་འདིར་ག་ཤེགས་སོ། །དེའི་ཚེ་ཁྲིམས་བདག་སྲིད་སྦྱིན་
ཞེས་བྱ་བ་བྱུང་སྟེ། དེས་ཕྱོགས་འདིར་བ་ཡང་གིས་བཀང་བས་གཞོན་ནུ་ལས་ཉེས་ཏེ། ཡང་དག་པར་རྫོགས་པའི་སངས་རྒྱས་
འཁོར་བ་འཇིག་ཉན་ཐོས་ཀྱི་དགེ་འདུན་དང་བཅས་པ་ལ་ཕུལ་ལོ། །དགེ་སློང་དག་དེའི་ཚེ་དེའི་དུས་ཀྱི་ཁྲིམས་བདག་སྲིད་སྦྱིན་ཞེས་
བྱ་བར་གྱུར་པ་དེ་གཞན་ཞིག་ཡིན་སྙམ་ན་ཁྱེད་ཀྱིས་དེ་ལྟར་མི་བལྟ་སྟེ། འོན་ཀྱང་དེའི་ཚེ་དེའི་དུས་ན་ཁྲིམས་བདག་མགོན་མེད་ཟས་
སྦྱིན་འདི་ཉིད་ཡིན་ནོ། །དེའི་འོག་ཏུ་བསྐལ་པ་བཟང་པོ་འདི་ཉིད་ལ་སྐྱེ་དགུ་རྣམས་ཀྱི་ཚེ་ལོ་སུམ་ཁྲི་ཐུབ་པ་ན་སྟོན་པ་གསེར་ཐུབ་

ཕ་བརྒྱ་བཞི

༄༅། །ཅེས་བྱ་བ་ནས། སངས་རྒྱས་བཅོམ་ལྡན་འདས་འཇིག་རྟེན་དུ་བྱུང་ངོ་ཞེས་བྱ་བའི་བར་གོང་མ་བཞིན་དུ་སྟེ། དེ་འཁོར་
དགེ་སློང་སུམ་ཁྲི་དང་ཕྱོགས་འདིར་གཤེགས་སོ། །དེའི་ཚེ་ཁྱིམ་བདག་ཕུར་བུ་ཞེས་བྱ་བ་བྱུང་སྟེ། དེས་ཕྱོགས་འདི་གོས་བཏིང་
བས་གཞོན་ནུ་ལས་ཉོས་ནས་ཡང་དག་པར་རྫོགས་པའི་སངས་རྒྱས་གསེར་ཐུབ་ཉན་ཐོས་ཀྱི་དགེ་འདུན་དང་བཅས་པ་ལ་ཕུལ་
ལོ། །དགེ་སློང་དག་དེའི་ཚེ་དེའི་དུས་ཀྱི་ཁྱིམ་བདག་ཕུར་བུ་ཞེས་བྱ་བར་གྱུར་པ་དེ་གཞན་ཞིག་ཡིན་སྙམ་ན་ཁྱེད་ཀྱིས་དེ་ལྟར་མི་
བལྟ་སྟེ། འོན་ཀྱང་དེའི་ཚེ་དེའི་དུས་ན་ཁྱིམ་བདག་མགོན་མེད་ཟས་སྦྱིན་འདི་ཉིད་ཡིན་ནོ། །དེའི་འོག་ཏུ་བསྐལ་པ་བཟང་པོ་འདི་

Karma Leksheyling Shedra Collection. Digitization by eGangotri. Funding by MIDF

ཉིད་ལ་སྐྱེ་དགུའི་ཚེ་ལོ་ཉི་ཁྲི་ཐུབ་པ་ན་ཡང་དག་པར་རྫོགས་པའི་སངས་རྒྱས་འོད་སྲུང་ཞེས་བྱ་བ་ནས་སངས་རྒྱས་བཅོམ་ལྡན་
འདས་འཇིག་རྟེན་དུ་བྱུང་ངོ་ཞེས་བྱ་བའི་བར་གོང་མ་བཞིན་དུའོ། །དེ་འཁོར་དགེ་སློང་ཉི་ཁྲི་དང་ཕྱོགས་འདིར་གཤེགས་སོ། །དེའི་
ཚེ་ཁྲིམ་བདག་ཆུ་སྐྱོང་ཅེས་བྱ་བ་བྱུང་སྟེ། དེས་ས་ཕྱོགས་འདི་རྒྱང་གྲགས་ཕྱེད་གསེར་གྱི་ནས་བཀྲམ་པས་གཞོན་ནུ་ལས་ཉོས་ཏེ་
ཡང་དག་པར་རྫོགས་པའི་སངས་རྒྱས་འོད་སྲུང་ཉན་ཐོས་ཀྱི་དགེ་འདུན་དང་བཅས་པ་ལ་ཕུལ་ལོ། །དགེ་སློང་དག་དེའི་ཚེ་དེའི་
དུས་ཀྱི་ཁྲིམ་བདག་ཆུ་སྐྱོང་ཅེས་བྱ་བར་གྱུར་པ་དེ་གཞན་ཞིག་ཡིན་སྙམ་ན་ཁྱེད་ཀྱིས་དེ་ལྟར་མི་བལྟ་སྟེ། འོན་ཀྱང་དེའི་ཚེ་དེའི་དུས་

Karma Leksheyling Shedra Collection. Digitization by eGangotri. Funding by MIDF

༄༅། །ནི་ཁྱིམ་བདག་མགོན་མེད་ཟས་སྦྱིན་འདི་ཉིད་ཡིན་ནོ། །དགེ་སློང་དག་ད་ལྟར་གྱི་དེ་བཞིན་གཤེགས་པ་དགྲ་བཅོམ་
པ་ཡང་དག་པར་རྫོགས་པའི་སངས་རྒྱས་རིག་པ་དང་ཞབས་སུ་ལྡན་པ། བདེ་བར་གཤེགས་པ། འཇིག་རྟེན་མཁྱེན་པ། སྐྱེས་བུ་
འདུལ་བ། ཁ་ལོ་སྒྱུར་བ། བླ་ན་མེད་པ། ལྷ་དང་མི་རྣམས་ཀྱི་སྟོན་པ་ང་ཡང་འཇིག་རྟེན་དུ་བྱུང་ནས་ང་འཁོར་སྟོང་ཉིས་བརྒྱ་ལྔ་
བཅུ་དང་གྲོགས་འདིར་གཤེགས་པ་ན་ད་ལྟར་ཡང་ཁྱིམ་བདག་མགོན་མེད་ཟས་སྦྱིན་གྱིས་ཚོན་པ་དོར་བཅུ་དྲུག་གིས་ཚོས་པའི་
གྲོན་བྲེ་བ་གཞིབ་པས་གཞིབས་ནས་གཞོན་ནུ་རྒྱལ་བྱེད་ལས་ཉོས་ཏེ་ང་ཉན་ཐོས་ཀྱི་དགེ་འདུན་དང་བཅས་པ་ལ་ཕུལ་ལོ། །

Karma Leksheyling Shedra Collection. Digitization by eGangotri. Funding by MIDF

དགེ་སློང་དག་མ་འོངས་པའི་དུས་ན་སྐྱེ་དགུ་རྣམས་ཀྱི་ཚེ་ལོ་བརྒྱད་ཁྲི་ཐུབ་པ་ན་སྟོན་པ་བྱམས་པ་ཞེས་བྱ་བ་འཁོར་དགྲ་བཅོམ་པ
ཁྲག་ཁྲིག་ཐྲག་དགུ་དང་ཐེར་འབུམ་ཆེན་པོ་ཐྲག་དྲུག་ཕྱོགས་འདིར་གཤེགས་པར་འགྱུར་རོ། །དེའི་ཚེ་ཁྱིམ་བདག་ནོར་བཟངས
ཞེས་བྱ་བ་འབྱུང་བར་འགྱུར་ཏེ། དེས་ཕྱོགས་འདི་དཔག་ཚད་གསུམ་གསེར་དང་དབྱིག་གཤིབས་པས་གཞོན་ནུ་ལས་ཉོས་ནས
བྱམས་པ་ཉན་ཐོས་ཀྱི་དགེ་འདུན་དང་བཅས་པ་ལ་དབུལ་བར་འགྱུར་ཞིང་དེ་ཉིད་ཀྱི་བསྟན་པ་ལ་རབ་ཏུ་བྱུང་སྟེ་ཉོན་མོངས་པ
ཐམས་ཅད་སྤངས་ནས་དགྲ་བཅོམ་པ་མངོན་སུམ་དུ་བྱེད་པར་འགྱུར་རོ། །དགེ་སློང་དག་དེའི་ཚེ་དེའི་དུས་ཀྱི་ཁྱིམ་བདག་ནོར

Karma Leksheyling Shedra Collection. Digitization by eGangotri. Funding by MIDF

༄༅། །བཟངས་ཞིས་བྱ་བ་འབྱུང་བར་འགྱུར་བ་དེ་གཞན་ཞིག་ཡིན་སྙམ་ན་ཁྱེད་ཀྱིས་དེ་ལྟར་མི་བལྟ་སྟེ། འོན་ཀྱང་ཁྱིམ་
བདག་མགོན་མེད་ཟས་སྦྱིན་འདི་ཉིད་ཁྱིམ་བདག་ནོར་བཟངས་ཞིས་བྱ་བ་ཡིན་པར་འགྱུར་རོ། །ཁྱིམ་བདག་མགོན་མེད་ཟས་སྦྱིན་
གྱིས་གཉེར་བདག་པོ་དང་བཅས་པ་དང་། བདག་པོ་མེད་པ་དང་། ཐང་ལ་ཡོད་པ་དང་། ཆུ་ན་ཡོད་པ་དང་། གང་དག་གྲུང་རིང་
པོ་ན་ཡོད་པ་དང་། གང་དག་ཐག་ཉེ་བ་ན་ཡོད་པ་ཡང་མཐོང་བས་ཀུན་ཏུ་ཁྱིམ་བདག་མགོན་མེད་ཟས་སྦྱིན་གྱིས་གཉེར་བདག་
པོ་དང་བཅས་པ་དང་། བདག་པོ་མེད་པ་དང་། ཐང་ལ་ཡོད་པ་དང་། ཆུ་ན་ཡོད་པ་དང་། གང་དག་གྲུང་རིང་པོ་ན་ཡོད་པ་དང་།

འདུལ། འདུལ་བ་ཁྲི། ཕ

གང་དག་ཐག་ཉེ་བ་ན་ཡོད་པ་ཡང་མཐོང་ངོ། །ཞེས་གྲགས་སོ། །དེའི་ཚེ་མུ་སྟེགས་ཅན་གྱི་དགེ་སློང་དང་། བྲམ་ཟེ་དང་། སྤྱོད་པ་
པ་དང་། ཀུན་དུ་རྒྱུ་སྣ་ཚོགས་རྟོག་ཁང་དུ་འདུས་ཏེ་འཁོད་པ་རྣམས་འདི་ལྟ་བུའི་སྐབས་ཀྱི་གཏམ་དག་གླེང་བར་བྱེད་དེ། ཤེས་
ལྡན་དག་ཁྱིམ་བདག་མགོན་མེད་ཟས་སྦྱིན་མཚན་གང་དག་དང་ལྡན་ན་གཏེར་བདག་པོ་དང་བཅས་པ་དང་། བདག་པོ་མེད་པ་
དང་། ཐང་ལ་ཡོད་པ་དང་། ཆུན་ཡོད་པ་དང་། གང་དག་རྒྱང་རིང་པོ་ན་ཡོད་པ་དང་། གང་དག་ཐག་ཉེ་བ་ན་ཡོད་པ་མཐོང་བར་
གྱུར། དེའི་ཚེ་བྲམ་ཟེའི་ཁྱེའུ་ཕྲུགས་སྟེན་ཞེས་བྱ་བ་འཁོར་དེ་ཉིད་དུ་ཚོགས་ཤིང་འདུག་པར་གྱུར་ནས་དེས་སྨྲས་པ། ཤེས་ལྡན་དག

༄༅། །ཁྱེད་ཅག་སེམས་ལས་ཆུང་ངུས་འཁོར་ཅིག་དང་། ཁོ་བོས་ཁྱིམ་བདག་མགོན་མེད་ཟས་སྦྱིན་མཚན་གང་དག་དང་
ལྡན་ན་གཉེར་བདག་པོ་དང་བཅས་པ་དང་། བདག་པོ་མེད་པ་དང་། ཐང་ལ་ཡོད་པ་དང་། ཆུན་ཡོད་པ་དང་། གང་དག་རྒྱང་
རིང་པོ་ན་ཡོད་པ་དང་། གང་དག་ཐག་ཉེ་བ་ན་ཡོད་པ་མཐོང་བར་འགྱུར་བ་བརྟགས་ལ་ཁྱེད་ལ་སྨྲ་བར་བྱ་འོ་ཞེས་དེ་ཁྱིམ་བདག་
མགོན་མེད་ཟས་སྦྱིན་འགྲོ་བ་དང་། འདུག་པ་ལ་བརྟག་པ་ལྷུར་ལེན་ཅིང་རྗེས་བཞིན་འབྲང་ངོ་། །ཅི་ཙམ་དུས་གཞན་ཞིག་ན་ཁྱིམ་
བདག་མགོན་མེད་ཟས་སྦྱིན་ཆུ་བོ་ཨ་ཛི་ར་བ་ཏི་ར་ཁྲུས་བྱས་ནས་བྱུང་བ་ལ་དེས་དེའི་རྒྱབ་ཏུ་ཐལ་མོ་བརྒྱབ་པ་དང་། ཁྱིམ་བདག

འདུལ། འདུལ་བ་ཕྲུ། ཟ

མགོན་མེད་ཟས་སྦྱིན་གྱིས་མཐོང་བཞིན་དུ་ཙང་མི་སླ་བར་འདུག་གོ །དེས་སླས་པ་ཁྱིམ་བདག་ཁྱོད་ནི་མཁས་པ་ཡིན་ཞིང་བཟོད་

པ་དང་དེས་པ་དང་ལྡན་པ་ཡིན་པས་དེས་ན་གཏེར་བདག་པོ་དང་བཅས་པ་དང་། བདག་པོ་མེད་པ་དང་། ཐང་ལ་ཡོད་པ་དང་།

ཆུན་ཡོད་པ་དང་། གང་དག་རྒྱང་རིང་པོ་ན་ཡོད་པ་དང་། གང་དག་ཐག་ཉེ་བ་ན་ཡོད་པ་མཐོང་ངོ་། །དེས་ལུ་སྟེགས་ཅན་རྣམས

ལ་སོ་བར་བྱས་པ་དང་། ལུ་སྟེགས་ཅན་ཁ་ཅོམ་ཅན་རྣམས་ཀྱིས་ཀྱང་ཀུན་དུ་སླས་པས། ཁྱིམ་བདག་མགོན་མེད་ཟས་སྦྱིན་ནི

བཟོད་པ་དང་དེས་པ་དང་ལྡན་པས་དེས་ན་གཏེར་བདག་པོ་དང་བཅས་པ་དང་། བདག་པོ་མེད་པ་དང་། ཐང་ལ་ཡོད་པ་དང་།

DHARMA 1274 YESHE DE

Karma Leksheyling Shedra Collection. Digitization by eGangotri. Funding by MIDF

༄༅། །ཚུན་ཡོད་པ་དང་། གང་དག་རྒྱུད་རིང་པོ་ན་ཡོད་པ་དང་། གང་དག་ཐག་ཉེ་བ་ན་ཡོད་པ་མཐོང་ངོ་ཞེས་ཀུན་དུ་སྒྲ
གྲགས་པའི་སྐབས་དེ་དགེ་སློང་རྣམས་ཀྱིས་བཅོམ་ལྡན་འདས་ལ་གསོལ་བ་དང་། བཅོམ་ལྡན་འདས་ཀྱིས་བཀའ་སྩལ་པ། དགེ་
སློང་དག་མུ་སྟེགས་ཅན་བརྒྱ་སྟོང་ཕྲག་བྱེ་བས་ཀྱང་ཁྱིམ་བདག་མགོན་མེད་ཟས་སྦྱིན་མཚན་གང་དང་ལྡན་ན་གཏེར་མཐོང་བར་
འགྱུར་བ་ཤེས་པར་བླ་བ་མ་ཡིན་ནོ། །འོན་ཀྱང་ཁྱིམ་བདག་མགོན་མེད་ཟས་སྦྱིན་གྱི་མིག་གིས་འབྲས་བུ་རིན་པོ་ཆེ་ལྷུར་བཀྲ་བ་དང་།
དབྱིག་གི་སྣང་ཡོད་དེ། དེས་ན་གཏེར་བདག་པོ་དང་བཅས་པ་དང་། བདག་པོ་མེད་པ་དང་། ཐང་ལ་ཡོད་པ་དང་། ཚུན་ཡོད

འདུལ། འདུལ་བ་གཞི། ཁ

པ་དང་། གང་དག་རྒྱང་རིང་པོ་ན་ཡོད་པ་དང་། གང་དག་ཐག་ཉེ་བ་ན་ཡོད་པ་མཐོང་ངོ་།། །།འདུལ་བ་གཞི། བམ་པོ་བདུན་
བཅུ་དྲུག་པ། དགེ་སློང་རྣམས་ཕྱི་ཆོམ་སྐྱེས་ནས་ཕྱི་ཆོམ་ཐམས་ཅད་གཅོད་པ་སངས་རྒྱས་བཅོམ་ལྡན་འདས་ལ་ཞུས་པ། བཙུན་
པ་ཁྱིམ་བདག་མགོན་མེད་ཟས་སྦྱིན་གྱིས་ལས་ཅི་ཞིག་བགྱིས་ན། ལས་དེའི་རྣམ་པར་སྨིན་པས་མིག་གི་འབྲས་བུ་རིན་པོ་ཆེ་ལྟར་
བཀྲ་ཤིང་དྲིག་གི་སྣང་དང་ལྡན་པར་གྱུར། བཅོམ་ལྡན་འདས་ཀྱིས་བཀའ་སྩལ་པ། དགེ་སློང་དག་ཁྱིམ་བདག་མགོན་མེད་
ཟས་སྦྱིན་འདི་ཉིད་ཀྱིས་ལས་ཚོགས་རྙེད་པ། རྐྱེན་ཡོངས་སུ་བསྒྱུར་བ། ཚོང་པ་བཞིན་དུ་ཉེ་བར་གནས་པ་གདོན་མི་ཟ་བར་འབྱུང་

DHARMA 1276 YESHE DE

༄༅། །བར་འགྱུར་བའི་ལས་དག་བྱས་ཤིང་བསགས་པས་ཁྲིམ་བདག་མགོན་མེད་ཟས་སྦྱིན་ཉིད་ཀྱིས་ལས་བྱས་ཤིང་
བསགས་པ་དག་གཞན་སུ་ཞིག་གིས་མྱོང་བར་འགྱུར། དགེ་སློང་དག་ལས་བྱས་ཤིང་བསགས་པ་དག་ནི་ཕྱི་རོལ་གྱི་སའི་ཁམས
ལ་རྣམ་པར་སྨིན་པར་མི་འགྱུར། ཆུའི་ཁམས་ལ་མི་འགྱུར། མེའི་ཁམས་ལ་མི་འགྱུར། རླུང་གི་ཁམས་ལ་མི་འགྱུར་གྱི། འདི་ལྟར་
ལས་དགེ་བ་དང་མི་དགེ་བ་བྱས་ཤིང་བསགས་པ་དག་ནི་ཟིན་པའི་ཕུང་པོ་དང་། ཁམས་དང་། སྐྱེ་མཆེད་རྣམས་ཁོ་ན་ལ་རྣམ
པར་སྨིན་པར་འགྱུར་ཏེ། ལས་རྣམས་བསྐལ་པ་བརྒྱར་ཡང་ནི། །ཆུད་མི་ཟ་བའང་ཚོགས་དང་དུས། །རྙེད་ན་ལུས་ཅན་རྣམས་ལ་

འདུལ།
འདུལ་བ་བཞི།
ཐ

ནི།། །འབྲས་བུ་དག་ཏུ་འགྱུར་བ་ཉིད། །དགེ་སློང་དག་སྔོན་བྱུང་བ་རི་འོར་ཞིག་ན་ཁྱིམ་བདག་ཕྱུག་ཅིང་ནོར་མང་ལ་ལོངས་སྤྱོད་
ཆེ་བ། ཡོངས་སུ་གཟུང་བ་ཡངས་ཤིང་རྒྱ་ཆེ་བ། རྣམ་ཐོས་ཀྱི་བུའི་ནོར་དང་ལྡན་པ། རྣམ་ཐོས་ཀྱི་བུ་ལ་ནོར་གྱིས་འགྲན་པ་ཞིག
གནས་ཏེ། དེ་སོས་ཀའི་དུས་ལ་བབ་པའི་ཚེ་མི་ཧོག་གི་ཤིང་རྣམས་ཁ་འབུས་ཤིང་ངང་པ་དང་། ཁྲུང་ཁྲུང་དང་། རྨ་བྱ་དང་། ནེ་ཙོ
དང་། རི་སྐེགས་དང་། ཁུ་བྱུག་དང་། ཤང་ཤང་ཏེའུ་རྣམས་སྐད་འབྱིན་པའི་ནགས་ཚལ་གྱི་གཞིར་ནང་མི་དང་ལྷན་ཅིག་རྩེད་དོ།། །
སངས་རྒྱས་རྣམས་བྱུང་བ་མེད་པ་ན་རང་སངས་རྒྱས་དམན་པ་དང་དན་པ་ལ་སྙིང་བརྩེ་བ། བས་མཐའི་གནས་མལ་ལ་དགའ་བ།

DHARMA 1278 YESHE DE

Karma Leksheyling Shedra Collection. Digitization by eGangotri. Funding by MIDF

༄༅། །འཇིག་རྟེན་གྱི་ཡོན་གནས་གཅིག་པུ་དག །འཇིག་རྟེན་དུ་འབྱུང་བར་འགྱུར་བས་ཇི་ཙམ་ན་རང་སངས་རྒྱས་ཞིག་འབྱོངས་
རྒྱུ་ཞིང་སོང་བ་ན་རི་འོར་དེར་ཕྱིན་ནས་དེ་སྐྱིད་མོས་ཚལ་དེའི་ཕྱོགས་ཞིག་ན་འདུག་གོ །སྐྱིད་མོས་ཚལ་བསྲུང་བའི་མིས་ཁྱིམ་
བདག་དེ་ལ་སྨྲས་པ། དཔོན་པོ་ཕྱོགས་འདི་ན་རབ་ཏུ་བྱུང་བ་ཞི་བའི་བདག་ཉིད་ཅན་ཞིག་བཞུགས་སོ། །དེས་ཐོས་ནས་དེ་ཡིད་
དགའ་བར་གྱུར་ཞིང་དད་པ་སྐྱེས་ཏེ། གང་གི་སྐྱིད་མོས་ཚལ་ན་འདི་འདྲ་བའི་རབ་ཏུ་བྱུང་བ་གནས་པ་ནི་བདག་སྐལ་བ་ཅན་ཡིན་
ནོ་སྙམ་མོ། །བདག་ཉིད་ཆེན་པོ་དེ་ཡང་ཕུང་པོའི་ལྷག་མ་མེད་པའི་མྱ་ངན་ལས་འདས་པའི་དབྱིངས་སུ་ཞུགས་ཏེ་ཡོངས་སུ་མྱ་ངན་

འདུལ། འདུལ་བ་གཞི། ཁ

ལས་འདས་སོ། །དེ་ནས་ཁྱིམ་བདག་དེས་མཛའ་བ་ཤེས་དང་། ཉེ་དུ་དང་། གཉེན་དང་། ནང་མི་རྣམས་དང་ལྷན་ཅིག་ཏུ་བཀུར་སྟི་
ཆེན་པོ་བྱས་ནས་བསྲེགས་ཏེ། མི་དེ་འོ་མས་བསད་ནས་རུས་པ་དེ་རྣམས་ཤེལ་ལས་བྱས་པའི་བུམ་པའི་ནང་དུ་རིན་པོ་ཆེ་དང་
བསྲེས་ཏེ་བླུགས་པ་དང་རུས་པ་དེ་རྣམས་འོད་དང་ལྡན་ཞིང་སྣ་འཕྱིན་པར་གྱུར་ཏོ། །དེ་ནས་དེས་དུང་དུ་གཏུགས་ནས་སྨོན་ལམ་
བཏབ་པ། ཇི་ལྟར་རུས་པ་འདི་རྣམས་རིན་པོ་ཆེ་དང་བསྲེས་ནས་ཤིན་ཏུ་འོད་དང་ལྡན་ཞིང་སྣ་འཕྱིན་པ་དེ་བཞིན་དུ། དགེ་བའི་རྩ་བ་
འདིས་བདག་གི་མིག་གི་འབྲས་བུ་རིན་པོ་ཆེ་ལྟར་བཀྲ་ཞིང་དབྱིག་གི་སྣང་དང་ལྡན་པར་གྱུར་ཅིག་ཅེས་བྱས་སོ། །དགེ་སློང་དག་

DHARMA 1280 YESHE DE

Karma Leksheyling Shedra Collection. Digitization by eGangotri. Funding by MIDF

༄༅། །ཇི་སྙམ་དུ་སེམས། དེའི་ཚེ་དེའི་དུས་ཀྱི་ཁྱིམ་བདག་གང་ཡིན་པ་དེ་ཁྱིམ་བདག་མགོན་མེད་ཟས་སྦྱིན་འདི་ཉིད་ཡིན་ཏེ།
འདིས་རང་སངས་རྒྱས་ལ་བྱ་བ་བྱས་ནས་སྨོན་ལམ་བཏབ་པ་གང་ཡིན་པ་དང་། ཁྱིམ་བདག་རྒྱལ་གྱི་ཚ་བོར་སྐྱུར་པ་ན་དེས་ཡང་
དག་པར་རྫོགས་པའི་སངས་རྒྱས་རྣམ་པར་གཟིགས་ཀྱི་དབུ་སྐྲ་དང་སེན་མོའི་མཆོད་རྟེན་ལ་ནོར་བུ་འབར་བ་བཏགས་པ་གང་
ཡིན་པ་དེའི་ལས་ཀྱི་རྣམ་པར་སྨིན་པས་མིག་གི་འབྲས་བུ་རིན་པོ་ཆེ་ལྟར་བཀྲ་ཞིང་དབྱིག་གི་སྣང་དང་ལྡན་པར་གྱུར་ཏོ། །དགེ
སློང་དག་དེ་ལྟ་བས་ན་ལས་གཅིག་ཏུ་གནག་པ་རྣམས་ཀྱི་རྣམ་པར་སྨིན་པ་ནི་གཅིག་ཏུ་གནག་པ་ཡིན་ལ། གཅིག་ཏུ་དཀར་བ

DHARMA 1281 YESHE DE

Karma Leksheyling Shedra Collection. Digitization by eGangotri. Funding by MIDF

རྣམས་ཀྱི་ནི་གཅིག་ཏུ་དཀར་བ་དང་། འདྲེན་མ་རྣམས་ཀྱི་ནི་འདྲེན་མ་ཡིན་ཏེ། དེ་ལྟ་བས་ན་དགེ་སློང་དག་འདི་ལྟར་བསླབ་པར་
བྱ་སྟེ། ལས་གནག་པ་དང་འདྲེན་མ་གང་ཡིན་པ་རྣམས་ནི་སྤངས་ལ། ལས་གཅིག་ཏུ་དཀར་བ་རྣམས་ལ་བརྩོན་པར་བྱ་སྟེ།
དགེ་སློང་དག་ཁྱེད་ཀྱིས་དེ་ལྟ་བུ་ལ་བསླབ་པར་བྱའོ།། །།བར་སྡོམ་ནི། རྒྱལ་དང་རྒྱས་པ་མཚུངས་དང་ནི། །སྲིད་སྦྱིན་དང་ནི་ཕུར་བུ་
དང་། །ཚུ་རྟོད་དང་ནི་ཟས་སྦྱིན་དང་། །ཁྱིམ་པ་ནི་ནོར་བཟངས་ཡིན། །དབྱིག་རྣམས་དང་ནི་གསེར་དང་ནི། །གསུམ་པ་ནོར་བུ་
མུ་ཏིག་ཡིན། །བ་དང་ནས་དང་གོས་དང་ནི། །བྱེ་བ་དབྱིག་གིས་བསྐུས་པ་ཡིན། །གང་གི་ཚེ་ཁྱིམ་བདག་མགོན་མེད་ཟས་སྦྱིན་

དུལ་བ། ཁྲི་བ་ཅུ་ཞེ

༄༅། །ཁྲིས་ཁྲེ་བའི་ག་ཤིབ་པས་ག་ཤིབས་ནས་གཞོན་ནུ་རྒྱལ་བྱེད་ལས་ཉོས་ཏེ་སངས་རྒྱས་ལ་སོགས་པའི་དགེ་སློང་གི་
དགེ་འདུན་ལ་ཕུལ་བ་དེའི་ཚེ་ཡུལ་སྣ་ཚོགས་ན་གནས་པའི་དད་པ་ཅན་མཆོད་རྟེན་ལ་ཕྱག་འཚལ་བ་བདག་མཉན་ཡོད་དུ་ལྷགས
ནས། དེ་རྣམས་ལས་ཁ་ཅིག་མངོན་པར་དད་པར་གྱུར་ནས་སྨྲས་པ། འཕགས་པ་བདག་ཅག་གིས་ཀྱང་འཕགས་པའི་དགེ་འདུན
གྱི་སྣང་དུ་རྒྱལ་བུ་རྒྱལ་བྱེད་ཀྱི་ཚལ་དུ་གཞི་ཅུང་ཟད་བརྩིག་གོ །དགེ་སློང་རྣམས་ཀྱིས་སྨྲས་པ། རིན་གྱིས་ས་ཉོས་ལ་རྩིགས
ཤིག །འཕགས་པ་རིན་ཅི། ཇི་ཙམ་སྩལ་ལགས། དབྱིག་འདི་སྙེད་དོ། །འཕགས་པ་རེ་ཞིག་འདི་སྙེད་ཀྱི་འབྱོར་བ་ལྷ་བདག་ཅག

DHARMA 1283 YESHE DE

འདུལ། འདུལ་བ་གཞི། བ

ལ་ལྟུག་ལ་མཆིས། དེ་ལྟ་མོད་ཀྱི་གལ་ཏེ་ཕྱོགས་འདི་ཐོབ་ན་བཙུག་གོ་ཞེས་པའི་སྐབས་དེ་དགེ་སློང་རྣམས་ཀྱིས་བཅོམ་ལྡན་
འདས་ལ་གསོལ་བ་དང་། བཅོམ་ལྡན་འདས་ཀྱིས་བཀའ་སྩལ་པ། ཁྱིམ་བདག་ལ་རྫོགས་ལ་གལ་ཏེ་བྱིན་ན་ཟུགས་ཤིག །དགེ་
སློང་རྣམས་ཀྱིས་ཁྱིམ་བདག་མགོན་མེད་ཟས་སྦྱིན་ལ་བརྟགས་པ་དང་རེས་སྨྲས་པ། གལ་ཏེ་བདག་ལ་བརྟེན་ཏེ་བྲམ་ཟེ་དང་ཁྱིམ་
བདག་དང་བཅས་རྣམས་དགེ་འདུན་གྱི་ཕྱིར་བསོད་ནམས་བགྱི་བའི་དངོས་པོ་བགྱིད་ན་སྩལ་ཏོ། །གང་ཟག་གི་ཕྱིར་བགྱིད་ན་མི་
སྩལ་ཏོ་ཞེས་པའི་སྐབས་དེ་དགེ་སློང་རྣམས་ཀྱིས་བཅོམ་ལྡན་འདས་ལ་གསོལ་བ་དང་། བཅོམ་ལྡན་འདས་ཀྱིས་བཀའ་སྩལ་པ།

DHARMA 1284 YESHE DE

དྲུག་བརྒྱ་ཞེ་གསུམ

༄༅། །དེ་ལྟ་བས་ན་རྗེས་སུ་གནང་ངོ། །དགེ་འདུན་གྱི་ཕྱིར་ནི་བརྩིག་པར་བྱའོ། །གང་ཟག་གི་ཕྱིར་ནི་ཡོན་བདག་ལ་

བརྟགས་ཏེ་གལ་ཏེ་བྱིན་ན་བརྩིག་པར་བྱའོ། །མ་བྱིན་ན་བརྩིག་པར་མི་བྱའོ། །གློ་བུར་བའི་དགེ་སློང་མཆོད་རྟེན་ལ་ཕྱག་འཚལ་

བ་དག་མཉན་ཡོད་དུ་ལྷགས་པ་ན་དེ་རྣམས་སྐྲོས་འདྲིན་ཇི་ལྟ་བ་བཞིན་དགེ་སློང་རྣམས་ཀྱི་དྲུང་དུ་སོང་བ་དང་། གཞན་དག་ལ་

སྐྲོས་འདྲིན་མེད་པ་དེ་དག་ཕོངས་པར་གྱུར་ནས་བྱུང་བ་འདི་ལ་བཅོམ་ལྡན་འདས་ཀྱིས་བཀའ་སྩལ་པ། གློ་བུར་བ་རྣམས་ཀྱི་ཕྱིར་

མ་བགོས་པའི་གནས་གཞག་པར་བྱའོ། །རི་འོར་ཞིག་ན་གཙུག་ལག་ཁང་ཞིག་ཡོད་པ་དེར་དགེ་སློང་རྣམས་དབྱར་གནས་པར

Karma Leksheyling Shedra Collection. Digitization by eGangotri. Funding by MIDF

དམ་བཅས་པ་ལས། ཇི་ཙམ་ན་རི་འོར་དེར་དབྱར་གྱི་ནང་ཡོགས་སུ་འཇིགས་པ་བྱུང་ནས། དེ་ན་གནས་པའི་དགེ་སློང་རྣམས་སྐྲག
ནས་དགག་དབྱེ་མ་བྱས་པར་མཚན་ཡོད་དུ་ལྷགས་པ་དང་། དེ་ནས་དགེ་སློང་རྣམས་ཀྱིས་ལམ་གྱིས་དུབ་པ་དལ་སོར་བཅུག་སྟེ།
ལམ་གྱིས་དུབ་པ་དལ་སོས་ནས་དེ་རྣམས་ཀྱིས་སྨྲས་པ། ཚེ་དང་ལྡན་པ་དག་བདག་ཅག་ལ་གནས་མལ་སྐོས་ཤིག །དེ་རྣམས
ཀྱིས་དབྱར་གྱི་ནང་ཡོགས་ཡིན་ནོ་སྙམ་ནས་མ་བསྐོས་པ་དང་། སྒྲ་བུར་བའི་དགེ་སློང་རྣམས་སྨོད་པར་བྱེད། གཞོགས་འཕྱུས
བྱེད། ཁ་ཟེར་བར་བྱེད་དེ། ཚེ་དང་ལྡན་པ་དག་ཁྱེད་དལྟར་སྟོན་པ་ཉིད་བཞུགས་བཞིན་དུ་བསྟན་པ་ནུབ་པར་བྱེད་དམ་ཅི།

Karma Leksheyling Shedra Collection. Digitization by eGangotri. Funding by MIDF

Karma Leksheyling Shedra Collection. Digitization by eGangotri. Funding by MIDF

༄༅། །གལ་ཏེ་ཁྱེད་ལ་འགྱོད་པ་ཡོད་ན་རྒན་རིམས་ཇི་ལྟ་བ་བཞིན་དུ་གནས་མལ་བྱིན་ཅིག །དེ་རྣམས་འོན་ཀྱང་མ་བསྒོས་
པའི་སྐབས་དེ་དགེ་སློང་རྣམས་ཀྱིས་བཅོམ་ལྡན་འདས་ལ་གསོལ་བ་དང་། བྱུང་བ་འདི་ལ་བཅོམ་ལྡན་འདས་ཀྱིས་བཀའ་སྩལ་པ།
དེ་ལྟ་བས་ན་རྗེས་སུ་གནང་ངོ་། འཇིགས་པས་རལ་བའི་དགེ་སློང་རྣམས་ཀྱི་ཕྱིར་དབྱར་གཉིས་པར་གནས་པར་དམ་བཅའ་བར་
བྱའོ། །དགེ་སློང་རྣམས་ཀྱིས་མ་ཤེས་ནས། བཅོམ་ལྡན་འདས་ཀྱིས་བཀའ་སྩལ་པ། ཟླ་བ་གསུམ་པའི་དགག་དབྱེ་བྱཤིང་དབྱར་
ཟླ་ཕ་ཆུངས་ལ་དབྱར་ཕྱི་མར་གནས་པར་དམ་བཅའ་བར་བྱའོ། །བཅོམ་ལྡན་འདས་ཀྱིས་འཇིགས་པས་རལ་བའི་དགེ་སློང་རྣམས་

ཀྱི་ཕྱིར་དབྱར་གཉིས་པར་གནས་པར་དམ་བཅའ་བར་བྱའོ་ཞེས་གསུངས་པ་དང་། ཅི་ཙམ་ན་འཛིགས་པས་རལ་བའི་དགེ་སློང་

གཞན་དག་ཀུང་མཚན་ཡོད་དུ་ལྷགས་པའི་སྐབས་དེ་དགེ་སློང་རྣམས་ཀྱིས་བཅོམ་ལྡན་འདས་ལ་གསོལ་བ་དང་། བཅོམ་ལྡན་

འདས་ཀྱིས་བཀའ་སྩལ་པ། དགེ་སློང་དག་ངས་འཛིགས་པས་རལ་བའི་དགེ་སློང་རྣམས་ལ་བརྟེན་ནས་དབྱར་གཉིས་པར་གནས

པར་དམ་བཅའ་བར་བཅས་ཀྱི་གསུམ་པ་ནི་མ་ཡིན་ནོ། །འཛིགས་པས་རལ་བའི་དགེ་སློང་རྣམས་ཀུང་སློས་འདྲིན་ཇི་ལྟ་བ་བཞིན་

དུ་དལ་སོར་གཞུག་པར་བྱའོ། །དགེ་སློང་རྣམས་ཀྱིས་དེ་རྣམས་ལས་སུ་སྐྲོ་བར་བྱེད་ནས་བཅོམ་ལྡན་འདས་ཀྱིས་བཀའ་སྩལ་པ།

Karma Leksheyling Shedra Collection. Digitization by eGangotri. Funding by MIDF

༄༅། །དེ་རྣམས་ལས་སུ་བསྒོ་བར་མི་བྱའོ། །དགེ་སློང་རྣམས་ཀྱིས་དེ་རྣམས་ལ་རྙེད་པ་བྱིན་པ་དང་། བཅོམ་ལྡན་འདས་
ཀྱིས་བཀའ་སྩལ་པ། དེ་རྣམས་ལ་རྙེད་པ་མི་སྦྱིན་ནོ། །དགེ་སློང་རྣམས་ཀྱིས་ཁ་ཟས་ཀྱི་རྙེད་པ་ཡང་མ་བྱིན་པ་དང་། བཅོམ་ལྡན་
འདས་ཀྱིས་བཀའ་སྩལ་པ། དེ་རྣམས་ལ་ཁ་ཟས་ཀྱི་རྙེད་པ་ནི་སྦྱིན་གྱི་གོས་ཀྱི་རྙེད་པ་ནི་མ་ཡིན་ནོ། །དད་པ་ཅན་རྣམས་ཀྱིས་
གཙུག་ལག་ཁང་མང་དུ་བརྩིགས་པ་ལས་མཉན་ཡོད་ན་དགེ་སློང་ཉུང་ངུ་ཞིག་དབྱར་གནས་པར་དམ་བཅས་ཏེ། དེ་རྣམས་སྟོང་
པར་འདུག་པས་སྦྱིན་བདག་རྣམས་ཀྱི་ཡོངས་སྤྱོད་ལས་བྱུང་བའི་བསོད་ནམས་མེད་ཅིང་ནལ་ཕྲུག་རྣམས་ཀྱི་གནས་སུ་གྱུར་ནས།

Karma Leksheyling Shedra Collection. Digitization by eGangotri. Funding by MIDF

བཅོམ་ལྡན་འདས་ཀྱིས་བཀའ་སྩལ་པ། ཐམས་ཅད་བསྒོ་བར་བྱ་སྟེ། རེ་རེས་ཀྱང་སོ་སོར་གཉིས་སམ། གསུམ་མམ། བཞི་ཅི་རན་
པ་ཐམས་ཅད་ལ་ལོངས་སྤྱོད་པར་བྱ་སྟེ་ལ་ལར་ནི་སྔ་དྲོ་འདུག་པར་བྱའོ། །ལ་ལར་ནི་ཉི་མའི་གུང་ལའོ། །ལ་ལར་ནི་ཕྱི་དྲོའོ། །
ལ་ལར་ནི་ནུབ་མོ་གནས་པར་བྱའོ། །དགེ་སློང་རྣམས་ཀྱིས་ལག་གི་ལས་མ་བྱས་པས་དེ་རྣམས་འདྲམས་པར་གྱུར་ནས། བཅོམ་
ལྡན་འདས་ཀྱིས་བཀའ་སྩལ་པ། ཡོན་བདག་ལ་སྤྲོ་བ་བསྐྱེད་པར་བྱའོ། །གལ་ཏེ་གྲུབ་ན་དེ་ལྟ་ན་ལེགས། གལ་ཏེ་མ་གྲུབ་པར་
གྱུར་ན་དགེ་འདུན་གྱིས་ཕྱིར་བཅོས་པར་བྱའོ། །གལ་ཏེ་མི་ནུས་པར་གྱུར་ན་ཇི་ཙམ་ནུས་པ་དེ་ཙམ་བཅོས་པར་བྱ་སྟེ། གཞན་ནི་

Karma Leksheyling Shedra Collection. Digitization by eGangotri. Funding by MIDF

༄༅། །བཏང་སྙོམས་སུ་གཞག་པར་བྱའོ། །གང་གི་ཚེ་བཅོམ་ལྡན་འདས་ཀྱི་བསྟན་པ་རྒྱས་པར་གྱུར་པ་དེའི་ཚེ་དགེ་སློང་མང་
པོ་མཉན་ཡོད་དུ་ལྷགས་པ་དང་། དེ་རྣམས་གནས་ཁང་གིས་ཟོངས་པར་གྱུར་ནས། བཅོམ་ལྡན་འདས་ཀྱིས་བཀའ་སྩལ་པ།
གཉིས་དང་གསུམ་གྱིས་བགོ་བར་བྱ་སྟེ། ཆུ་སྣོད་གཞག་པ་དང་། འདག་ཆལ་དང་། སྨན་དང་། སོ་ཤིང་གཞག་པ་དང་།
ཕན་ཚུན་གྱི་ཐེམ་སྐས་མ་གཏོགས་པར་ཆུང་ངུ་ན་འདུག་པའི་ཚད་ཙམ་ཡང་ཐམས་ཅད་ཀྱིས་འདྲ་བར་བགོ་བར་བྱ་སྟེ། ཉི་འཁོར་
ནི་སྤྱིའི་ཡིན་པ་ཉིད་པས་བགོ་བར་མི་བྱའོ། །བཅོམ་ལྡན་འདས་ཀྱིས་དགེ་སློང་དག་དགོན་པ་དང་། ཤིང་དྲུང་དང་། ཁང་སྟོང་

འདུལ། འདུལ་བ་བཞི། ཕ

དང་། རི་སྐྱལ་དང་། ཐག་ཐུག་དང་། ཇུའི་སྐྲན་དང་། གླ་གབ་མེད་པ་དང་། ཧུར་ཐོད་དང་། ནགས་མཐའ་དང་། བས་མཐའི་
གནས་མལ་འདི་རྣམས་སུ་བསམ་གཏན་གྱིས་ཤིག །ཕྱིས་ཡིད་ལ་གཅགས་པར་མི་འགྱུར་བར་བག་ཡོད་པར་གྱིས་ཤིག་ཅེས་
དགོན་པའི་བསྔགས་པ་མང་དུ་གསུངས་པ་དེའི་ཚེ་དགེ་སློང་ཁ་ཅིག་དགོན་པ་པར་དམ་བཅས་ནས་དགོན་པ་ན་གནས་པ་ལས།
དེ་རྣམས་དེ་ན་ཚོམ་རྐུན་པ་རྣམས་ཀྱིས་གཏོགས་པར་འགྱུར་ཏོ། །གཏོགས་ནས་བྲམ་ཟེ་དང་ཁྱིམ་བདག་གི་ཁྱིམ་རྣམས་སུ་ཚོས་
གོས་ཚོལ་བའི་ཕྱིར་བཙོན་པར་འགྱུར་པས་ལུང་མནོད་པ་དང་། བཀླག་པ་དང་། གདོན་པ་དང་། རྣལ་འབྱོར་དང་། ཡིད་ལ་བྱ་བ

DHARMA 1292 YESHE DE

Karma Leksheyling Shedra Collection. Digitization by eGangotri. Funding by MIDF

༄༅། །ཐམས་པར་གྱུར་བའི་སྐབས་དེ་དགེ་སློང་རྣམས་ཀྱིས་བཅོམ་ལྡན་འདས་ལ་གསོལ་བ་དང་། བྱུང་བ་འདི་ལ་བཅོམ་ལྡན་
འདས་ཀྱིས་བཀའ་སྩལ་པ། དགེ་སློང་དགོན་པ་པ་རྣམས་ཀྱི་ཕྱིར་གནས་གཞག་པར་བྱའོ། །བཅོམ་ལྡན་འདས་ཀྱིས་དགེ་སློང་
དགོན་པ་པ་རྣམས་ཀྱི་ཕྱིར་གནས་གཞག་པར་བྱའོ་ཞེས་གསུངས་པ་དང་། དགེ་སློང་རྣམས་ཀྱིས་མི་གསལ་བ་ཞིག་ཏུ་བཞག་པ་
དང་། དགེ་སློང་དགོན་པ་པ་ཞིག་གིས་ལྟུང་བཟེད་དང་ཆོས་གོས་བཞག་ནས་སྒྲོ་བཅད་དེ་ལྟེ་མིག་བླངས་ནས་སོང་བ་དང་། དགེ་
སློང་དགོན་པ་པ་གཞན་དག །ཕོངས་པར་གྱུར་ནས་བཅོམ་ལྡན་འདས་ཀྱིས་བཀའ་སྩལ་པ། གནས་གསལ་བར་དགེ་སློང་དགོན་

པ་པ་རྣམས་ཀྱི་གནས་གཞག་པར་བྱའོ། །ཉི་དགའ་ཚེས་ཁྱིམ་བདག་ཅིག་གཙུག་ལག་ཁང་རྩིག་ཏུ་བཅུག་ནས། དེ་ནི་དེ་ན་མི་
གནས་པར་དགེ་སློང་གློ་བུར་བ་གང་ཞིག་འོངས་པ་དེ་ལ་གནས་བྱིན་ནས་རྙེད་པ་ནི་བདག་ཉིད་ཀྱིས་ཁྱེར་རོ། །ཇི་ཙམ་ན་དགེ་སློང་
ཆོས་གོས་གསུམ་པ་ཞིག་འོངས་པ་དང་དེས་གཙུག་ལག་ཁང་སྟོང་པར་མཐོང་ནས་དེས་དྲིས་པ། འདི་སུའི་གཙུག་ལག་ཁང་ཡིན།
དགེ་སློང་རྣམས་ཀྱིས་སྨྲས་པ། དགེ་སློང་ཉེ་དགའི་ཡིན་ནོ། །དེ་དེའི་དྲུང་དུ་སོང་ནས་བཀྲས་པ་དང་དེས་སྨྲས་པ། གཙུག་ལག་
ཁང་འདིར་འདུག་ལ་རྙེད་པ་གང་ཡིན་བདེ་ནི་ཁོ་བོའི་ཡིན་ནོ། །དེ་དེར་གནས་ཏེ་དེས་གཙུག་ལག་ཁང་དེ་ལན་འགའ་ཡང་ཕྱག

༄༅། །དར་མ་བྲུས། བའི་ཕྱི་བ་གསར་བའི་བྲུག་པས་མ་བྲུགས་སོ། །དེ་ཇི་ཙམ་ཞིག་ན་གཙུག་ལག་ཁང་དེ་ནས་སོང་ངོ་། །
དགེ་སློང་གཞན་ཞིག་འོངས་ཏེ་དེས་ཀྱང་ཉེ་དགའ་ལས་བརྙས་ནས་གཙུག་ལག་ཁང་དེར་གནས་པ་དང་། གཙུག་ལག་ཁང་དེ་
ཕྱག་དར་གྱི་ཕུང་པོས་གང་བར་མཐོང་ནས་དེར་ཕྱག་དར་བྱས་ནས་ཕྱག་དར་བོར་ཏེ། ཕྱགས་མ་ཟིན་བཞིན་དུ་ཕྱག་དར་གྱི་ཕུང་
པོའི་དྲུང་ན་འགྲེང་བ་དང་། ཇི་ཙམ་ན་དགེ་སློང་གཞན་ཞིག་གིས་དེ་མཐོང་ནས་སྨྲས་པ། ཚེ་དང་ལྡན་པ་ཁྱོད་ཕྱགས་མ་ལག་ན་
ཐོགས་བཞིན་དུ་དེ་ཉིད་ན་འགྲེང་ངམ་ཅི། ཕྱགས་མ་དེ་མི་བཞག་གམ། དེས་སྨྲས་པ། འདི་ན་ལག་པ་བསྐུང་བ་འགའ་ཞིག་གནས

Karma Leksheyling Shedra Collection. Digitization by eGangotri. Funding by MIDF

པ་ལྟ་སྟེ། དེས་ན་ཕྱུགས་མའི་རྗེས་ཀྱང་མེད་དོ། །དེས་སྨྲས་པ། འདི་ན་དགེ་སློང་ཆོས་གོས་གསུམ་པ་ཅེ་གེ་མོ་ཞིག་གནས་གནས
སོ། །ཇི་ཙམ་ན་དེས་དེ་བསོད་སྙོམས་ལ་རྒྱུ་བ་མཐོང་ནས་མ་ནོངས་སོ། །དེས་སྨྲས་པ། ཉེད་པ་ནི་ཉི་དགའ་ལས་ཁྱེར་ལ་དེའི་གཙུག
ལག་ཁང་ཁོ་བོས་ཕྱག་དར་བྱའམ་ཞེས་པའི་སྐབས་དེ་དགེ་སློང་རྣམས་ཀྱིས་བཅོམ་ལྡན་འདས་ལ་གསོལ་བ་དང་། བཅོམ་ལྡན
འདས་ཀྱིས་བཀའ་སྩལ་པ། ཉེད་པ་སུ་འཁྱེར་བ་དེས་གཙུག་ལག་ཁང་ཕྱག་དར་བྱོས། །བཅོམ་ལྡན་འདས་ཀྱིས་སྦྱིན་བདག་ཤི
བ་རྣམས་ཀྱི་མིང་གིས་ཡོན་བསྔོ་བར་བྱའོ་ཞེས་གསུངས་པ་དང་། དགེ་འདུན་གྱི་གནས་བརྟན་གྱིས་ཤི་བ་རྣམས་ཀྱི་ཕྱིར་ཚིགས་སུ

དྲུག་བརྒྱ་དགུ

༄༅། །བཅད་པ་འདོན་པ་ན། ཁྱིམ་བདག་ཅིག་གཙུག་ལག་ཁང་དུ་འོངས་ན། དེས་དེ་ཡོན་བསྔོ་བ་ཐོས་ཏེ་དེའི་དྲུང་དུ་སོང་སྟེ་སྨྲས་པ། འཕགས་པ་གལ་ཏེ་བདག་གིས་ཀྱང་གཙུག་ལག་ཁང་བརྩིགས་ན། བདག་གི་མིང་གིས་ཀྱང་ཡོན་བཤད་པ་མཛོད་དམ། དེས་སྨྲས་པ། རྩིགས་ཤིག་དང་། ལེགས་པར་བསྔོའོ། །ཇི་ཙམ་ན་ཁྱིམ་བདག་དེས་གཙུག་ལག་ཁང་ཞིག་རྩིག་ཏུ་བཙུག་ནས་དེས་དེར་ཅི་ཡང་མ་བཞག་གོ །དེ་སྟོང་པ་ཉིད་དུ་འདུག་པ་ཇི་ཙམ་ན་ཁྱིམ་བདག་དེས་མཐོང་ནས་དེས་གཙུག་ལག་ཁང་དུ་འོངས་ནས་སྨྲས་པ། འཕགས་པ་བདག་གི་གཙུག་ལག་ཁང་སྟོང་པར་མཆིས་ན་དེ་ན་སུ་ཡང་མི་བཞུགས་སམ། དགེ་འདུན་གྱི་

Karma Leksheyling Shedra Collection. Digitization by eGangotri. Funding by MIDF

གནས་བརྟན་གྱིས་སྨྲས་པ། བཞིན་བཟངས་མི་སྣུམ་པས་སོ། །ཁྱིམ་བདག་དེས་སྨྲས་པ། འཕགས་པ་ཚུ་སྒྲོ་ཅན་དགོན་དྲུང་ལ་
བཅིགས་པ་ལ་ག་ལ་སྣུམ་པར་འགྱུར། ཁྱིམ་བདག་དེ་ལ་བསམས་ནས་ཁོ་བོ་སྨྲ་བ་མ་ཡིན་ཏེ། འོན་ཀྱང་དེ་ན་རྙེད་པ་མེད་དོ། །
དེས་སྨྲས་པ། འཕགས་པ་དེ་ནི་བདག་གི་གཙུག་ལག་ཁང་དུ་སུ་བཞུགས་པ་ལ་རས་ཡུག་ཆེན་པོ་བསྔོན་ནོ། །ཉེ་དགའས་རྙེད་པ་
ཐོབ་བོ་སྙམ་ནས་གྲལ་རིམ་གྱིས་བབ་པ་ན་རང་གི་སྐལ་བ་བླངས་ནས་དེ་ནི་གཞན་ཉིད་ན་གནས་ཏེ། དེ་ནི་སྟོང་པར་འདུག་གོ །
ཇི་ཙམ་ན་བསོད་སྙོམས་པ་མཆོད་རྟེན་ལ་ཕྱག་འཚལ་བ་ཞིག་མཉན་ཡོད་དུ་འོངས་པ་དེས་གཙུག་ལག་ཁང་སྟོང་པ་དེ····

༄༅། །མཐོང་ནས། ངེས་དགེ་སློང་དག་ལ་དྲིས་པ། གཙུག་ལག་ཁང་འདི་སུའི་ཡིན། དེ་དག་གིས་སྨྲས་པ། དགེ་འདུན་གྱི་
གཙུག་ལག་ཁང་ཡིན་མོད་ཀྱི། དགེ་སློང་ཉི་དགའི་སྐལ་བར་དབང་ངོ་། །དེ་ཉི་དགའི་དྲུང་དུ་སོང་ནས་ཁྱོད་ཀྱི་སྐལ་བའི་གཙུག་
ལག་ཁང་འདིར་འདུག་གོ །ངེས་སྨྲས་པ། དེ་བཞིན་དུ་བྱོས་ཤིག །དེ་དེ་ན་གནས་པ་ན་བསོད་སྙོམས་པ་དེ་མཁས་པ་སྙོམ་ལས་མི་
བྱེད་པ་ཞིག་ཡིན་པས་ངེས་དེ་ཉིམ་རེ་རེར་བྱུག་པ་དང་། ཕྱག་དར་བྱས་སོ། །ཕྱག་དར་བྱེད་པ་ལ་ནི་ཕན་ཡོན་ལྔ་ཡོད་དེ། འདི་ལྟ་
སྟེ། བདག་ཉིད་སེམས་དང་བར་འགྱུར་བ་དང་། གཞན་སེམས་དང་བར་འགྱུར་བ་དང་། ལྷ་རྣམས་ཡིད་དགའ་བར་འགྱུར་བ་

དང་། མཛེས་པར་འགྱུར་བའི་དགེ་བའི་རྩ་བ་སོགས་པ་དང་། ལུས་ཞིག་ནས་བདེ་འགྲོ་མཐོ་རིས་ཀྱི་འཇིག་རྟེན་ལྷ་རྣམས་སུ་སྐྱེ་
བར་འགྱུར་རོ། །གང་དག་གིས་གཙུག་ལག་ཁང་དེ་བྱུག་པ་དང་ཕྱག་དར་བྱས་པ་མཐོང་བ་དེ་དག་གིས་ཁྱིམ་བདག་དེའི་དྲུང་དུ་
སོང་སྟེ་སྨྲས་པ་དེས་ཐོས་ནས་མཆོག་ཏུ་དགའ་བ་སྐྱེས་སོ། །ཇི་ཙམ་དུས་གཞན་ཞིག་ན་རང་ཉིད་དེར་སོང་ན་གཙུག་ལག་ཁང་དེ་དེ་
བཞིན་དུ་བྱུག་པ་དང་། ཕྱག་དར་བྱེད་པ་མཐོང་ནས་དེ་དང་དང་པ་སྐྱེས་ཏེ། དེས་བསོད་སྙོམས་པ་ལ་རས་ཡུག་ཆེན་བསྔོན་པ་ཉེ་
དགའས་ཐོས་ནས་དེ་རིངས་པ་རིངས་པར་སོང་སྟེ་སྨྲས་པ། བསོད་སྙོམས་པ་གཙུག་ལག་ཁང་འདི་ཁོ་བོའི་སྐལ་བ་ཡིན་གྱིས།

དུག་བརྒྱད་ག་ཅིག

༄༅། །རས་ཡུག་ཆེན་པོ་ཁོ་བོ་ལ་བྱིན་ཅིག །བསོད་སྙོམས་པས་བསམས་པ། ཆགས་པའི་བདག་ཉིད་ཅན་འདི་ལ་གལ་ཏེ་
བདག་གིས་མ་བྱིན་ཡང་འོན་ཀྱང་འདིས་མཐུས་ཕྲེར་ནས་བདག་ཀྱང་གཙུག་ལག་ཁང་ནས་བསྐྲད་པར་འགྱུར་རོ་སྙམ་ནས་དེས་དེ་
ལ་བྱིན་པའི་སྐབས་དེ་དགེ་སློང་རྣམས་ཀྱིས་བཅོམ་ལྡན་འདས་ལ་གསོལ་བ་དང་། བྱུང་བ་འདི་ལ་བཅོམ་ལྡན་འདས་ཀྱིས་བཀའ་
སྩལ་པ། གང་ལ་དང་བ་སྐྱེས་ནས་དང་པའི་ལྷག་པར་བྱ་བ་བྱས་པ་ནི་དེ་ཁོ་ནའི་ཡིན་ནོ། །དབྱར་གྱི་རྙེད་པ་ནི་ཉིད་གའི་ཡིན་ནོ། །
འཇིག་རྟེན་ནི་ཡོན་ཏན་ལ་དགའ་བ་ཡིན་པས་བདག་ཉིད་དང་བུ་དང་ཆུང་མ་སྡུག་བསྔལ་བར་གྱུར་ཀྱང་ཡོན་ཏན་དང་ལྡན་པ་ལ་

DHARMA 1301 YESHE DE

འདུལ

འདུལ་བ་བཞི།

པ

སྦྱིན་པ་སྦྱིན་པར་བྱེད་དེ། ཁྲམ་ཐོ་དང་ཁྱིམ་བདག་དང་བཅས་རྣམས་དགེ་སློང་དགོན་པ་པ་རྣམས་ཟས་ལ་མགྲོན་དུ་འབོད་པར་
བྱེད་དོ། །དགེ་སློང་དགོན་པ་པ་རྣམས་ཟས་ལ་ཁྱིམ་རྣམས་སུ་འདོང་བ་དང་མ་བྱིན་པར་ལེན་པ་རྣམས་ཀྱིས་གཙུག་ལག་ཁང་ནས་
བཀྲུས་པར་གྱུར་ནས། བཅོམ་ལྡན་འདས་ཀྱིས་བཀའ་སྩལ་པ། སྒོ་བཅད་ལ་ལྡེ་མིག་བླངས་ལ་འདོང་བར་བྱའོ། །མ་བྱིན་པར་ལེན་
པ་རྣམས་ཀྱིས་ཀུང་ལྡེ་མིག་བྱས་ཏེ་བཀྲུས་ནས། བཅོམ་ལྡན་འདས་ཀྱིས་བཀའ་སྩལ་པ། སྲུང་མའི་དགེ་སློང་བཞག་ལ་འདོང་བར་
བྱ་སྟེ། དེ་ལ་བསོད་སྙོམས་ཀྱིས་བྲེལ་བ་མེད་པར་བྱའོ། །མ་བྱིན་པར་ལེན་པ་རྣམས་ཀྱིས་དགེ་སློང་གཞན་ཁྲིད་དེ་ཚོངས་ནས།

Karma Leksheyling Shedra Collection. Digitization by eGangotri. Funding by MIDF

Karma Leksheyling Shedra Collection. Digitization by eGangotri. Funding by MIDF

༄༅། །དེས་སྒོ་ཁྱི་ཞེས་བྱས་ནས། བཅོམ་ལྡན་འདས་ཀྱིས་བཀའ་སྩལ་པ། རིམས་དང་བཅས་སམ། རིམས་མེད་ཅེས་བརྗོད་བྱའོ། །གལ་ཏེ་རིམས་དང་བཅས་སོ་ཞེས་ཟེར་ན་མི་དབྱེའོ། །འོན་ཏེ་རིམས་མེད་ཅེས་སྨྲ་ན་དབྱེ་བར་བྱའོ། །གཞན་ཡང་དགེ་སློང་དགོན་པ་པས་ལོ་མ་ལྷུར་མཉེན་པ་གཞག་པར་བྱའོ། །བཅོམ་ལྡན་འདས་ཀྱིས་དགེ་སློང་དགོན་པ་པས་ལོ་མ་ལྷུར་མཉེན་པ་གཞག་པར་བྱའོ་ཞེས་གསུངས་པ་དང་། དགེ་སློང་རྣམས་ཀྱིས་ལོ་མ་ལྷུར་མཉེན་པ་ཅི་འདྲ་བ་མ་ཤེས་ནས། བཅོམ་ལྡན་འདས་ཀྱིས་བཀའ་སྩལ་པ། དགེ་སློང་དག་ལོ་མ་ལྷུར་མཉེན་པ་ནི་ཁྲི་ཡིན་ཏེ། དེ་ལ་ལྷུང་བཟེད་ཀྱི་ལྷག་མ་སྦྲིན་པར་བྱའོ། །དགེ་སློང་དགོན

Karma Leksheyling Shedra Collection. Digitization by eGangotri. Funding by MIDF

པ་པ་རྣམས་ཀྱིས་ཁྲི་བཅངས་པ་ལས་མཆོད་རྟེན་གྱི་འཁོར་ས་དང་། གཙུག་ལག་ཁང་སྲེར་མོས་བྱུད་ཅིང་བཤང་བ་དང་གཅི
བསམ་རྡུང་བར་བྱས་ནས། བཅོམ་ལྡན་འདས་ཀྱིས་བཀའ་སྩལ་པ། དགེ་སློང་དག་ངས་དགེ་སློང་ཁྲི་སྲེལ་བའི་ཀུན་དུ་སྤྱོད་པའི
ཆོས་བཅའ་བར་བྱ་སྟེ། དགེ་སློང་ཁྲི་སྲེལ་བས་ནང་པར་སྔར་ལངས་ལ་མཆོད་རྟེན་གྱི་འཁོར་ས་དང་། གཙུག་ལག་ཁང་བྱུལ
བར་བྱ་སྟེ། སྲེར་མོས་བྱུང་བ་གང་ཡིན་པ་དེ་སྐོམས་པར་བྱའོ། །བཤང་བ་དང་གཅིས་པ་ཡང་ཕྱག་པར་བྱའོ། །དགེ་སློང་ཁྲི
སྲེལ་བས་ཀུན་དུ་སྤྱོད་པའི་ཆོས་ཇི་སྐད་བཅས་པ་བཞིན་ཡང་དག་པར་བླངས་ཏེ་འཇུག་པར་མི་བྱེད་ན་འགལ་ཚབས་ཅན་དུ་

Karma Leksheyling Shedra Collection. Digitization by eGangotri. Funding by MIDF

༄༅། །འགྱུར་རོ། །དེའི་ཚེ་ཚེ་དང་ལྡན་པ་ཉེ་དགའ་གཙུག་ལག་ཁང་ཞིག་གི་དགེ་འདུན་གྱི་གནས་བརྟན་དུ་གྱུར་པ་དང་།
ཇི་ཙམ་ན་དེར་དགེ་འདུན་གྱི་གནས་བརྟན་གཞན་ཞིག་འོངས་ནས་ཉེ་དགའས་བསམས་པ། བདག་གཙུག་ལག་ཁང་འདིའི་དགེ་
འདུན་གྱི་གནས་བརྟན་བྱེད་བྱེད་པ་ལས་གནས་བརྟན་གཉིས་པར་བྱ་བའམ། བདག་གཙུག་ལག་ཁང་གཞན་དུ་འགྲོའོ་སྙམ་པ་
ལས། གཙུག་ལག་ཁང་དེ་ནས་བྱུང་སྟེ། དེ་གཙུག་ལག་ཁང་གཞན་ཞིག་ཏུ་སོང་བ་དང་། དགེ་འདུན་དེའི་གནས་བརྟན་གཉིས་
པའི་རྙེད་པ་གང་ཡིན་པ་དེ་དེའི་དགེ་འདུན་གྱི་གནས་བརྟན་གྱི་ཡིན་ནས་དེས་བསམས་པ། བདག་གི་རྙེད་པ་འདི་ན་ཡང་དེར་ཟད་

འདུལ

འདུལ་བ་གཞི

པ

ལ་བདག་གི་ཉེད་པ་དེ་ན་ཡང་དེར་ཟད་ན་སྤྱོགས་མེད་པར་དགེ་འདུན་གྱི་གནས་བརྟན་གྱིས་ཅི་ཞིག་བྱ་ཞེས་དེ་སྐད་རིངས་པ་རིངས་
པས་གཙུག་ལག་ཁང་དེ་ཉིད་དུ་སོང་བ་དང་། གནས་མལ་བྱེད་བསྐོས་ཙམ་ན་གཙུག་ལག་ཁང་དུ་ཕྱིན་ནས་དེས་སྨྲས་པ།
ཀུན་རིམས་ཇི་ལྟ་བ་བཞིན་དུ་གཙུག་ལག་ཁང་སྐོས་ཤིག །དགེ་སློང་རྣམས་ཀྱིས་འདས་ཟིན་ཏོ་ཞེས་ཧེ་མ་བསྐོས་པ་དང་ཉེ་
དགའ་ལས་སྨྲས་པ། ཚེ་དང་ལྡན་པ་དག་སྟོན་པ་བཞུགས་བཞིན་དུ་བསྟན་པ་ནུབ་པར་བྱེད་དམ་ཅི། ཀུན་རིམས་ཇི་ལྟ་བ་བཞིན་དུ་
གཙུག་ལག་ཁང་སྐོས་ཤིག་ཅེས་པའི་སྐབས་དེ་དགེ་སློང་རྣམས་ཀྱིས་བཅོམ་ལྡན་འདས་ལ་གསོལ་བ་དང་། བཅོམ་ལྡན་འདས

DHARMA 1306 YESHE DE

༄༅། །ཀྱིས་བཀའ་སྩལ་པ། གང་ཞིག་དགེ་འདུན་གྱི་འམ་མཆོད་རྟེན་གྱི་བྱ་བ་ལ་སོང་བ་ཞིག་ཡིན་ན་དེའི་གནས་མལ་རྒན་རིམས་ཇི་ལྟ་བ་བཞིན་དུ་བསྐོ་བར་བྱའོ། །གཞན་གྱི་ནི་གར་བབ་པ་བཞིན་དོ། །ཉེ་དགའ་ལྷག་པར་ཆགས་པས་གཙུག་ལག་ཁང་གཉིས་ཀྱི་སྙེད་པ་ཐོབ་པར་འགྱུར་རོ་སྙམ་ནས། གཙུག་ལག་ཁང་གཉིས་སུ་དབྱར་གནས་པར་དམ་བཅས་ཏེ། དེས་དབྱར་འདས་ནས་སྙེད་པ་མནོས་པ་དང་། གཅིག་ནས་ཀྱང་མ་ཐོབ་ཅིག་ཤོས་ནས་ཀྱང་མ་ཐོབ་ནས། གནས་མལ་འགྲེད་པའི་དགེ་སློང་རྣམས་ལ་ཁ་ཟེར་བའི་སྐབས་དེ་དགེ་སློང་རྣམས་ཀྱིས་བཅོམ་ལྡན་འདས་ལ་གསོལ་བ་དང་། བཅོམ་ལྡན་འདས་ཀྱིས་བཀའ་སྩལ་

Karma Leksheyling Shedra Collection. Digitization by eGangotri. Funding by MIDF

པ༑ ངེས་དབྱར་གནས་པར་ཁས་བླངས་པས་དེ་ལ་རྙེད་པ་བྱིན་ཅིག །དགེ་སློང་རྣམས་ཀྱིས་གཙུག་ལག་ཁང་གཉིས་ཀ་ནས་ཀྱང་

བྱིན་པ་དང་བཅོམ་ལྡན་འདས་ཀྱིས་བཀའ་སྩལ་པ། གཙུག་ལག་ཁང་གཉིས་ཀ་ནས་སྦྱིན་པར་མི་བྱའོ། །གཅིག་ནས་བྱིན་པ་དང་

དགེ་སློང་གཞན་རྣམས་སྨྲོད་པར་བྱེད། གཞོགས་འཕྲུས་བྱེད། ཁ་ཟེར་བར་བྱེད་དེ་གཙུག་ལག་ཁང་གཉིས་ཀར་དབྱར་གནས

ན་ཅིའི་ཕྱིར་གཅིག་ནས་སྦྱིན། བཅོམ་ལྡན་འདས་ཀྱིས་བཀའ་སྩལ་པ། གཙུག་ལག་ཁང་གཉིས་ཀ་ནས་ཕྱེད་ཕྱེད་སྦྱིན་པར་བྱ་སྟེ།

དགེ་སློང་གིས་གཙུག་ལག་ཁང་གཉིས་སུ་གནས་པར་དམ་མི་བཅའོ། །དམ་འཆའ་བར་བྱེད་ན་འགལ་ཚབས་ཅན་དུ་འགྱུར་རོ། །

༄༅། །ཁྲིམ་བདག་ཅིག་གིས་གཙུག་ལག་ཁང་གཉིས་རྩིག་ཏུ་བཅུག་སྟེ། གཅིག་ནི་དགོན་པ་པ་རྣམས་ཀྱི་ཡིན་ནོ། །ཅིག་ཤོས་ནི་གྲོང་མཐའ་པ་རྣམས་ཀྱི་ཡིན་ནོ། །ཁྲིམ་བདག་དེའི་ཀུན་དུ་སྤྱོད་པ་ནི་དབྱར་གནས་པའི་དགེ་སློང་གི་དགེ་འདུན་གྱི་དགེ་སློང་རེ་རེ་ལ་རས་ཡུག་ཆེན་རེ་རེ་བསྔོན་པ་ཡིན་པས་དེ་རས་ཡུག་ཆེན་རྣམས་ཁྱེར་ཏེ་དགོན་པ་པ་རྣམས་ཀྱི་གཙུག་ལག་ཁང་དུ་སོང་བ་དང་། ཉེ་དགའས་དགོན་པ་པ་རྣམས་ཀྱི་གཙུག་ལག་ཁང་དུ་རྙེད་པ་འབུལ་པོ་ཞེས་ཐོས་ནས་དེས་དགའ་བོ་ལ་སྤྲིང་བ། གལ་ཏེ་འདི་རྙེད་པ་འབུལ་ན་སྐལ་བ་ནོས་ཤིག་ཅེས་སྨྲས་ནས། དེ་རིངས་པ་རིངས་པར་དགོན་པ་པ་རྣམས་ཀྱི་གཙུག་ལག་ཁང་དུ

འདུལ། འདུལ་བ་ཞུ། པ

སོང་བ་དང་། ཁྱིམ་བདག་དེས་མཐོང་ནས་དེས་བསམས་པ། འོ་ན་གོམ་སྟངས་དང་སྦྱར་ན་དགོན་པ་པའི་གཙུག་ལག་ཁང་དེར་
སོང་གིས། ད་ཇི་ལྟར་བྱས་ན་རུང་སྙམ་པ་ལས་རེ་ཞིག་གྲོང་མཐའ་བའི་གཙུག་ལག་ཁང་དུ་ཕུལ་ལ་ཕྱིས་འདིར་དབུལ་ལོ་སྙམ་
ནས། དེ་ཕྱིར་ལོག་ནས་རས་ཡུག་པོ་ཆེ་བྲིམ་པར་བརྩམས་པ་ན། དགའ་བོས་ལག་པ་བཟེད་པ་དང་ཁྱིམ་བདག་དེས་རས་ཡུག་
པོ་ཆེ་ཞིག་བྱིན་ནོ། །ཡང་བཟེད་པ་དང་ཁྱིམ་བདག་གིས་སྨྲས་པ། འཕགས་པ་ཁྱོད་ལ་རས་ཡུག་པོ་ཆེ་ཕུལ་ལགས་ན་ཅི་ཡང་
བཞེད་དམ། དེས་སྨྲས་པ། ཁྱིམ་བདག་ཁྱོད་ཀྱི་གཙུག་ལག་ཁང་དུ་ཉེ་དགའས་དབྱར་པས་དེའི་སྐལ་བ་ནོད་དོ། །ཁྱིམ་བདག

YESHE DE 1310 DHARMA

Karma Leksheyling Shedra Collection. Digitization by eGangotri. Funding by MIDF

༄༅། །གིས་སྨྲས་པ། འཕགས་པ་བཅོམ་ལྡན་འདས་ཀྱིས་རང་གི་ལག་ནས་སྦྱིན་པ་ལ་བསྔགས་པ་མཛད་པས་རང་གི་ལག་ཁོ་ན་ནས་འབུལ་ལོ། །དེ་སྐྱེངས་ནས་ཅང་མི་སྨྲ་བར་འདུག་གོ །ཉི་དགའས་བསམས་པ། ཁྱིམ་བདག་དེ་རིང་ཞིག་ཕྱོགས་ན་གྲོང་གི་མཐར་མ་སོང་བྲང་སྟེམ་དུ་བསམས་ནས། གྲོང་མཐའ་བའི་གཙུག་ལག་ཁང་དུ་སོང་ནས་དགའ་བོ་ལ་དྲིས་པ། ཚེ་དང་ལྡན་པ་བདག་གི་རས་ཡུག་པོ་ཆེ་རྣམས་མཐོང་སམ། དེས་ཇི་ལྟར་གྱུར་པ་སྨྲས་སོ། །ཁྱིམ་བདག་གིས་ལམ་གཞན་ནས་དགོན་པ་པའི་གཙུག་ལག་ཁང་དུ་སོང་སྟེ་རས་ཡུག་པོ་ཆེ་བྲིམས་ནས་སོང་ངོ་། །ཉི་དགའས་ཡང་སྔར་དགོན་པ་པའི་གཙུག་ལག་ཁང་དུ

བཀྲུགས་ན་ཇི་ཙམ་རབ་ཡུག་པོ་ཆེ་རྣམས་ཁྲིམས་ཟིན་པ་དང་། དེ་གཙུག་ལག་ཁང་གཉིས་ཀྱི་རྙེད་པ་ལ་ལྷག་པར་ཆགས་པ་ལས་རྙེད་པ་ལས་ཉམས་ནས་ལྷུ་དང་བྲེད་ཅིང་ཡི་མུག་ནས་སྨྲེ་སྔགས་འདོན་ཏོ། །དགེ་སློང་རྣམས་ཐེ་ཚོམ་སྐྱེས་ནས་ཐེ་ཚོམ་ཐམས་ཅད་གཅོད་པ་སངས་རྒྱས་བཅོམ་ལྡན་འདས་ལ་ཞུས་པ། བཙུན་པ་ཉེ་དགའ་ལྷག་པར་ཆགས་པས་རབ་ཡུག་པོ་ཆེ་ལས་ཉམས་པ་ལ་གཟིགས། བཅོམ་ལྡན་འདས་ཀྱིས་བཀའ་སྩལ་པ། དགེ་སློང་དག་ད་ལྟར་འབའ་ཞིག་ཏུ་མ་ཟད་ཀྱི་ཇི་ལྟར་འདིས་འདས་པའི་དུས་ན་ཡང་ལྷག་པར་ཆགས་པས་ཟས་ཆད་པར་གྱུར་པ་དེ་ཉོན་ཅིག །དགེ་སློང་དག་སྔོན་བྱུང་བ་འབབ་ཆུའི་ངོས་གཉིས་ན་

Karma Leksheyling Shedra Collection. Digitization by eGangotri. Funding by MIDF

༄༅། །གཙུག་ལག་ཁང་གཉིས་ཤིག་ཡོད་དེ། །གཅིག་ན་ནི་དགེ་འདུན་གྱི་སྡེད་པའོ། །གཅིག་ཤོས་ན་ནི་བསོད་སྙོམས་པ་
རྣམས་ཀྱིའོ། །ཇི་ཙམ་ན་ཁྱི་ག་རྡིའི་སྒྲ་ཤེས་པ་ཞིག་ཡོད་དེ། དེ་ག་རྡིའི་སྒྲ་ཐོས་ནས་དགེ་འདུན་གྱི་སྡེད་པ་ཡོད་པའི་གཙུག་ལག་
ཁང་དུ་སོང་ན། དེ་ལ་དགེ་སློང་ཁ་ཅིག་གིས་ལྷུང་བཟེད་ཀྱི་ལྷག་མ་བྱིན་པ་དང་དེས་དེ་ཟོས་ནས་བསོད་སྙོམས་པ་རྣམས་ཀྱི་
གཙུག་ལག་ཁང་དུ་སོང་སྟེ། དེ་ཡང་ལྷུང་བཟེད་ཀྱི་ལྷག་མ་ཟོས་ན་དགའ་མགུར་འགྲོའོ། །ཇི་ཙམ་དུས་གཞན་ཞིག་ན་བསོད་
སྙོམས་པ་རྣམས་ལ་གློ་བུར་གྱི་སྡེད་པ་ཞིག་བྱུང་ནས་དེ་རྣམས་ཀྱིས་སྔར་ག་རྡི་བརྡུངས་པ་དང་། ཁྱི་དེས་ག་རྡིའི་སྒྲ་ཐོས་ནས་ཆུ

ཉལ་བར་བརྩམས་ཏེ་དེ་དབུས་སུ་ཕྱིན་པ་དང་། དགེ་འདུན་གྱི་རྙེད་པ་ཅན་གྱི་གཙུག་ལག་ཁང་གི་ག་ཎྜཱི་ཡང་བརྡུངས་ནས་དེ་སྒྲོ
བ་མེད་ནས་སླར་ལོག་པར་བརྩམས་པ་ལས་དེ་ཆུའི་རྒྱུན་གྱིས་རིང་དུ་ཁྱེར་ནས་གཉིས་ཀ་ལས་ཉམས་པར་གྱུར་ཏོ། །དགེ་སློང་
དག་འདི་ཇི་སྙམ་དུ་སེམས། དེའི་ཚེ་དེའི་དུས་ཀྱི་ཁྲི་ག་ཎྜཱིའི་བྲ་ཤེས་པ་གང་ཡིན་པ་དེ་ནི་ཉེ་དགའ་འདི་ཉིད་ཡིན་ཏེ། དེ་ན་ཡང་འདི་
ལྷག་པར་ཆགས་པས་གཉིས་ཀ་ལས་ཉམས་པར་གྱུར་ཏོ། །ད་ལྟར་ཡང་ལྷག་པར་ཆགས་པས་གཉིས་ཀ་ལས་ཉམས་པར་གྱུར་
ཏོ༑ །དགེ་སློང་དག་དེ་ལྟ་བས་ན་དགེ་སློང་གིས་ལྷག་པར་ཆགས་པར་མི་བྱའོ། །བྱེད་ན་འགལ་ཚབས་ཅན་དུ་འགྱུར་རོ༎ ༎

Karma Leksheyling Shedra Collection. Digitization by eGangotri. Funding by MIDF

༄༅། །སྨོན་ལམ། འཕབ་དང་ནད་པ་རྫོགས་པ་དང་། །ཞུབ་མོའི་དུས་དང་ཀ་ཤི་དང་། །ཤིང་དང་གཤིང་མ་འདུག་གནས་
དང་། །ཚ་རྣམས་དང་ནི་བསྒྲོ་བའོ། །སངས་རྒྱས་བཅོམ་ལྡན་འདས་ལ་མཆོད་དང་ལྡན་པ་ཉེ་བ་འཁོར་གྱིས་ཞུས་པ། འདི་ལྟར་དགེ་སློང་
རྣམས་ཀྱིས་དགེ་སློང་འཕབ་ཀོལ་བགྱིད་པ། མཚང་འདྲུ་བར་བགྱིད་པ། རྩོད་པར་བགྱིད་པ། འགྱེད་པར་བགྱིད་པ། རྩོད་པའི་
གཞི་བགྱིད་པ་རྣམས་མཆི་ཞིང་། དེ་དག་དོ་ཚ་མ་མཆིས་པས་ཐོ་བཙམ་པའི་སྐད་དུ་བདག་ཅག་ལ་གླེང་བར་བགྱིད་དྲན་པར་
བགྱིད་དོ་ཞེས་ཐོས་ན། དེ་རྣམས་ཀྱིས་དེ་དག་ལ་ཇི་ལྟར་བསྒྲུབ་པར་བགྱི། ཉེ་བ་འཁོར་དགེ་སློང་གཉུག་མར་གནས་པ་རྣམས་

Karma Leksheyling Shedra Collection. Digitization by eGangotri. Funding by MIDF

ཀྱིས་དགེ་སློང་འཕབ་ཀྲོལ་བྱེད་པ་རྣམས་འོང་ངོ་ཞེས་ཐོས་ན། གནས་མལ་བསྒོ་བ་གསུམ་དང་། གནས་མལ་གཟུང་བ་དྲུག
བྱའོ། །གནས་མལ་བསྒོ་བ་གསུམ་གང་ཞེ་ན། དགུན་གྱི་དང་། དཔྱིད་ཀྱི་དང་། དབྱར་གྱིའོ། །གནས་མལ་གཟུང་བ་དྲུག་གང
ཞེ་ན། གཙུག་ལག་ཁང་ཐམས་ཅད་དང་། གཙུག་ལག་ཁང་གི་ཉེ་འཁོར་ཐམས་ཅད་དང་། ཁང་ཁྱམ་ཐམས་ཅད་དང་།
ཁང་ཁྱམ་གྱི་ཉེ་འཁོར་ཐམས་ཅད་དང་། ཀུན་དགའ་ར་བ་ཐམས་ཅད་དང་། ཀུན་དགའ་ར་བའི་ཉེ་འཁོར་ཐམས་ཅད་བསྒོ་བར
བྱའོ། །གལ་ཏེ་གཙུག་ལག་ཁང་སྙོམས་ཤིག་ཅེས་ཟེར་ན་འདི་བསྙོམས་ཟིན་ཏོ་ཞེས་བརྗོད་པར་བྱ་ཞིང་། གཙུག་ལག་ཁང་གི་ཉེ

[illegible]

༄༅། །འཁོར་སྐོར་ཤིག་ཞེ་ན། འདི་ཡང་བསྒོས་ཟིན་ནོ། །ཁང་ཁྱིམ་སྐོས་ཤིག་ཅེ་ན། འདི་ཡང་བསྒོས་ཟིན་ནོ། །ཁང་ཁྱིམ་
གྱི་ཉེ་འཁོར་སྐོས་ཤིག་ཅེ་ན། འདི་ཡང་བསྒོས་ཟིན་ནོ། །ཀུན་དགའི་ར་བསྐོས་ཤིག་ཅེ་ན། འདི་ཡང་བསྒོས་ཟིན་ནོ། །ཀུན་དགའི་
ར་བའི་ཉེ་འཁོར་སྐོས་ཤིག་ཅེ་ན། འདི་ཡང་བསྒོས་ཟིན་ནོ་ཞེས་བརྗོད་པར་བྱའོ། །དེ་རྣམས་གནས་མེད་དེ་མི་གནས་ན་གང་ལ་
ཉེས་པ་སྐྱེད་པར་འགྱུར། དེ་ནས་སྔོ་བ་རྣམས་མེད། ཕྱིར་རྒོལ་བ་རྣམས་མེད། མི་མཐུན་བ་རྣམས་མེད་ནས་དེའི་འོག་ཏུ་རྒན་
རིམས་ཇི་ལྟ་བ་བཞིན་དུ་གནས་མལ་བསྐོ་བར་བྱའོ། །བཅོམ་ལྡན་འདས་ཀྱིས་རྒན་རིམས་ཇི་ལྟ་བ་བཞིན་དུ་གནས་མལ་བསྐོ་བར་

YESHE DE 1317 DHARMA

Karma Leksheyling Shedra Collection. Digitization by eGangotri. Funding by MIDF

བྱ་འོ་ཞེས་གསུངས་པ་དང་། ཇི་ཙམ་ན་དགེ་སློང་ནད་པ་གཅིག་ཅིག་ཡོད་པ་དེ་བས་ཆེས་རྒན་པའི་དགེ་སློང་ཞིག་འོངས་ནས་རྒན་
རིམས་ཇི་ལྟ་བ་བཞིན་དུ་དེའི་གནས་ཁང་བསྐོས་ཏེ། དེ་ནི་ཐམས་ཅད་པས་གཞོན་པས་དེའི་གནས་ཁང་གཞན་ནི་མ་ཐོབ་བོ། །
དགེ་སློང་དེས་དེ་ལ་སྨྲས་པ། ཚེ་དང་ལྡན་པ་གནས་ཁང་འདི་ཁོ་བོའི་ཡིན་པར་བསྐོས་ཀྱིས་བྱུང་ཤིག །དེས་སྨྲས་པ། བདག་བྲོ་
འཚལ་བས་ན་མ་སོས་པ་ནའོ། །དགེ་སློང་དེ་གཏུམ་པོ་ཞིག་པས་དེས་ཕྱུང་ནས་གང་དགར་བཞག་གོ །ཇི་ཙམ་ན་བྲམ་ཟེ་དང་
ཁྱིམ་བདག་གཙུག་ལག་ཁང་ལྟ་བར་འོངས་པ་ལྟུགས་པ་དེ་རྣམས་ཀྱིས་དགེ་སློང་དེ་མཐོང་ནས་དེ་རྣམས་ཀྱིས་སྨྲས་པ། འཕགས་

༄༅། །པ་དག་ཅི་དགེ་སློང་འདི་གྲུམ་ལགས་སམ། བཞིན་བཟངས་དག་འདི་ཤི་བ་ནི་མ་ཡིན་ནོ། །འོན་ཅིའི་ཕྱིར་འདིར་བཞག །འདི་བས་ཆེས་རྒན་པའི་དགེ་སློང་ཞིག་འོངས་ནས། འདིའི་གནས་ཁང་དེ་དེའི་ཡིན་པར་བསྐོས་པ་དང་དེས་འདི་ཕྱུང་ནས་འདིར་བཞག་གོ །འཕགས་པ་བདག་ཅག་ཁྱིམ་པ་ལགས་ཀྱང་ནད་པ་རྗེས་སུ་བསྲུང་བའི་ཕྱིར་ཁྱིམ་ནས་མི་འབྱིན་ན་ཁྱེད་ཅག་རབ་ཏུ་བྱུང་ལ་སྟོན་པ་ཡང་ཐུགས་རྗེ་ཅན་ཡིན་ན། དེ་ཇི་ལྟར་ནད་པ་ཕྱིར་འབྱིན་པར་བྱེད་ཅེས་དེ་རྣམས་སྨོད་པར་བྱེད། གཞོགས་འཕྱས་བྱེད། ཁ་ཟེར་བར་བྱེད་པའི་སྐབས་དེ་དགེ་སློང་རྣམས་ཀྱིས་བཅོམ་ལྡན་འདས་ལ་གསོལ་བ་དང་། བྱུང་བ་འདི་ལ་བཅོམ་

ལྡན་འདས་ཀྱིས་བཀའ་སྩལ་པ། དགེ་སློང་དག་དེ་ལྟ་བས་ན་དགེ་སློང་ནད་པ་ལ་གཞི་སྦྱང་བ་སྦྱིན་པར་བྱའོ། །བཅོམ་ལྡན་འདས
ཀྱིས་དགེ་སློང་ནད་པ་ལ་གཞི་སྦྱང་བ་སྦྱིན་པར་བྱའོ་ཞེས་གསུངས་པ་དང་། ཚེ་དང་ལྡན་པ་ཉེ་དགའས་མཇལ་ཧོ་ཞེས་བྱས་ནས་ཅང
མི་སྨྲ་བར་འདུག་གོ །ཇི་ཙམ་ན་ཞག་དྲུག་གམ་བདུན་ན་གནས་མལ་འགྲེད་པར་སྒྱུར་པ་ན་ཀང་པ་རྨ་བྱུང་བ་ལྟར་བྱས་ཏེ་གོས
ཀྱིས་དཀྲིས་ནས་འདུག་པ་དང་། གནས་ཁང་འགྲེད་པའི་དགེ་སློང་རྣམས་ཀྱིས་ནད་པ་ཡིན་ནོ་སྙམ་ནས། དེའི་གནས་མལ་བསྐོས
སོ། །དེ་གནས་མལ་བསྐོས་ཟིན་ནས་རྨའི་གཡོགས་མ་བོར་ཏེ་འདུག་གོ །ནད་བཤུ་བའི་དགེ་སློང་རྣམས་ཀྱིས་དེ་ལ་དྲིས་པ།

Karma Leksheyling Shedra Collection. Digitization by eGangotri. Funding by MIDF

༄༅། །ཅི་གནས་བརྟན་ཁབས་བསྟོད་བསོས་སམ། དེས་སྨྲས་པ། བཅོམ་ལྡན་འདས་ཀྱིས་འདུ་བྱེད་ཐམས་ཅད་ནི་མི་རྟག་
པའོ་ཞེས་བཀའ་མ་སྩལ་ཏམ། ཅི་ཁོ་བོའི་ནད་རྟག་པར་འགྱུར་རམ། དེ་རྣམས་ཀྱིས་སྨྲས་པ། གནས་བརྟན་མྱུར་དུ་སོས་པར་གྱུར་
པ་ན་བར་སྒྲུ་ནི་མ་བཏབ་གྲང་། དེས་སྨྲས་པ། ཁོ་བོ་གནས་ཁང་སྒོ་དྲུང་དུ་གཞག་པར་འདོད་དམ་ཅི། དགེ་སློང་དོན་ཅུང་བ་
རྣམས་སྐྱོང་པར་བྱེད། གཞོགས་འཕྱུས་བྱེད། ཁ་ཟེར་བར་བྱེད་དེ། དེ་ལྟར་དགེ་སློང་དག་མི་ན་བཞིན་དུ་གནས་ཁང་སྤང་བ་རང་
གིར་བྱེད་པ་ཅིའི་ཐ་ཚིག་ཅེས་པའི་སྐབས་དེ་དགེ་སློང་རྣམས་ཀྱིས་བཅོམ་ལྡན་འདས་ལ་གསོལ་བ་དང་། བྱུང་བ་འདི་ལ་བཅོམ་

འདུལ། འདུལ་བ་གཞི། པ

ལྡན་འདས་ཀྱིས་བཀའ་སྩལ་པ། དགེ་སློང་དག་དེ་ལྟ་བས་ན་སྒྲུ་འདེབས་པའི་ནད་པ་ལ་གཞི་སྦང་བ་སྦྱིན་པར་མི་བྱ་ཞིང་དེས་རང་
གིར་ཡང་མི་བྱའོ། །རང་གིར་བྱེད་ན་འགལ་ཚབས་ཅན་དུ་འགྱུར་རོ།། །།ལྟུང་ཚན་རྣམས་ཀྱི་བསྡུས་པའི་སྡོམ་ནི། མདུན་དུ་བདར་
དང་རང་ཁྲིམས་དང་། །མ་ཚགས་པ་དང་དེ་བཞིན་དུ། །སྣང་བ་སྐྱེས་དང་བྱུང་བ་དང་། །བར་དུ་གཙོད་དང་དེ་བཞིན་དུ། །
ཁྲི་མར་བྱས་པ་ལྟུང་བ་སྡེ། །བསྡུས་པའི་སྡོམ་དུ་བསྡུས་པ་ཡིན།། །།བར་སྡོམ་ནི། མདུན་དུ་བྱ་དང་གཞན་དང་ཡང་། །ནད་དང་
གཞན་རྣམས་དག་དང་ནི། །སེམས་ཅན་མང་པོ་ཕན་བྱ་བ། །ལྟུང་ཚན་དག་ནི་དང་པོ་ཡིན། །བཅོམ་ལྡན་འདས་ཀྱིས་ལྷ་དང་མི་

Karma Leksheyling Shedra Collection. Digitization by eGangotri. Funding by MIDF

༄༅། །རྣམས་ལ་མདོ་སྡེ་དང་མ་མོ་བཞག་གོ །ཀླུ་རྣམས་ལ་ནི་མདོ་སྡེའོ། །འདུལ་བ་ནི་ཟབ་པ་ཟབ་བར་སྣང་བ། མཐོང་བར་དཀའ་བ། ཁོང་དུ་ཆུད་པར་དཀའ་བ། དགོངས་པ་མང་བ། འཇིག་རྟེན་གྱི་སྤྱོད་པ་དང་མཐུན་པ་ཡིན་ན། དགེ་སློང་རྣམས་ཀྱིས་འདུལ་བ་ཟབ་པ་ཉིད་དང་། དགོངས་པ་མང་བ་ཉིད་དང་། འཇིག་རྟེན་གྱི་སྤྱོད་པ་དང་མཐུན་པ་ཉིད་ཡིན་པས་འདོན་པར་མི་སྤྲོའོ། །འདི་ནི་ཆོས་ཉིད་ཡིན་ཏེ། སངས་རྒྱས་བཅོམ་ལྡན་འདས་རྣམས་ནི་བསྟན་པའི་ཡན་ལག་གང་ཞིག་ཡོངས་སུ་ཉམས་པ་དེའི་བསྡུགས་པ་ལྷག་པར་བརྗོད་པར་མཛད་པ་ཡིན་པས། དེ་ནས་བཅོམ་ལྡན་འདས་ཀྱིས་དགེ་སློང་རྣམས་ལ་བཀའ་སྩལ་པ། དགེ་

འདུལ

འདུལ་བ་བཞི

བ

སློང་དག་ངའི་འདུལ་བ་འཛིན་པའི་གང་ཟག་ལ་ཕན་ཡོད་ལྔ་ཡོད་དེ། ལྔ་གང་ཞེ་ན། འཁོར་བཞིས་མཐུན་དུ་བདར་བ་ཡིན།
གདམས་ངག་དང་རྗེས་སུ་བསྟན་པ་གཞན་ལ་རག་མ་ལས་པ་ཡིན། འདས་པ་དང་མ་འོངས་པ་དང་། དལྟར་བྱུང་བའི་ཡང་དག་
པར་རྫོགས་པའི་སངས་རྒྱས་རྣམས་ཀྱི་ནང་གི་མཛོད་བསྲུང་བ་ཡིན། དགེ་སློང་དང་བྲམ་ཟེ་གཞན་རྣམས་ཀྱི་སྤྱི་བོ་ན་འདུག་པ་
ཡིན། དམ་པའི་ཆོས་གནས་པར་བྱ་བའི་ཕྱིར་དང་། བསླབ་པའི་ཆེད་ཀྱི་ཕྱིར་སྐྱེ་བོ་མང་པོ་ལ་ཕན་པ་དང་། སྐྱེ་བོ་མང་པོ་ལ་བདེ་
བར་ཞུགས་པ་ཡིན་ནོ།། །།བར་སྡོམ་ནི། བདག་ཉིད་ཁྲིམས་ལྡན་མངོན་པར་བསྔུ། །འགྲོད་པ་དང་ནི་བག་ཚ་མེད། །ཆོས་དང་

YESHE DE 1324 DHARMA

༄༅། །མཐུན་པས་བྱེད་པ་སྟེ། །ལྷ་ཚན་གཉིས་པ་ཡིན་པར་བཤད། །གཞན་ཡང་འདུལ་བ་འཛིན་པའི་གང་ཟག་ལ་ཕན་
ཡོན་ལྔ་ཡོད་དེ། ལྔ་གང་ཞེ་ན། འདིའི་རང་གི་ཚུལ་ཁྲིམས་ཀྱི་ཕུང་པོ་ལེགས་པར་བསྲུང་ཞིང་ལེགས་པར་བསྲུངས་པ་ཡིན། འཁོར་
བཞིས་མཛོད་སུམ་དུ་བསུ་བར་བྱ་བ་ཡིན། གང་ཟག་འགྲོད་པ་སྐྱེས་པ་རྣམས་ཀྱི་སྐྱོན་པར་བསྒྱུར་པ་ཡིན། དགེ་འདུན་གྱི་ནང་ན་
བག་ཚ་བ་མེད་པས་གནས་པ་ཡིན། ཆོས་དང་མཐུན་པས་ཕྱིར་རྒོལ་བ་ཚར་གཅོད་པ་ཡིན་ནོ།། །།བར་སྐོམ་ནི། མ་འདྲེས་དོན་
དང་རེས་པ་དང་། །བསླབ་པ་ཡི་ནི་གཞི་དག་དང་། །སྣང་བ་དག་ནི་གཉིས་པོ་ཉིད། །ལྷ་ཚན་དག་ནི་གསུམ་པ་ཡིན། །གཞན་

འདུལ

འདུལ་བ་བཞི

ཁ

ཡང་གང་ཟག་འདུལ་བ་འཛིན་པ་ལ་ཕན་ཡོན་ལྔ་ཡོད་དེ། ལྔ་གང་ཞེ་ན། དོན་མ་འདྲེས་པར་སེལ་བ་ཡིན། དོན་རྣམ་པར་གཏན་
ལ་དབབ་པར་བྱ་བ་ལ་ཤིན་ཏུ་ངེས་པ་ཡིན། དེའི་བསླབ་པའི་གཞི་རྣམས་ལེགས་པར་བཟུང་བ་ཡིན། སེམས་ཀྱི་སྡུང་བ་སྐྱེས་
པས་མང་དུ་གནས་པ་ཡིན། སྐྱེ་བོ་ཕྱི་མ་རྣམས་ཀྱི་སྡུང་བ་བྱེད་པ་ཡིན་ནོ།། །།སྡོམ་ནི། སྡུང་བ་གསལ་བཙོད་དང་ནི། སེམས་
ལས་ཆུང་དང་མི་སྐྱོང་པའོ། །གཞན་ཡང་གང་ཟག་འདུལ་བ་འཛིན་པ་ལ་ཕན་ཡོན་ལྔ་ཡོད་དེ། ལྔ་གང་ཞེ་ན། ཕྱོགས་གང་ན་
གང་ཟག་འདུལ་བ་འཛིན་པ་གནས་པའི་ཕྱོགས་དེ་ངས་སྡུང་བ་སྐྱེས་པ་དང་། གསལ་བ་སྐྱེས་པ་དང་། འོད་སྐྱེས་པར་མཐོང་།

Karma Leksheyling Shedra Collection. Digitization by eGangotri. Funding by MIDF

༄༅། །ཕྱོགས་དེར་ང་སྦུགས་ཁྲལ་ཆུང་དྲུར་གནས། ཕྱོགས་དེ་ངས་བསྒྲོད་པ་མ་ཡིན་པར་མཐོང་ངོ༎ ༎སྡོམ་ནི། བྱུང་དང་དེ་ནས་བཅས་པ་དང་། །རྗེས་སུ་བཅས་དང་དེ་བཞིན་དུ། །བཀག་དང་རྗེས་སུ་གནང་བ་ནི། །ལྔ་ཚན་ལྔ་པར་བྱས་པའོ། །གཞན་ཡང་གང་ཟག་འདུལ་བ་འཛིན་པ་ལ་ཕན་ཡོན་ལྔ་ཡོད་དེ། ལྔ་གང་ཞེ་ན། བྱུང་བ་ཤེས། བཅས་པ་ཤེས། རྗེས་སུ་བཅས་པ་ཤེས། བཀག་པ་ཤེས། རྗེས་སུ་གནང་བ་ཤེས་པ་ཡིན་ནོ༎ ༎སྡོམ་ནི། བར་ཆད་བར་ཆད་མ་ཡིན་དང་། །གདམས་ངག་དང་ནི་རྗེས་བསྟན་དང་། །སློབ་མའི་མཐུ་ནི་ཡོད་པ་སྟེ། ལྔ་ཚན་དྲུག་པ་དག་ཏུ་བཤད། གཞན་ཡང་གང་ཟག་འདུལ་བ་འཛིན་པ་ལ་ཕན་ཡོན་

ཐུ། བརྒྱ་རྩ་བཞི

DHARMA 1327 YESHE DE

Karma Leksheyling Shedra Collection. Digitization by eGangotri. Funding by MIDF

ལྔ་ཡོད་དེ། ལྔ་གང་ཞེ་ན། བར་དུ་གཅོད་པ་རྣམས་ཤེས། བར་དུ་གཅོད་པ་མ་ཡིན་པ་རྣམས་ཤེས། འདོམས་པར་བྱེད། རྗེས་སུ་
སྟོན་པར་བྱེད། ལྷན་ཅིག་གནས་པ་དང་ཉེ་གནས་རྣམས་གནས་འཆའ་ར་འཇུག་ནུས་སོ།། །།སྡོམ་ནི། ལྟུང་བ་དང་ནི་ལྟུང་བ་མིན། །
ལྕི་དང་ཡང་དང་དེ་བཞིན་དུ། །སོ་སོར་ཐར་པ་བཀྲུས་པར་ཡང་། །གདོན་པ་དག་ནི་ལྔ་ཚན་ཡིན། །གཞན་ཡང་གང་ཟག་འདུལ་བ་
འཛིན་པ་ལ་ཕན་ཡོན་ལྔ་ཡོད་དེ། ལྔ་གང་ཞེ་ན། ལྟུང་བ་བསྲུང་བ་ཤེས། ལྟུང་བ་མ་བསྲུང་བ་ཤེས། ལྕི་བ་ཤེས། ཡང་བ་ཤེས་ཤིང་།
དེ་སོ་སོར་ཐར་པའི་མདོ་གདོན་པ་ལ་བཀྲུས་པར་ཞུགས་པ་ཡིན་ནོ། །བཅོམ་ལྡན་འདས་ཀྱིས་འདུལ་བའི་བསྟུགས་པ་གསུངས་

[illegible]

༄༅། །པ་དང་། དགེ་སློང་གནས་བརྟན་གནས་བརྟན་རྣམས་སྤྲོ་བ་དང་བཅས་པས་འདུལ་བ་གདོན་པར་བརྩམས་སོ་དེའི་ཚེ་
ཚེ་དང་ལྡན་པ་ཉེ་བ་འཁོར་འདུལ་བའི་གླེང་གཞི་དང་བྱུང་བ་ལ་མཁས་པ་རྣམས་ཀྱི་མཆོག་ཏུ་གྱུར་ནས་དགེ་སློང་གནས་བརྟན་
གནས་བརྟན་རྣམས་འདུལ་བ་ཀུན་ཆུབ་པར་བྱེད་པར་འགྱུར་རོ་སྙམ་སྟེ། གུས་པས་བསྟན་པར་བརྩམས་པས་དེ་ལུས་སྒྲ་བོ་བསེང་
བསེང་པོར་གྱུར་ཞིང་རིང་བ་དང་། ཉམ་ཆུང་བ་དང་། ན་བས་ཉམ་དམས་པར་གྱུར་ཏོ། །སངས་རྒྱས་བཅོམ་ལྡན་འདས་རྣམས་ནི་
མཁྱེན་བཞིན་དུ་ཆེད་པར་མཛད་པ་སྟེ། མཁྱེན་བཞིན་དུ་ཆེད་ཀྱི་མི་མཁྱེན་པར་མི་ཆེད། དུས་སུ་ཆེད་ཀྱི་དུས་ལས་ཡོལ་བར་མི་

DHARMA 1329 YESHE DE

འདུལ

འདུལ་བ་གཞི

ཁ

མཛད། དོན་དང་ལྡན་པ་མཛད་ཀྱི་དོན་དང་མི་ལྡན་པར་མི་མཛད་པ་སྟེ། སངས་རྒྱས་བཅོམ་ལྡན་འདས་རྣམས་ནི་དོན་དང་ལྡན་པ་མ་ཡིན་
པ་མཛད་པ་ལ་ཆུ་ཡོན་གྱིས་ཟློག་པར་མཛད་པ་ཡིན་ནོ། །དེ་ལ་སངས་རྒྱས་བཅོམ་ལྡན་འདས་རྣམས་དོན་དང་ལྡན་པ་མཛད་པ་ལ་དུས
མཁྱེན་པས་སངས་རྒྱས་བཅོམ་ལྡན་འདས་ཀྱིས་ཚེ་དང་ལྡན་པ་ཀུན་དགའ་བོ་ལ་བཀའ་སྩལ་པ། ཀུན་དགའ་བོ་ཅིའི་ཕྱིར་དགེ་སློང་
ཉེ་བ་འཁོར་ལུས་སྒྲ་བོ་བསེང་བསེང་པོར་གྱུར་ཞིང་རིང་བ་དང་། ཉམ་ཆུང་བ་དང་། ན་བས་ཉམ་དམས་པར་གྱུར། དེས་གསོལ་
བ། བཅོམ་ལྡན་འདས་ཀྱིས་འདུལ་བའི་བསྔགས་པ་གསུངས་པ་དགེ་སློང་གནས་བརྟན་གནས་བརྟན་རྣམས་ཀྱིས་དེ་ཐོས་ནས་སྦྲོ

Karma Leksheyling Shedra Collection. Digitization by eGangotri. Funding by MIDF

Karma Leksheyling Shedra Collection: Digitization by eGangotri: Funding by MIDF

༄༅། །ཁ་དང་བཅས་པས་འདུལ་བ་གནོད་པར་བརྩམས་པ་དང་། ཚེ་དང་ལྡན་པ་ཉེ་བ་འཁོར་གྱིས་དགེ་སློང་གནས་བརྟན་
གནས་བརྟན་གནས་བརྟན་རྣམས་འདུལ་བ་ཀུན་ཆུབ་པར་བགྱིད་པར་འགྱུར་རོ་ཞེས་གསུས་པས་བསྟན་པར་བརྩམས་ཏེ། དེས་ན་དེ་
ལུས་སྐྲ་བོ་བསེང་བསེང་པོར་གྱུར་ཞིང་རིང་བ་དང་། ཉམ་ཆུང་བ་དང་། བྲོ་འཚལ་བས་ཉམ་དམས་པར་གྱུར་ལགས་སོ། །
བྱུང་བ་འདི་ལ་བཅོམ་ལྡན་འདས་ཀྱིས་བཀའ་སྩལ་པ། དགེ་སློང་དག་ངས་ལུང་འབོགས་པའི་དགེ་སློང་གི་ཀུན་དུ་སྤྱོད་པའི་ཆོས་
བཅའ་བར་བྱ་སྟེ། ལུང་འབོགས་པའི་དགེ་སློང་གིས་སྤྱོད་ལམ་རྣམ་བཞིར་ལུང་དབོག་པར་བྱ་སྟེ། འཆག་པ་དང་། འགྲེང་བ་

དང་། འདུག་པ་དང་། ཉལ་བ་ནའོ། །ལྷུང་བཟེད་པའི་དགེ་སློང་གི་སྤྱོད་ལམ་རྣམ་པ་གསུམ་གྱིས་ལྷུང་བཟེད་པར་བྱ་སྟེ། གལ་ཏེ་
ལྷུང་འབོགས་པའི་དགེ་སློང་འཆག་སར་ལྷུང་བཟེད་པའི་དགེ་སློང་འོངས་ལ་གསར་བུ་ཞིག་ཡིན་ན་དེས་ཕྱག་བྱས་ལ། ཁམས་
སྙོམས་སམ་ཞེས་དྲིས་ནས་ལུས་བཏུད་དེ་སེམས་དྲང་པོས་གུས་པ་དང་བཅས་པས་གོམ་པ་བསྲི་ཞིང་ལྷུང་མཐོང་བར་བྱའོ། །ཇི་སྟེ་
ཆེས་རྒན་པ་ཞིག་ཡིན་ན་དེས་ཁམས་སྙོམས་སམ་ཞེས་དྲིས་ནས་ལུས་བཏུད་དེ་སེམས་དྲང་པོར་གུས་པ་དང་བཅས་པས། གོམ་པ་
བསྲི་ཞིང་ལྷུང་མཐོང་བར་བྱའོ། །ཇི་སྟེ་འགྲེང་བ་ན་འོངས་པ་ལ་གསར་བུ་ཞིག་ཡིན་ན་དེས་ཕྱག་བྱས་ལ་ཁམས་སྙོམས་སམ་ཞེས་

༄༅། །ཏྲིས་ནས་སྤྱན་ཆེས་དམའ་བ་ལ་ཙོག་ཙོག་པོར་འདུག་ལ་སེམས་དྲང་པོས་གུས་པ་དང་བཅས་པས་ལུང་མནོད་པར་
བྱའོ། །ཇི་སྙེ་གྲན་པ་ཞིག་ཡིན་ན་དེས་ཁམས་སྙོམས་སམ་ཞེས་ཏྲིས་ལ་ལུས་བཏུད་ནས་སེམས་དྲང་པོས་གུས་པ་དང་བཅས་པས་
ལུང་མནོད་པར་བྱའོ། །འགྲེང་བ་ལ་ཇི་ལྟ་བ་བཞིན་དུ་འདུག་པ་དང་། ཉལ་བ་ལ་ཡང་སྦྱར་བར་བྱའོ། །ལུང་འབོགས་པའི་དགེ་
སློང་གིས་ཤིན་ཏུ་གོམས་པ་དང་། ལེགས་པར་བྱང་བ་དང་། ཐེ་ཚོམ་མེད་པར་བྱས་ནས་ལུང་དབོག་པར་བྱའོ། །ལུང་ནོད་པས་
ཀྱང་ཤིན་ཏུ་བྱང་བ་དང་། ཤིན་ཏུ་ཟིན་པ་དང་། ཐེ་ཚོམ་མེད་པར་བྱས་ནས་ལུང་མནོད་པར་བྱའོ། །ལུང་འབོགས་པའི་དགེ་སློང་

Karma Leksheyling Shedra Collection. Digitization by eGangotri. Funding by MIDF

དང་། ལུང་ནོད་པའི་དགེ་སློང་གིས་ཀུན་དུ་སྤྱོད་པའི་ཆོས་ཇི་ལྟར་བཅས་པ་བཞིན་ཡང་དག་པར་བླངས་ཏེ། འཇུག་པར་མི་བྱེད་ན་
ལྟག་ལ་ཚབས་ཅན་དུ་འགྱུར་རོ། །ཉུག་སྡེའི་དགེ་སློང་རྣམས་ལྡོངས་རྒྱུ་ཤིང་ངོ་ང་བ་ན། གཙུག་ལག་ཁང་ཞིག་ཏུ་ནུབ་མོ་ཕྱིན་ནས་དེ་
རྣམས་འགྲོགས་པ་ཤེས་ཇི་ལྟ་བ་བཞིན་དུ་དགེ་སློང་རྣམས་ཀྱིས་ངལ་སོར་བཅུག་པ་དང་། དེ་རྣམས་ཀྱིས་སྨྲས་པ། ཚེ་དང་ལྡན་པ་
དག་འདུག་སྙེ་ཅི་བྱེད་གནས་མལ་སྣོ་བ་བོས་ཤིག །དེ་དག་གིས་སྨྲས་པ་ཅི་དགོས། གནས་མལ་བསྔོར་གཞུག་མོད། དེ་རྣམས་
ཀྱིས་སྨྲས་པ། གནས་མལ་ཡོད་ཀྱིས་བདེ་བར་ཉོལ་ཅིག་དང་། ནམ་ནངས་ནས་བསྔོའོ། །དེ་རྣམས་ཀྱིས་ཀུན་ནས་དཀྲིས་པས་

དྲུག་བརྒྱ་རེ་བརྒྱད

༄༅། །སྨྲས་པ། ཅི་ཁྱེད་ཅག་སྟོན་པ་བཞུགས་བཞིན་དུ་བསྟན་པ་ནུབ་པར་བྱེད་དམ། གལ་ཏེ་ཁྱེད་ལ་འགྱོད་པ་ཡོད་ན་
རྒན་རིམས་ཇི་ལྟ་བ་བཞིན་དུ་གནས་མལ་སྐོས་ཤིག །དེ་རྣམས་ཁ་སྟོབས་ཅན་ཡིན་པས་གནས་མལ་སྐོ་བ་བྱེད་ནས་གནས་མལ་
བསྐོས་པ་དང་། དྲུག་སྡེ་དེ་རྣམས་ཀྱིས་རྒན་རིམས་བཞིན་དུ་གནས་མལ་མནོས་ཏེ་ཉལ་ལོ། །ཇི་ཙམ་གཞོན་རིམས་ཀྱིས་བར་དུ་
སྐོ་བ་དེའི་བར་དུ་ནམ་ནངས་སོ། །དྲུག་སྡེ་རྣམས་སྐྱུར་བ་སྐྱུར་བར་ལངས་ཏེ་སྨྲས་པ། ཚེ་དང་ལྡན་པ་དག་གནས་མལ་སྡུས་ཤིག
འདོང་ངོ་། །དགེ་སློང་དེ་རྣམས་ཀྱིས་སྨྲས་པ། ཚེ་དང་ལྡན་པ་དག་ཁྱེད་ཀྱི་ཞུབ་གཅིག་གི་ཕྱིར་དགེ་སློང་གི་དགེ་འདུན་མཐའ་དག

DHARMA 1335 YESHE DE

འདུལ། འདུལ་བ་གཞི། བ

ཞུ་བ་མོ་སྔོ་བཙམ་མམ། ཀྱི་མཐོ་ཁྱེད་ཅག་འདི་ཉིད་དུ་འདུག་ཤིག །དེ་རྣམས་ཀྱིས་སྨྲས་པ། དགའ་བོ་ཉེ་དགའ་མཉན་ཡོད་དུ་དོང་ངོ་། །འདི་དག་ནི་ལྷུང་བཟེད་ཅན་ཡིན་ནོ་ཞེས་བྱས་ནས་དོང་བའི་སྐབས་དེ་དགེ་སློང་རྣམས་ཀྱིས་བཅོམ་ལྡན་འདས་ལ་གསོལ་བ་དང་། བྱུང་བ་འདི་ལ་བཅོམ་ལྡན་འདས་ཀྱིས་བཀའ་སྩལ་པ། དགེ་སློང་དག་དེ་ལྟ་བས་ན་ཞུ་བ་མོ་གནས་མལ་བསྒོ་བར་མི་བྱའོ། །གལ་ཏེ་ཞུ་བ་མོ་ལྷགས་ན་འགྲོགས་པ་ཤེས་ཅི་ལྟ་བ་བཞིན་དུ་སོ་སོར་ངལ་སོར་གཞུག་པར་བྱའོ། །ཡུལ་ཞིག་ནས་དགེ་སློང་མཆོད་རྗེན་ལ་ཕྱུག་བྱེད་པ་ཞིག་མཉན་ཡོད་དུ་འོངས་ན་དེ་དེའི་སྤྱོད་ཡུལ་ལ་མི་མཁས་པས་ནང་པར་སྔར་ལྷགས་ཏེ་བཅོམ་ལྡན་འདས་ཀྱི་

DHARMA 1336 YESHE DE

༄༅། །སྤྲིན་སྤུར་སོང་སྟེ། བཅོམ་ལྡན་འདས་དང་དགེ་སློང་གནས་བརྟན་གནས་བརྟན་རྣམས་ཀྱི་རྐང་པ་གཉིས་ལ་ཕྱག་བྱས་
ནས་མཉན་ཡོད་དུ་བསོད་སྙོམས་ལ་ཞུགས་སོ། །དེ་བསོད་སྙོམས་སྤྱོད་པ་ན་རོ་བབ་ཏུ་ཉེ་ནས་དེ་ཉིད་དུ་ར་བ་ཞིག་གི་དྲུང་དུ་འདུག་
ནས་ཟས་ཀྱི་བྱ་བ་བྱེད་པར་བརྩམས་སོ། །ཁྱིམ་བདག་མགོན་མེད་ཟས་སྦྱིན་ཡང་མཆོད་རྟེན་ལ་ཕྱག་འཚལ་ཞིང་ལམ་དེ་ནས་
སོང་བ་ལས་དེས་དེ་མཐོང་ནས་སྨྲས་པ། འཕགས་པ་ཀུན་ནས་མཛེས་པའི་བསྟན་པ་ལ་རབ་ཏུ་བྱུང་བ་ཡིན་ན་མི་རིགས་པ་མཛད་
དམ་ཅི། དེས་སྨྲས་པ། ཚེ་དང་ལྡན་པ་རོ་ལ་བབ་ཏུ་ཉེ་བ་མ་མཐོང་ངམ། འདི་ལ་མི་རིགས་པ་ཅི་ཞིག་ཡོད། དེས་སྨྲས་པ། ཁྱོད་

Karma Leksheyling Shedra Collection. Digitization by eGangotri. Funding by MIDF

ཅིའི་སླད་དུ་བདག་གི་ཁྱིམ་དུ་མི་བྱོན། ཁྱོད་ཀྱི་མིང་ཅི། མགོན་མེད་ཟས་སྦྱིན་ནོ། །ཁོ་བོས་མདོ་སྡེ་དེ་དང་དེ་རྣམས་ལས་ཁྱིམ་
བདག་མགོན་མེད་ཟས་སྦྱིན་ཞེས་ཐོས་པ་ཞིག་ཡོད་ཀྱི། ཁྱོད་ཀྱང་མི་ཤེས་ལ། ཁྱིམ་ཡང་མི་ཤེས་སོ། །ཁྱིམ་བདག་མགོན་མེད་
ཟས་སྦྱིན་གྱིས་བསམས་པ། དགེ་སློང་འདི་ནི་ལམ་རིང་པོ་ནས་འོངས་ན་རྒྱུས་མི་ཤེས་པ་ཞིག་ཡིན་ཏེ། གདོན་མི་ཟ་བར་བདག་
ཀྱང་མི་ཤེས་ལ། བདག་གི་ཁྱིམ་ཡང་མི་ཤེས་ཀྱིས། འདི་ལྟ་བུ་ལ་ཇི་ལྟར་བྱས་ན་རུང་བ་བཅོམ་ལྡན་འདས་ལ་ཞུས་ལ། གང་ཡང་
མཉན་ཡོད་ནས་རྒྱལ་བུ་རྒྱལ་བྱེད་ཀྱི་ཚལ་གྱི་བར་གྱི་བར་དུ་བསྐྱི་གནས་བཅིག་པར་བྱའོ་སྙམ་ནས། བཅོམ་ལྡན་འདས་གལ་བ

Karma Leksheyling Shedra Collection. Digitization by eGangotri. Funding by MIDF

༄༅། །དེར་སོང་སྟེ་ཕྱིན་ནས། བཅོམ་ལྡན་འདས་ཀྱི་ཞབས་གཉིས་ལ་མགོ་བོས་ཕྱག་བྱས་ཏེ་ཕྱོགས་གཅིག་ཏུ་འདུག་གོ །ཕྱོགས་གཅིག་ཏུ་འདུག་ནས་ཁྱིམ་བདག་མགོན་མེད་ཟས་སྦྱིན་གྱིས་བཅོམ་ལྡན་འདས་ལ་འདི་སྐད་ཅེས་གསོལ་ཏོ། །དགེ་སློང་གློ་བུར་བ་སྤྱོད་ཡུལ་མ་འཚལ་བ་ཞིག་བསོད་སྙོམས་སྤྱོད་པ་ན་དྲོ་ཡོལ་དུ་ཉེ་ནས་ར་བ་ཞིག་གི་དྲུང་དུ་གཡར་ཟས་ཀྱི་བགྲི་བ་བགྲིད་དེ། མ་དད་པ་རྣམས་ཡན་ལག་འདིས་འཕགས་པ་རྣམས་ལ་སྨོད་པར་འགྱུར་རོ། །གལ་ཏེ་བཅོམ་ལྡན་འདས་ཀྱིས་གནང་ན་བདག་གིས་གང་ཡང་མཉན་ཡོད་ནས་རྒྱལ་བུ་རྒྱལ་བྱེད་ཀྱི་ཚལ་གྱི་བར་གྱི་བར་དུ་བསྐྱི་གནས་བརྩིག་པར་བགྱི་སྟེ།

གང་ཞིག་གང་དུ་དྲོལ་བབ་པ་དེ་དེར་བསོད་སྙོམས་ཡོངས་སྤྱོད་པར་འགྱུར་རོ། །བཅོམ་ལྡན་འདས་ཀྱིས་བཀའ་སྩལ་པ། ཁྱིམ་
བདག་དེ་ལྟ་བས་ན་རྗེས་སུ་གནང་གིས་ཙུགས་ཤིག །དེས་གང་ཡང་མཚན་ཡོད་ནས་རྒྱལ་བྱེད་ཀྱི་ཚལ་གྱི་བར་གྱི་བར་དུ་བསྒྲི་
གནས་དག་བཙུགས་ནས་དགེ་སློང་གང་ཞིག་གང་དུ་དྲོ་བབ་པ་དེ་དེར་ཟས་ཀྱི་བྱ་བ་བྱེད་དོ། །དགེ་སློང་གཞན་དག་ཆུས་ཕོངས་
པར་གྱུར་ནས་ཁྱིམ་བདག་མགོན་མེད་ཟས་སྦྱིན་གྱིས་དེར་ཁྲོན་པ་བརྐོས་ནས་ཚབ་གསུམ་དང་འབྲས་བུ་གསུམ་གྱིས་ཤིང་རྟ་
བཀང་སྟེ་བཏབ་པས་ཆུ་དེ་རོ་ཞུན་སུམ་ཚོགས་པར་གྱུར་ཏོ་ཞེས་འཇིག་རྟེན་ཐམས་ཅད་དུ་གྲགས་པ་སྐྱེ་བོའི་ཚོགས་ཀྱིས་ཐོས་ནས་

Karma Leksheyling Shedra Collection. Digitization by eGangotri. Funding by MIDF

༄༅། །ཕྱོགས་པ། དགེ་སློང་རྣམས་ཀྱིས་བགགས་པ་དང་། མཉན་ཡོད་ན་གནས་པ་རྣམས་ཀྱིས་སྨྲས་པ། འཕགས་པ་
ཁྱེད་ཅག་ལ་བདག་ཅག་གིས་ཡོ་བྱད་ཐམས་ཅད་ཀྱིས་བསྙེན་བཀུར་བགྱིས་ན། ཚབ་འཇིག་རྟེན་ཐམས་ཅད་ཀྱི་ཐུན་མོང་ཁྱེད་
འགོག་པར་མཛད་དམ་ཞེས་པའི་སྐབས་འདི་དགེ་སློང་རྣམས་ཀྱིས་བཅོམ་ལྡན་འདས་ལ་གསོལ་བ་དང་། བཅོམ་ལྡན་འདས་ཀྱིས་
བཀའ་སྩལ་པ། བགག་པར་མི་བྱའོ། །བུད་མེད་དགེ་སློང་རྣམས་ལ་ཆུ་སློང་བ་ན་དགེ་སློང་རྣམས་ཀྱིས་མ་བྱིན་ནས་བཅོམ་ལྡན་
འདས་ཀྱིས་བཀའ་སྩལ་པ། སྦྱིན་པར་བྱའོ། །བཅོམ་ལྡན་འདས་ཀྱིས་བུད་མེད་ནི་ཀུན་ནས་ཞགས་པ་སྟེ། བདུད་ཀྱི་འཆིང་བ་ཡིན་

Karma Leksheyling Shedra Collection. Digitization by eGangotri. Funding by MIDF

ནོ་ཞེས་གསུངས་པས་དགེ་སློང་རྣམས་བུད་མེད་ལ་ཆུ་སྦྱིན་པར་བྱེད་པ་ན་ཚགས་པར་གྱུར་ཏོ། །ཇི་ཙམ་ན་བུད་མེད་བྱུང་བཞིན་
དང་ལང་ཚོས་རྒྱགས་པ་ཞིག་དགེ་སློང་གཞོན་ནུ་ཞིག་ལ་ཤིན་ཏུ་ཆགས་པས་དེ་ལ་ཆུ་བླངས་པ་དང་། དེ་ཡང་དེ་ལ་ཆགས་པས
བཅིངས་པའི་སེམས་ཀྱིས་སྐར་ཡོག་ཀྱང་རྒྱུན་མ་བཅད་པར་བླུགས་ཏེ། དེ་ཡང་དེ་ལ་རྟོག་བཞིན་འཕྲུངས་པ་ལ་ཆུ་དེ་སྒྲོར་སོང་
ནས་ཤི་ནོ། །དོན་ཉུང་བའི་དགེ་སློང་རྣམས་སྨོད་པར་བྱེད། གཞོགས་འཕྲུས་བྱེད། ཁ་ཟེར་བར་བྱེད་པའི་སྐབས་དེ་དགེ་སློང་
རྣམས་ཀྱིས་བཅོམ་ལྡན་འདས་ལ་གསོལ་བ་དང་། བྱུང་བ་འདི་ལ་བཅོམ་ལྡན་འདས་ཀྱིས་བཀའ་སྩལ་པ། བུད་མེད་གང་ཞིག

དུག་བརྒྱ་དོན་གཉིས

༄༅། །ཆགས་པས་བཅིངས་པའི་སེམས་ཀྱིས་དགེ་སློང་ལ་ཆུ་སྣོང་བ་དེ་ལ་རང་གིས་སྦྱིན་པར་མི་བྱའོ། །བུད་མེད་ལ་ཆུ་རྒྱུན་
མ་ཆད་པར་སྦྱིན་པར་མི་བྱ་ཞིང་སྙིམ་པ་ཁོང་ལ་འཐུང་ཤིག་ཅེས་བསྒོ་ལ། སྐབས་སྐབས་སུ་བཅད་ཅིང་བླུགས་པར་བྱའོ། །གཞན་
དུ་ན་འགལ་ཚབས་ཅན་དུ་འགྱུར་རོ། །འདུལ་བ་གཞི། བམ་པོ་བདུན་བཅུ་བདུན་པ། དེའི་ཚེ་གང་དག་བསོད་སྙོམས་ཀྱི་ཕྱོག་མ་
རྒྱལ་བུ་རྒྱལ་བྱེད་ཀྱི་ཚལ་དུ་དབྱུལ་བ་དེ་རྣམས་ཀྱིས་དེ་ཉིད་དུ་དབྱུལ་བར་བརྩམས་པ་དྲུག་སྡེ་རྣམས་ཀྱིས་ཐོས་ནས་དེ་རྣམས་
བསྐྱི་གནས་སུ་དོང་སྟེ་འདུག་ནས་བསོད་སྙོམས་ཀྱི་ཕྱོག་མ་ཁྱེར་ཏེ་འོང་བ་གང་ཡིན་པ་དེ་ལ་སྨྲས་ཏེ། གལ་ཏེ་འོ་སྐྱག་ཡིན་ན་ནི

DHARMA 1343 YESHE DE

འདུལ་བ་གཞི། ཁ

ལྷུང་བཟེད་བཟེད་པར་བྱེད་དེ། ཅི་སྟེ་ཆུ་ཐུག་ཡིན་ན་ནི་རྫུ་འཕྲུལ་ཆེན་པོའི་དགེ་འདུན་དང་། མཐུ་ཆེན་པོའི་དགེ་འདུན་ལ་ཕུལ་
ཅིག་ཅེས་བསྒོའོ། །དེ་བཞིན་དུ་རྟགས་ཀྱི་བཅའ་བ་ལ་སོགས་པ་ལ་སྦྱར་བར་བྱ་སྟེ། དོན་ཅུང་བའི་དགེ་སློང་རྣམས་སྨོད་པར་ཕྱེད།
གཞོགས་འཕྱུས་བྱེད། ཁ་ཟེར་བར་བྱེད་པའི་སྐབས་དེ་དགེ་སློང་རྣམས་ཀྱིས་བཅོམ་ལྡན་འདས་ལ་གསོལ་བ་དང་། སྦྱང་བ་འདི་
ལ་བཅོམ་ལྡན་འདས་ཀྱིས་བཀའ་སྩལ་པ། དགེ་སློང་གིས་གཞན་གྱི་རྙེད་པ་ལ་ཁ་བཟམ་མི་བྱའོ། །ཁ་བཟམ་བྱེད་ན་འགལ་
ཚབས་ཅན་དུ་འགྱུར་རོ། །བཅོམ་ལྡན་འདས་ཀྱིས་དགེ་སློང་གིས་གཞན་གྱི་རྙེད་པ་ལ་ཁ་བཟམ་མི་བྱའོ་ཞེས་གསུངས་པ་དང་།

༄༅། །དགེ་སློང་ཁ་ཅིག་དགོས་པ་ཞིག་ལ་གཙུག་ལག་ཁང་གཞན་དུ་དོང་སྟེ། དེ་རྣམས་དེར་ཕྱིན་པ་ན་ཟློལ་བབ་ཀྱང་
འགྲོད་པས་ཡོངས་མ་སྤྱད་པའི་སྐབས་དེ་དགེ་སློང་རྣམས་ཀྱིས་བཅོམ་ལྡན་འདས་ལ་གསོལ་བ་དང་། བྱུང་བ་འདི་ལ་བཅོམ་ལྡན་
འདས་ཀྱིས་བཀའ་སྩལ་པ། ཆེད་དུ་བསམས་ཏེ་འགྲོ་བར་མི་བྱའོ། །མ་བསམས་པར་འོང་བ་ལས་གལ་ཏེ་ཟློལ་བབ་པར་གྱུར་ན་
ཡོངས་སྤྱད་པར་བྱ་སྟེ། འདི་ལ་འགྲོད་པར་མི་བྱའོ། །ཕོངས་པ་དང་བཅས་པའི་དུས་བྱུང་བ་ན་དགེ་སློང་དག་གཙུག་ལག་ཁང་
གཞན་དུ་དོང་བ་ལས་དེ་ན་དགེ་སློང་དེ་རྣམས་ཡོངས་སྤྱོད་པ་མཐོང་ནས་ཡང་བཟའ་བར་འདོད་པ་ལས་འགྲོད་པས་ཡོངས་མ་སྤྱད་

འདུལ་ | པའི་སྐབས་དེ་དགེ་སློང་རྣམས་ཀྱིས་བཅོམ་ལྡན་འདས་ལ་གསོལ་བ་དང་། བྱུང་བ་འདི་ལ་བཅོམ་ལྡན་འདས་ཀྱིས་བཀའ་སྩལ་པ། | DHARMA
གཙུག་ལག་ཁང་སྟམར་དེ་རྣམས་ལ་དེ་ཡང་གལ་ཏེ་ཚད་མེད་པ་ཞིག་ཏུ་འབྲིམ་ན་བླང་བར་བྱའོ། །ཇི་སྙེ་དགེ་སློང་ཚད་ཡོད་པར
འདུལ་བ་བཞི་ | བྱས་པ་ཞིག་ཡིན་ན་བླང་བར་མི་བྱའོ། །ཡིན་ན་འགལ་ཚབས་ཅན་དུ་འགྱུར་རོ། །དེ་ནས་བཅོམ་ལྡན་འདས་ཡུལ་ཀ་ཤིའི་ལྗོངས་རྒྱུ | 1346
ཞིང་ག་ཤེགས་པ་ན་རི་ནག་པོ་ལ་ག་ཤེགས་སོ། །དེའི་ཚེ་རི་ནག་པོ་ལ་དགེ་སློང་འགྲོ་མགྲོན་གས་དང་། ནབ་སོ་གཉིས་གནས་ཏེ།
པ | དེ་གཉིས་ཀྱིས་བཅོམ་ལྡན་འདས་དགེ་སློང་གི་དགེ་འདུན་དང་ཐབས་ཅིག་ཏུ་ཡུལ་ཀ་ཤི་ནས་ལྗོངས་རྒྱུ་ཞིང་ག་ཤེགས་ཤིང་འདིར | YESHE DE

༄༅། །ག་ཤེགས་པར་འགྱུར་རོ་ཞེས་ཐོས་སོ། །ཐོས་ནས་ཀུང་བསམས་པ། སྟོན་པའི་སྤྱན་སྔར་དགེ་སློང་ངོ་ཚ་མེད་པ།
འཇོམ་པ་མེད་པ་རྣམས་ཀྱིས་བདག་ཅག་ལ་གླེང་བར་བྱེད། ཐབ་པར་བྱེད་པར་འགྱུར་གྱིས། མ་ལ་བདག་ཅག་གིས་བཅོམ་ལྡན་
འདས་ཀྱི་ཕྱིར་གཙུག་ལག་ཁང་ཆེན་པོ་གཅིག་མ་གཏོགས་པ་དགེ་སློང་རྣམས་ལས་བཙམས་ཏེ། གནས་མལ་བསྐོ་བ་གསུམ་
དང་། གནས་མལ་གཟུང་བ་ཡང་དྲུག་བྱའོ། །གནས་མལ་བསྐོ་བ་གསུམ་གང་ཞེ་ན། དགུན་གྱི་དང་། དཔྱིད་ཀྱི་དང་། དབྱར་
གྱིའོ། །གནས་མལ་གཟུང་བ་དྲུག་གང་ཞེ་ན། གཙུག་ལག་ཁང་ཐམས་ཅད་དང་། གཙུག་ལག་ཁང་གི་ཉེ་འཁོར་ཐམས་ཅད་

Karma Leksheyling Shedra Collection. Digitization by eGangotri. Funding by MIDF

དང་། ཁང་ཁྲན་ཐམས་ཅད་དང་། ཁང་ཁྲན་གྱི་ཉེ་འཁོར་ཐམས་ཅད་དང་། ཀུན་དགའ་ར་བ་ཐམས་ཅད་དང་། ཀུན་དགའ་ར་བའི་
ཉེ་འཁོར་ཐམས་ཅད་བསྐོ་བར་བྱའོ། །གལ་ཏེ་གཙུག་ལག་ཁང་སྐོས་ཤིག་ཅེས་སྨྲས་པ་དང་འདི་བསྐོས་ཟིན་ནོ་ཞེས་བརྗོད་པར་བྱ་
ཞིང་ཁང་ཁྲན་སྐོས་ཤིག་ཅེ་ན། འདི་ཡང་བསྐོས་ཟིན་ནོ། །གཙུག་ལག་ཁང་གི་ཉེ་འཁོར་སྐོས་ཤིག་ཅེ་ན། འདི་ཡང་བསྐོས་ཟིན་
ནོ། །ཁང་ཁྲན་གྱི་ཉེ་འཁོར་སྐོས་ཤིག་ཅེ་ན། འདི་ཡང་བསྐོས་ཟིན་ནོ། །ཀུན་དགའ་ར་བ་སྐོས་ཤིག་ཅེ་ན། འདི་ཡང་བསྐོས་ཟིན་
ནོ། །ཀུན་དགའ་ར་བའི་ཉེ་འཁོར་སྐོས་ཤིག་ཅེ་ན། འདི་ཡང་བསྐོས་ཟིན་ནོ་ཞེས་བརྗོད་པར་བྱ་སྟེ། དེ་རྣམས་གནས་མེད་དེ་མི་

༄༅། །གནས་ན་ངོ་ཚ་མེད་པ། འཛེམ་པ་མེད་པས་བདག་ཅག་ལ་སྐྱེང་བར་མི་འགྱུར་རོ་སྙམ་ནས། དེ་གཉིས་ཀྱིས་གནས་མལ་བསྐོ་བ་གསུམ་དང་། གནས་མལ་གཟུང་བ་དྲུག་བྱས་སོ། །ཇི་ཙམ་ན་བཅོམ་ལྡན་འདས་རི་ནག་པོ་ལ་ག་ཤེགས་པ་ན་དེ་གཉིས་ཀྱིས་བཅོམ་ལྡན་འདས་ཀྱི་གཙུག་ལག་ཁང་ནི་སྟོ་ནས་བསྒོགས་ཟིན་ཏོ། །དགེ་སློང་རྣམས་ཀྱིས་སྨྲས་པ། ཚེ་དང་ལྡན་པ་དག་གནས་མལ་དང་གཙུག་ལག་ཁང་སྐོས་ཤིག །དེ་གཉིས་ཀྱིས་སྨྲས་པ། གཙུག་ལག་ཁང་སྟོར་བསྐོས་ཟིན་ཏོ། །ཁང་ཕྲན་སྐོས་ཤིག །དེ་ཡང་བསྐོས་ཟིན་ཏོ། །གཙུག་ལག་ཁང་གི་ཉེ་འཁོར་སྐོས་ཤིག །དེ་ཡང་བསྐོས་ཟིན་ཏོ། །ཁང་ཕྲན་གྱི་ཉེ་འཁོར

Karma Leksheyling Shedra Collection. Digitization by eGangotri. Funding by MIDF

Karma Leksheyling Shedra Collection. Digitization by eGangotri. Funding by MIDF

སྐོས་ཤིག །དེ་ཡང་བསྐོས་ཟིན་ཏོ། །ཀུན་དགའ་ར་བ་སྐོས་ཤིག །དེ་ཡང་བསྐོས་ཟིན་ཏོ། །ཀུན་དགའ་ར་བའི་ཉེ་འཁོར་སྐོས་ཤིག །
དེ་ཡང་བསྐོས་ཟིན་ཏོ། །གང་གི་ཕྱིར་དེ་གཉིས་ཀྱིས་གནས་ཐམས་ཅད་མ་བསྐོས་པ་དང་དེ་ནས་ཀུན་དགའ་ར་བའི་ནང་དུ་སྒྲ་
མཐོན་པོ་དང་སྒྲ་ཆེན་པོ་བྱུང་ངོ་། །སངས་རྒྱས་བཅོམ་ལྡན་འདས་རྣམས་ནི་མཁྱེན་བཞིན་དུ་རྨེད་པར་མཛད་པ་སྟེ། མཁྱེན་བཞིན་
དུ་རྨེད་ཀྱི་མི་མཁྱེན་པར་མི་རྨེད། དུས་སུ་རྨེད་ཀྱི་དུས་ལས་ཡོལ་བར་མི་རྨེད། དོན་དང་ལྡན་པར་རྨེད་ཀྱི་དོན་དང་མི་ལྡན་པར་མི་
རྨེད་པས། སངས་རྒྱས་བཅོམ་ལྡན་འདས་རྣམས་དོན་དང་ལྡན་པ་མ་ཡིན་པ་རྨེད་པ་ལ་ཆུ་ལོན་གྱིས་ཟློག་པར་མཛད་པ་ཡིན་ནོ། །

དྲུག་བརྒྱ་དོན་དྲུག

༄༅། །སངས་རྒྱས་བཅོམ་ལྡན་འདས་རྣམས་དོན་དང་ལྡན་པ་སྨིད་པ་དེ་ལ་དུས་མཁྱེན་པ་ཡིན་པས་སངས་རྒྱས་བཅོམ་ལྡན་འདས་ཀྱིས་ཚེ་དང་ལྡན་པ་ཀུན་དགའ་བོ་ལ་སྨས་པ་ཀུན་དགའ་བོ་ཀུན་དགའ་ར་བའི་ནང་ན་སྐྱེ་བོའི་ཚོགས་ཆེན་པོའི་སྒྲ་མཐོན་པོ་དང་སྒྲ་ཆེན་པོར་གྲག་པ་འདི་ཅི་ཞིག་ཡིན། དེས་གསོལ་བ། དགེ་སློང་འགྲོ་མགྱོགས་དང་ནབ་སོ་གཉིས་ཀྱིས་གནས་མལ་བསྔོ་བ་གསུམ་དང་གནས་མལ་གཟུང་བ་དྲུག་བགྱིས་ནས་དགེ་སློང་རྣམས་ཀྱིས་གནས་མལ་མཐོབ་པར་གྱུར་ཏེ། དེས་ན་ཀུན་དགའ་ར་བའི་ནང་ན་སྐྱེ་བོའི་ཚོགས་ཆེན་པོའི་སྒྲ་མཐོན་པོ་དང་སྒྲ་ཆེན་པོ་འདི་གྲག་ལགས་སོ། །བཅོམ་ལྡན་འདས་ཀྱིས་བཀའ་སྩལ་པ།

YESHE DE 1351 DHARMA

ཀུན་དགའ་བོ་ངས་འཕབ་ཀྱོལ་བྱེད་པའི་དགེ་སློང་རྣམས་ལ་དགོངས་ནས་གནས་མལ་བསྐོ་བ་གསུམ་དང་། གནས་མལ་གཟུང་བ་དྲུག་མཛད་ཀྱིས་རང་བཞིན་དུ་གནས་པ་ལ་ནི་མ་ཡིན་པས། དེ་ལྟ་བས་ན་དགེ་སློང་རྣམས་ཀྱིས་རང་བཞིན་དུ་གནས་པའི་དགེ་སློང་རྣམས་ལས་བརྩམས་ཏེ་གནས་མལ་བསྐོ་བ་གསུམ་དང་། གནས་མལ་གཟུང་བ་དྲུག་མི་བྱའོ། །བྱེད་ན་འགལ་ཚབས་ཅན་དུ་འགྱུར་རོ། །སངས་རྒྱས་བཅོམ་ལྡན་འདས་དགེ་སློང་གི་དགེ་འདུན་དང་ཐབས་ཅིག་ཏུ་ཡུལ་ཀོ་ས་ལའི་ལྗོངས་རྒྱུ་ཞིང་གཤེགས་པ་ན་གྲོང་མེད་པའི་དགོན་པ་ཞིག་ཏུ་ཉུབ་མོ་དགོངས་བཏབ་བོ། །དྲུག་སྡེ་རྣམས་ཀྱིས་བཅོམ་ལྡན་འདས་ཀྱི་ཕྱིར་ཤིང་བཟང་པོ་

Karma Leksheyling Shedra Collection. Digitization by eGangotri. Funding by MIDF

དྲུག་བརྒྱ་དོན་བདུན

༄༅། །ཞིག་བཤགས་ནས་ཤིང་བཟང་པོ་གཞན་ནི་རང་རང་གིས་བཟུང་ངོ་། །དགེ་སློང་གནས་བརྟན་གནས་བརྟན་རྣམས་ཀྱིས་
ནི་ཤིང་ཁོང་སྟོང་དག་ཐོབ་བོ། །ཀོ་ས་ལའི་རྒྱལ་པོ་གསལ་རྒྱལ་གྱིས་ཐོས་ནས་དཔུང་གི་ཚོགས་ཡན་ལག་བཞི་དང་བཅས་ཏེ་
བསྐུ་ནས་བཅོམ་ལྡན་འདས་ཀྱི་ཞབས་གཉིས་ལ་མགོ་བོས་ཕྱག་བྱས་ནས་དགེ་སློང་གནས་བརྟན་གནས་བརྟན་རྣམས་ལ་བརྟགས་
ན། །ཇི་ཙམ་ན་དྲུག་སྡེ་རྣམས་ནི་ཤིང་བཟང་པོ་དག་གི་དྲུང་ན་གནས་ལ། གནས་བརྟན་གནས་བརྟན་རྣམས་ཀྱི་ནི་ཤིང་ཁོང་སྟོང་
རྣམས་མཐོང་ནས། དེས་མཐའལ་ཧོ་ཞེས་བྱས་ནས་བཅོམ་ལྡན་འདས་གང་ན་བ་དེར་སོང་སྟེ་ཕྱིན་ནས། བཅོམ་ལྡན་འདས་ཀྱི་ཞབས་

Karma Leksheyling Shedra Collection. Digitization by eGangotri. Funding by MIDF

གཉིས་ལ་མགོ་བོས་ཕྱག་འཚལ་ཏེ་ཕྱོགས་གཅིག་ཏུ་འདུག་གོ །ཕྱོགས་གཅིག་ཏུ་འདུག་ནས་ཀོ་ས་ལའི་རྒྱལ་པོ་གསལ་རྒྱལ་
གྱིས་བཅོམ་ལྡན་འདས་ལ་འདི་སྐད་ཅེས་གསོལ་ཏོ། །བཙུན་པ་བདག་རྒྱལ་པོ་རྒྱལ་རིགས་སྤྱི་བོ་ནས་དབང་བསྐུར་བ་གཙོ་བོ་
ལགས་ཏེ། ཡུལ་མཐའ་དག་ནས་འབྱུང་བའི་རིན་པོ་ཆེ་རྣམས་ལས་ཐམས་ཅད་ཀྱི་མཆོག་གི་དངོས་པོ་གང་ལགས་པ་དེ་ནི་བདག
གི་ལགས་ན། ལྷག་མ་རྣམས་ལས་ཇི་ལྟར་འཚལ་བ་བཞིན་དུ་མཆིས་འབྲང་དང་། གཞོན་ནུ་དང་། བློན་པོ་དང་། ཁྲིམ་གྱི་རྣ་བ་
རྣམས་ཀྱི་ལགས་སོ། །བཅོམ་ལྡན་འདས་ཀྱང་བླ་ན་མ་མཆིས་པའི་ཆོས་ཀྱི་རྒྱལ་པོ་ལགས། འཕགས་པ་ཀཽཎྜི་ནྱ་དང་། ཤཱ་རིའི་

Karma Leksheyling Shedra Collection. Digitization by eGangotri. Funding by MIDF

༄༅། །བུ་དང་། མཽད་གལ་གྱི་བུ་དང་། འོད་སྲུང་དང་། ཀུན་དགའ་བོ་དང་། ནམ་གྲུ་ལ་སོགས་པ་ཉན་ཐོས་ཆེན་པོ་རྣམས
ནི་ཞུགས་ཤིང་ཁོང་སྟོང་རྣམས་ཀྱི་དྲུང་ན་མཆིས་ལ། དྲུག་སྡེ་རྣམས་ཀྱི་ནི་ཞུགས་ཤིང་བཟང་ཆེས་ལགས་ཀྱིས། ཀྱེ་མའོ་བཅོམ
ལྡན་འདས་ཐུགས་བརྩེ་བ་ཉེ་བར་བཟུང་སྟེ་ཞུགས་ཤིང་ལ་ཡང་རྒྱན་རིམས་ཇི་ལྟ་བ་བཞིན་གྱི་བཅའ་བ་མཛད་དུ་གསོལ། བཅོམ
ལྡན་འདས་ཀྱིས་ཀོ་ས་ལའི་རྒྱལ་པོ་གསལ་རྒྱལ་ལ་ཅང་མི་གསུང་བས་གནང་ངོ་། །དེ་ནས་ཀོ་ས་ལའི་རྒྱལ་པོ་གསལ་རྒྱལ་གྱིས
བཅོམ་ལྡན་འདས་ཅང་མི་གསུང་བས་གནང་བར་རིག་ནས། བཅོམ་ལྡན་འདས་ཀྱི་ཞབས་གཉིས་ལ་མགོ་བོས་ཕྱག་བྱས་ཏེ་སྔོན

Karma Leksheyling Shedra Collection. Digitization by eGangotri. Funding by MIDF

ལས་ལངས་ནས་སོང་ངོ་། །བྱུང་བ་འདི་ལ་བཅོམ་ལྡན་འདས་ཀྱིས་བཀའ་སྩལ་པ། དགེ་སློང་དག་དེ་ལྟ་བས་ན་ཤིང་རྣམས་དང་། སྐང་བུ་དང་། གསིང་མ་རྣམས་ཀུང་སྐྱན་རིམས་ཇི་ལྟ་བ་བཞིན་དུ་བསྔོ་བར་བྱའོ། །བཅོམ་ལྡན་འདས་ཀྱིས་ཤིང་དང་། སྐང་བུ་དང་། གསིང་མ་རྣམས་ཀུང་སྐྱན་རིམས་ཇི་ལྟ་བ་བཞིན་བསྔོ་བར་བྱའོ་ཞེས་གསུངས་པ་དང་། དགེ་སློང་རྣམས་རང་ཉིད་སྔོ་བར་བྱེད་ནས་བཅོམ་ལྡན་འདས་ཀྱིས་བཀའ་སྩལ་པ། གནས་ཁང་སྔོ་བའི་དགེ་སློང་བསྔོ་བར་བྱའོ། །དགེ་སློང་རྣམས་ཀྱིས་ཐལ་བ་ལས་བསྔོས་ནས། བཅོམ་ལྡན་འདས་ཀྱིས་བཀའ་སྩལ་པ། ཆོས་ལྔ་དང་ལྡན་པའི་དགེ་སློང་གཙུག་ལག་ཁང་འགེབ་པར་མ

Karma Leksheyling Shedra Collection. Digitization by eGangotri. Funding by MIDF

༄༅། །བསྐོས་པ་ནི་བསྐོ་བར་མི་བྱའོ། །བསྐོས་པ་ནི་དབྱུང་བར་བྱའོ། །ལྔ་གང་ཞེ་ན། འདུན་པས་འགྲོ་བ་དང་། ཞེ་སྡང་
གིས་འགྲོ་བ་དང་། གཏི་མུག་གིས་འགྲོ་བ་དང་། འཇིགས་པས་འགྲོ་བ་དང་། གཙུག་ལག་ཁང་བསྐོས་པ་དང་མ་བསྐོས་པ་མི་
ཤེས་པ་སྟེ། ཆོས་འདི་ལྔ་དང་ལྡན་པ་ནི་གཙུག་ལག་ཁང་སྐོ་བར་མ་བསྐོས་པ་ནི་བསྐོ་བར་མི་བྱའོ། །བསྐོས་པ་ནི་དབྱུང་བར་
བྱའོ། །ཡང་ཆོས་ལྔ་དང་ལྡན་པ་ནི་གཙུག་ལག་ཁང་སྐོ་བར་མ་བསྐོས་པ་ནི་བསྐོ་བར་བྱའོ། །བསྐོས་པ་ནི་དབྱུང་བར་མི་བྱའོ། །
ལྔ་གང་ཞེ་ན། འདུན་པས་མི་འགྲོ་བ་དང་། ཞེ་སྡང་གིས་མི་འགྲོ་བ་དང་། གཏི་མུག་གིས་མི་འགྲོ་བ་དང་། འཇིགས་པས་མི་

Karma Leksheyling Shedra Collection. Digitization by eGangotri. Funding by MIDF

འགྲོ་བ་དང་། གཙུག་ལག་ཁང་བསྐོས་པ་དང་མ་བསྐོས་པ་ཞེས་པ་སྟེ། ཆོས་འདི་ལྟ་དང་ལྡན་པ་ནི་གཙུག་ལག་ཁང་སྐོ་བར་མ་
བསྐོས་པ་ནི་བསྐོ་བར་བྱའོ། །བསྐོས་པ་ནི་དབྱུང་བར་མི་བྱའོ། །བསྐོ་བ་ནི་འདི་ལྟར་བྱ་སྟེ། གནས་མལ་བ་ཤམས་ལ་གཎྜི
བརྡུངས་ལ་དྲིས་པའི་ཚིག་གིས་དགེ་སློང་རྣམས་ལ་ཡང་དག་པར་བསྒྲོལ། དགེ་འདུན་ཐམས་ཅད་ཚོགས་ཤིང་མཐུན་པར་གྱུར་པ་
དང་རེ་ཞིག་ཐོག་མར་སྤྲོ་བར་བྱ་སྟེ། མིང་འདི་ཞེས་བྱ་བ་ཁྲིད་དགེ་འདུན་གྱི་གཙུག་ལག་ཁང་སྐོ་བར་སྤྲོའམ། དེ་གལ་ཏེ་སྤྲོ་བར་
གྱུར་ན་དེས་སྤྲོའོ་ཞེས་བརྗོད་པར་བྱའོ། །དེ་ནས་དགེ་སློང་གཅིག་གིས་གསོལ་བ་བྱས་ཏེ་ལས་བྱའོ། །དགེ་འདུན་བཙུན་པ་

Karma Leksheyling Shedra Collection. Digitization by eGangotri. Funding by MIDF

༄༅། །རྣམས་གསན་དུ་གསོལ། གཙུག་ལག་ཁང་སྐོ་བ་དགེ་སློང་མིང་འདི་ཞེས་བགྱི་བ་འདི་དགེ་འདུན་གྱི་གཙུག་ལག
ཁང་སྐོ་བར་སྤྲོ་ན། གལ་ཏེ་དགེ་འདུན་གྱི་དུས་ལ་བབ་ཅིང་བཟོད་ན་དགེ་འདུན་གྱིས་གནང་བར་མཛོད་ཅིག་དང་། འདི་ལྟར་དགེ
འདུན་གྱིས་མིང་འདི་ཞེས་བགྱི་བ་འདི་གཙུག་ལག་ཁང་སྐོ་བར་བསྐོ་བ་མཛད་དོ་འདི་ནི་གསོལ་བའོ། །ལས་བྱ་བ་ནི། དགེ་འདུན
བཙུན་པ་རྣམས་གསན་དུ་གསོལ། གཙུག་ལག་ཁང་བསྐོ་བ་དགེ་སློང་མིང་འདི་ཞེས་བགྱི་བ་འདི་དགེ་འདུན་གྱིས་གཙུག་ལག
ཁང་སྐོ་བར་སྤྲོ་ནས་འདི་ལྟར་དགེ་འདུན་གྱིས་དགེ་སློང་མིང་འདི་ཞེས་བགྱི་བ་འདི་གཙུག་ལག་ཁང་སྐོ་བར་བསྐོས་ན། ཚེ་དང་ལྡན

པ་གང་དག་དགེ་སློང་མི་འདི་ཞེས་བགྱི་བ་འདི་གཙུག་ལག་ཁང་སྐྲོ་བར་བཟོད་པ་དེ་དག་ནི་ཅང་མ་གསུང་ཤིག །གང་དག་མི་
བཟོད་པ་དེ་དག་ནི་གསུང་ཤིག །དགེ་འདུན་གྱིས་བཟོད་ཅིང་གནང་ནས་དགེ་འདུན་གྱིས་དགེ་སློང་མི་འདི་ཞེས་བགྱི་བ་འདི་
གཙུག་ལག་ཁང་སྐྲོ་བར་བསྐྲོས་ཏེ། འདི་ལྟར་ཅང་མི་གསུང་བས་དེ་དེ་བཞིན་དུ་འཛིན་ཏོ། །གཙུག་ལག་ཁང་འགོད་པ་ཇི་ལྟ་བ་
བཞིན་དུ་ཟས་ལ་བསྐོ་བ་དང་། ཕྲུག་པ་འབྲིམ་པ་དང་། བག་ཆོས་འབྲིམ་པ་དང་། ཕྲན་ཚེགས་འབྲིམ་པ་དང་། སྣོད་སྤྱོད་འདྲུབ་
པ་དང་། གོས་སྲིད་པ་དང་། གོས་འགོད་པ་དང་། དབྱར་གྱི་རས་ཆེན་སྲིད་པ་དང་། དབྱར་གྱི་རས་ཆེན་འགོད་པ་དང་། མདག

Karma Leksheyling Shedra Collection. Digitization by eGangotri. Funding by MIDF

ཉག །བརྒྱ་པ། ཅིག

༄༅། །གཞུག་པ་དང་། མཐོས་འཚོས་པ་ཡང་དེ་བཞིན་ཏེ། ཚོས་ལྷ་དང་ལྡན་པའི་དགེ་སློང་མ་བསྙོས་པ་ནི་བསྙོ་བར་མི་
བྱའོ། །བསྙོས་པ་ནི་དབྱུང་བར་བྱའོ། །ལྷ་གང་ཞེ་ན། འདུན་པས་འགྲོ་བ་དང་། ཞེ་སྡང་གིས་འགྲོ་བ་དང་། གཏི་མུག་གིས་
འགྲོ་བ་དང་། འཇིགས་པས་འགྲོ་བ་དང་། མཐོས་པ་དང་མི་མཐོས་པ་མི་ཤེས་པ་སྟེ། ཚོས་འདི་ལྷ་དང་ལྡན་པའི་དགེ་སློང་མཐོས་
འཚོས་པར་མ་བསྙོས་པ་ནི་བསྙོ་བར་མི་བྱའོ། །བསྙོས་པ་ནི་དབྱུང་བར་བྱའོ། །ཡང་ཚོས་ལྷ་དང་ལྡན་པའི་དགེ་སློང་མཐོས་འཚོས
པར་མ་བསྙོས་པ་ནི་བསྙོ་བར་བྱའོ། །བསྙོས་པ་ནི་དབྱུང་བར་མི་བྱའོ། །ལྷ་གང་ཞེ་ན། འདུན་པས་མི་འགྲོ་བ་དང་། ཞེ་སྡང་གིས

YESHE DE 1361 DHARMA

འདུལ། འདུལ་བ་ཕྲེ པ

མི་འགྲོ་བ་དང་། གཉི་མུག་གིས་མི་འགྲོ་བ་དང་། འཇིགས་པས་མི་འགྲོ་བ་དང་། མཛེས་པ་དང་མི་མཛེས་པ་ཤེས་པ་སྟེ། ཆོས་
འདི་ལྟ་དང་ལྡན་པའི་དགེ་སློང་མཛེས་འཆོས་པ་མ་བསྒོས་པ་ནི་བསྒོ་བར་བྱའོ། །བསྒོས་པ་ནི་དབྱུང་བར་མི་བྱའོ། །གཙུག་ལག་
ཁང་དང་ཟས་འགེད་དང་། །ཕྱག་པ་འབྲིམ་དང་བག་ཆོས་དང་། །ཕྲན་ཚེགས་སྣོད་སྤྱད་སྦྱིན་པ་དང་། །ཆོས་གོས་གཉིས་དང་དེ་
བཞིན་དུ། །དབྱར་གྱི་རས་ཆེན་སྦྱིན་པ་དང་། །འགེད་པ་དང་ནི་མདང་གཞུག་དང་། །དེ་བཞིན་དུ་ནི་མཛེས་འཆོས་ཏེ། །
གང་ཟག་བཅུ་གཉིས་ཡིན་པར་བཤད། །གནས་མལ་གྱི་གཞི་རྫོགས་སོ།། །།ཚུད་པ་ཞི་བར་བྱེད་པའི་གཞིའི་སྡོམ་ལ། འཐབ་

YESHE DE 1362 DHARMA

[illegible]

༄༅། །དང་འབྱེད་པའི་རྩོད་པ་དང་། །རྩ་བ་གང་དང་དགེ་བ་གང་། །འབྱེད་པ་ཡིན་ལ་རྩོད་མིན་དང་། །འབྱེད་པ་དུས་ནི་ཞི་བ་དང་། །འབྱེད་པ་མངོན་སུམ་ཞི་བ་དང་། །ཚུལ་ཤིང་དག་ནི་བླང་བ་ཡིས། །གདམས་དག་མེད་པ་མངོན་སུམ་དང་། །ཟབ་དང་མ་སྨྲོས་འདུལ་འོས་དང་། །དེ་ཡི་ངོ་བོ་ཚོལ་གཞུག་དང་། རྩ་བ་ཀྲམ་ལྟ་བུར་འོས་པ་ཡིས། །དགེ་འདུན་དག་ནི་མཐུན་པ་ཡིས། །དེ་བཞིན་བྱ་བའི་རྩོད་པ་ནི། །ཉེ་བར་ཞི་བར་བྱོ་ཞེས། །དྲང་སྲོང་ཆེན་པོས་རབ་ཏུ་གསུངས། །སངས་རྒྱས་བཅོམ་ལྡན་འདས་ཡུལ་སེར་སྐྱའི་གཞི་ནྱ་གྲོ་དྷའི་ཀུན་དགའ་ར་བ་ན་བཞུགས་སོ། །གང་གི་ཚེ་བཅོམ་ལྡན་འདས་ཀྱིས་ཤཱཀྱ་རྣམས་བདེན་པ་ལ་

DHARMA 1363 YESHE DE

Karma Leksheyling Shedra Collection. Digitization by eGangotri. Funding by MIDF

བཀོད་པ་དེའི་ཚེ་དེ་ནམས་བཅོམ་ལྡན་འདས་ལ་བལྟ་བའི་ཕྱིར་དུས་གསུམ་དུ་འདོང་བར་བྱེད་དོ། །བཅོམ་ལྡན་འདས་ཀྱིས་ཀྱང་དེ་
ནམས་ལ་ཡང་དང་ཡང་དུ་ཚོས་འཆད་པར་མཛད་དོ། །རྒྱལ་པོ་ཟས་གཙང་གི་ཀུན་དུ་སྤྱོད་པ་ནི་ཤཱཀྱའི་ཚོགས་ཀྱིས་བསྐོར་ནས
བཅོམ་ལྡན་འདས་ལ་བལྟ་བའི་ཕྱིར་དུས་གསུམ་དུ་འགྲོ་བར་བྱེད་དོ། །ཇི་ཙམ་ན་དུས་གཞན་ཞིག་ན་བཅོམ་ལྡན་འདས་འཁོར
བརྒྱ་ཕྲག་དུ་མའི་གྲོང་ལ་བཞུགས་ནས་སྣང་མའི་སྣང་རྩི་དྲངས་མ་ལྟ་བུའི་ཚོས་བཤད་པ་ན་འཁོར་བརྒྱ་ཕྲག་དུ་མ་དབང་པོ་ནམས
མི་གཡོ་བས་བཅོམ་ལྡན་འདས་ལས་སྣན་པ་སྣན་པའི་ཚོས་ཉན་པར་བྱེད་དོ། །རྒྱལ་པོ་ཟས་གཙང་ཡང་ཚོས་མཉན་པའི་ཕྱིར

དུག །འབྲུ་བུ་ག །གསུམ

༄༅། །རྒྱལ་པོའི་འཁོར་པ་ཆེན་པོ་དང་། རྒྱལ་པོའི་མཐུ་ཆེན་པོས་ཤཱ་ཀྱའི་ཚོགས་ཀྱིས་བསྐོར་ནས་བཅོམ་ལྡན་འདས་ཀྱི་སྤྱན་
སྔར་སོང་སྟེ། དེས་ཆོས་མཉན་ནས་སོང་ངོ་། །དེ་ནས་ཤཱ་ཀྱ་མིང་ཆེན་གྱིས་བཅོམ་ལྡན་འདས་ཀྱི་སྤྱན་སྔ་ནས་ཆོས་མཉན་ཏེ་དད་པ་
སྐྱེས་ནས་རང་གི་ཁྱིམ་དུ་སོང་སྟེ་བསམས་པ། ཀྱི་མའོ་སངས་རྒྱས། ཀྱི་མའོ་ཆོས། ཀྱི་མའོ་དགེ་འདུན། སངས་རྒྱས་བྱུང་བ་ནི་བདག་
འབྲས་བུ་དང་བཅས་པ་ཡིན་ནོ། །མིང་ཆེན་གྱི་ཆུང་མ་དམ་པས་བསམས་པ། རྗེའི་སྲས་དེ་ཅི་ལགས། དེས་བསམས་པ། དེང་བཅོམ་
ལྡན་འདས་ཀྱིས་འཁོར་བརྒྱ་ཕྲག་དུ་མའི་མདུན་དུ་འདི་འདྲ་བའི་ཆོས་བཤད་པ་མཛད་དེ། དེ་ཐོས་པས་སྲོག་ཆགས་བརྒྱ་སྟོང་

DHARMA 1365 YESHE DE

འདུལ

འདུལ་བ་བཞི

ཐག་དུ་མས་ཁྱད་པར་ཆེན་པོ་རྟོགས་སོ། །དེས་སྨྲས་པ། རྗེའི་སྲས་སངས་རྒྱས་བྱུང་བ་ནི་བདག་འབྲས་བུ་དང་བཅས་པ་ཡིན་ནོ་
ཞེས་གསུངས་པ་གང་ལགས་པ་དེ་མང་དེ། སངས་རྒྱས་བྱུང་བ་ནི་ཁྱེད་ཅག་གོ་ན་ལ་འབྲས་བུ་དང་བཅས་པ་ལགས་ཀྱི་བདག་
ཅག་ལ་ནི་མ་ལགས་སོ། །ཅིའི་ཕྱིར་འདི་ལྟར་བཅོམ་ལྡན་འདས་འཇིག་རྟེན་དུ་བྱུང་བ་ནི་སྐྱེས་པ་རྣམས་ཀྱི་ཕྱིར་ལགས་ཀྱི་བུད་མེད་
རྣམས་ཀྱི་ཕྱིར་ནི་མ་ལགས་སོ། །དེས་སྨྲས་པ། བཟང་མོ་དེ་སྐད་མ་སྨྲ་ཤིག །བཅོམ་ལྡན་འདས་ནི་སེམས་ཅན་ཐམས་ཅད་ལ་ཕན་
པ་དང་། ཐུགས་བརྩེ་བ་ཡིན་གྱིས་སོང་ཞིག་དང་། ཁྱོད་ཀྱིས་ཀྱང་བཅོམ་ལྡན་འདས་ཀྱི་སྤྱན་སྔ་ནས་ཆོས་ཐོས་པར་འགྱུར་རོ། །

Karma Leksheyling Shedra Collection. Digitization by eGangotri. Funding by MIDF

Karma Leksheyling Shedra Collection. Digitization by eGangotri. Funding by MIDF

༄༅། །ངེས་སྦྱར་བ། ལྷ་ཤཱཀྱའི་ཚོགས་ཀྱིས་བསྐོར་ནས་བཅོམ་ལྡན་འདས་ལ་བལྟ་བའི་ཕྱིར་དུས་གསུམ་དུ་བཞུད་ལ། ལྷའི་
མདུན་དུ་མངོན་སུམ་དུ་བདག་གིས་ཆོས་མཉན་པ་གཡར་ཚ་ལགས་སོ། །འདི་ལྟར་གལ་ཏེ་ལྷ་སྔ་དྲོ་བཞུད་ན་བདག་གིས་ཀྱང་
སྔ་དྲོ་བཅོམ་ལྡན་འདས་ལས་ཆོས་མཉན་པར་བགྱིའོ། །ཤཱཀྱ་མིང་ཆེན་གྱིས་བསམས་པ། ལྷ་ལ་གསོལ་གྱིས་འགྲོའི་སྙམ་པ
ལས་ཡང་བསམས་པ། རང་གི་ཆུང་མའི་ཆེད་ལ་ལྷ་ལ་གསོལ་བ་བྱེད་མི་ཕོད་ཀྱིས། ལྷ་ནི་སྐྱེ་དགུའི་བདག་མོ་ཆེན་མོ་ལ་བཀུར་
སྟི་མང་དུ་བྱེད་དེ། དེའི་ཚིག་ཉན་པར་འགྱུར་བས་དེ་ལ་དོན་འདི་རིག་པར་བྱའོ་སྙམ་ནས། དེ་སྐྱེ་དགུའི་བདག་མོ་ཆེན་མོ་གོ་ཏ་མཱི་

གང་ན་བ་དེར་སོང་སྟེ་ཕྱིན་ནས། སྐྱེ་དགུའི་བདག་མོ་ཆེན་མོ་གོ་ཏ་མཱི་ལ་དོན་དེ་སྨྲས་པ་དང་། དེས་སྨྲས་པ། བཀའ་བཞིན་འཚལ། ལྟ་ལ་གསོལ་བར་བགྱིའོ། །དེ་ནས་ཤཱ་ཀྱ་མིང་ཆེན་ཁྱིམ་དུ་སོང་ནས་ཤཱ་ཀྱ་རྣམས་ཀྱི་ཚུར་མ་རྣམས་ལ་སྨྲས་པ་དང་། དེ་ནས་ཤཱ་ཀྱ་རྣམས་ཀྱི་ཚུར་མ་དང་། གཞན་དག་གི་ཚུར་མ་རྣམས་སྐྱེ་དགུའི་བདག་མོ་ཆེན་མོ་གང་ན་བ་དེར་སོང་སྟེ་ཕྱིན་ནས། སྐྱེ་དགུའི་བདག་མོ་ཆེན་མོ་གོ་ཏ་མཱི་ལ་འདི་སྐད་ཅེས་སྨྲས་སོ། །གོ་ཏ་མཱི་མཁྱེན་པར་མཛོད་ཅིག་བདག་ཅག་གིས་བཅོམ་ལྡན་འདས་འཁོར་བརྒྱ་ཕྲག་དུ་མའི་མདུན་དུ་སྟོན་པ་སྟོན་པའི་ཆོས་སྒྲང་མའི་སྒྲང་ཅི་དངས་མ་ལྟ་བུ་བ་ཤད་པ་ན་འཁོར་བརྒྱ་ཕྲག་དུ

Karma Leksheyling Shedra Collection. Digitization by eGangotri. Funding by MIDF

Karma Leksheyling Shedra Collection. Digitization by eGangotri. Funding by MIDF

༄༅། །མའི་དབང་པོ་རྣམས་མི་གཡོ་བས་བཅོམ་ལྡན་འདས་ལས་སྙན་པ་སྙན་པའི་ཚོས་ཉན་ཏོ་ཞེས་ཐོས་ནས་བདག་ཅག
ཀྱང་བཅོམ་ལྡན་འདས་ལས་ཚོས་དེ་ཐོས་པར་འཚལ་གྱིས་བདག་ཅག་གི་ཕྱིར་ལྷ་ལ་ཅི་ནས་ཀྱང་ལྷ་ནི་སྔ་དྲོ་བཅོམ་ལྡན་འདས་ཀྱི
སྤྱན་སྔར་བཞུད་ལ། བདག་ཅག་ཀྱང་སྔད་དྲོ་མཆི་བར་གསོལ་ཅིག །དེས་སྨྲས་པ། ཕུ་ནུ་མོ་དག་ཁྱེད་ཀྱིས་སེམས་བསྐྱེད་པ
ལེགས་ཏེ། རྒྱལ་པོ་ཟས་གཙང་ལ་བརྟག་གིས་སྐད་ཅིག་སྡོད་ཅིག །དེ་ནས་སྐྱེ་དགུའི་བདག་མོ་ཆེན་མོ་གཽ་ཏ་མཱི་རྒྱལ་པོ་ཟས
གཙང་གང་ན་བ་དེར་སོང་སྟེ་ཕྱིན་ནས། རྒྱལ་པོ་ཟས་གཙང་ལ་འདི་སྐད་ཅེས་སྨྲས་སོ། །ལྷ་མཁྱེན་པར་མཛོད་ཅིག །བདག་གིས

Karma Leksheyling Shedra Collection. Digitization by eGangotri. Funding by MIDF

འདུལ
འདུལ་བ་ཁྲི
ཐ

བཅོམ་ལྡན་འདས་འཁོར་བརྒྱ་ཕྲག་དུ་མའི་གྲོང་ལ་བཞུགས་ནས་སྙན་པ་སྙན་པའི་ཆོས་སྦྲང་མའི་སྦྲང་རྩི་དངས་མ་ལྟ་བུ་བཤད་པ
ན་འཁོར་བརྒྱ་ཕྲག་དུ་མ་དབང་པོ་རྣམས་མི་གཡོ་བས་བཅོམ་ལྡན་འདས་ལས་སྙན་པ་སྙན་པའི་ཆོས་ཉན་ཏོ་ཞེས་ཐོས་སོ། །ཤཱཀྱའི
མཆིས་འབྲང་རྣམས་ཀྱིས་ཀྱང་དེ་སྐད་ཐོས་ནས་དེ་རྣམས་ཆོས་ཉན་པར་འཚལ་ན་ལྷ་ནི་སུ་རྡོ་བཅོམ་ལྡན་འདས་ཀྱི་སྤྱན་སྔར
ག་ཤེགས་པའི་རིགས་སོ། །བདག་གིས་ཀྱང་ཤཱཀྱའི་མཆིས་འབྲང་རྣམས་དེང་དེ་བཅོམ་ལྡན་འདས་ཀྱི་སྤྱན་སྔར་སྐྱོད་དོ་མཆི་བར
བགྱིའོ། །དེ་ཅིའི་ཕྱིར་ཞེ་ན། སུ་རྡོ་ནི་དེ་རྣམས་བསྡུམ་པའི་བགྱི་བ་དག་བགྱིད་པས་བཅོམ་ལྡན་འདས་ཀྱི་སྤྱན་སྔར་མཆི་བའི

Karma Leksheyling Shedra Collection. Digitization by eGangotri. Funding by MIDF

༄༅། །སྐབས་མ་མཆིས་སོ། །རྒྱལ་པོ་ཟས་གཙང་མའི་ཀུན་དུ་སྤྱོད་པ་ནི་གང་གི་ཚེ་སྐྱེ་དགུའི་བདག་མོ་ཆེན་མོ་གོ་ཏ་མཱིས་ཚིག་སྨྲས་པ་དེའི་ཚེ། ལུས་ཀྱི་བསྣུ་ཟིང་ཞེས་བྱེད་ནས་ལངས་ཏེ། རེ་ཞིག་སྐྱེ་དགུའི་བདག་མོ་ཆེན་མོའི་ཚིག་གི་ལན་མ་བྱིན་པ་དེའི་བར་དུ་མི་འདུག་པ་ཡིན་པས་དེས་མགོ་བོས་བཏུད་དེ་སྨྲས་པ། གོ་ཏ་མཱི་བཀའ་བཞིན་འཚལ། དེ་ནས་སྐྱེ་དགུའི་བདག་མོ་ཆེན་མོ་གོ་ཏ་མཱི་ཤཱཀྱའི་ཚུང་མ་ལྔ་བརྒྱས་ཡོངས་སུ་བསྐོར་ཏེ། བཅོམ་ལྡན་འདས་ཀྱི་སྤྱན་སྔར་ཚོས་ཉན་པའི་ཕྱིར་ཁྲུ་སྤྲོ་རྡོའི་ཀུན་དགའ་ར་བར་སོང་ངོ་། །ཇི་ཙམ་ན་ཤཱཀྱ་མིང་ཆེན་གྱི་ཚུང་མ་ཡང་རྒྱན་ཐམས་ཅད་ཀྱིས་བརྒྱན་ནས་དེ་དང་ལྷན་ཅིག་སོང་སྟེ།

འདུལ

འདུལ་བ་གཞི

ཁ

གཟུགས་དང་ལང་ཚོ་དང་ལྡན་ཞིང་རྒྱན་ཐམས་ཅད་ཀྱིས་བརྒྱན་པས་འདོད་ཆགས་དང་མ་བྲལ་བ་དག་ཆགས་པ་སྐྱེ་བར་ཞུགས་
པ་དེ་ཚེ་དང་ལྡན་པ་ཀུན་དགའ་བོས་མཐོང་ནས་སྨྲས་པ། སྲིང་མོ་རེ་ཞིག་ཁྱོད་ཀྱི་རང་བཞིན་གྱི་གཟུགས་ཉིད་ཀྱང་བཟང་མོ་བལྟ་ན་
སྡུག་པ་མཛེས་པ་ཡིན་ན་རྒྱན་ཐམས་ཅད་ཀྱིས་བརྒྱན་པ་ལྟ་སྨོས་ཀྱང་ཅི་དགོས། ཁྱོད་རྒྱན་གྱིས་བརྒྱན་པ་འདིར་འོངས་པ་གང་
ཡིན་པ་དེ་ནི་མ་ལེགས་པ་ཞིག་བྱས་ཏེ་བདག་ཉིད་ཆེན་པོ་འདི་དག་ནི་ཐམས་ཅད་འདོད་ཆགས་དང་བྲལ་བ་གཞོན་ཡང་མ་ཡིན་ནོ་
ཞེས་དེ་ལ་དེ་སྐད་སྨྲས་པ་དང་། ངོ་ཚབ་སྙིང་ལ་ཕོག་པས་སྤྱི་བོ་སྨད་ནས་མཐའ་གཅིག་ཏུ་སོང་སྟེ། རྒྱན་རྣམས་བཀྲོལ་ནས

༄༅། །སེམས་ཁོང་དུ་ཆུད་ཅིང་འདུག་པ་ལས། དེའི་མངག་གཞུག་མ་བུ་མོ་བསྐྱེད་མ་ཞེས་བྱ་བ་དང་། དེ་ལྷན་ཅིག་ཆོས་མཉན་པའི་ཕྱིར་འོངས་པས་དེས་དེ་ལ་བོས་ཏེ་སྨྲས་པ། བསྐྱེད་མ་སོང་ལ་རྒྱན་འདི་དག་ཁྱིམ་དུ་ཞོག་ལ་ཤོག་ཤིག །དེ་རིངས་པར་སོང་ནས་དེས་ཁྱིམ་དུ་བཞག་སྟེ་སླར་འོངས་སོ། །དེ་ནས་སྐྱེ་དགུའི་བདག་མོ་ཆེན་མོ་གོ་ཏ་མཱི་འཁོར་ལྔ་བརྒྱ་དང་བཅོམ་ལྡན་འདས་ཀྱི་ཞབས་གཉིས་ལ་མགོ་བོས་ཕྱག་འཚལ་ནས་ཕྱོགས་གཅིག་ཏུ་འདུག་སྟེ། བཅོམ་ལྡན་འདས་ཀྱིས་ཀྱང་ཆོས་བཤད་པ་མཛད་དོ། །ཆོས་བཤད་པ་དེ་མཛད་པ་དེའི་ཚེ་ཇི་ཙམ་ན་ཤཱཀྱའི་བུ་མོ་ཞིག་མགུལ་པ་ན་མུ་ཏིག་གི་དོ་ཤལ་བཏགས་པ་ལ་སྤུར་བ་སྤུར

འདུལ། འདུལ་བ་བཞི། པ

བར་ལྟ་ཞིང་ལག་པས་ནོམ་པར་བྱེད་དོ། །དེ་ནས་བཅོམ་ལྡན་འདས་ཀྱིས་མི་རྟག་པ་དང་ལྡན་པའི་ཆོས་བཤད་པར་བརྩམས་སོ། །
འོན་ཀྱང་དེ་ཆོས་ལ་མི་གཏོད་ཀྱི་མུ་ཏིག་གི་དོ་ཤལ་ཁོ་ན་ལ་རྟོག་པར་བྱེད་དོ། །མིང་ཆེན་གྱི་ཚུང་མ་དམ་པས་ཤཱཀྱའི་བུ་མོ་
མགུལ་པ་ན་མུ་ཏིག་གི་དོ་ཤལ་བཏགས་པ་ལ་ལྦུར་བ་ལྦུར་བར་རྟོག་པར་བྱེད་པ་མཐོང་ངོ་། །མཐོང་ནས་ཀྱང་འདི་སྙམ་དུ་སེམས
ཏེ༑ ཉོན་མོངས་འདི་འདུ་བྱེད་རྣམས་འདི་ལྟར་མི་རྟག་པར་བཤད་ན་མུ་ཏིག་གི་དོ་ཤལ་འདི་ལ་ལྷག་པར་ཆགས་ཏེ་ལྦུར་བ་ལྦུར་
བར་བརྟག་ཏུ་ཅི་ཡོད། གལ་ཏེ་བདག་གི་མུ་ཏིག་གི་ཕྲེང་བ་མཐོང་ན་འདིའི་ཀྲུགས་པ་ཐམས་ཅད་དང་བྲལ་བར་འགྱུར་རོ་སྙམ་དུ་

Karma Leksheyling Shedra Collection. Digitization by eGangotri. Funding by MIDF

Karma Leksheyling Shedra Collection: Digitization by eGangotri. Funding by MIDF

༄༅། །བསམས་ནས་མངག་གཞུག་མའི་བུ་མོ་བསྐྱེད་མ་ལ་སྨྲས་པ། བསྐྱེད་མ་སོང་ལ་ཁོ་མོའི་མུ་ཏིག་གི་ཏོ་ཤལ་སྒྱུར་དུ
ཁྱེར་ཏེ་ཤོག་ཤིག །དེ་ཆོས་ཉན་པ་དེ་ལ་སེམས་བསྒྲུས་པས་དེ་འདི་སྙམ་དུ་སེམས་ཏེ། ཀྱི་ཧུད་འདི་འདྲ་བའི་ཆོས་འཆད་ན་བདག
རྗེ་མོས་མངགས་པས་ཆོས་ཀྱི་བར་ཆད་བྱུང་བར་འགྱུར་ཏེ། མཐོང་ན་བྲན་གྱི་རང་བཞིན་དུ་གྱུར་པ་ནི་རེ་སྡུག་སྙམ་དུ་བསམས་ནས
སྡུག་བསྔལ་དང་ཡིད་མི་བདེ་བས་གདུངས་པས་ཚིགས་སུ་བཅད་པས་སྨྲས་པ། གང་ཡང་སྡིག་པས་དེ་རིང་རྒྱལ་ཁལ་བལྟ་བ
དང་། །བདེ་གཤེགས་ཞལ་ནས་དྲི་མེད་ཆོས་མཉན་མི་འཐོབ་པ། །བྲན་དངོས་གཞན་དབང་སྡུག་བསྔལ་མང་པོ་ཐ་ཆད་དེ། །

བདག་གི་འཚོ་བ་སྔོན་བྱས་ལས་ཀྱིས་ཐོབ་པ་དང༌། །དེ་ནས་བཅོམ་ལྡན་འདས་འདི་སྙམ་དུ་དགོངས་ཏེ། བུ་མོ་བསྐྱེད་མ་འདི་ནི་
སྔོན་གྱི་སངས་རྒྱས་རྣམས་ལ་ལྷག་པར་བྱ་བ་བྱས་པ་ཡིན་མོད་ཀྱི། ཚེ་ཆུང་ཞིག་ཡོད་པས་འདི་འཁོར་བའི་བཙོན་ར་ནས་དབྱུང་
བར་བྱའོ་སྙམ་དུ་དགོངས་ནས། རྫུ་འཕྲུལ་གྱིས་གྲོ་ག་ལ། དགེ་མ་སྐྱེ་བ་བྱུང་ན་ནི། །འཇིག་པ་ཡིན་པར་བསམས་ནས་སུ། །
ངས་གསུངས་པ་ཡི་དགེ་བ་ལ། །བརྩོན་འགྲུས་བསྐྱེད་ནས་མཉན་པར་བྱ། །ཞེས་བྲིས་ནས་བྲིན་ནོ། །དེ་ནས་བུ་མོ་བསྐྱེད་མ
དགའ་བ་དང༌། མགུ་བ་དང༌། རངས་པ་དང༌། ཡིད་བདེ་བ་སྐྱེས་ནས་ཚིགས་སུ་བཅད་པ་སྨྲས་བཞིན་སངས་རྒྱས་ལ་དམིགས་

༄༅། །པའི་སེམས་བོ་ནས་སོང་བ་དང་། ལས་རྣམས་བསྐལ་པ་བརྒྱར་ཡང་ནི། །ཆུང་མི་ཟ་བའང་ཚོགས་དང་དུས། །རྙེད་
ནས་ལུས་ཅན་རྣམས་ལ་ནི། །འབྲས་བུ་དག་ཏུ་འགྱུར་བ་ཉིད། །ཅེས་བྱ་བ་ཡིན་པས་ཚེ་ཆུང་ཞིག་ཡོད་པའི་ལས་ཚོགས་པ་རྙེད་པ་
དེ་བ་དུས་མ་ཞིག་གིས་བསད་དོ། །དེ་སངས་རྒྱས་ལ་སེམས་མངོན་པར་དང་བར་བྱས་ཏེ་ཤི་བས་སེང་གེ་ལའི་གྲོང་དུ་སེང་གེ་ལའི་
རྒྱལ་པོའི་བཙུན་མོ་དམ་པའི་མངལ་དུ་སྐྱེས་པར་གྱུར་ཏེ། གང་གི་ཉི་མ་ལ་ཉིད་མཚམས་སྦྱོར་བ་དེ་བོ་ནའི་ཉིན་པར་ལྷ་ཏིག་གི་
ཆར་བ་བབ་བོ། །རྒྱལ་པོས་ལྟས་མཁན་རྣམས་བཀུག་སྟེ་སྨྲས་པ་དང་། དེ་རྣམས་ཀྱིས་སྨྲས་པ། ལྟ་འདི་ནི་སེམས་ཅན་ཞིག་

DHARMA 1377 YESHE DE

འདུལ

འདུལ་བ་བཞི།

པ

བཙུན་མོའི་ལྟུམས་སུ་ཞུགས་པ་དེའི་མཐུ་ལགས་སོ། །ཇི་ཙམ་ན་མངལ་ལ་གྲི་སྨིན་པར་བྱ་བའི་ཕྱིར་དེ་སྒྲ་ཡིད་དུ་མི་འོང་བ་བཙུང་ཟད་
ཀྱང་མི་གྲག་ཅིང་གྲང་བ་ན་གྲང་བའི་ཡོ་བྱད་དང་། དྲོ་བ་ན་དྲོ་བའི་ཡོ་བྱད་དང་། སྨན་པས་བསྟན་པའི་ཁ་ཟས་ཧ་ཅང་ཁ་བ་མ་
ཡིན་པ་དང་། ཧ་ཅང་སྐྱུར་བ་མ་ཡིན་པ་དང་། ཧ་ཅང་ལན་ཚྭ་ཅན་མ་ཡིན་པ་དང་། ཧ་ཅང་མངར་བ་མ་ཡིན་པ་དང་། ཧ་ཅང་རྩུབ་
པ་མ་ཡིན་པ་དང་། ཧ་ཅང་བསྐ་བ་མ་ཡིན་པ་དང་། ཁ་བ་དང་། སྐྱུར་བ་དང་། ལན་ཚྭ་དང་། མངར་བ་དང་། རྩུབ་པ་དང་།
བསྐ་བ་རྣམས་སྤངས་པའི་ཁ་ཟས་ཀྱིས་བསྙེན་བཀུར་བྱེད་ཅིང་དོ་ཤལ་དང་སེ་མོ་དོས་ལུས་བརྒྱན་ནས་ལྷའི་བུ་མོ་དགའ་ཚལ་ན་རྒྱུ་

YESHE DE 1378 DHARMA

Karma Leksheyling Shedra Collection. Digitization by eGangotri. Funding by MIDF

ཏྲ། བརྒྱ་དབཅུ

༄༅། །ཁ་བཞིན་དུ་ཁྲི་ནས་ཁྲི་དང་། ཁྲིའུ་ནས་ཁྲིའུ་ར་འབྲོ་ཤིང་འོག་གི་སལ་འབབས་པར་མི་བྱེད་དོ། །དེ་བླ་བ་བརྒྱུད་དམ
དགུ་འདས་ནས་བུ་མོ་གཟུགས་བཟང་བ་མཛེས་པ་བལྟ་ན་སྡུག་པ་ཞིག་བཙས་ཏེ། གང་གི་ཉི་མ་ལ་བཙས་པ་དེ་ཉིད་ཀྱི་ཉིན་པར
ཡང་སྨྲ་རིག་གི་ཚར་བབ་ནས་རྒྱལ་པོས་བསམས་པ། འདི་ལྟར་བུ་མོའི་མཐུས་སྨྲ་རིག་གི་ཚར་འབབ་པ་ནི་དེ་ཉིད་ཀྱི་སྨྲ་རིག་ཏུ
འགྱུར་རོ་ཞེས་དེས་དེ་ཉིད་ལ་བྱིན་ནོ། །དེ་ནས་ཉི་མ་བདུན་གསུམ་ཉི་ཤུ་གཅིག་ཏུ་དེའི་བཙས་སྟོན་རྒྱ་ཆེར་བྱས་ནས་བུ་མོའི་མིང
ཅེར་གདགས་ཞེས་མིང་འདོགས་པར་བྱེད་དོ། །བློན་པོ་རྣམས་ཀྱིས་སྨྲས་པ། གང་གི་ཕྱིར་འདིའི་མཐུས་སྨྲ་རིག་གི་ཚར་བབ་པས

Karma Leksheyling Shedra Collection. Digitization by eGangotri. Funding by MIDF

འདུལ། འདུལ་བ་གཞི། པ

དེ་བས་ན་བུ་མོ་འདིའི་མིང་ཀྱུ་ཏིག་ཅན་ཞེས་གདགས་སོ་ཞེས་དེའི་མིང་ཀྱུ་ཏིག་ཅན་ཞེས་བྱ་བར་བཏགས་ཏེ། །བུ་མོ་ཀྱུ་ཏིག་ཅན་མ་
མ་བརྒྱད་ལ་གཏད་དེ། པང་ན་འཚོ་བའི་མ་མ་གཉིས་དང་། ནུ་མ་སྣུན་པའི་མ་མ་གཉིས་དང་། དྲི་མ་འཕྱི་བའི་མ་མ་གཉིས་དང་།
རྩེན་གྲོགས་ཀྱི་མ་མ་གཉིས་ཏེ། དེ་མ་མ་བརྒྱད་པོ་དག་གིས་འོ་མ་དང་། ཞོ་དང་། མར་དང་། ཞུན་མར་དང་། མར་གྱི་སྙིང་པོ་
དང་། གཞན་ཡང་ཡོ་བྱད་ཀྱི་བྱེ་བྲག་གཙོ་བོ་གཙོ་བོ་དག་གིས་སྲིད་པར་བྱེད་སྐྱེད་པར་བྱེད་ཅིང་རྫིང་ན་གནས་པའི་པད་མ་
བཞིན་མྱུར་དུ་སྐྱེད་པར་བྱེད་དོ། །དེ་གང་གི་ཚེ་ཆེན་མོར་གྱུར་པ་དེའི་ཚེ་རང་གི་རིགས་དང་མཐུན་པའི་སྤྱོད་པ་དང་། གནས་པས

Karma Leksheyling Shedra Collection. Digitization by eGangotri. Funding by MIDF

Karma Leksheyling Shedra Collection. Digitization by eGangotri. Funding by MIDF

༄༅། །རྒྱལ་པོ་ནང་མི་དང་བཅས་པས་ལྷག་པར་བཀུར་སྟི་བྱེད་དོ། །ཇི་ཙམ་དུས་གཞན་ཞིག་ན་མཚན་ཡོད་ཀྱི་ཚོང་པ་
རྣམས་ཀྱིས་ནོར་བསྒྲུབ་པའི་ཕྱིར་རྒྱ་མཚོའི་གྲུ་བོ་ཆེ་བསྒྲུབས་ཏེ། རྒྱ་མཚོ་ཆེན་པོར་ཞུགས་པ་དང་དེ་རྣམས་གྲུ་བོ་ཆེ་ཕན་ཕུན་མེད་
པར་རླུང་གི་ཤུགས་ཀྱིས་སིང་ག་ལའི་གླིང་དུ་ཕྱིན་ཏོ། །དེ་ནས་སྟོད་རྣམས་མགོས་སུ་ཕབ་སྟེ། རྒྱལ་པོའི་ཕོ་བྲང་དང་ཧ་ཅང་ཡང་
མི་རིང་བ་ཞིག་ཏུ་འབྲང་བཏབ་བོ། །དེ་རྣམས་ཀྱིས་མཚན་མོའི་སྲུན་ཐམ་ལ་ཆེད་དུ་བཟོད་པ་དང་། ཕ་རོལ་འགྲོ་བྱེད་དང་།
བདེན་པ་མཐོང་བ་དང་། གནས་བརྟན་གྱི་ཚོགས་སུ་བཅད་པ་དང་། གནས་བརྟན་མའི་ཚོགས་སུ་བཅད་པ་དང་། རི་གནས་ཀྱི

Karma Leksheyling Shedra Collection. Digitization by eGangotri. Funding by MIDF

ཚིགས་སུ་བཅད་པ་དང་། ཐུབ་པའི་ཚིགས་སུ་བཅད་པ་དང་། དོན་གྱི་ཚོམས་ཀྱི་མདོ་སྡེ་རྣམས་རྒྱས་པར་འདོན་པ་ལ་ཞུགས་པ
སུ་ཏིག་ཅན་ཁྱིམ་གྱི་ནང་ན་འདུག་པས་སྐར་ཁུང་ནས་ཐོས་ནས། དེ་ནས་དེས་རྒྱལ་པོ་ལ་སྨྲས་པ། ལྷ་ཡུལ་དབུས་ཀྱི་ཚོང་པ་རྣམས
མཆིས་ནས་མཆིད་སྩལ་པར་ལེན་ཏོ། །རྒྱལ་པོས་བློན་པོ་དག་ལ་བསྒོ་བ། ཤེས་ལྡན་དག་གླུ་མཁན་རྣམས་ཁུག་ཤིག །དེ་རྣམས
བཀུག་པ་དང་སུ་ཏིག་ཅན་གྱིས་སྨྲས་པ་ཤེས་ལྡན་དག་ཡུལ་དབུས་ཀྱི་རོལ་མོ་ཅི་འདྲ་བ་ཁོ་མོས་མཉན་གྱིས་ལོང་ཤིག །དེ་རྣམས
ཀྱིས་སྨྲས་པ། ལྷ་མོ་བདག་ཅག་ནི་རོལ་མོ་མཁན་མ་ལགས་ཏེ། བདག་ཅག་ནི་མཉན་ཡོད་ཀྱི་ཚོང་བ་རླུང་གི་ཤུགས་ཀྱིས་འདིར

༄༅། །མཆིས་པ་ལགས་ཏེ་བདག་ཅག་གིས་མཚན་མོའི་ཐུན་ཐམ་ལ་སངས་རྒྱས་ཀྱི་གསུང་བརྗོད་དོ། །ལྷ་རིགས་ཅན་གྲིས་
སངས་རྒྱས་ཞེས་བྱ་བའི་སྒྲ་སྔོན་མ་ཐོས་པ་དེ་ཐོས་ནས་སྙིང་དགའ་བས་བ་སྤུ་ཐམས་ཅད་ཟིང་ཞེས་བྱེད་དེ། དེ་ངོ་མཚར་སྐྱེས་ནས་
དྲིས་པ། སངས་རྒྱས་ཞེས་བྱ་བ་འདི་ཅི་ཡིན། དེ་རྣམས་ཀྱིས་སངས་རྒྱས་ཀྱི་ཆེ་བའི་བདག་ཉིད་རྒྱས་པར་སྨྲ་བར་བརྩམས་ཏེ།
ལྷ་མོ་ཤཱཀྱ་རྣམས་ཀྱི་གཞོན་ནུ་གངས་རིའི་ངོས་དང་ཉེ་བ། ཆུ་བོ་སྐལ་ལྡན་ཤིང་རྟའི་འགྲམ་དྲང་སྲོང་སེར་སྐྱའི་བསྟི་གནས་དང་ཏ་
ཅང་ཡང་མི་རིང་བ་ཞིག་ཏུ་བྱུང་སྟེ། དེ་བྲམ་ཟེ་མཚན་མཁན་རྣམས་དང་། ལྟས་མཁན་རྣམས་ཀྱིས་གལ་ཏེ་ཁྱིམ་པ་ཁྱིམ་ན་གནས་

Karma Leksheyling Shedra Collection. Digitization by eGangotri. Funding by MIDF

པར་གྱུར་ན་འཁོར་ལོས་སྒྱུར་བའི་རྒྱལ་པོ་མཐའ་བཞིར་རྣམ་པར་རྒྱལ་བ། ཆོས་ཀྱི་རྒྱལ་པོ་ཆོས་དང་ལྡན་པ། རིན་པོ་ཆེ་སྣ་བདུན་དང་ལྡན་པར་འགྱུར་ཏེ། དེའི་རིན་པོ་ཆེ་སྣ་བདུན་འདི་ལྟ་བུ་དག་འབྱུང་བར་འགྱུར་བ་འདི་ལྟ་སྟེ། འཁོར་ལོ་རིན་པོ་ཆེ་དང་། གླང་པོ་རིན་པོ་ཆེ་དང་། རྟ་རིན་པོ་ཆེ་དང་། ནོར་བུ་རིན་པོ་ཆེ་དང་། བུད་མེད་རིན་པོ་ཆེ་དང་། ཁྱིམ་བདག་རིན་པོ་ཆེ་དང་། བདུན་པ་བློན་པོ་རིན་པོ་ཆེའོ། །དེ་ལ་བུ་དཔའ་བ། རྟུལ་ཕོད་པ། ཡན་ལག་མཆོག་གི་གཟུགས་དང་ལྡན་པ། ཕ་རོལ་གྱི་སྡེ་རབ་ཏུ་འཇོམས་པ་སྟོང་ཡང་ཚང་བར་འགྱུར་ཞིང་། དེ་རྒྱ་མཚོ་ལ་ཐུག་པའི་ས་ཆེན་པོ་མ་ལུས་པ་གནོད་པར་སྐྱོ་བ་མེད་ཅིང་འཚེ་བ་མེད་

༄༅། །པ་འདི་ཉིད་ཚད་པ་མེད་ཅིང་མཚོན་གྱིས་བདའ་བ་མེད་པ། ཆོས་དང་མཐུན་ཞིང་སྙོམས་པས་ལེགས་པར་ཐབ་སྟེ་
གནས་པར་འགྱུར་རོ། །གལ་ཏེ་སྐྲ་དང་ཁ་སྤུ་བྲེགས་ཏེ་གོས་ངུར་སྨྲིག་བགོས་ནས་དད་པ་ཡང་དག་པ་ཁོ་ནས་ཁྱིམ་ནས་ཁྱིམ་མེད་
པར་རབ་ཏུ་བྱུང་བར་གྱུར་ན། དེ་བཞིན་གཤེགས་པ་དགྲ་བཅོམ་པ་ཡང་དག་པར་རྫོགས་པའི་སངས་རྒྱས་ཞེས་བྱ་བ་འཇིག་རྟེན་
ཏུ་སྒྲ་ནམ་པར་གྲགས་པར་འགྱུར་རོ་ཞེས་ལུང་བསྟན་ཏེ། དེ་ལྟ་བུ་དེ་ནི་སངས་རྒྱས་ཞེས་བགྱི་བ་ལགས་སོ། །ལྷ་རིགས་ཅན་གྱིས་
སྨྲས་པ། གང་གི་ཚེ་ཁྱེད་ཅག་ཡུལ་དུ་འདོད་པ་དེའི་ཚེ་ཁོ་མོ་ལ་སྟོན་ཅིག །དེ་རྣམས་ཀྱིས་སྨྲས་པ། ལྷ་མོ་བཀའ་བཞིན་འཚལ།

Karma Leksheyling Shedra Collection. Digitization by eGangotri. Funding by MIDF

སྒྲུབ་པར་བགྱིའོ། །ཇི་ཙམ་ན་དེ་དག་ཡུལ་དུ་འདོང་བའི་དུས་ལ་བབ་ནས་དེ་དག་གིས་ལྷ་ཧེ་གི་ཙན་ལ་སྒྲུབ་པ་དང་། དེས་
བཅོམ་ལྡན་འདས་ལ་ཡི་གེ་གསོལ་བ། ལྷ་དང་ལྷ་མིན་མི་ཡིས་ཕྱག་བགྱིས་པ། །སྐྱེ་དང་སྡུག་དང་བསྐྱེད་ལས་རེས་གྱུར་ཞིང་། །
གཙོ་བོ་གྲགས་པ་རྒྱ་ཆེན་རབ་གྲགས་པ། །དྲང་སྲོང་བདུད་རྩིའི་ཆ་ལས་ཐུགས་རྗེས་གནོད། །ཞེས་གསོལ་ཏོ། །དེ་ནས་ཡི་གེ་དེ་
ཚོང་པ་དེ་དག་གིས་ཁྱེར་ནས་རིམ་གྱིས་མཉན་ཡོད་དུ་ཕྱིན་པ་དང་། ལམ་གྱིས་དུ་བ་པ་དལ་སོས་ནས་བཅོམ་ལྡན་འདས་གདན་
བ་དེར་སོང་སྟེ་ཕྱིན་པ་དང་། བཅོམ་ལྡན་འདས་ཀྱི་ཞབས་གཉིས་ལ་མགོ་བོས་ཕྱག་འཚལ་ཏེ་ཕྱོགས་གཅིག་ཏུ་འདུག་གོ །

ཏ། བརྒྱ་གོ་བཞི

༄༅། །ཕྱོགས་གཅིག་ཏུ་འདུག་ནས་མཉན་ཡོད་ཀྱི་ཚོང་པ་རྣམས་ཀྱིས་བཅོམ་ལྡན་འདས་ལ་འདི་སྐད་ཅེས་གསོལ་ཏོ། །
བཙུན་པ་སེང་ག་ལའི་གླིང་ན་སེང་ག་ལའི་རྒྱལ་པོའི་བུ་མོ་དེས་མཆིད་ཡི་གེ་གསོལ་བ་འདི་ལགས་སོ། །བཅོམ་ལྡན་འདས་ཀྱིས་
མུ་ཏིག་ཅན་གྱི་འདུལ་བའི་དུས་མཁྱེན་ནས་ཉིད་ཀྱིས་བླངས་ཏེ་བཀླགས་སོ། །བཀླགས་ནས་བཀའ་འསྩལ་པ། གང་གི་ཚེ་ཁྱེད་ཅག་
སླར་འདོང་བར་གྱུར་པ་དེའི་ཚེ་ངའི་སྣན་དུ་གསོལ་ཅིག །བཙུན་པ་བཀའ་བཞིན་འཚལ་ཞེས་ཚོང་པ་རྣམས་ཀྱིས་བཅོམ་ལྡན་
འདས་ཀྱི་ཞབས་གཉིས་ལ་མགོ་བོས་ཕྱག་བྱས་ཏེ་དོང་ངོ་། །དེ་ནས་ཚོང་བསྐྱུར་ཏེ་བསྐྱུར་བའི་ཚོང་ཟོགས་ནས་བཅོམ་ལྡན་འདས་

Karma Leksheyling Shedra Collection. Digitization by eGangotri. Funding by MIDF

Karma Leksheyling Shedra Collection. Digitization by eGangotri. Funding by MIDF

ཀྱི་སྤྱན་སྔར་སོང་སྟེ་གསོལ་བ། བཅོམ་ལྡན་འདས་བདག་ཅག་མཆིན་བདག་ཅག་གིས་ལྷུ་ཧྲིག་ཅན་ལ་ཇི་སྐད་བགྱི་བ་བཀའ་སྩལ་
པར་གསོལ། བཅོམ་ལྡན་འདས་ཀྱིས་བཀའ་སྩལ་བ། ཤིན་ཏུ་ལེགས་པར་བྱི་དོར་བྱས་པའི་རས་དང་རི་མོ་མཁན་དག་ཁྱེར་
ཤིག །དེ་རྣམས་ཀྱིས་རས་དང་རི་མོ་མཁན་དག་བཀུག་ནས་ཕུལ་བ་དང་། བཅོམ་ལྡན་འདས་ཀྱིས་བཀའ་སྩལ་པ། རས་ལ་དེ་
བཞིན་གཤེགས་པའི་སྐུའི་གཟུགས་བརྙན་བྲིས་ཤིག །རི་མོ་མཁན་རྣམས་ཀྱིས་སངས་རྒྱས་ཀྱི་སྐུའི་གཟུགས་བརྙན་བྲི་བར་
བརྩམས་པ་ལས་དེ་བཞིན་གཤེགས་པ་ནི་བསོད་ནམས་བརྒྱ་ཕྲག་དུ་མས་བསྒྲུབས་པ་ཡིན་པས་རི་མོ་མཁན་རྣམས་ཀྱིས་བཅོམ་

Karma Leksheyling Shedra Collection. Digitization by eGangotri. Funding by MIDF

༄༅། །ཕྱིན་འདས་ཀྱི་སྐུའི་གཟུགས་བརྙན་བྲི་བར་མ་ནུས་ནས། བཅོམ་ལྡན་འདས་ཀྱིས་བཀའ་སྩལ་པ། རབ་སྟོན་ཅིག་དང་འོད་གཏང་ངོ༌། །དེ་རྣམས་ཀྱིས་རབ་བསྟན་པ་དང་བཅོམ་ལྡན་འདས་ཀྱིས་འོད་བཏང་བ་ལ་རི་མོ་མཁན་རྣམས་ཀྱིས་ཚོན་རྩི་སྣ་ཚོགས་ཀྱིས་བྲིས་པར་བྱས་སོ། །དེ་ནས་བཅོམ་ལྡན་འདས་ཀྱིས་སྐུའི་གཟུགས་བརྙན་གྱི་འོག་ཏུ་གསུམ་ལ་སྐྱབས་སུ་འགྲོ་བ་དང་། བསླབ་པའི་གཞི་ལྔ་རྣམས་དང་། རྟེན་ཅིང་འབྲེལ་བར་འབྱུང་བའི་ཡན་ལག་བཅུ་གཉིས་པོ་ལུགས་དང་མཐུན་པ་དང་། ལུགས་དང་མི་མཐུན་པ་དང་། འཕགས་པའི་ལམ་ཡན་ལག་བརྒྱད་པ་བྲིས་སོ། །གོང་དུ་ནི་ཚིགས་སུ་བཅད་པ་གཉིས་པོ། བརྩམ་པར

Karma Leksheyling Shedra Collection. Digitization by eGangotri. Funding by MIDF

བྱ་ཞིང་འབྱུང་བར་བྱ། །སངས་རྒྱས་བསྟན་ལ་འཇུག་པར་བྱ། །འདམ་བུའི་ཁྱིམ་ལ་གླང་ཆེན་བཞིན། །འཆི་བདག་སྡེ་ནི་གཞོམ་
པར་བྱ། །གང་ཞིག་རབ་ཏུ་བག་ཡོད་པས། །ཆོས་འདུལ་འདི་ལ་སྤྱོད་འགྱུར་བ། །སྐྱེ་བའི་འཁོར་བ་རབ་སྤངས་ནས། །
སྡུག་བསྔལ་ཐ་མར་བྱེད་པར་འགྱུར། །ཞེས་བྲིས་ནས་སེང་ག་ལའི་རྒྱལ་པོ་ལ་བཀའ་ཡིག་སྦྲིང་བ། རས་ལ་རི་མོར་བྲིས་པ་དེས་མུ་
ཏིག་ཅན་ལ་སྐྱེས་སུ་བསྐུར་བ་ཡིན་གྱིས། ཁྱོད་ཀྱིས་དེ་ལས་ཕྱོགས་ཡངས་ཤིང་རྒྱ་ཆེ་བར་སེང་ག་ལའི་གླིང་ན་གནས་པའི་སྐྱེ་བོའི་
ཚོགས་བསྡུས་ལ། བཀུར་སྟི་ཆེན་པོས་རས་འདི་ཁྲོམ་ཤིག །ཚོང་པ་དེ་རྣམས་ལ་བཀའ་སྩལ་པ། གལ་ཏེ་མུ་ཏིག་ཅན་འདི་ཙི

༄༅། །ཡིན་ཞེས་འདྲི་ན། འདི་ནི་བཅོམ་ལྡན་འདས་དེའི་སྐུའི་གཟུགས་བརྙན་ཡིན་ནོ་ཞེས་བརྗོད་པར་བྱའོ། །གལ་ཏེ་འོག་
མ་འདི་ཅི་ཡིན་ཞེས་འདྲི་ན་དེ་དག་ནི་གསུམ་ལ་སྐྱབས་སུ་འགྲོ་བ་དང་། བསླབ་པའི་གཞི་ལྔ་རྣམས་དང་། ལུགས་དང་མཐུན་པ་
དང་ལུགས་དང་མི་མཐུན་པའི་རྟེན་ཅིང་འབྲེལ་པར་འབྱུང་བར་འགྲོ་བར་འཇུག་པ་དང་ལྡོག་པའོ། །འདི་ནི་བདུད་རྩི་རྟོགས་པའི་
འཕགས་པའི་ལམ་ཡན་ལག་བརྒྱད་པ་ཡིན་ནོ་ཞེས་བརྗོད་པར་བྱའོ། །གལ་ཏེ་གོང་མ་འདི་ཅི་ཡིན་ཞེས་འདྲི་ན་སྒྲོ་བར་བྱ་བ་ཡིན་
ཏེ། གང་ཞིག་སྐྱབས་སུ་འགྲོ་བ་དང་བསླབ་པའི་གཞི་རྣམས་བླངས་ཏེ། ལུགས་དང་མཐུན་པ་དང་ལུགས་དང་མི་མཐུན་པའི་རྟེན་

Karma Leksheyling Shedra Collection. Digitization by eGangotri. Funding by MIDF

འདུལ། འདུལ་བ་ཁྲི། ཁ

ཅིང་འབྲེལ་བར་འབྱུང་བ་འདི་ལ་རྟོག་ཅིང་བརྩོན་འགྲུས་རྩོམ་པ་དེ་བདུད་རྩི་རྟོགས་པའི་འཕགས་པའི་ལམ་ཐོབ་ནས་སྡུག་བསྔལ་ཐམས་ཅད་ལས་གྲོལ་བར་འགྱུར་བ་ཡིན་ནོ་ཞེས་བརྗོད་པར་བྱའོ། །བཙུན་པ་བཀའ་བཞིན་འཚལ་ཞེས་ཚོང་པ་དེ་རྣམས་ཀྱིས་བཅོམ་ལྡན་འདས་ལས་མཉན་ནས་བཅོམ་ལྡན་འདས་ཀྱི་སྤྱན་སྔ་ནས་སོང་ངོ་། །དེ་ནས་དགེ་མཚན་དང་། བཀྲ་ཤིས་དང་། བདེ་ལེགས་སུ་འགྱུར་བ་དག་བྱས་ཏེ། གྲོང་ཁྱེར་ནས་སེང་གཱ་ལའི་གླིང་དུ་སོང་སྟེ། རིམ་གྱིས་སེང་གཱ་ལའི་གླིང་དུ་ཕྱིན་ནས་ལམ་གྱིས་དབབ་པ་དལ་སོས་ཏེ། རྒྱལ་པོའི་དྲུང་དུ་སོང་ནས་ཁང་པ་གཉིས་ལ་གཏུགས་ཏེ་ཡི་གེ་ཕྲིན་ནོ། །རྒྱལ་པོས་ཡི་གེ་བཀླགས་ཏེ་

DHARMA 1392 YESHE DE

དུལ། ཁྲི་བོ། བདུན

༄༅། །བསྒུགས་ནས་གྲོང་ཁྱེར་དེ་རྗེ་བ་དང་། གསེག་མ་དང་། གྱོ་མོ་བསལ་ནས་ཙན་དན་གྱི་ཆུས་ཆག་ཆག་བཏབ། རྒྱལ་མཚན་དང་བ་དན་བསྒྲེང་། དར་གྱི་ཆུན་འཕྱང་མང་པོ་བཏགས། ཤིན་ཏུ་དྲི་ཞིམ་པོའི་པོག་པོར་ཉེ་བར་བཞག །མེ་ཏོག་སྣ་ཚོགས་བཀྲམ་སྟེ། སིང་ག་ལའི་གླིང་ན་གནས་པའི་སྐྱེ་བོའི་ཚོགས་བསོགས་ནས། དེ་ནས་བཀུར་སྟི་ཆེན་པོ་བྱས་ཏེ་གྲོང་ཁྱེར་གྱི་དབུས་སུ་རིན་པོ་ཆེ་སྣ་བཞི་ལས་བྱས་པའི་སེང་གེའི་ཁྲི་བ་ཤམས་ཏེ། རས་ཕྱེ་བ་དང་སྐྱེ་བོའི་ཚོགས་ཆེན་པོས་སངས་རྒྱས་ལ་ཕྱག་འཚལ་ལོ། །སངས་རྒྱས་ལ་ཕྱག་འཚལ་ལོ་ཞེས་གསང་བསྒྲོད་དེ་སྨྲས་སོ། །དེ་ནས་རྒྱལ་པོའི་བུ་མོ་མུ་ཏིག་ཅན་དང་པ་དྲག་པོས

གཏད་པའི་སྙིང་གིས་བསྒྲུ་ཟེར་ཞེས་བྱེད་ཅིང་མིག་མཆིམས་གང་བས་ཞབས་གཉིས་ལ་གཏུགས་ཏེ་ཚོང་པ་རྣམས་ལ་དྲིས་པ།
ཤེས་ལྡན་དག་འདི་ཅི་ཡིན། དེ་རྣམས་ཀྱིས་སྨྲ་བར་བརྩམས་པ། འདི་ནི་བཅོམ་ལྡན་འདས་དེའི་སྐུའི་གཟུགས་བརྙན་ལགས་སོ། །
འོག་མ་འདི་དག་ཅི་ཡིན། འདི་ནི་གསུམ་ལ་སྐྱབས་སུ་འགྲོ་བ་དང་བསླབ་པའི་གཞི་ལྔ་རྣམས་དང་། ལུགས་དང་མཐུན་པ་དང་
ལུགས་དང་མི་མཐུན་པའི་རྟེན་ཅིང་འབྲེལ་བར་འབྱུང་བ་འགྲོ་བར་འཇུག་པ་དང་ལྡོག་པའོ། །འདི་ནི་བདུད་ཀྱི་རྟོགས་པའི
འཕགས་པའི་ལམ་ཡན་ལག་བརྒྱད་པ་ལགས་སོ། །གོང་མ་འདི་ཅི་ཡིན། སྒྲོ་བར་བགྲི་བ་ལགས་ཏེ། གང་ཞིག་སྐྱབས་སུ་སོང་

དུག་འཁྲོ་འཁྲུད

༄༅། །ནས་བསྐལ་པའི་གཞི་རྣམས་བླངས་ཏེ་ལུགས་དང་མཐུན་པ་དང་ལུགས་དང་མི་མཐུན་པའི་རྟེན་ཅིང་འབྲེལ་བར་
འབྱུང་བ་ཡན་ལག་བཅུ་གཉིས་པ་འདི་ལ་རྟོག་ཅིང་བརྩོན་འགྲུས་རྩོམ་པ་དེ་བདུད་ཀྱི་རྟོགས་པའི་ལམ་ཐོབ་ནས་སྡུག་བསྔལ་
ཐམས་ཅད་ལས་གྲོལ་བར་འགྱུར་བ་ལགས་སོ། །དེ་ནས་ཀླུ་ཧིག་ཅན་གྱིས་རྟེན་ཅིང་འབྲེལ་བར་འབྱུང་བ་ཡན་ལག་བཅུ་གཉིས་
པ་ལུགས་དང་མཐུན་པ་དང་ལུགས་དང་མི་མཐུན་པ་བསམ་པར་བཙམས་ཏེ། ཇི་སྲིད་ཡན་གསུམ་དུ་མ་བཟླས་པ་དེའི་བར་དུ་
དེས་འཇིག་ཚོགས་ལ་ལྟ་བའི་རི་འི་རྩེ་མོ་ཉི་ཤུ་མཐོ་བ་ཡེ་ཤེས་ཀྱི་རྡོ་རྗེས་བཅོམ་ནས་རྒྱུན་དུ་ཞུགས་པའི་འབྲས་བུ་མངོན་སུམ་དུ་

Karma Leksheyling Shedra Collection. Digitization by eGangotri. Funding by MIDF

བྲིས་ཏེ། ངེས་བདེན་པ་མཐོང་ནས་ཚིགས་སུ་བཅད་པས་སྨྲས་པ། རིང་ན་བཞུགས་པའི་སངས་རྒྱས་ཀྱིས། །ཤེས་རབ་མིག་ནི་
རྣམ་སྦྱངས་པས། །གང་ལ་འདི་འདྲའི་གསོས་མངའ་བ། །སྨན་མཁས་དེ་ལ་ཕྱག་འཚལ་ལོ། །རིང་ན་བཞུགས་པའི་སངས་རྒྱས
ཀྱིས། །ལྟ་བའི་རི་བོ་དྲངས་ཕྱུང་སྟེ། །ལྟ་བའི་ཟུང་རྫུ་སེལ་མཛད་པ། །སྨན་མཁས་དེ་ལ་ཕྱག་འཚལ་ལོ། །ཞེས་ཚིགས་སུ་བཅད
པས་སྨྲས་ནས་ཚོང་པ་རྣམས་ལ་འདི་སྐད་ཅེས་སྨྲས་སོ། །ཤེས་ལྡན་དག་ཁྱེད་ཅག་ནམ་འདོང་བ་དེའི་ཚོ་ཁོ་མོ་ལ་སྔོན་ཅིག །དེ་ནས
ཚོང་པ་རྣམས་ཀྱིས་ཐོང་རྣམས་བསྒྱུར་ཏེ་བསྒྱུར་བའི་ཐོང་རྣམས་ཁྱེར་ནས་ལྷུ་ཏིག་ཅན་གྱི་དྲུང་དུ་སོང་སྟེ། ལྷ་མོ་བདག་ཅག་མཆིན

༄༅། །བདག་ཅག་གིས་ཅི་ཞིག་བགྱི་བར་བཀའ་སྩལ་བར་གསོལ། །དེས་སྨྲས་པ། བོ་མོའི་ཚིག་གིས་བཅོམ་ལྡན་འདས་ཀྱི་ཞབས་གཉིས་ལ་མགོ་བོས་ཕྱག་འཚལ་ལ་གནོད་པ་ཆུང་ངམ། ཉམ་ང་བ་ཅུང་ངམ། འཚེའམ། བསྐྱོད་པ་ཡང་ངམ། སྟོབས་དང་བདེ་བ་དང་། སྐྱ་ཉམས་དང་ལྡན་ནམ་རེག་པར་གནས་སམ་ཞེས་ཞུས་ལ་འདི་སྐད་ཅེས། བཙུན་པ་དགེ་བའི་བཤེས་གཉེན་གྱིས་བགྱི་བ་གང་ལགས་པ་དེ་བཅོམ་ལྡན་འདས་ཀྱིས་མཛད་དེ། བདག་གིས་དགེ་བའི་བཤེས་གཉེན་བཅོམ་ལྡན་འདས་ལ་བརྟེན་ནས་སེམས་ཅན་དམྱལ་བ་དང་། དུད་འགྲོ་དང་། ཡི་དྭགས་རྣམས་ལས་ནི་རྐང་པ་ཕྱུང་། ལྷ་དང་མི་རྣམས་སུ་ནི་བཞག །

YESHE DE 1397 DHARMA

འདུལ། འདུལ་བ་ཁྲི། བ

འཁོར་བ་ལས་ནི་རྒྱང་བསྲིངས། །ཁྲག་དང་མཆི་མའི་རྒྱ་མཚོ་ནི་བསྐམས། །རུས་པའི་རི་བོ་ལས་ནི་བསྒྲལ། །ངན་སོང་གི་སྒོ་ནི་བསྐྱུམ། །མཐོ་རིས་ཐར་པའི་སྒོ་ནི་ཕྱེ། །ཐོག་མ་མ་མཆིས་པའི་དུས་ནས་བསགས་པའི་འཇིག་ཚོགས་ལ་ལྟ་བའི་རིའི་རྩེ་མོ་ཉི་ཤུ་མཐོ་བ་ཡེ་ཤེས་ཀྱི་རྡོ་རྗེས་བཅོམ་ནས་རྒྱུན་དུ་ཞུགས་པའི་འབྲས་བུ་མངོན་སུམ་དུ་བགྲིས་ཏེ། །བཙུན་པ་བདག་ནི་འཕགས་སོ། །མངོན་པར་འཕགས་སོ། །བདག་བཅོམ་ལྡན་འདས་དང་ཆོས་དང་དགེ་སློང་གི་དགེ་འདུན་ལ་སྐྱབས་སུ་མཆི་ཡིས། །དགེ་བསྙེན་དུ་གཟུང་དུ་གསོལ། །དེང་སླན་ཆད་ཇི་སྲིད་འཚོ་བའི་བར་དུ་སྲོག་དང་ཡང་བཟློས་ཏེ་སྐྱབས་སུ་མཆི་བར་མངོན་པར་དང་ལགས་སོ། །

YESHE DE 1398 DHARMA

༄༅། །ཞེས་གསོལ་ལོ། །མུ་ཏིག་བྲི་གསུམ་པོ་འདི་ཕྱིར་ལ་ཚ་གཅིག་ནི་སངས་རྒྱས་ལ། ཚ་གཅིག་ནི་ཆོས་ལ། ཚ་གཅིག་ནི་
དགེ་འདུན་ལ་ཕུལ་ཅིག །དེ་ནས་ཚོང་པ་དེ་རྣམས་ཀྱིས་ཟློང་དང་སྐྱེས་བསྐུར་བ་ཡང་ཕྱིར་ཏེ་དོང་ནས་རིམ་གྱིས་མཉན་ཡོད་དུ་ཕྱིན་
པ་དང་། ལམ་གྱིས་དུབ་པ་ངལ་སོས་ནས་བཅོམ་ལྡན་འདས་གང་ན་བ་དེར་སོང་སྟེ་ཞབས་གཉིས་ལ་གཏུགས་ནས་ཇི་སྐད་སྤྲིང་
བ་བཞིན་བཅོམ་ལྡན་འདས་ལ་གསོལ་ནས་འདི་སྐད་ཅེས་ཀྱང་གསོལ་ཏོ། །བཙུན་པ་སྐྱེས་སུ་ཕུལ་བའི་མུ་ཏིག་བྲི་གསུམ་པོ་འདི་
ལགས་ཏེ། མུ་ཏིག་ཚ་གཅིག་ནི་སངས་རྒྱས་ལ། ཚ་གཅིག་ནི་ཆོས་ལ། ཚ་གཅིག་ནི་དགེ་འདུན་ལ་ཕུལ་ལགས་སོ། །ཚོང་དང་ལྡན

པ་ཀུན་དགའ་བོས་བཅོམ་ལྡན་འདས་ལ་ཞུས་པ། བཙུན་པ་སྐྱེས་འདི་གང་ནས་མཆིས། བཅོམ་ལྡན་འདས་ཀྱིས་བཀའ་སྩལ་པ།
ཀུན་དགའ་བོ་ཁྱོད་ཀྱིས་ཤཱཀྱ་སེང་ཆེན་གྱི་མདག་གཞུག་མ་བསྐྱེད་མཞིས་བྱ་བ་ངལ་ས་ཚོས་མཉན་ནས་སོང་བ་ལས། ལམ་ཀར་
བ་དྲུས་མས་བསད་པ་མཐོང་ངམ། བཙུན་པ་མཐོང་ལགས་སོ། །དེས་ངལ་སེམས་དང་བ་བསྐྱེད་དེ་ཤི་བས་སིང་ག་ལའི་རྒྱལ་
པོའི་བུ་མོ་མུ་ཏིག་ཅན་ཞེས་བྱ་བར་གྱུར་ཏེ། བདེན་པ་མཐོང་ནས་དེས་སྐྱེས་བསྐུར་བ་འདི་ཡིན་ནོ། །འདི་ལས་སངས་རྒྱས་ཀྱི་སྐལ་
བ་གང་ཡིན་པ་དེས་རྡི་གཙང་ཁང་གི་ཞལ་ཞལ་བྱོས་ཤིག །ཆོས་ཀྱི་གང་ཡིན་པ་དེ་ནི་ཆོས་འཛིན་པའི་གང་ཟག་རྣམས་ལའོ། །

Karma Leksheyling Shedra Collection. Digitization by eGangotri. Funding by MIDF

༄༅། །དགེ་འདུན་གྱི་གང་ཡིན་པ་དེ་ནི་དགེ་འདུན་གྱིས་མཉམ་པར་བགོས་ཤིག །དགེ་སློང་རྣམས་ཐེ་ཚོམ་སྐྱེས་ནས་ཐེ་ཚོམ་
ཐམས་ཅད་གཅོད་པ་སངས་རྒྱས་བཅོམ་ལྡན་འདས་ལ་ཞུས་པ། བཙུན་པ་མུ་ཏིག་ཅན་གྱིས་ལས་ཅི་ཞིག་བགྱིས་ན་དེས་ན་བྲན་
མོར་གྱུར་ལགས། ལས་ཅི་ཞིག་བགྱིས་ན་དེས་རྒྱལ་པོ་ཕྱུག་པོའི་རིགས་སུ་སྐྱེས་ཤིང་བདེན་པ་མཐོང་བར་བགྱིས་ལགས།
བཅོམ་ལྡན་འདས་ཀྱིས་བཀའ་སྩལ་པ། དགེ་སློང་དག་མུ་ཏིག་ཅན་འདི་ཉིད་ཀྱིས་ལས་ཚོགས་ཉེད་པ། ཀྱེན་ཡོངས་སུ་བསྒྱུར་བ།
འོད་པ་བཞིན་དུ་ཉེ་བར་གནས་པ་གདོན་མི་ཟ་བར་འབྱུང་བར་འགྱུར་བའི་ལས་དག་བྱས་ཤིང་བསགས་པས་མུ་ཏིག་ཅན་འདི་ཉིད་

Karma Leksheyling Shedra Collection. Digitization by eGangotri. Funding by MIDF

ཀྱིས་ལས་བྱས་ཤིང་བསགས་པ་དག་གཞན་སུ་ཞིག་གིས་སོ་སོར་མྱོང་བར་འགྱུར། དགེ་སློང་དག་ལས་བྱས་ཤིང་བསགས་པ་
དག་ནི་ཕྱི་རོལ་གྱི་སའི་ཁམས་ལ་རྣམ་པར་སྨིན་པར་མི་འགྱུར། ཆུའི་ཁམས་ལ་མི་འགྱུར། མེའི་ཁམས་ལ་མི་འགྱུར། རླུང་གི་
ཁམས་ལ་མི་འགྱུར་གྱི། འདི་ལྟར་ལས་དགེ་བ་དང་མི་དགེ་བ་དག་བྱས་ཤིང་བསགས་པ་དག་ནི་ཟིན་པའི་ཕུང་པོ་དང་། ཁམས་
དང་། སྐྱེ་མཆེད་རྣམས་ལ་རྣམ་པར་སྨིན་པར་འགྱུར་ཏེ། ལས་རྣམས་བསྐལ་པ་བརྒྱར་ཡང་ནི། །ཆུད་མི་ཟ་བའང་ཚོགས་དང་
དུས། །རྐྱེན་ནི་ལུས་ཅན་རྣམས་ལ་ནི། །འབྲས་བུ་དག་ཏུ་འགྱུར་བ་ཉིད། །དགེ་སློང་དག་སྔོན་བྱུང་བ་བསྐལ་བ་བཟང་པོའི་

༄༅། །ཉིད་ལ་སྐྱེ་དགའི་ཚེ་ལོ་ཉི་ཁྲི་ཐུབ་པ་ན་འཇིག་རྟེན་དུ་སྟོན་པ་རིག་པ་དང་ཞབས་སུ་ལྡན་པ། བདེ་བར་གཤེགས་པ།
འཇིག་རྟེན་མཁྱེན་པ། སྐྱེས་བུ་འདུལ་བའི་ཁ་ལོ་སྒྱུར་བ། བླ་ན་མེད་པ་ལྷ་དང་མི་རྣམས་ཀྱི་སྟོན་པ། སངས་རྒྱས་བཅོམ་ལྡན་འདས
འོད་སྲུང་ཞེས་བྱ་བ་འཇིག་རྟེན་དུ་བྱུང་ནས། དེས་སངས་རྒྱས་ཀྱི་མཛད་པ་མཐའ་དག་མཛད་ནས་བུད་ཤིང་ཟད་པའི་མེ་བཞིན་དུ་ལྷ་
ར་ཉ་སོར་ཕུང་པོ་ལྷག་མ་མེད་པའི་མྱ་ངན་ལས་འདས་པའི་དབྱིངས་སུ་ཡོངས་སུ་མྱ་ངན་ལས་འདས་པ་དང་། རྒྱལ་པོ་ཀྲི་ཀྲི་ཀྱིས་དེའི་
སྐུ་དྲི་ཞིམ་པོའི་ཤིང་ཐམས་ཅད་ཀྱིས་སྤུངས་ཏེ། སྤུངས་ནས་བཀུར་སྟི་ཆེན་པོས་བསྲེགས་ཏེ་མེ་དེ་ཚོམས་བསད་ནས་སྐུ་གདུང་དེ་

འདུལ་བ། ཁ་ གཉིས

DHARMA 1403 YESHE DE

ཉམས་གསེར་གྱི་བུམ་པར་བླུགས་ཏེ། ཡམ་པོ་ཆེའི་བཞི་མདོར་རིན་པོ་ཆེ་སྣ་བཞི་ལས་བྱུང་བའི་མཆོད་རྟེན་ཁོར་ཁོར་ཡུག་ཏུ་
དཔག་ཚད་གཅིག་ཡོད་ལ། འཕང་དུ་དཔག་ཚད་ཕྱེད་པ་ཞིག་བརྩིགས་ནས་དུས་མཆོད་ཆེན་པོ་བཙུགས་སོ། །ལྷ་རྣམས་ཀྱི་ན་
ཚོང་དཔོན་ཕྱུག་པ་ནོར་མང་བ། ལོངས་སྤྱོད་ཆེ་བ། ཡོངས་སུ་གཟུང་བ་ཡངས་ཤིང་རྒྱ་ཆེ་བ། ཉམ་ཐོས་ཀྱི་བུའི་ནོར་དང་ལྡན་པ།
ཉམ་ཐོས་ཀྱི་བུ་ལ་ནོར་གྱིས་འགྲན་པ་ཞིག་ཡོད་པ་དེས། རིགས་མཉམ་པ་ལས་ཆུང་མ་བླངས་ཏེ། དེ་དེ་དང་ལྷན་ཅིག་རྩེ་བར་བྱེད།
དགའ་བར་བྱེད། དགའ་མགུར་སྤྱོད་པར་བྱེད་དེ། དེ་རྩེ་བར་བྱེད། དགའ་བར་བྱེད། དགའ་མགུར་སྤྱོད་པར་བྱེད་ཀྱང་དེ་ལ་བུ

Karma Leksheyling Shedra Collection. Digitization by eGangotri. Funding by MIDF

འདུལ་བ།

༄༅། །ཕོ་ཡང་མེད་བུ་མོ་ཡང་མེད་ནས། དེ་ལག་པ་འཁྲམ་པ་ལ་གཏད་ནས་བདག་གི་ཁྱིམ་དུ་ནོར་ཕལ་པོ་ཆེ་བསགས་
ཀྱང་བདག་ལ་བུ་ཕོ་ཡང་མེད་བུ་མོ་ཡང་མེད་པས་བདག་ཤི་ནས་བདོག་པ་ཐམས་ཅད་བུ་མེད་ནོར་ཞེས་བྱས་ཏེ་རྒྱལ་པོས་དབང་
བྱས་པར་འགྱུར་རོ་སྙམ་ནས་སེམས་ཁོང་དུ་ཆུད་ཅིང་འདུག་པ་དེ་ལ་དགེ་སློང་དང་བྲམ་ཟེ་དང་། གྲོགས་པོ་དང་མཛའ་བ་ཤེས་
དང་། ཉེ་དུ་དང་། ལྷས་མཁན་རྣམས་ཀྱིས་བསླུས་པ། ལྷ་མཆིས་པར་བྱོས་ཤིག་དང་ཁྱོད་ལ་བུ་ཡོད་པར་འགྱུར་རོ། །དེ་བུ་མེད་དེ་བུ་
མངོན་པར་འདོད་པས་ཞི་བ་དང་། ཆུ་ལྷ་དང་། ལུས་ངན་དང་། བརྒྱ་བྱིན་དང་། ཚངས་པ་ལ་སོགས་པ་གཞན་ཡང་ལྷ་ཁྱད་པར

DHARMA 1405 YESHE DE

ཙན་རྣམས་ལ་གསོལ་བ་འདེབས་པ་འདི་ལྟ་སྟེ། ཀུན་དགའ་ར་བའི་ལྷ་དང་། ནགས་ཚལ་གྱི་ལྷ་དང་། བཞི་མདོའི་ལྷ་དང་།
སུམ་མདོའི་ལྷ་དང་། གཏོར་མ་ལེན་པའི་ལྷ་དང་། ལྷན་ཅིག་སྐྱེས་པའི་ལྷ་དང་། ཆོས་མཐུན་པ་བ་དང་། རྟག་ཏུ་རྗེས་སུ་འབྲང་བའི
ལྷ་ལ་ཡང་གསོལ་བ་འདེབས་སོ། །འདི་ལྟར་གསོལ་བ་འདེབས་པའི་རྒྱུས་བུ་ཕོ་དང་བུ་མོ་སྐྱེ་བར་འགྱུར་རོ་ཞེས་འཇིག་རྟེན་ན་དེ
སྐད་དུ་གྲགས་པ་ཡོད་དེ། དེ་ཡང་དེ་ལྟ་མ་ཡིན་ཏེ། གལ་ཏེ་དེ་ལྟར་འགྱུར་ན་ནི་རེ་རེ་ཡང་དཔེར་ན་འཁོར་ལོས་སྒྱུར་བའི་རྒྱལ་པོ
བཞིན་དུ་བུ་སྟོང་ཡོད་པར་འགྱུར་རོ། །འོན་ཀྱང་གནས་གསུམ་མངོན་དུ་གྱུར་པ་ལས་བུ་ཕོ་དང་བུ་མོ་སྐྱེ་བར་འགྱུར་ཏེ། གནས

༄༅། །གསུམ་གང་ཞེ་ན་ཕ་དང་མ་གཉིས་ཆགས་པར་གྱུར་ཅིང་ལྡན་ཅིག་འདུས་པ་དང་། མ་མངལ་རུང་བར་གྱུར་ཅིང་ཟླ་
མཚན་དང་ལྡན་པ་དང་། དྲི་ཟ་ཉེ་བར་གནས་པར་གྱུར་པ་སྟེ། གནས་དེ་གསུམ་མངོན་དུ་གྱུར་པ་ལས་བུ་ཕོ་དང་བུ་མོ་སྐྱེ་བར་
འགྱུར་བ་ཡིན་ན་དེས་བུ་ཡོད་པའི་ལས་མ་བྱས་པས་དེས་ན་དེ་ལ་བུ་ཕོ་དང་བུ་མོ་མེད་དོ། །ཇི་ཙམ་ན་དེ་ནད་ཀྱིས་ཐེབས་ནས་དེ་རྩ་
བ་དང་། སྡོང་བུ་དང་། ལོ་མ་དང་། མེ་ཏོག་དང་། འབྲས་བུའི་སྨན་རྣམས་ཀྱིས་བསྟེན་བཀུར་བྱས་ཀྱང་དེའི་ནད་ཞི་བར་མ་གྱུར་
ཏོ། །དེ་ནས་དེའི་ཆུང་མས་བསམས་པ། བདག་གི་ཁྱིམ་ན་ནོར་ཕལ་མོ་ཆེ་བསགས་པ་ནི་བདག་ལ་བུ་ཕོ་ཡང་མེད་བུ་མོ་ཡང་

མེད་ལ། བདག་གི་ཁྱིམ་ཐབ་འདི་ནི་འཚེ་བར་འགྱུར་གྱིས། ང་ནི་གལ་ཏེ་འཇིག་རྟེན་ཕ་རོལ་གྱི་ལམ་རྒྱུགས་མ་བླངས་ན་ནོར་ཟས
འདི་ཐམས་ཅད་བདག་ལ་བུ་མེད་དོ་ཞེས་བྱས་ནས་རྒྱལ་པོས་དབང་བྱས་པར་འགྱུར་རོ་སྙམ་ནས། དེའི་སྨུ་ཏིག་གི་དོ་ཤལ་བརྒྱ
སྐྱོང་རི་བ་མགུལ་ན་ཐོགས་པ་དེས་ཡང་དག་པར་རྫོགས་པའི་སངས་རྒྱས་འོད་སྲུང་གི་མཆོད་རྟེན་དེ་ལ་དྲི་དང་བྱུག་པས་བྱུགས
ནས་མཆོད་པ་བྱས་ཏེ་བཏགས་ནས་དང་པ་དྲག་པོས་དུང་དུ་གཏུགས་ཏེ་སྨོན་ལམ་བཏབ་པ། སྦྱིན་པའི་ཆོས་ཡོངས་སུ་བཏང་བ
དང་སེམས་བསྐྱེད་པའི་དགེ་བའི་རྩ་བ་འདིས་བདག་ཕྱུག་པོའི་རིགས་སུ་སྐྱེས་ཤིང་ཡོན་ཏན་འདི་ལྟ་བུ་ཡང་ཐོབ་ཅིང་སྟོན་པ་འདི་ལྟ

བདུན་བརྒྱ

༄༅། །བུ་མཉེས་པར་བྱེད་ཀྱི། མི་མཉེས་པར་མ་གྱུར་ཅིག་ཅེས་བྱས་སོ། །དགེ་སློང་དག་ཇི་སྙམ་དུ་སེམས། དེའི་ཚེ་དེའི་
དུས་ཀྱི་ཚོང་དཔོན་གྱི་ཆུང་མ་གང་ཡིན་པ་དེ་ནི་མུ་ཏེག་ཅན་འདི་ཉིད་ཡིན་ཏེ། འདིས་ཡང་དག་པར་རྫོགས་པའི་སངས་རྒྱས་འོད་
སྲུང་གི་མཆོད་རྟེན་ལ་བྱ་བ་བྱས་ནས། སྨོན་ལམ་བཏབ་པ་གང་ཡིན་པ་དེའི་ལས་ཀྱི་རྣམ་པར་སྨིན་པས་ཕྱུག་པོའི་རིགས་སུ་སྐྱེས་
ཤིང་བཙས་པ་ན་མུ་ཏེག་གི་ཆར་བབ་བོ། །དེའི་བསྟན་པ་ལ་ཡང་དད་པ་བསྐྱེད་པས་འཇིག་ཚོགས་ལ་ལྟ་བའི་རིའི་རྩེ་མོ་ཉི་ཤུ་
མཐོ་བ་ཡེ་ཤེས་ཀྱི་རྡོ་རྗེས་བཅོམ་ནས་རྒྱུན་དུ་ཞུགས་པའི་འབྲས་བུ་མངོན་སུམ་དུ་བྱས་སོ། །གཞན་ཡང་ཚོང་དཔོན་ནོར་མང་དུ་

DHARMA 1409 YESHE DE

Karma Leksheyling Shedra Collection. Digitization by eGangotri. Funding by MIDF

བསགས་པ་དེའི་ཚུད་མར་གྱུར་བ་ན་དེ་ན་འདིས་དབང་ཕྱུག་གི་གྲགས་པས་རྒྱགས་ནས་སྤྱོད་ཡུལ་ན་གནས་པའི་འཇིག་རྟེན་
ཐམས་ཅད་ལ་ཚིག་ཏུ་བྲན་མོའི་བུ་ཞེས་སྨྲས་པས། དེའི་ལས་ཀྱི་རྣམ་པར་སྨིན་པས་ཚེ་རབས་མང་པོར་བྲན་མོར་གྱུར་ཏོ། །དགེ་
སློང་དག་དེ་ལྟ་བས་ན་ལས་གཅིག་ཏུ་ནག་པ་རྣམས་ཀྱི་རྣམ་པར་སྨིན་པ་ནི་གཅིག་ཏུ་ནག་པ་ཡིན་ཞིང་། གཅིག་ཏུ་དཀར་བ་
རྣམས་ཀྱི་ནི་གཅིག་ཏུ་དཀར་ལ། འདྲེན་མ་རྣམས་ཀྱི་ནི་འདྲེན་མ་ཡིན་ནོ། །དེ་བས་ན་དགེ་སློང་དག་གཅིག་ཏུ་ནག་པའི་ལས་
རྣམས་དང་། འདྲེན་མ་རྣམས་ནི་སྤངས་ལ། གཅིག་ཏུ་དཀར་བའི་ལས་ཁོ་ན་ལ་བརྩོན་པར་བྱ་སྟེ། དགེ་སློང་དག་ཁྱེད་ཀྱིས་དེ་ལྟ་

Karma Leksheyling Shedra Collection. Digitization by eGangotri. Funding by MIDF

༄༅། །བྲུལ་བསླབ་པར་བྱའོ། །བཅོམ་ལྡན་འདས་ཀྱིས་ཆོས་ཀྱི་ཆ་གང་ཡིན་པ་དེ་ནི་ཆོས་སྨྲ་བའི་གང་ཟག་རྣམས་ཀྱི་ཡིན་ནོ་ཞེས་གསུངས་པ་དང་། དེ་ནས་མདོ་སྡེ་འཛིན་པ་རྣམས་ཀྱིས་སྨྲས་པ། ཁོ་བོ་ཅག་ནི་བཅོམ་ལྡན་འདས་ཀྱི་མདོ་སྡེ་མཐའ་དག་འཛིན་པས། ཁོ་བོ་ཅག་ཆོས་འཛིན་པ་ཡིན་པས་རྙེད་པ་འདི་ནི་ཁོ་བོ་ཅག་དབང་ངོ་། །འདུལ་བ་འཛིན་པ་རྣམས་ཀྱིས་སྨྲས་པ། ཁོ་བོ་ཅག་ནི་བཅོམ་ལྡན་འདས་ཀྱི་ནང་གི་མཛོད་སྲུང་ཞིང་ཁོ་བོ་ཅག་འདུལ་བ་མཐའ་དག་འཛིན་པས། ཁོ་བོ་ཅག་ཆོས་འཛིན་པ་ཡིན་པས་རྙེད་པ་འདི་ནི་ཁོ་བོ་ཅག་དབང་ངོ་། །མ་མོ་འཛིན་པ་རྣམས་ཀྱིས་སྨྲས་པ། ཁོ་བོ་ཅག་ནི་མདོ་སྡེ་དང་འདུལ་བའི་རང་གི

Karma Leksheyling Shedra Collection. Digitization by eGangotri. Funding by MIDF

མཚན་ཉིད་དང་སྡྲིའི་མཚན་ཉིད་འཛིན་པས། ཁོ་བོ་ཅག་ཆོས་འཛིན་པ་ཡིན་པས་རྙེད་པ་འདི་ནི་ཁོ་བོ་ཅག་དབང་ངོ་ཞེས་དེ་ན་
མདོ་སྡེ་འཛིན་པ་དང་། འདུལ་བ་འཛིན་པ་དང་། མ་མོ་འཛིན་པ་རྣམས་འཐབ་བ་པ་དང་། མཚང་འདྲུ་བ་དང་། འཐབ་མོ་དང་།
འཁྲིད་པ་སྦྱུང་བར་སྒྱུར་ཏོ། །དེ་ནས་བཅོམ་ལྡན་འདས་ཀྱིས་དགེ་སློང་རྣམས་ལ་བཀའ་སྩལ་པ། དགེ་སློང་དག་མ་འཐབ་ཤིག །
མཚང་མ་འདྲུ་ཞིག །འཐབ་མོ་མ་བྱེད་ཅིག །མ་འཁྲིད་ཅིག །དགེ་སློང་དག་བཞི་པོ་འདི་དག་ནི་རྩོད་པ་ཡིན་ཏེ། བཞི་གང་ཞེ་ན།
འཁྲིད་པའི་རྩོད་པ་དང་། གདམས་ངག་མེད་པའི་རྩོད་པ་དང་། ལྟུང་བའི་རྩོད་པ་དང་། བྱ་བའི་རྩོད་པའོ། །འཁྲིད་པའི་རྩོད་པ་

༄༅། །གང་ཞེ་ན། དགེ་འདུན་སྣ་ཚོགས་སུ་སྨྲ་བ། འགལ་བར་སྨྲ་བ། རིགས་མི་འཐོབ་པར་སྨྲ་བ། མི་མཐུན་པ་ཀུན་ཏུ་མི་དགའ་བ། རྩོད་གཅིག་ཏུ་མ་གྱུར་པ་གང་ཡིན་པ་དེ་ལས་བརྩེན་ཏེ་འཐབ་པ་དང་། མཚང་འདྲུ་བ་དང་། འཐབ་མོ་དང་། འགྱེད་པ་གང་ཡིན་པ་འདི་ནི་འགྱེད་པའི་རྩོད་པ་ཞེས་བྱའོ། །གདམས་ངག་མེད་པའི་རྩོད་པ་གང་ཞེ་ན། དགེ་འདུན་གྱི་གདམས་ངག་མི་ལེན་པ་དང་། གདམས་ངག་མི་སྒྲིན་པ་དང་། གདམས་ངག་གཞག་པ་གང་ཡིན་པ་དེ་ལས་བརྩེན་ནས་འཐབ་པ་དང་། མཚང་འདྲུ་བ་དང་། འཐབ་མོ་དང་། འགྱེད་པ་གང་ཡིན་པ་འདི་ནི་གདམས་ངག་མེད་པའི་རྩོད་པ་ཞེས་བྱའོ། །ལྟུང་བའི་རྩོད་པ་གང་ཞེ

ན།། ལྟུང་བཟློ་ནི་ལྟུང་བའི་ཕུང་པོ་ཟློ་ཞེས་བྱ་སྟེ། ཟློ་གང་ཞེ་ན། ཕས་ཕམ་པ་དང་། དགེ་འདུན་ལྷག་མ་དང་། ལྟུང་བྱེད་དང་།
སོ་སོར་བཤགས་པར་བྱ་བ་དང་། ཉེས་བྱས་གང་ཡིན་པ་དེ་ལས་བརྟེན་ནས་འཐབ་པ་དང་། མཚང་འདྲུ་བ་དང་། འཐབ་མོ་དང་།
འཁྲིད་པ་གང་ཡིན་པ་འདི་ནི་ལྟུང་བའི་རྩོད་པ་ཞེས་བྱའོ། །བྱ་བའི་རྩོད་པ་གང་ཞེ་ན། དགེ་འདུན་གྱི་བྱ་བ་གསོལ་བ་དང་།
གསོལ་བ་དང་གཉིས་དང་། གསོལ་བ་དང་བཞིའི་ལས་གང་ཡིན་པ་དེ་ལས་བརྟེན་ནས་འཐབ་པ་དང་། མཚང་འདྲུ་བ་དང་།
འཐབ་མོ་དང་། འཁྲིད་པ་གང་ཡིན་པ་འདི་ནི་བྱ་བའི་རྩོད་པ་ཞེས་བྱའོ། །དགེ་སློང་དགའའཁྲིད་པའི་རྩོད་པ་ནི་ཅི་ཞིག་གི་རྒྱུ་བ

Karma Leksheyling Shedra Collection. Digitization by eGangotri. Funding by MIDF

༄༅། །ཅན་ཡིན་ཞིང་འབྲེད་པའི་རྗོད་པའི་རྒྱ་བ་ནི་ཅི་ཡིན་ཞེ་ན། འབྲེད་པའི་རྒྱ་བདུག་དང་། འབྲེད་པར་བྱེད་པའི་གཞི་
བཅུ་བཞི་སྟེ། འབྲེད་པའི་རྒྱ་བདུག་གང་ཞེ་ན། འདི་ལྟར་འདི་ན་ལ་ལ་བྲོ་བ་ཡིན་ཞིང་བོན་དུ་འཛིན་པ་ཡིན་ཏེ་བྲོ་ཞིང་བོན་དུ་
འཛིན་པ་གང་ཡིན་པ་དེ་ནི་སྟོན་པ་ལ་བཀུར་སྟི་མི་བྱེད། བླ་མར་མི་བྱེད། རི་མོར་མི་བྱེད། མཆོད་པར་མི་བྱེད་དོ། །སྟོན་པ་ལ་
བཀུར་སྟི་མ་བྱས། བླ་མར་མ་བྱས། རི་མོར་མ་བྱས། མཆོད་པར་མ་བྱས་པས་ཆོས་མི་མཐོང་ངོ་། །ཆོས་མ་མཐོང་བས་དགེ་སློང་
གི་ཚུལ་ལ་མི་ལྟོས། །དགེ་སློང་གི་ཚུལ་ལ་མི་ལྟ་ན་དགེ་འདུན་ལ་འདི་ལྟ་བུའི་འཐབ་པ་དང་། མཚང་འདྲུ་བ་དང་། འཐབ་མོ་དང་།

འགྱེད་པ་འབྱིན་པར་བྱེད་དོ། །འཐབ་པ་དང་། མཚང་འབྲུ་བ་དང་། འཐབ་མོ་དང་། འགྱེད་པ་གང་ཡིན་པ་དེ་ནི་སྐྱེ་བོ་མང་པོ་
ལ་ཕན་པ་མ་ཡིན་པ་དང་། སྐྱེ་བོ་མང་པོ་ལ་གནོད་པ་དང་། སྐྱེ་བོ་མང་པོ་སྡུག་བསྔལ་བ་དང་། ལྷ་དང་མི་རྣམས་ལ་མི་ཕན་པ་
དང་། གནོད་པ་དང་། སྡུག་བསྔལ་བར་བྱེད་པ་ཡིན་ནོ། །དགེ་སློང་དག་གལ་ཏེ་ཁྱེད་ཀྱིས་འགྱེད་པའི་རྩ་བ་དེ་ལྟ་བུ་ནང་གི་འམ་
ཕྱི་རོལ་གྱི་ཡང་རུང་མ་སྤངས་པར་ཡང་དག་པར་མཐོང་ན། དེ་ལ་ཁྱེད་ཅག་ལྷན་ཅིག་མཐུན་ཞིང་ཀུན་དུ་དགའ་བ་དང་། འགྱེད་པ་
མེད་པས་འདུན་པ་དྲག་པོ་དང་། བརྩོན་འགྲུས་དང་། འབད་པ་དང་། སྒྲོ་བ་དང་། སྒྲིམ་པ་དང་། མི་བཟློག་པའི་དྲན་པ་དང་།

Karma Leksheyling Shedra Collection. Digitization by eGangotri. Funding by MIDF

Karma Leksheyling Shedra Collection. Digitization by eGangotri. Funding by MIDF

༄༅། །ཤེས་བཞིན་གྱིས་ཇི་ཙམ་འགྲིབ་པའི་རྒྱུ་བསྲུང་བ་དེ་ཉིད་སྤྲངས་ཀྱི་བར་དུ་བརྩོན་པར་བྱའོ། །དེ་ལྟར་ན་ཁྱེད་ཀྱིས་
འགྲིབ་པའི་རྒྱུ་བ་དེ་ཡང་སྤོངས་པར་འགྱུར་རོ། །དགེ་སློང་དག་གལ་ཏེ་ཁྱེད་ཀྱིས་འགྲིབ་པའི་རྒྱུ་བ་དེ་ལྟ་བུ་ནང་གི་ཡང་རུང་།
ཕྱིའི་ཡང་རུང་ལེགས་པར་སྤངས་པར་ཡང་དག་པར་མཐོང་ན། དེ་ལ་ཁྱེད་ཅག་ལྷན་ཅིག་མཐུན་ཞིང་ཀུན་ཏུ་དགའ་བ་དང་། འགྲིབ་
པ་མེད་པས་འདུན་པ་དྲག་པོ་དང་། བརྩོན་འགྲུས་དང་། འབད་པ་དང་། སྤྲོ་བ་དང་། སྒྲིམ་པ་དང་། མི་བཟློག་པའི་དྲན་པ་དང་།
ཤེས་བཞིན་གྱིས་ཇི་ནས་ཀྱང་རྩོད་པའི་རྒྱུ་བ་སྤངས་པ་དེ་ཉིད་ཕྱིས་ཀྱང་མི་འབྱུང་བར་བརྩོན་པར་བྱ་སྟེ། དེ་ལྟར་ན་ཁྱེད་ཀྱིས

འཁྲིད་པའི་རྒྱུ་བ་དེ་དག་ཡང་དག་པར་ལེགས་པར་བསལ་བས་ཕྱིས་སྐྱེ་བར་མི་འགྱུར་རོ།། །།འདུལ་བ་གཞི། བམ་པོ་བདུན་
བཅུ་བརྒྱད་པ། ཁྲོ་ཞིང་ཁོན་དུ་འཛིན་པ་ཇི་ལྟ་བ་བཞིན་དུ་འཆབ་ཅིང་འཚིག་པ་དང་། ཕྲག་དོག་བྱེད་ཅིང་སེར་སྣ་ཅན་དང་།
གཡོ་བྱེད་ཅིང་སྒྱུ་ཅན་དང་། ངོ་ཚ་མེད་ཅིང་ཁྲེལ་མེད་པ་ཡང་དེ་དང་འདྲའོ། །གཞན་ཡང་འདི་ན་ལ་ལ་རང་གི་ལྟ་བ་མཆོག་ཏུ་
འཛིན་པ་ཡིན་ཞིང་འཆལ་བ་འཛིན་པ་དང་། སྨྲས་པ་ལ་དང་ན་ཐེན་བྱེད་པ་ཡིན་ཏེ། རང་གི་ལྟ་བ་མཆོག་ཏུ་འཛིན་པ། འཆལ་པ་
འཛིན་པ། སྨྲས་པ་ལ་དང་ན་ཐེན་བྱེད་པ་གང་ཡིན་པ་དེ་ནི་སྟོན་པ་ལ་བཀུར་སྟི་མི་བྱེད། བླ་མར་མི་བྱེད། རི་མོར་མི་བྱེད། མཆོད་

Karma Leksheyling Shedra Collection. Digitization by eGangotri. Funding by MIDF

༄༅། །པར་མི་བྱེད་དོ། །དེ་སྟོན་པ་ལ་བཀུར་སྟི་མ་བྱས། བླ་མར་མ་བྱས། རི་མོར་མ་བྱས། མཆོད་པར་མ་བྱས་པས་ཆོས་མི་མཐོང་ངོ་། །ཆོས་མ་མཐོང་བས་དགེ་སློང་གི་ཚུལ་ལ་མི་ལྟོས་སོ། །དགེ་སློང་གི་ཚུལ་ལ་མི་ལྟ་ན་དགེ་འདུན་ལ་དེ་ལྟ་བུའི་འཐབ་པ་དང་། མཚང་འདྲུ་བ་དང་། འཐབ་མོ་དང་། འགྱེད་པ་དག་འབྱིན་པར་འགྱུར་རོ། །འཐབ་པ་དང་། མཚང་འདྲུ་བ་དང་། འཐབ་མོ་དང་། འགྱེད་པ་གང་ཡིན་པ་དེ་ནི་སྐྱེ་བོ་མང་པོ་ལ་ཕན་པ་མ་ཡིན་པ་དང་། སྐྱེ་བོ་མང་པོ་ལ་གནོད་པ་དང་། སྐྱེ་བོ་མང་པོ་ལ་སྡུག་བསྔལ་བ་དང་། ལྷ་དང་མི་རྣམས་ལ་མི་ཕན་པ་དང་། གནོད་པ་དང་། སྡུག་བསྔལ་བར་བྱེད་པ་ཡིན་ནོ། །དགེ་སློང་དག

Karma Leksheyling Shedra Collection. Digitization by eGangotri. Funding by MIDF

གལ་ཏེ་ཁྱེད་ཀྱིས་འབྱེད་པའི་རྩ་བ་དེ་ལྟ་བུ་ནང་གི་ཡང་རུང་ཕྱིའི་ཡང་རུང་མ་སྤྱངས་པར་ཡང་དག་པར་མཐོང་ན། དེ་ལ་ཁྱེད་ཅག་
ལྷན་ཅིག་མཐུན་ཞིང་ཀུན་དུ་དགའ་བ་དང་། འབྱེད་པ་མེད་པས་འདུན་པ་དྲག་པོ་དང་། བརྩོན་འགྲུས་དང་། འབད་པ་དང་།
སྒྲོ་བ་དང་། སྒྲིམ་པ་དང་། མི་བཟློག་པའི་དྲན་པ་དང་། ཤེས་བཞིན་གྱིས་ཇི་ཙམ་འབྱེད་པའི་རྩ་བ་བྱུང་བ་དེ་ཉིད་སྤྱོངས་པའི་བར་
དུ་བརྩོན་པར་བྱ་སྟེ། དེ་ལྟར་ན་ཁྱེད་ཀྱིས་འབྱེད་པའི་རྩ་བ་དེ་སྤྱོངས་པར་འགྱུར་རོ། །དགེ་སློང་དག་གལ་ཏེ་ཁྱེད་ཀྱིས་འབྱེད་པའི་
རྩ་བ་དེ་ལྟ་བུ་ནང་གི་ཡང་རུང་། ཕྱིའི་ཡང་རུང་། ལེགས་པར་སྤྱངས་པར་ཡང་དག་པར་མཐོང་ན། དེ་ལ་ཁྱེད་ཅག་ལྷན་ཅིག་མཐུན་

Karma Leksheyling Shedra Collection. Digitization by eGangotri. Funding by MIDF

༄༅། །ཞིང་ཀུན་ཏུ་དགའ་བ་དང་འབྱེད་པ་མེད་པས་འདུན་པ་དྲག་པོ་དང་། བརྩོན་འགྲུས་དང་། འབད་པ་དང་། སྤྲོ་བ་དང་། སྒྲིམ་པ་དང་། མི་བཟློག་པའི་དྲན་པ་དང་། ཤེས་བཞིན་གྱིས་ཅི་ནས་ཀྱང་འབྱེད་པའི་རྒྱུ་བསྲུངས་པ་དེ་ཉིད་ཕྱིས་ཀྱང་མི་འབྱུང་བར་བརྩོན་པར་བྱ་སྟེ། དེ་ལྟར་ན་ཕྱིད་ཀྱིས་འབྱེད་པའི་རྒྱུ་བ་དེ་ཡང་དག་པར་ལེགས་པར་བསལ་བས། ཕྱིས་སྐྱེ་བར་མི་འགྱུར་རོ། །འདི་དག་ནི་འབྱེད་པའི་རྒྱུ་བདུན་ཅེས་བྱའོ། །འབྱེད་པར་བྱེད་པའི་གཞི་བཅུ་བཞི་གང་ཞེ་ན། འདི་ལྟ་སྟེ། ཆོས་སོ་ཞེའམ། ཆོས་མ་ཡིན་ནོ་ཞེའམ། འདུལ་བའོ་ཞེའམ། འདུལ་བ་མ་ཡིན་ནོ་ཞེའམ། ལྟུང་བའོ་ཞེའམ་ལྟུང་བ་མ་ཡིན་ནོ་ཞེའམ།

Karma Leksheyling Shedra Collection. Digitization by eGangotri. Funding by MIDF

ལྕི་བའམ། ཡང་བའམ། ལྟུང་བ་དང་བཅས་པའམ། ལྟུང་བ་མེད་པའམ། བཤགས་པར་བྱ་བའམ། བསྡམ་པར་བྱ་བའམ།
ཉེས་པར་བཤད་པར་གཏོགས་པའམ། ལེགས་པར་བཤད་པར་གཏོགས་པ་སྟེ། འདི་དག་ནི་འགྱེད་པར་བྱེད་པའི་གཞི་བཅུ
བཞི་ཞེས་བྱའོ། །དགེ་སློང་དག་འགྱེད་པའི་རྩོད་པ་ནི་དེའི་རྩ་བ་ཡིན་ཞིང་འགྱེད་པའི་རྩོད་པའི་རྩ་བ་ནི་དེ་ཡིན་ནོ། །དགེ་སློང་དག
གདམས་ངག་མེད་པའི་རྩོད་པ་ནི་ཅི་ཞིག་གི་རྩ་བ་ཅན་ཡིན་ཞིང་གདམས་ངག་མེད་པའི་རྩོད་པའི་རྩ་བ་ནི་ཅི་ཡིན་ཞེ་ན། དགེ་འདུན
གདམས་ངག་མི་ལེན་པ་དང་། གདམས་ངག་མི་སྒྲིན་པ་དང་། གདམས་ངག་གཞག་པ་གང་ཡིན་པ་དེ་ལ་བརྟེན་ནས་འཐབ

Karma Leksheyling Shedra Collection. Digitization by eGangotri. Funding by MIDF

༄༅། །པ་དང་། མཚང་འདྲུ་བ་དང་། འཐབ་མོ་དང་། འབྲེད་པ་གང་ཡིན་པ་སྟེ། དགེ་སློང་དག་གདམས་ངག་མེད་པའི་ཛོད་པ་ནི་དེའི་རྒྱུ་བཅན་ཡིན་ཞིང་གདམས་ངག་མེད་པའི་ཛོད་པའི་རྒྱུ་བ་ནི་དེ་ཡིན་ནོ། །དགེ་སློང་དག་ལྷུང་བའི་ཛོད་པ་ནི་ཅི་ཞིག་གི་རྒྱུ་བཅན་ཡིན་ཞིང་ལྷུང་བའི་ཛོད་པའི་རྒྱུ་བ་ནི་ཅི་ཡིན་ཞེ་ན། ལྷུང་བའི་རིས་ལྔ་ནི་ལྷུང་བའི་རིས་དང་ལྷུང་བའི་ཕུང་པོ་ཞེས་བྱ་སྟེ་ལྔ་གང་ཞེ་ན། ཕམ་པ་པ་དང་། དགེ་འདུན་ལྷག་མ་དང་། ལྷུང་བྱེད་དང་། སོ་སོར་བཤགས་པར་བྱ་བ་དང་། ཉེས་བྱས་སོ། །གཞན་ཡང་ལུས་ཀྱི་ལྷུང་བ་ཡིན་གྱི་ངག་གི་མ་ཡིན་སེམས་ཀྱི་མ་ཡིན་པ་ཡང་ཡོད། ངག་གི་ཡིན་གྱི་ལུས་ཀྱི་མ་ཡིན་སེམས་ཀྱི་མ་

DHARMA 1423 YESHE DE

ཡིན་པ་ཡང་ཡོད། ལུས་ཀྱི་དང་སེམས་ཀྱི་ཡིན་གྱི་ངག་གི་མ་ཡིན་པ་ཡང་ཡོད། ལུས་དང་ངག་དང་སེམས་ཀྱི་ཡིན་པ་ཡང་ཡོད་
དོ༑ ༑ལུས་ཀྱི་ལྟུང་བ་ཡིན་གྱི་ངག་གི་མ་ཡིན། སེམས་ཀྱི་མ་ཡིན་པ་གང་ཞེ་ན། འདི་ལྟ་སྟེ། དགེ་སློང་ཁྱིམ་པའམ། བསྙེན་པར་
མ་རྫོགས་པ་ཕྱིར་མ་བྱུང་བར་ཁྱིམ་པའམ། བསྙེན་པར་མ་རྫོགས་པ་ཕྱིར་བྱུང་ངོ་སྙམ་ནས་ཉལ་བར་བྱེད་པ་ན། དེ་གཉིད་ལོག་
པ་དང་། བུད་མེད་ཉལ་བའམ། གཉིད་ལོག་ནས་ཁྲི་སྟན་ཆེན་པོའི་སྟེང་དུ་བཞག་པ་སྟེ། འདི་ནི་ལུས་ཀྱི་ལྟུང་བ་ཡིན་གྱི་ངག་གི་
མ་ཡིན་སེམས་ཀྱི་མ་ཡིན་ནོ། ༑ངག་གི་ལྟུང་བ་ཡིན་གྱི་ལུས་ཀྱི་མ་ཡིན། སེམས་ཀྱི་མ་ཡིན་པ་གང་ཞེ་ན། འདི་ལྟ་སྟེ། དགེ་སློང་

Karma Leksheyling Shedra Collection. Digitization by eGangotri. Funding by MIDF

Karma Leksheyling Shedra Collection. Digitization by eGangotri. Funding by MIDF

༄༅། །བྱད་མེད་པ་ཚོས་ཚིག་ལྷུར་འཆད་པ་ལས་ཆེད་དུ་མ་བསམས་པར་ཚིག་ཐུག་ཏུ་ཐལ་བའམ། ཚིག་ཐུག་འཆད་པ་ན་
ཚིག་བདུན་དུ་ཐལ་བ་སྟེ། འདི་ནི་ངག་གི་ལྟུང་བ་ཡིན་གྱི་ལུས་ཀྱི་མ་ཡིན་སེམས་ཀྱི་མ་ཡིན་ནོ། །ལུས་དང་སེམས་ཀྱི་ལྟུང་བ་ཡིན
གྱི་ངག་གི་མ་ཡིན་པ་གང་ཞེ་ན། འདི་ལྟ་སྟེ་དགེ་སློང་གིས་ཆེད་དུ་བསམས་ཏེ་དུད་འགྲོའི་སྐྱེ་གནས་སུ་སོང་བའི་སྲོག་ཆགས་སྲོག
དང་བྲལ་ནས་འདི་སྐད་ཅེས་ཇི་ལྟར་བདག་གིས་བསད་པ་དེ་བཞིན་དུ་སྲོག་ཆགས་སྲོག་དང་འབྲལ་བར་བྱ་སྟེ། དེ་ལྟར་བསད་པ
ནི་ལེགས་པར་བསད་པ་ཡིན་ནོ་ཞེས་མི་སྨྲ་ཞིང་མ་བྱིན་པར་ལེན་པ་དང་། འདོད་པས་ལོག་པར་གཡེམ་པ་དང་། སྨྲས་པར་འགྱུར

Karma Leksheyling Shedra Collection: Digitization by eGangotri. Funding by MIDF

བ་འཐུང་ལ་འདི་སྐད་ཅེས་ཇི་ལྟར་བདག་གིས་འཐུངས་པ་དེ་བཞིན་དུ་མྱོས་པར་འགྱུར་བ་བཏུང་བར་བྱ་སྟེ། དེ་ལྟར་མཐུངས་པ་ནི་
ལེགས་པར་འཐུངས་པ་ཡིན་ནོ་ཞེས་མི་སྨྲ་བ་སྟེ། འདི་ནི་ལུས་དང་སེམས་ཀྱི་ལྟུང་བ་ཡིན་གྱི་ངག་གི་མ་ཡིན་ནོ། །ལུས་དང་ངག་
དང་སེམས་ཀྱི་ལྟུང་བ་ཡིན་པ་གང་ཞེ་ན། འདི་ལྟ་སྟེ་དགེ་སློང་གིས་ཆེད་དུ་བསམས་ཏེ་དུད་འགྲོའི་སྐྱེ་གནས་སུ་སོང་བའི་སྲོག
ཆགས་སྲོག་དང་བྲལ་ལ་འདི་སྐད་ཅེས་ཇི་ལྟར་བདག་གིས་བསད་པ་དེ་བཞིན་དུ་སྲོག་ཆགས་སྲོག་དང་འབྲལ་བར་བྱ་སྟེ།
དེ་ལྟར་བསད་པ་ནི་ལེགས་པར་བསད་པ་ཡིན་ནོ་ཞེས་སྨྲ་ཞིང་མ་བྱིན་པར་ལེན་པ་དང་འདོད་པས་ལོག་པར་གཡེམ་པ་དང་། མྱོས

Karma Leksheyling Shedra Collection. Digitization by eGangotri. Funding by MIDF

༄༅། །པར་འགྱུར་བའི་ཆང་འཐུང་ལ་འདི་སྐད་ཅེས་ཇི་ལྟར་བདག་གིས་འཐུངས་པ་དེ་བཞིན་དུ་ཁྱོས་པར་འགྱུར་བ་བཏུང་བར་བྱ་སྟེ། དེ་ལྟར་ཁྱོས་པར་འགྱུར་བ་འཐུངས་པ་ནི་ལེགས་པར་འཐུངས་པ་ཡིན་ནོ་ཞེས་སྨྲ་བ་སྟེ་འདི་ནི་ལུས་དང་ངག་དང་སེམས་ཀྱི་ལྟུང་བ་ཡིན་ཏེ། དགེ་སློང་དག་ལྟུང་བའི་ཪྗོད་པ་ནི་དེའི་རྒྱ་བཙན་ཡིན་ཞིང་ལྟུང་བའི་ཪྗོད་པའི་རྒྱ་བ་ནི་དེ་ཡིན་ནོ། །དགེ་སློང་དག་བྱ་བའི་ཪྗོད་པ་ནི་ཅི་ཞིག་གི་རྒྱ་བཙན་ཡིན་ཞིང་བྱ་བའི་ཪྗོད་པའི་རྒྱ་བ་ནི་ཅི་ཡིན་ཞེ་ན། དགེ་འདུན་གྱི་བྱ་བ་གང་ཡིན་པ་གསོལ་བ་དང་གསོལ་བ་དང་གཉིས་དང་། གསོལ་བ་དང་བཞིའི་ལས་གང་ཡིན་པ་སྟེ། དགེ་སློང་དག་བྱ་བའི་ཪྗོད་པ་ནི་དེའི་རྒྱ

འདུལ།

འདུལ་བ་གཞི།

པ

བཅུན་ཡིན་ཞིང་བྱ་བའི་རྩོད་པའི་རྩ་བ་ནི་དེ་ཡིན་ནོ། །དགེ་སློང་དག་འགྱེད་པའི་རྩོད་པ་ནི་དགེ་བ་ཞེས་བརྗོད་པར་བྱ། མི་དགེ་
བ་ཞེས་བརྗོད་པར་བྱ། ལུང་དུ་མ་བསྟན་པ་ཞེས་བརྗོད་པར་བྱ་སྟེ། དགེ་བ་གང་ཞེ་ན། དགེ་འདུན་དོན་སྒྲུབ་ཅིང་དོན་སེམས་ལ།
དགེ་བའི་དོན་སྒྲུབ་ཅིང་དགེ་བ་སེམས་པའི་དོན་སྟོན་ཚིགས་སུ་སྨྲ་བ། འགལ་བར་སྨྲ་བ། རིགས་མི་མཐུན་པར་སྨྲ་བ་གང་ཡིན་པ་
དེ་ལས་བརྟེན་ཏེ་འཐབ་པ་དང་། མཚང་འདྲུ་བ་དང་། འཐབ་མོ་དང་། འགྱེད་པ་གང་ཡིན་པ་འདི་ནི་དགེ་བ་ཡིན་ནོ། །མི་དགེ་བ་
གང་ཞེ་ན། དགེ་འདུན་དོན་མི་སྒྲུབ་ཅིང་དོན་མི་སེམས་ལ། དགེ་བའི་དོན་མི་སྒྲུབ་ཅིང་དགེ་བ་མི་སེམས་པའི་དོན་སྟོན་ཚིགས་སུ་

Karma Leksheyling Shedra Collection. Digitization by eGangotri. Funding by MIDF

༄༅། །སྨྲ་བ། འགལ་བར་སྨྲ་བ། རིགས་མི་འཐུན་པར་སྨྲ་བ་གང་ཡིན་པ་དེ་ལས་བརྟེན་ནས་འཐབ་པ་དང་། མཚང་འདྲུ་བ་
དང་། འཐབ་མོ་དང་། འགྱེད་པ་གང་ཡིན་པ་དེ་ནི་མི་དགེ་བ་ཡིན་ནོ། །ལུང་དུ་མ་བསྟན་པ་གང་ཞེ་ན། དགེ་འདུན་དོན་སྒྲུབ་པ་
ཡང་མ་ཡིན། དོན་མ་ཡིན་པ་སྒྲུབ་པ་ཡང་མ་ཡིན་ཞིང་དོན་སེམས་པ་ཡང་མ་ཡིན། དོན་མ་ཡིན་པ་སེམས་པ་ཡང་མ་ཡིན་ལ།
དགེ་བའི་དོན་སྒྲུབ་པ་ཡང་མ་ཡིན། མི་དགེ་བའི་དོན་སྒྲུབ་པ་ཡང་མ་ཡིན་ཞིང་དགེ་བ་སེམས་པ་ཡང་མ་ཡིན། མི་དགེ་བ་སེམས་
པ་ཡང་མ་ཡིན་པའི་སྣ་ཚོགས་སུ་སྨྲ་བ། འགལ་བར་སྨྲ་བ། རིགས་མི་མཐུན་པར་སྨྲ་བ་གང་ཡིན་པ་དེ་ལས་བརྟེན་ནས་འཐབ་པ་

དང་། མཚང་འདྲུ་བ་དང་། འཕབ་མོ་དང་། འགྲེད་པ་གང་ཡིན་པ་འདི་ནི་ལུང་དུ་མ་བསྟན་པ་ཡིན་ནོ། །གདམས་ངག་མེད་པའི་
ཉོད་པ་ནི་དགེ་བ་ཞེས་བརྗོད་པར་བྱ། མི་དགེ་བ་ཞེས་བརྗོད་པར་བྱ། ལུང་དུ་མ་བསྟན་པ་ཞེས་བརྗོད་པར་བྱ་སྟེ། དགེ་བ་གང་
ཞེ་ན། དགེ་འདུན་དོན་སྒྲུབ་ཅིང་དོན་སེམས་ལ། དགེ་བའི་དོན་སྒྲུབ་ཅིང་དགེ་བའི་དོན་སེམས་པའི་གདམས་ངག་མི་ལེན་པ་དང་།
གདམས་ངག་མི་སྒྲིན་པ་དང་། གདམས་ངག་འཛོག་པ་གང་ཡིན་པ་དེ་ལས་བརྟེན་ཏེ་འཕབ་པ་དང་། མཚང་འདྲུ་བ་དང་འཕབ་
མོ་དང་། འགྲེད་པ་གང་ཡིན་པ་འདི་ནི་དགེ་བ་ཡིན་ནོ། །མི་དགེ་བ་གང་ཞེ་ན། དགེ་འདུན་དོན་མི་སྒྲུབ་ཅིང་དོན་མི་སེམས་ལ།

༄༅། །དགེ་བའི་དོན་མི་སྒྲུབ་ཅིང་དགེ་བ་མི་སེམས་པའི་གདམས་ངག་མི་ལེན་པ་དང་། གདམས་ངག་མི་སྒྲིན་པ་དང་།
གདམས་ངག་འཛོག་པ་གང་ཡིན་པ་དེ་ལས་བརྗེད་ཏེ་འཕབ་པ་དང་། མཚང་འདྲུ་བ་དང་། འཕབ་མོ་དང་། འགྲེད་པ་གང་ཡིན་
པ་འདི་ནི་མི་དགེ་བ་ཡིན་ནོ། །ཕུང་དུམ་བསྟན་པ་གང་ཞེ་ན། དགེ་འདུན་དོན་སྒྲུབ་པ་ཡང་མ་ཡིན། དོན་མ་ཡིན་པ་སྒྲུབ་པ་ཡང་
མ་ཡིན་ཞིང་དོན་སེམས་པ་ཡང་མ་ཡིན། དོན་མ་ཡིན་པ་སེམས་པ་ཡང་མ་ཡིན་ལ། དགེ་བའི་དོན་སྒྲུབ་པ་ཡང་མ་ཡིན། མི་དགེ་
བའི་དོན་སྒྲུབ་པ་ཡང་མ་ཡིན་ཞིང་། དགེ་བ་སེམས་པ་ཡང་མ་ཡིན། མི་དགེ་བ་སེམས་པ་ཡང་མ་ཡིན་པའི་གདམས་ངག་མི་ལེན་

Karma Leksheyling Shedra Collection. Digitization by eGangotri. Funding by MIDF

པ་དང་། གདམས་ངག་མི་སྒྲིན་པ་དང་། གདམས་ངག་འཛོག་པ་གང་ཡིན་པ་དེ་ལས་བརྟེན་ནས་འཐབ་པ་དང་། མཚང་འདྲུབ་

དང་། འཐབ་མོ་དང་། འགྱེད་པ་གང་ཡིན་པ་འདི་ནི་ལུང་དུ་མ་བསྟན་པ་ཡིན་ནོ། །ལྟུང་བའི་ཚོད་པ་ནི་མི་དགེ་བ་ཞེས་བརྗོད་པར་

བྱ། ལུང་དུ་མ་བསྟན་པ་ཞེས་བརྗོད་པར་བྱའོ། མི་དགེ་བ་གང་ཞེ་ན། སངས་རྒྱས་ཀྱིས་བསླབ་པ་བཅས་པ་དང་། དགེ་འདུན་

གྱིས་ཁྲིམས་སུ་བཅས་པ་ལས་ཆེད་དུ་བསམས་ཏེ་འདས་པ་གང་ཡིན་པ་འདི་ནི་མི་དགེ་བ་ཡིན་ནོ། །ལུང་དུ་མ་བསྟན་པ་གང་ཞེ་

ན། སངས་རྒྱས་ཀྱིས་བསླབ་པ་བཅས་པ་དང་། དགེ་འདུན་གྱིས་ཁྲིམས་སུ་བཅས་པ་ལས་ཆེད་དུ་མ་བསམས་པར་འདས་པ་གང་

Karma Leksheyling Shedra Collection. Digitization by eGangotri. Funding by MIDF

༄༅། །ཡིན་པ་འདི་ནི་ལུང་དུ་མ་བསྟན་པ་ཡིན་ནོ། །བྱ་བའི་རྗོད་པ་ནི་དགེ་བ་ཞེས་བརྗོད་པར་བྱ། མི་དགེ་བ་ཞེས་བརྗོད་
པར་བྱ། ལུང་དུ་མ་བསྟན་པ་ཞེས་བརྗོད་པར་བྱ་སྟེ། དགེ་བ་གང་ཞེ་ན། དགེ་འདུན་དོན་སྒྲུབ་ཅིང་དོན་སེམས་ལ་དགེ་བའི་དོན་
སྒྲུབ་ཅིང་དགེ་བ་སེམས་པའི་གསོལ་བ་དང་། གསོལ་བ་དང་གཉིས་དང་། གསོལ་བ་དང་བཞིའི་ལས་གང་ཡིན་པ་དེ་ལས་
བརྟེན་ཏེ་འཐབ་པ་དང་། མཚང་འདྲུ་བ་དང་། འཐབ་མོ་དང་། འགྱེད་པ་གང་ཡིན་པ་འདི་ནི་དགེ་བ་ཡིན་ནོ། །མི་དགེ་བ་གང་ཞེ་
ན་ཞེ། དགེ་འདུན་དོན་མི་སྒྲུབ་ཅིང་དོན་མི་སེམས་ལ། དགེ་བའི་དོན་མི་སྒྲུབ་ཅིང་དགེ་བ་མི་སེམས་པའི་གསོལ་བ་དང་གསོལ་བ་

Karma Leksheyling Shedra Collection. Digitization by eGangotri. Funding by MIDF

དང་གཉིས་དང་། གསོལ་བ་དང་བཞིའི་ལས་གང་ཡིན་པ་དེ་ལས་བརྟེན་ཏེ་འཐབ་པ་དང་། མཚང་འདྲུ་བ་དང་། འཐབ་མོ་དང་།
འབྱེད་པ་གང་ཡིན་པ་འདི་ནི་མི་དགེ་བ་ཡིན་ནོ། །ལུང་དུ་མ་བསྟན་པ་གང་ཞེ་ན། དགེ་འདུན་དོན་སྒྲུབ་པ་ཡང་མ་ཡིན། དོན་མ་
ཡིན་པ་སྒྲུབ་པ་ཡང་མ་ཡིན་ཞིང་། དོན་སེམས་པ་ཡང་མ་ཡིན། དོན་མ་ཡིན་པ་སེམས་པ་ཡང་མ་ཡིན་ལ། དགེ་བའི་དོན་སྒྲུབ་པ་
ཡང་མ་ཡིན། མི་དགེ་བའི་དོན་སྒྲུབ་པ་ཡང་མ་ཡིན་ཞིང་དགེ་བ་སེམས་པ་ཡང་མ་ཡིན་ལ། མི་དགེ་བ་སེམས་པ་ཡང་མ་ཡིན་
པའི་འཐབ་པ་དང་། མཚང་འདྲུ་བ་དང་། འཐབ་མོ་དང་། འབྱེད་པ་གང་ཡིན་པ་འདི་ནི་ལུང་དུ་མ་བསྟན་པ་ཡིན་ནོ། །འབྱེད་པ་

Karma Leksheyling Shedra Collection. Digitization by eGangotri. Funding by MIDF

༄༅། །གང་ཡིན་པ་དེ་རྗོད་པ་ལགས་ལ་རྗོད་པ་གང་ལགས་པ་དེ་འགྱེད་པ་ལགས་སམ། བཀའ་སྩལ་པ། འགྱེད་པ་ཡིན་
ལ་རྗོད་པ་མ་ཡིན་པ་ཡང་ཡོད། །རྗོད་པ་ཡིན་ལ་འགྱེད་པ་མ་ཡིན་པ་ཡང་ཡོད། འགྱེད་པ་ཡང་ཡིན་རྗོད་པ་ཡང་ཡིན་པ་ཡང་
ཡོད། འགྱེད་པ་ཡང་མ་ཡིན་རྗོད་པ་ཡང་མ་ཡིན་པ་ཡང་ཡོད་དོ། །དེ་ལ་འགྱེད་པ་ཡིན་ལ་རྗོད་པ་མ་ཡིན་པ་ནི། དགེ་འདུན་སྣ་
ཚོགས་སུ་སྨྲ་བ། འགལ་བར་སྨྲ་བ། རིགས་མི་མཐུན་པར་སྨྲ་བ་གང་ཡིན་པའོ། །རྗོད་པ་ཡིན་ལ་འགྱེད་པ་མ་ཡིན་པ་ནི་རྗོད་པ
གསུམ་པོ་གདམས་ངག་མེད་པའི་རྗོད་པ་དང་། བྱ་བའི་རྗོད་པ་དང་། ལྷུང་བའི་རྗོད་པའོ། །རྗོད་པ་ཡང་ཡིན་ལ་འགྱེད་པ་ཡང་

ཡིན་པ་ནི་དགེ་འདུན་སྣ་ཚོགས་སུ་སྨྲ་བ། འགལ་བར་སྨྲ་བ། རིགས་མི་འཕྲོད་པར་སྨྲ་བ། མི་མཐུན་པ་ཀུན་ཏུ་མི་དགའ་བ། རྒྱུད་གཅིག་ཏུ་མ་གྱུར་པ་གང་ཡིན་པ་དེ་ལས་བརྟེན་ཏེ་འཕབ་པ་དང་། མཚང་འདྲུ་བ་དང་། འཕབ་མོ་དང་། འབྲིད་པ་གང་ཡིན་པའོ། །འབྲིད་པ་ཡང་མ་ཡིན་རྗོད་པ་ཡང་མ་ཡིན་པ་ནི་རྣམ་པ་དེ་དག་མ་གཏོགས་པའོ། །གདམས་ངག་མ་མཆིས་པ་གང་ལགས་པ་དེ་རྗོད་པ་ལགས་སམ། རྗོད་པ་གང་ལགས་པ་དེ་གདམས་ངག་མ་མཆིས་པ་ལགས་སམ། བཀའ་སྩལ་པ། གདམས་ངག་མེད་པ་ཡིན་ལ་རྗོད་པ་མ་ཡིན་པ་ཡང་ཡོད། རྗོད་པ་ཡིན་ལ་གདམས་ངག་མེད་པ་མ་ཡིན་པ་ཡང་ཡོད། གདམས་ངག་མེད་

Karma Leksheyling Shedra Collection. Digitization by eGangotri. Funding by MIDF

༄༅། །པ་ཡང་ཡིན་ལ་རྗོད་པ་ཡང་ཡིན་པ་ཡང་ཡོད། གདམས་ངག་མེད་པ་ཡང་མ་ཡིན་ལ་རྗོད་པ་ཡང་མ་ཡིན་པ་ཡང་ཡོད་དོ། །དེ་ཞིག་གདམས་ངག་མེད་པ་ཡིན་ལ་རྗོད་པ་མ་ཡིན་པ་ནི་དགེ་འདུན་གདམས་ངག་མི་ལེན་པ་དང་། གདམས་ངག་མི་སྒྲིན་པ་དང་། གདམས་ངག་འཇོག་པ་གང་ཡིན་པའོ། །རྗོད་པ་ཡིན་པ་གདམས་ངག་མེད་པ་མ་ཡིན་པ་ནི་རྗོད་པ་གསུམ་པོ་འབྲིང་བའི་རྗོད་པ་དང་ལྷུང་བའི་རྗོད་པ་དང་། ཐ་བའི་རྗོད་པའོ། །གདམས་ངག་མེད་པ་ཡང་ཡིན་ལ་རྗོད་པ་ཡང་ཡིན་པ་ནི་དགེ་འདུན་གདམས་ངག་མི་ལེན་པ་དང་། གདམས་ངག་མི་སྒྲིན་པ་དང་། གདམས་ངག་འཇོག་པ་གང་ཡིན་པ་དེ་ལས་བརྟེན་ཏེ་

འཕབ་པ་དང་། མཚང་འདྲུ་བ་དང་། འཕབ་མོ་དང་། འཁྲིད་པ་གང་ཡིན་པའོ། །གདམས་ངག་མེད་པ་ཡང་མ་ཡིན་ལ་རྩོད་པ་
ཡང་མ་ཡིན་པ་ནི་རྣམ་པ་དེ་དག་མ་གཏོགས་པའོ། །ལྟུང་བ་གང་ལགས་པ་དེ་རྩོད་པ་ལགས་ལ། རྩོད་པ་གང་ལགས་པ་དེ་ལྟུང་
བ་ལགས་སམ། བཀའ་སྩལ་པ། ལྟུང་བ་ཡིན་ལ་རྩོད་པ་མ་ཡིན་པ་ཡང་ཡོད། རྩོད་པ་ཡིན་ལ་ལྟུང་བ་མ་ཡིན་པ་ཡང་ཡོད།
ལྟུང་བ་ཡང་ཡིན་ལ་རྩོད་པ་ཡང་ཡིན་པ་ཡང་ཡོད། ལྟུང་བ་ཡང་མ་ཡིན་ལ་རྩོད་པ་ཡང་མ་ཡིན་པ་ཡང་ཡོད་དོ། །དེ་ཞིག་ལྟུང་བ་
ཡིན་ལ་རྩོད་པ་མ་ཡིན་པ་ནི་ལྟུང་བ་རིས་ལྔ་ནི་ལྔ་བའི་རིས་དང་། ལྟུང་བའི་ཕྱུང་པོ་ཞེས་བྱ་སྟེ། ཕས་ཕམ་པ་དང་། དགེ་འདུན་ལྷག་

Karma Leksheyling Shedra Collection. Digitization by eGangotri. Funding by MIDF

༄༅། །མ་དང་། ལྟུང་བྱེད་དང་། སོ་སོར་བཤགས་པར་བྱ་བ་དང་། ཉེས་བྱས་ཡིན་ནོ། །ཚོད་པ་ཡིན་ལ་ལྟུང་བ་མ་ཡིན་པ་
ནི་ཚོད་པ་གསུམ་པོ་འགྲེད་པའི་ཚོད་པ་དང་གདམས་ངག་མེད་པའི་ཚོད་པ་དང་། བྱ་བའི་ཚོད་པའོ། །ལྟུང་བ་ཡང་ཡིན་ལ་ཚོད་པ་
ཡང་ཡིན་པ་ནི་ལྟུང་བའི་རིས་ལྔ་པོ་ནི་ལྟུང་བའི་རིས་དང་། ལྟུང་བའི་ཕུང་པོ་ཞེས་བྱ་སྟེ། ཕམ་པ་པ་དང་། དགེ་འདུན་ལྷག་མ་
དང་། ལྟུང་བྱེད་དང་། སོ་སོར་བཤགས་པར་བྱ་བ་དང་། ཉེས་བྱས་གང་ཡིན་པ་དེ་ལས་བརྟེན་ཏེ་འཕབ་པ་དང་། མཚང་འདྲུ་བ་
དང་། འཕབ་མོ་དང་། འགྲེད་པ་གང་ཡིན་པའོ། །ལྟུང་བ་ཡང་མ་ཡིན་ལ་ཚོད་པ་ཡང་མ་ཡིན་པ་ནི་རྣམ་པ་དེ་དག་མ་གཏོགས་

Karma Leksheyling Shedra Collection. Digitization by eGangotri. Funding by MIDF

པའོ། །བྱ་བ་གང་ལགས་པ་དེ་རྩོད་པ་ལགས་ལ། རྩོད་པ་གང་ལགས་པ་དེ་ཡང་བྱ་བ་ལགས་སམ། བཀའ་སྩལ་པ། བྱ་བ་
ཡིན་ལ་རྩོད་པ་མ་ཡིན་པ་ཡང་ཡོད། རྩོད་པ་ཡིན་ལ་བྱ་བ་མ་ཡིན་པ་ཡང་ཡོད། བྱ་བ་ཡང་ཡིན་ལ་རྩོད་པ་ཡང་ཡིན་པ་ཡང་
ཡོད། བྱ་བ་ཡང་མ་ཡིན་ལ་རྩོད་པ་ཡང་མ་ཡིན་པ་ཡང་ཡོད་དོ། །དེ་ཞིག་བྱ་བ་ཡིན་ལ་རྩོད་པ་མ་ཡིན་པ་ནི་དགེ་འདུན་གྱི་
གསོལ་བ་དང་། གསོལ་བ་དང་གཉིས་དང་། གསོལ་བ་དང་བཞིའི་ལས་གང་ཡིན་པའོ། །རྩོད་པ་ཡིན་ལ་བྱ་བ་མ་ཡིན་པ་ནི་
རྩོད་པ་གསུམ་པོ་འགྱེད་པའི་རྩོད་པ་དང་། གདམས་ངག་མེད་པའི་རྩོད་པ་དང་། ལྟུང་བའི་རྩོད་པའོ། །བྱ་བ་ཡང་ཡིན་ལ་རྩོད་པ

Karma Leksheyling Shedra Collection. Digitization by eGangotri. Funding by MIDF

༄༅། །ཡང་ཡིན་པ་ནི་དགེ་འདུན་གྱི་བྱ་བ་གསོལ་བ་དང་། གསོལ་བ་དང་གཉིས་དང་། གསོལ་བ་དང་བཞིའི་ལས་གང་
ཡིན་པ་དེ་ལས་བརྟེན་ཏེ་འཕབ་པ་དང་། མཚང་འདྲུ་བ་དང་། འཕབ་མོ་དང་། འགྲེད་པ་གང་ཡིན་པའོ། །བྱ་བ་ཡང་མ་ཡིན་ལ
རྗོད་པ་ཡང་མ་ཡིན་པ་ནི་རྣམ་པ་དེ་དག་མ་གཏོགས་པའོ། །དགེ་སློང་དགག་འགྲེད་པའི་རྗོད་པ་ལ་རྗོད་པ་ཞི་བར་བྱེད་པའི་ཚོས་དུ
ཞིག་གིས་འདུལ་བར་བྱ། ཞི་བར་བྱ། ཉེ་བར་ཞི་བར་བྱ་ཞེ་ན། བཀའ་སྩལ་པ། གཉིས་ཀྱིས་ཏེ། མངོན་སུམ་དུ་འདུལ་བར་འོས
པ་དང་། གང་ཡང་ཚུལ་ཤིང་མང་པོ་བླང་བས་སོ། །མངོན་སུམ་དུ་འདུལ་བ་ནི་ཇི་ལྟར་རྗོད་པ་ཞི་བར་བྱེད་པ་ཡིན། ཇི་ལྟར་ན་འདི

ན་ཁ་ཅིག་གི་ཚོང་པ་རྣམས་འདི་ལྟ་སྟེ་མདོན་སུམ་དུ་འདུལ་བར་འོས་པའི་ཚོང་པ་ཤི་བར་བྱེད་པས་འདུལ་བ་དང་། ཞི་བ་དང་།
ཉེ་བར་ཞི་བར་བྱེད་པ་ཡིན་ཞེ་ན། སངས་རྒྱས་བཅོམ་ལྡན་འདས་མཉན་ཡོད་ན་རྒྱལ་བུ་རྒྱལ་བྱེད་ཀྱི་ཚལ་མགོན་མེད་ཟས་སྦྱིན་གྱི་
ཀུན་དགའ་ར་བར་དབྱར་བཞུགས་པར་ཞལ་གྱིས་བཞེས་སོ། །དེའི་ཚེ་དགེ་སློང་རབ་ཏུ་མང་པོ་དགག་དབྱེ་ཞིག་ཏུ་དབྱར་གནས
པར་དམ་བཅས་པ་ལས་དེ་རྣམས་དབྱར་གྱི་ནང་ཡོགས་སུ་འཐབ་པ་དང་། མཚང་འབྲུ་བ་དང་། འཐབ་མོ་དང་། འགྱེད་པ་བྱུང་
ནས། དེ་རྣམས་ཀྱིས་ཚོང་པ་དེ་ཚེ་དང་ལྡན་པ་ཤཱ་རིའི་བུ་དང་མོད་གལ་གྱི་བུལ་གཏད་པ་དང་། དེ་གཉིས་ཀྱིས་སྟོན་པའི་བསྟན་

Karma Leksheyling Shedra Collection. Digitization by eGangotri. Funding by MIDF

༄༅། །པའི་ཆོས་འདུལ་བས་རྩོད་པ་ཞི་བར་བྱས་སོ། །དེ་ནས་དགེ་སློང་རབ་ཏུ་མང་པོ་ལྗོངས་སུ་དབྱར་གནས་པའི་དབྱར་གྱི་
ཟླ་བ་གསུམ་པོ་དག་འདས་པ་དང་། ཆོས་གོས་བྱས་པ་དང་ལྡན། ཆོས་གོས་ཟིན་པ་དང་ལྡན་ནས་ལྷུང་བཟེད་དང་ཆོས་གོས་
བླངས་ཏེ་མཉན་ཡོད་གང་ན་བ་དེར་རྒྱུ་ཞིང་དོང་ནས། རིམ་གྱིས་རྒྱུ་ཞིང་དོང་བ་དང་མཉན་ཡོད་དུ་ཕྱིན་ཏོ། །དེ་ནས་དགེ་སློང་རབ་
ཏུ་མང་པོས་ལྷུང་བཟེད་དང་ཆོས་གོས་མཁོས་སུ་ཕབ་ནས་རྐང་པ་བཀྲུས་ཏེ། བཅོམ་ལྡན་འདས་གང་ན་བ་དེར་དོང་ནས་ལྷགས་
པ་དང་། བཅོམ་ལྡན་འདས་ཀྱི་ཞབས་གཉིས་ལ་མགོ་བོས་ཕྱག་བྱས་ཏེ་ཕྱོགས་གཅིག་ཏུ་འདུག་གོ། །ཆོས་ཉིད་ཀྱིས་སངས་རྒྱས་

འདུལ། འདུལ་བ་གཞི། ཁ

བཅོམ་ལྡན་འདས་རྣམས་ནི་གློ་བུར་བའི་དགེ་སློང་རྣམས་ལ་སོ་སོར་ཡང་དག་པར་དགའ་བར་མཛད་པ་འདིས་སོ་སོར་ཡང་དག་
པར་དགའ་བར་མཛད་པ་ཡིན་པས། བཅོམ་ལྡན་འདས་ཀྱིས་སོ་སོར་ཡང་དག་པར་དགའ་བར་མཛད་པས་དགེ་སློང་རབ་ཏུ་མང་
པོ་ལ་ཀྱི་དགེ་སློང་དག་ཁྱེད་ཅག་གང་ནས་འདིར་འོངས། གང་དུ་ཁྱེད་ཅག་དབྱར་གནས། བཙུན་པ་བདག་ཅག་ནི་ལྗོངས་ཤིག་
ནས་འདིར་མཆིས་ཏེ། ལྗོངས་ཤིག་ན་བདག་ཅག་དབྱར་གནས་ལགས་སོ། །དགེ་སློང་དག་ཁྱེར་ཅག་ཇི་ག་ལྗོངས་སུ་བདེ་བ་ལ་
རེག་པར་དབྱར་གནས་སམ། ཁྱེད་བསོད་སྙོམས་ཀྱིས་ཕོངས་པར་མ་གྱུར་ཏམ། བཙུན་པ་མེད་པར་བདག་ཅག་ལྗོངས་སུ་བདེ་བ་

DHARMA 1444 YESHE DE

༄༅། །ལ་རེག་པར་གནས་པས་དབྱར་གནས་ཤིང་བདག་ཅག་བསོད་སྙོམས་ཀྱིས་ཀྱང་ཕོངས་པར་མ་གྱུར་ཏོ། །དེ་ལྟ་
ལགས་མོད་ཀྱི་བདག་ཅག་དབྱར་གྱི་ནང་ཡོགས་སུ་འཐབ་པ་དང་། མཚང་འདྲུ་བ་དང་། འཐབ་མོ་དང་། འགྱེད་པ་བྱུང་ནས་
བདག་ཅག་གིས་རྩོད་པ་དེ་ཚེ་དང་ལྡན་པ་ཤཱ་རིའི་བུ་དང་། མཽད་གལ་གྱི་བུ་ལ་གཏད་པ་དང་། དེ་གཉིས་ཀྱིས་སྟོན་པའི་བསྟན་པ་
ཆོས་འདུལ་བས་རྩོད་པ་དེ་ཞི་བར་བགྱིས་ལགས་སོ། །བཅོམ་ལྡན་འདས་ཀྱིས་དགོངས་པ། ཀྱི་མའོ་ངའི་ཉན་ཐོས་རྣམས་ལ་གནས་
པ་དག་གིས་ནི་སྟོན་པའི་བསྟན་པ་ཆོས་འདུལ་བས་རྩོད་པ་སྐྱེས་ཤིང་བྱུང་བ་ཞི་བར་ནུས་སོ་སྙམ་ནས། དགེ་སློང་དག་དེ་ལྟ་བས་ན་

སྐམ་ལ་གནས་པའི་དགེ་སློང་རྣམས་ཀྱིས་སྟོན་པའི་བསྟན་པ་ཚོས་འདུལ་བས་རྩོད་པ་སྐྱེས་ཤིང་བྱུང་བ་ཞི་བར་བྱའོ། །དགེ་སློང་
རྣམས་ཀྱིས་སྐམ་ལ་གནས་པ་དང་དུ་ཡིན་པ་མ་ཤེས་ནས་བཅོམ་ལྡན་འདས་ཀྱིས་བཀའ་སྩལ་པ། གང་དག་དགེ་འདུན་ལ་མི་ཕྱོས
པར་རྩོད་པ་སྐྱེས་ཤིང་བྱུང་བ་ཞི་བར་ནུས་པའོ། །དེ་ཡང་གསུམ་སྟེ། སྐམ་ལ་གནས་པ་ལུས་ཀྱིས་བསྡམས་པ་མ་ཡིན་ཞིང་ངག
གིས་ཀྱང་མ་ཡིན་པ་ཡང་ཡོད། ལུས་ཀྱིས་བསྡམས་ལ་ངག་གིས་མ་ཡིན་པ་ཡང་ཡོད། ལུས་དང་ངག་གིས་བསྡམས་པ་ཡང་
ཡོད་དོ། །ལུས་ཀྱིས་བསྡམས་པ་མ་ཡིན་ཞིང་ངག་གིས་ཀྱང་མ་ཡིན་པ་གང་ཞེ་ན། འདི་ལྟ་སྟེ། སྐམ་ལ་གནས་པ་དགེ་སློང་འཐབ

Karma Leksheyling Shedra Collection. Digitization by eGangotri. Funding by MIDF

༄༅། །པར་གྱུར། མཚན་འདུ་བར་གྱུར། འཐབ་མོ་བྱུང་། འཁྲིད་པར་གྱུར་ནས་ཕྱོགས་དང་ཕྱོགས་གཞན་དུ་གནས་པ་
རྣམས་ཀྱི་དྲུང་དུ་བདག་ཉིད་སོང་ནས་འདི་སྐད་ཅེས་ཚེ་དང་ལྡན་པ་དག་ལེགས་སོ། །རྩོད་པ་འདི་ནི་ལེགས་པར་བཟུང་བ་ཡིན་གྱི་
ཉེས་པར་བཟུང་བ་མ་ཡིན། ལེགས་པར་སྨྲ་བ་ཡིན་གྱི་ཉེས་པར་སྨྲ་བ་མ་ཡིན། ལེགས་པར་བརྟགས་པ་ཡིན་གྱི་ཉེས་པར་
བརྟགས་པ་མ་ཡིན་པས་འདི་དང་འདི་ནི་སྨྲོས་ཤིག །འདི་དང་འདི་ནི་མ་སྨྲ་ཤིག །ཚེ་དང་ལྡན་པ་དག་ཕ་རོལ་པོ་དག་ཚེམ་ཤིག །
ཕ་རོལ་པོ་དག་གིས་ཚེམས་ས་རེ། བདག་ནི་ཚེ་དང་ལྡན་པ་དག་གི་ཕྱོགས་དང་དཔུང་དང་གྲོགས་བྱེད་པ་ཡིན་ནོ་ཞེས་སྨྲ་ཞིང་།

ཕྱོགས་ཅིག་ཤོས་ཀྱི་དྲུང་དུ་ཡང་བདག་ཉིད་སོང་ནས་འདི་སྐད་ཅེས། ཚེ་དང་ལྡན་པ་དག་ལེགས་སོ། །རྗོད་པ་འདི་ནི་ལེགས་པར་
བཟུང་བ་ཡིན་གྱི་ཉེས་པར་བཟུང་བ་མ་ཡིན། ལེགས་པར་སྦྱར་བ་ཡིན་གྱི་ཉེས་པར་སྦྱར་བ་མ་ཡིན། ལེགས་པར་བརྟགས་པ་
ཡིན་གྱི་ཉེས་པར་བརྟགས་པ་མ་ཡིན་པས་འདི་དང་འདི་ནི་སྨྲོས་ཤིག །འདི་དང་འདི་ནི་མ་སྨྲ་ཤིག །ཚེ་དང་ལྡན་པ་དག་གིས་ཕ་
རོལ་པོ་དག་ཚོམ་ཤིག །ཕ་རོལ་པོ་དག་གིས་ཚོམས་ས་རེ། བདག་ནི་ཚེ་དང་ལྡན་པ་དག་གི་ཕྱོགས་དང་། དཔུང་དང་། གྲོགས་
ཡིན་ནོ་ཞེས་སྨྲ་བ་སྟེ། འདི་ནི་སྐབས་ལ་གནས་པ་ལུས་ཀྱིས་བསྡམས་པ་མ་ཡིན་ཞིང་ངག་གིས་ཀྱང་མ་ཡིན་པའོ། །སྐབས་ལ་གནས་

Karma Leksheyling Shedra Collection. Digitization by eGangotri. Funding by MIDF

༄༅། །བ་ལུས་ཀྱིས་བསྡམས་ལ་ངག་གིས་མ་ཡིན་པ་གང་ཞེ་ན། འདི་ལྟ་སྟེ། སྐམ་ལ་གནས་པའི་དགེ་སློང་འཕབ་པར་གྱུར།
མཚང་འདྲུ་བར་གྱུར། འཕབ་མོ་བྱུང་། འགྲེད་པར་གྱུར་ནས་གནས་ཤིང་ཕྱོགས་དང་ཕྱོགས་གཞན་དུ་གནས་པ་རྣམས་ཀྱིས
ཕྱོགས་གཅིག་ཏུ་བདག་ཉིད་མི་འགྲོ་མོད་ཀྱི་ཕོ་ཉ་བཏང་ནས་ཚེ་དང་ལྡན་པ་དག་ལེགས་སོ། །ཇོད་པ་འདི་ནི་ལེགས་པར་བཟུང་
བ་ཡིན་གྱི་ཉེས་པར་བཟུང་བ་མ་ཡིན། ལེགས་པར་སྦྱར་བ་ཡིན་གྱི་ཉེས་པར་སྦྱར་བ་མ་ཡིན། ལེགས་པར་བརྟགས་པ་ཡིན་གྱི
ཉེས་པར་བརྟགས་པ་ནི་མ་ཡིན་པས་འདི་དང་འདི་ནི་སློས་ཤིག །འདི་དང་འདི་ནི་མ་སླ་ཤིག །ཚེ་དང་ལྡན་བདག་གིས་ཕ་རོལ་པོ

Karma Leksheyling Shedra Collection. Digitization by eGangotri. Funding by MIDF

དག་ཆོམ་ཤིག །ཕ་རོལ་པོ་དག་གིས་ཆོམས་ས་རེ། བདག་ནི་ཆོ་དང་ལྡན་པ་དག་གི་ཕྱོགས་དང་དཔུང་དང་། གྲོགས་ཡིན་ནོ། །
ཕྱོགས་ཅིག་ཤོས་སུ་ཡང་བདག་ཉིད་མི་འགྲོ་མོད་ཀྱི་ཕོ་ཉ་བཏང་ནས་ཆོ་དང་ལྡན་པ་དག་ལེགས་སོ། །ཇོད་པ་ནི་ལེགས་པར
བཟུང་བ་ཡིན་གྱི་ཉེས་པར་བཟུང་བ་མ་ཡིན། ལེགས་པར་སྦྱར་བ་ཡིན་གྱི་ཉེས་པར་སྦྱར་བ་མ་ཡིན། ལེགས་པར་བརྟགས་པ
ཡིན་གྱི་ཉེས་པར་བརྟགས་པ་མ་ཡིན་པས་འདི་དང་འདི་ནི་སྨྲོས་ཤིག །འདི་དང་འདི་ནི་མ་སྨྲ་ཤིག །ཆོ་དང་ལྡན་པ་དག་གིས་ཕ
རོལ་པོ་དག་ཆོམ་ཤིག །ཕ་རོལ་པོ་དག་གིས་ཆོམས་ས་རེ། བདག་ནི་ཆོ་དང་ལྡན་པ་དག་གི་ཕྱོགས་དང་། དཔུང་དང་། གྲོགས

བདུན་བརྒྱ་ཉེར་དྲུག

༄༅། །ཡིན་ནོ་ཞེས་ཟེར་བ་སྟེ། འདི་ནི་སྐམ་ལ་གནས་པ་ལུས་ཀྱིས་བསྡམས་པ་དག་གིས་མ་ཡིན་པ་ཡིན་ནོ། །སྐམ་ལ་
གནས་པ་ལུས་དང་ངག་གིས་བསྡམས་པ་གང་ཞེ་ན། འདི་ལྟ་སྟེ། སྐམ་ལ་གནས་པ་དགེ་སློང་འཐབ་པར་གྱུར། མཚང་འདྲུ་བར་
གྱུར། འཐབ་མོ་བྱུང་། འབྱེད་པར་གྱུར་ནས་གནས་ཤིང་ཕྱོགས་གཞན་དང་གཞན་ལ་གནས་པ་རྣམས་ཀྱིས་ཕྱོགས་གཅིག་ཏུ་
བདག་ཉིད་མི་འགྲོ་ཞིང་ཕོ་ཉ་ཡང་གཏོང་བར་མི་བྱེད་ལ། ཕྱོགས་ཅིག་ཤོས་སུ་ཡང་བདག་ཉིད་མི་འགྲོ་ཞིང་ཚིག་གིས་ཕོ་ཉ་ཡང་
གཏོང་བར་མི་བྱེད་པའོ། །དེ་ལ་སྐམ་ལ་གནས་པ་ལུས་ཀྱིས་བསྡམས་པ་མ་ཡིན་ཞིང་ངག་གིས་ཀྱང་མ་ཡིན་པ་གང་ཡིན་པ་དེ་ལྟ་

DHARMA 1451 YESHE DE

འདུལ

འདུལ་བ་གཞི།

ཀ

བུའི་སྣམ་ལ་གནས་པ་ཡང་མ་བསྒོས་པ་ནི་བསྒོ་བར་མི་བྱའོ། །བསྒོས་པ་ནི་དབྱུང་བར་བྱའོ། །དེ་ཅིའི་ཕྱིར་ཞེ་ན། དེ་ལྟ་བུ་སྣམ
ལ་གནས་པ་ལ་བརྟེན་ནས་དགེ་འདུན་ལ་རྩོད་པ་མ་བྱུང་བ་རྣམས་ནི་འབྱུང་ལ། བྱུང་བ་རྣམས་ནི་སྟོན་པའི་བསྟན་པ་ཆོས་འདུལ
བས་ལྷུར་དུ་ཞི་བར་མི་འགྱུར་རོ། །དེ་ལ་སྣམ་ལ་གནས་པ་ལུས་ཀྱིས་བསྡམས་ལ་ངག་གིས་མ་ཡིན་པ་གང་ཡིན་པ་དེ་ལྟ་བུའི་སྣམ
ལ་གནས་པ་ཡང་མ་བསྒོས་པ་ནི་བསྒོ་བར་མི་བྱའོ། །བསྒོས་པ་ནི་དབྱུང་བར་བྱའོ། །དེ་ཅིའི་ཕྱིར་ཞེ་ན། དེ་ལྟ་བུའི་སྣམ་ལ་གནས
པ་ལ་བརྟེན་ནས་ཀྱང་དགེ་འདུན་ལ་རྩོད་པ་མ་བྱུང་བ་རྣམས་ནི་འབྱུང་ལ། བྱུང་བ་རྣམས་ནི་སྟོན་པའི་བསྟན་པ་ཆོས་འདུལ་བས

Karma Leksheyling Shedra Collection. Digitization by eGangotri. Funding by MIDF

༄༅། །ཕྱིར་དུའི་བར་མི་འགྱུར་རོ། །དེ་ལ་སྐམ་ལ་གནས་པ་ལུས་དང་ངག་གིས་བསྒོམས་པ་གང་ཡིན་པ་དེ་ལྟ་བུའི་སྐམ་ལ་གནས་པ་མ་བསྒོས་པ་ནི་བསྒོ་བར་བྱའོ། །བསྒོས་པ་ནི་དབྱུང་བར་མི་བྱའོ། །དེ་ཅིའི་ཕྱིར་ཞེ་ན། དེ་ལྟ་བུའི་སྐམ་ལ་གནས་པ་ལ་བརྟེན་ནས་དགེ་འདུན་ལ་ཕྱོད་པ་མ་བྱུང་བ་རྣམས་ནི་མི་འབྱུང་ངོ། །བྱུང་བ་རྣམས་ནི་སྟོན་པའི་བསྟན་པ་ཚོས་འདུལ་བས་ཕྱིར་དུའི་བར་འགྱུར་རོ། །དགེ་སློང་དག་དེ་ལྟ་བུའི་སྐོམ་ལ་གནས་པ་ནི་ཕྱོད་པའི་བར་བྱེད་པ་ཡིན་གྱི། གཞན་དག་ནི་མ་ཡིན་ནོ། །དེ་ལྟ་བུ་སྐམ་ལ་གནས་པ་རྣམས་ཀྱིས་ཕྱོད་པ་སྐྱེས་ཤིང་བྱུང་བའི་བར་བྱ་སྟེ། དེ་ལྟ་བུའི་སྐམ་ལ་གནས་པ་རྣམས་ཀྱིས་ཕྱོད་པའི་བར་བྱས་

Karma Leksheyling Shedra Collection. Digitization by eGangotri. Funding by MIDF

པ་ནི་མཐོན་ཐུམ་དགག་པ་ཡིན་ནོ། །དེ་ལ་མཐོན་ཐུམ་ཇི་ལྟ་བུ་ཞེ་ན། མཐོན་ཐུམ་ནི་གཉིས་ཏེ། གང་ཟག་མཐོན་ཐུམ་དང་། ཆོས་
མཐོན་ཐུམ་མོ། །གང་ཟག་མཐོན་ཐུམ་གང་ཞེ་ན། གང་དག་གིས་རྩོད་པ་དེ་ཞི་བར་བྱེད་པ་དང་། གང་དག་གིས་རྩོད་པ་དེ་ཞི་
བར་བྱ་བ་དེ་དག་ཐམས་ཅད་འདུས་པར་གྱུར་ཅིང་མཐོན་ཐུམ་དུ་གྱུར་པ་སྟེ། འདི་ནི་གང་ཟག་མཐོན་ཐུམ་ཞེས་བྱའོ། །ཆོས་མཐོན་
ཐུམ་གང་ཞེ་ན། སྟོན་པའི་བསྟན་པ་གང་དང་། ཆོས་གང་དང་། འདུལ་བ་གང་དང་གང་གིས་རྩོད་པ་དེ་ཞི་བར་འགྱུར་བ་སྟོན་
པའི་བསྟན་པ་དེ་དང་། ཆོས་དེ་དང་། འདུལ་བ་དེས་རྩོད་པ་དེ་ཞི་བར་བྱེད་པ་འདི་ནི་ཆོས་མཐོན་ཐུམ་ཞེས་བྱའོ། །གལ་ཏེ་དགེ་

Karma Leksheyling Shedra Collection. Digitization by eGangotri. Funding by MIDF

༄༅། །སློང་སྙམ་ལ་གནས་པ་དག་གིས་རྩོད་པ་དེ་ཞི་བར་བྱེད་མི་ནུས་ན་དེ་རྣམས་ཀྱིས་རྩོད་པ་དེ་དགེ་འདུན་ལ་གཏད་པར་
བྱ་ཞིང་། དགེ་འདུན་གྱིས་སྟོན་པའི་བསྟན་པ་ཆོས་འདུལ་བས་རྩོད་པ་དེ་ཞི་བར་བྱའོ། །དགེ་འདུན་གྱིས་སྟོན་པའི་བསྟན་པ་ཆོས་
འདུལ་བས་རྩོད་པ་དེ་ཞི་བར་བྱས་ན་ལེགས་པར་ཞི་བར་བྱས་པའོ་ཞེས་བརྗོད་པར་བྱ་སྟེ། མངོན་སུམ་དག་པ་ཡིན་ནོ། །དེ་ལ་
མངོན་སུམ་ཇི་ལྟ་བུ་ཡིན་ཞེ་ན། མངོན་སུམ་ནི་གསུམ་སྟེ། དགེ་འདུན་མངོན་སུམ་དང་། གང་ཟག་མངོན་སུམ་དང་། ཆོས་མངོན་
སུམ་མོ། །དགེ་འདུན་མངོན་སུམ་གང་ཞེ་ན། མཚམས་ན་གནས་པའི་དགེ་སློང་བྱ་བར་འོས་པ་ཇི་སྙེད་པ་དེ་དག་ཐམས་ཅད་

འདུས་ཤིང་མཐོན་སུམ་དུ་གྱུར་པ་དང་། འདུན་པ་བླང་བར་འོས་པ་རྣམས་ལས་འདུན་པ་བླངས་པ་དང་། དགེ་སློང་རྣམས་འདུས་ཤིང་མཐོན་སུམ་དུ་གྱུར་ཀྱང་མི་བཏུབ་ཅིང་ག་ཤེ་བ་གང་དག་གིས་ག་ཤེ་བར་འོས་པ་རྣམས་མི་བཏུབ་པ་མེད་ཅིང་མི་ག་ཤེ་ལ་ལས་དག་བྱེད་པ་འདི་ནི་དགེ་འདུན་མཐོན་སུམ་ཞེས་བྱའོ། །གང་ཟག་མཐོན་སུམ་གང་ཞེ་ན། གང་དག་གིས་རྩོད་པ་དེ་ཞི་བར་བྱེད་པ་དང་། གང་དག་གི་རྩོད་པ་དེ་ཞི་བར་བྱ་བ་དེ་ཐམས་ཅད་འདུས་ཤིང་མཐོན་སུམ་དུ་གྱུར་པ་སྟེ། འདི་ནི་གང་ཟག་མཐོན་སུམ་ཞེས་བྱའོ། །ཆོས་མཐོན་སུམ་གང་ཞེ་ན། སྟོན་པའི་བསྟན་པ་གང་དང་། ཆོས་གང་དང་། འདུལ་བ་གང་གིས་རྩོད་པ་དེ་ཉེ་བར་ཞི་བར

༄༅། །འགྱུར་བའི་སྐོན་པའི་བསྟན་པ་དེ་དང་། ཆོས་ད་དང་། འདུལ་བ་དེས་རྩོད་པ་དེ་ཞི་བར་བྱེད་པ་འདི་ནི་ཆོས་མཐོན་

སུམ་ཞེས་བྱའོ། །གལ་ཏེ་དགེ་འདུན་གྱིས་རྩོད་པ་དེ་ཞི་བར་བྱ་མི་ནུས་ན་དེའི་འོག་ཏུ་དགེ་འདུན་གྱིས་དགེ་སློང་གསལ་བ་བཅུ་འམ་

བཅུ་གཉིས་བསྐོ་བར་བྱའོ། །བསྐོ་བ་ནི་འདི་ལྟར་བྱ་སྟེ། གནས་མལ་བ་ཤམས་ནས་གཎྜཱི་བརྡུངས་ལ་དྲིས་པའི་ཚིག་གིས་དགེ་

སློང་རྣམས་ལ་ཡང་དག་པར་བསྒོ་ལ། དགེ་འདུན་ཐམས་ཅད་ཚོགས་ཤིང་མཐུན་པར་གྱུར་པ་དང་། རེ་ཞིག་ཐོག་མར་སྤྲོ་བར་བྱ་

སྟེ། སངས་རྒྱས་སྐྱོང་དང་། ཆོས་སྦྱིན་དང་། དགེ་འདུན་སྡེ་ཁྱོད་གསལ་བ་ཡིན་ན་མཚམས་ཀྱི་ཕྱི་ཡོགས་སུ་དོང་ནས་དགེ་འདུན་

Karma Leksheyling Shedra Collection. Digitization by eGangotri. Funding by MIDF

འདུལ།

འདུལ་བ་བཞི།

པ

ཀྱི་ཚུལ་དུ་བཞི་བར་སྤྲོའམ། གལ་ཏེ་སྤྲོ་བར་གྱུར་ན་དེ་རྣམས་ཀྱིས་སྤྲོ་འོ་ཞེས་བརྗོད་པར་བྱའོ། །དེའི་འོག་ཏུ་དགེ་སློང་གཅིག་གིས་
གསོལ་བ་བྱས་ཏེ་ལས་བྱའོ། །དགེ་འདུན་བཙུན་པ་རྣམས་གསན་དུ་གསོལ། སངས་རྒྱས་སྐྱོང་དང་། ཆོས་སྦྱིན་དང་། དགེ་
འདུན་སྡེ་འདི་རྣམས་གསལ་བ་ལགས་ཏེ་མཚམས་ཀྱི་སྣང་རོལ་དུ་མཆིས་ནས་དགེ་འདུན་གྱི་ཚུལ་དུ་བཞི་བར་བགྱི་བར་སྤྲོ་ན།
གལ་ཏེ་དགེ་འདུན་གྱི་དུས་ལ་བབ་ཅིང་བཟོད་ན་དགེ་འདུན་གྱིས་གནང་བར་མཛོད་ཅིག་དང་། འདི་ལྟར་དགེ་འདུན་གྱིས་སངས་
རྒྱས་སྐྱོང་དང་། ཆོས་སྦྱིན་དང་། དགེ་འདུན་སྡེ་གསལ་བ་རྣམས་བསྐོས་ཏེ། སངས་རྒྱས་སྐྱོང་དང་། ཆོས་སྦྱིན་དང་། དགེ་འདུན་

DHARMA 1458 YESHE DE

Karma Leksheyling Shedra Collection. Digitization by eGangotri. Funding by MIDF

༄༅། །སྔོ་གསལ་བ་མཚམས་ཀྱི་སྣང་རྫོལ་དུ་མཆིས་ནས་དགེ་འདུན་གྱི་རྫོད་པ་ཞི་བར་བགྱིད་པར་འགྱུར་རོ། །འདི་ནི་གསོལ་བའོ། །ལས་བྱ་བ་ནི། དགེ་འདུན་བཙུན་པ་རྣམས་གསན་དུ་གསོལ། སདས་རྒྱས་སྐྱོང་དང་། ཆོས་སྦྱིན་དང་། དགེ་འདུན་སྔོ་འདི་རྣམས་གསལ་བ་ལགས་ཏེ་མཚམས་ཀྱི་སྣང་རྫོལ་དུ་མཆིས་ནས་དགེ་འདུན་གྱི་རྫོད་པ་ཞི་བར་བགྱི་བར་སྤྲོ་ནས། དེའི་སྣད་དུ་དགེ་འདུན་གྱིས་སདས་རྒྱས་སྐྱོང་དང་། ཆོས་སྦྱིན་དང་། དགེ་འདུན་སྔོ་གསལ་བ་རྣམས་བསྐོས་ཏེ། སདས་རྒྱས་སྐྱོང་དང་། ཆོས་སྦྱིན་དང་། དགེ་འདུན་སྔོ་གསལ་བ་རྣམས་མཚམས་ཀྱི་སྣང་རྫོལ་དུ་མཆིས་ནས་དགེ་འདུན་གྱི་རྫོད་པ་ཞི་བར་བགྱིད་

ན།། ཚེ་དང་ལྡན་པ་གང་དག་སངས་རྒྱས་སྐྱོང་དང་། ཆོས་སྦྱིན་དང་། དགེ་འདུན་སྲི་གསལ་བ་རྣམས་བསྐོས་ཏེ། སངས་རྒྱས་སྐྱོང་
དང་། ཆོས་སྦྱིན་དང་། དགེ་འདུན་སྲི་གསལ་བ་མཚམས་ཀྱི་སྣང་རོལ་དུ་མཆིས་ནས་དགེ་འདུན་གྱི་རྩོད་པ་ཞི་བར་བགྱི་བར་
བཟོད་པ་དེ་དག་ནི་ཅང་མ་གསུང་ཤིག །གང་དག་མི་བཟོད་པ་དེ་དག་ནི་གསུང་ཤིག །དགེ་འདུན་གྱིས་བཟོད་ཅིང་གནང་ནས་
དགེ་འདུན་གྱིས་སངས་རྒྱས་སྐྱོང་དང་། ཆོས་སྦྱིན་དང་། དགེ་འདུན་སྲི་གསལ་བ་དེ་རྣམས་མཚམས་ཀྱི་སྣང་རོལ་དུ་མཆིས་ནས་
དགེ་འདུན་གྱི་རྩོད་པ་ཞི་བར་བགྱི་བར་བསྐོས་ལགས་ཏེ། འདི་ལྟར་ཅང་མི་གསུང་བས་དེ་དེ་བཞིན་དུ་འཛིན་ཏོ་གསལ་བ་རྣམས

Karma Leksheyling Shedra Collection. Digitization by eGangotri. Funding by MIDF

འདུན། བཀྲོལ་བ། ཅིག

༄༅། །ཀྱིས་སྟོན་པའི་བསྟན་པ་ཆོས་འདུལ་བས་རྩོད་པ་དེ་ཞི་བར་བྱའོ། །གསལ་བ་རྣམས་ཀྱིས་སྟོན་པའི་བསྟན་པ་ཆོས་
འདུལ་བས་རྩོད་པ་དེ་ཞི་བར་བྱས་ན་ལེགས་པར་ཞི་བར་བྱས་པར་བརྗོད་པར་བྱ་སྟེ། མངོན་སུམ་དག་པ་ཡིན་ནོ། །དེ་ལ་མངོན་
སུམ་དག་པ་ཇི་ལྟ་བུ་ཞེ་ན། མངོན་སུམ་ནི་གཉིས་ཏེ། གང་ཟག་མངོན་སུམ་དང་། ཆོས་མངོན་སུམ་མོ། །གང་ཟག་མངོན་སུམ་
གང་ཞེ་ན། གང་དག་གིས་རྩོད་པ་དེ་ཞི་བར་བྱེད་པ་དང་། གང་དག་གི་རྩོད་པ་དེ་དག་ཞི་བར་བྱ་བ་དེ་ཐམས་ཅད་འདུས་ཤིང་
མངོན་སུམ་དུ་གྱུར་པ་སྟེ། འདི་ནི་གང་ཟག་མངོན་སུམ་ཞེས་བྱའོ། །ཆོས་མངོན་སུམ་གང་ཞེ་ན། སྟོན་པའི་བསྟན་པ་གང་དང་།

DHARMA 1461 YESHE DE

Karma Leksheyling Shedra Collection: Digitization by eGangotri: Funding by MIDF

ཆོས་གང་དང་། འདུལ་བ་གང་གིས་རྗོད་པ་དེ་ཞི་བར་འགྱུར་བའི་སྟོན་པའི་བསྟན་པ་དེ་དང་། ཆོས་དེ་དང་། འདུལ་བ་དེས་རྗོད་
པ་དེ་ཞི་བར་བྱེད་པ་འདི་ནི་ཆོས་མངོན་སུམ་ཞེས་བྱའོ། །གལ་ཏེ་དགེ་སློང་གསལ་བ་རྣམས་ཀྱིས་རྗོད་པ་དེ་ཞི་བར་མི་ནུས་ན་དེ་
རྣམས་ཀྱིས་དགེ་སློང་གསལ་བ་བས་ཀྱང་གསལ་བ་བརྒྱུད་དམ་དགུ་བསྐོ་བར་བྱ་སྟེ། གསལ་བ་བས་ཀྱང་གསལ་བ་རྣམས
ཀྱང་སྟོན་པའི་བསྟན་པ་ཆོས་འདུལ་བས་རྗོད་པ་དེ་ཞི་བར་བྱའོ། །གསལ་བ་བས་ཀྱང་གསལ་བ་རྣམས་ཀྱིས་རྗོད་པ་དེ་ཞི་བར
བྱས་ན་ལེགས་པར་ཞི་བར་བྱས་པར་བརྗོད་པར་བྱའོ། །གལ་ཏེ་དགེ་སློང་གསལ་བ་བས་ཀྱང་གསལ་བ་རྣམས་ཀྱིས་རྗོད་པ་དེ

Karma Leksheyling Shedra Collection. Digitization by eGangotri. Funding by MIDF

༄༅། །ཞི་བར་བྱ་མི་ནུས་ན་དེ་ནམས་ཀྱིས་རྩོད་པ་དེ་དགེ་འདུན་ལ་གཏད་པར་བྱའོ། །དེ་ནས་དགེ་འདུན་གྱིས་དགེ་སློང་རྩོད་
པ་དེ་སྲིད་པ་བསྒོ་བར་བྱའོ། །ཆོས་ལྔ་དང་ལྡན་པའི་དགེ་སློང་རྩོད་པ་སྲིད་པ་མ་བསྒོས་པ་ནི་བསྒོ་བར་མི་བྱའོ། །བསྒོས་པ་ནི་
དབྱུང་བར་བྱའོ། །ལྔ་གང་ཞེ་ན། འདུན་པས་འགྲོ་བ་དང་། ཞེ་སྡང་གིས་འགྲོ་བ་དང་གཏི་མུག་གིས་འགྲོ་བ་དང་། འཇིགས་
པས་འགྲོ་བ་དང་། རྩོད་པ་སྦྲོས་པ་དང་མ་སྦྲོས་པ་མི་ཤེས་པ་སྟེ། ཆོས་འདི་ལྔ་དང་ལྡན་པའི་དགེ་སློང་རྩོད་པ་སྲིད་པ་མ་བསྒོས་པ་
ནི་བསྒོ་བར་མི་བྱའོ། །བསྒོས་པ་ནི་དབྱུང་བར་བྱའོ། །ཆོས་ལྔ་དང་ལྡན་པའི་དགེ་སློང་རྩོད་པ་སྲིད་པ་མ་བསྒོས་པ་ནི་བསྒོ་བར་

བྱའོ། །བསྒོས་པ་ནི་དབྱུང་བར་མི་བྱའོ། །ལྷུ་གང་ཞེ་ན། འདུན་པས་མི་འགྲོ་བ་དང་། ཞེ་སྡང་གིས་མི་འགྲོ་བ་དང་། གཏི་མུག
གིས་མི་འགྲོ་བ་དང་། འཇིགས་པས་མི་འགྲོ་བ་དང་། རྗོད་པ་སྒྲོས་པ་དང་མ་སྒྲོས་པ་ཤེས་པ་སྟེ། ཆོས་འདི་ལྔ་དང་ལྡན་པའི་དགེ
སློང་རྗོད་པ་སྒྲིད་པ་མ་བསྒོས་པ་ནི་བསྒོ་བར་བྱའོ། །བསྒོས་པ་ནི་དབྱུང་བར་མི་བྱའོ། །བསྒོས་པ་ནི་འདི་ལྟར་བྱ་སྟེ། གནས་མལ
བ་ཤམས་ལ་ག་ཉི་བརྟངས་ཏེ་དྲིས་པའི་ཚིག་གིས་དགེ་སློང་རྣམས་ལ་ཡང་དག་པར་བསྒོ་ལ། དགེ་འདུན་ཐམས་ཅད་ཚོགས་ཤིང་
མཐུན་པར་གྱུར་པ་དང་། རེ་ཞིག་ཐོག་མར་སྦྱོ་བར་བྱ་སྟེ། ཆོ་དང་ལྡན་པ་ཁྲིད་དགེ་འདུན་གྱི་རྗོད་པ་སྒྲིད་པ་སྦྱོར་འམ། གལ་ཏེ་སྦྱོན

Karma Leksheyling Shedra Collection. Digitization by eGangotri. Funding by MIDF

༄༅། །དེས་སྤྱོད་ཞེས་བརྗོད་པར་བྱའོ། །དེའི་འོག་ཏུ་དགེ་སློང་གཅིག་གིས་གསོལ་བ་བྱས་ཏེ་ལས་བྱའོ། །དགེ་འདུན་བཙུན་པ་རྣམས་གསན་དུ་གསོལ། རྗོད་པ་སྤྲེད་པའི་དགེ་སློང་མིང་འདི་ཞེས་བགྱི་བ་འདི་དགེ་འདུན་གྱི་རྗོད་པ་སྤྲེད་པར་སྤྲོ་ན། གལ་ཏེ་དགེ་འདུན་གྱི་དུས་ལ་བབ་ཅིང་། བཟོད་ན་དགེ་འདུན་གྱིས་གནང་བར་མཛོད་ཅིག་དང་། འདི་ལྟར་དགེ་འདུན་གྱིས་དགེ་སློང་མིང་འདི་ཞེས་བགྱི་བ་འདི་རྗོད་པ་སྤྲེད་པར་བསྐོས་ཏེ། རྗོད་པ་སྤྲེད་པའི་དགེ་སློང་མིང་འདི་ཞེས་བགྱི་བ་འདི་དགེ་འདུན་གྱི་རྗོད་པ་སྤྲེད་པར་འགྱུར་རོ། །འདི་ནི་གསོལ་བའོ། །ལས་བྱ་བ་ནི། དགེ་འདུན་བཙུན་པ་རྣམས་གསན་དུ་གསོལ། རྗོད་པ་སྤྲེད་

Karma Leksheyling Shedra Collection. Digitization by eGangotri. Funding by MIDF

པའི་དགེ་སློང་མིང་འདི་ཞེས་བགྱི་བ་འདི་དགེ་འདུན་གྱི་རྗོད་པ་སྦྱིན་པར་སྦྱོ་ནས། དེའི་སླད་དུ་དགེ་འདུན་གྱིས་དགེ་སློང་མིང་འདི་
ཞེས་བགྱི་བ་རྗོད་པ་སྦྱིན་པར་བསྐོས་ཏེ། རྗོད་པ་སྦྱིན་པའི་དགེ་སློང་མིང་འདི་ཞེས་བགྱི་བ་དགེ་འདུན་གྱི་རྗོད་པ་སྦྱིན་པར་བགྱི་ན།
ཚེ་དང་ལྡན་པ་གང་དག་དགེ་སློང་མིང་འདི་ཞེས་བགྱི་བ་རྗོད་པ་སྦྱིན་པར་བསྐོས་ཏེ། རྗོད་པ་སྦྱིན་པའི་དགེ་སློང་མིང་འདི་ཞེས་བགྱི་
བ་དགེ་འདུན་གྱི་རྗོད་པ་སྦྱིན་པར་བགྱི་བར་བཟོད་པ་དེ་དག་ནི་ཅང་མ་གསུང་ཤིག །གང་དག་མི་བཟོད་པ་དེ་དག་ནི་གསུང་
ཤིག །དགེ་འདུན་གྱིས་བཟོད་ཅིང་གནང་ནས་དགེ་འདུན་གྱིས་དགེ་སློང་རྗོད་པ་སྦྱིན་པ་མིང་འདི་ཞེས་བགྱི་བ་དགེ་འདུན་གྱི་རྗོད་

ཕྲ་ཚོ་བཞི

༄༅། །པ་སྦྱིད་པར་བསྐོས་ལགས་ཏེ། འདི་ལྟ་ར་ཅང་མི་གསུང་བས་དེ་དེ་བཞིན་དུ་འཛིན་ཏོ། །ངས་ཇོད་པ་སྦྱིད་པའི་དགེ་
སློང་གི་ཀུན་ཏུ་སྤྱོད་པའི་ཆོས་བཅའ་བར་བྱ་སྟེ། ཇོད་པ་སྦྱིད་པའི་དགེ་སློང་གིས་ཇོད་བ་དེ་གནས་བརྟན་དང་བཅས། སོ་སོར་ཐར་
པ་དང་བཅས་པའི་དགེ་འདུན་ལ་གཏད་པར་བྱ་ཞིང་རྒན་རབས་ཇི་ལྟ་བ་བཞིན་དུ་བརྗོད་པར་བྱ་སྟེ། དགེ་འདུན་བཙུན་པ་རྣམས་
གསན་དུ་གསོལ། ཇོད་པ་འདི་གནས་ག་གེ་མོ་ཞིག་ཏུ་གཞི་འདི་ལས་བྱུང་ནས་དུས་འདི་སྲིད་ཅིག་ལོན་ཏེ། ཇོད་པ་དེ་སྣམ་ལ་
གནས་པའི་དགེ་སློང་རྣམས་ཀྱིས་ཞི་བར་བགྱི་བར་ཇོམ་ཐོག་ནས། དེ་རྣམས་ཀྱིས་དགེ་འདུན་ལ་གཏད་པ་ལས་དགེ་འདུན་གྱིས་

འདུལ། འདུལ་བ་ཞི། བ

ཀུན་མ་སྤྱོད་ནས། དེས་གསལ་བའི་དགེ་སློང་རྣམས་བསྐོས་པ་ལས་དགེ་སློང་གསལ་བ་རྣམས་ཀྱིས་ཪྗེ་མ་ཐོབ་ནས། དེ་རྣམས་

ཀྱིས་ཀུན་དགེ་སློང་གསལ་བ་བས་ཀུན་གསལ་བ་རྣམས་བསྐོས་པ་ལས་དགེ་སློང་གསལ་བ་བས་ཀུན་གསལ་བ་དེ་རྣམས་ཀྱིས་

ཀུན་ཪྗེ་མ་ཐོབ་ནས། དེ་རྣམས་ཀྱིས་ཀུན་དགེ་འདུན་ལ་གཏད་པ་དང་། དགེ་འདུན་གྱིས་ཀུན་བདག་དགེ་སློང་མིང་འདི་ཞེས་བགྱི་

བརྗོད་པ་སྦྱིན་པར་བསྐོས་ནས། བདག་དགེ་སློང་རྗོད་པ་སྦྱིན་པ་མིང་འདི་ཞེས་བགྱི་བས་རྗོད་པ་འདི་གནས་བརྟན་དང་བཅས།

སོ་སོར་ཐར་པ་དང་བཅས་པའི་དགེ་འདུན་ལ་དབུལ་གྱིས། དགེ་འདུན་བཙུན་པ་རྣམས་ཀྱིས་འདི་ནས་བཟུང་སྟེ་རྗོད་པ་འདི་ཟླ་བ་

DHARMA 1468 YESHE DE

Karma Leksheyling Shedra Collection. Digitization by eGangotri. Funding by MIDF

༄༅། །དྲུག་གི་མཐའི་བར་ཀྱིས་ཞི་བར་མཛད་དུ་གསོལ། གནས་བརྟན་དང་བཅས་སོ་སོར་ཐར་པ་དང་བཅས་པའི་དགེ་
འདུན་ཀྱིས་སྟོན་པའི་བསྟན་པ་ཆོས་འདུལ་བས་རྩོད་པ་དེ་ཞི་བར་བགྱིའོ། །གནས་བརྟན་དང་བཅས། སོ་སོར་ཐར་པ་དང་བཅས་
པའི་དགེ་འདུན་ཀྱིས་སྟོན་པའི་བསྟན་པ་ཆོས་འདུལ་བས་རྩོད་པ་དེ་ཞི་བར་བགྱིས་ན་ལེགས་པར་ཞི་བར་བགྱིས་པར་བརྗོད་པར་བྱ་སྟེ།
མངོན་སུམ་དག་པ་ཡིན་ནོ། །དེ་ལ་མངོན་སུམ་ཇི་ལྟ་བུ་ཞེ་ན། མངོན་སུམ་ནི་གསུམ་སྟེ། དགེ་འདུན་མངོན་སུམ་དང་། གང་ཟག་
མངོན་སུམ་དང་། ཆོས་མངོན་སུམ་མོ། །དགེ་འདུན་མངོན་སུམ་གང་ཞེ་ན། མཚམས་ན་གནས་པའི་དགེ་སློང་བྱ་བར་འོས་པ་ཇི་

Karma Leksheyling Shedra Collection. Digitization by eGangotri. Funding by MIDF

སྙིང་པ་དེ་དག་ཐམས་ཅད་འདུས་ཤིང་མངོན་སུམ་དུ་གྱུར་པ་དང་། འདུན་པ་བླང་བར་འོས་པ་རྣམས་ལ་འདུན་པ་བླངས་པ་དང་། དགེ་སློང་རྣམས་འདུས་ཤིང་མངོན་སུམ་དུ་གྱུར་ཀྱང་མི་བཏུབ་ཅིང་ག་ཤི་བ་གང་དག་གི་ག་ཤི་བ་འོས་པ་རྣམས་མི་བཏུབ་པ་མེད་ཅིང་མི་ག་ཤི་ལ། ལས་དག་བྱེད་པ་འདི་ནི་དགེ་འདུན་མངོན་སུམ་ཞེས་བྱའོ། །གང་ཟག་མངོན་སུམ་གང་ཞེ་ན། གང་དག་གིས་རྗོད་པ་དེ་ཞི་བར་བྱེད་པ་དང་། གང་དག་གི་རྗོད་པ་དེ་ཞི་བར་བྱ་བ་དེ་དག་ཐམས་ཅད་འདུས་ཤིང་མངོན་སུམ་དུ་གྱུར་པ་འདི་ནི་གང་ཟག་མངོན་སུམ་ཞེས་བྱའོ། །ཆོས་མངོན་སུམ་གང་ཞེ་ན། སྟོན་པའི་བསྟན་པ་གང་དང་། ཆོས་གང་དང་། འདུལ་བ་གང་

འདུན་བཞུ་སོ་དྲུག

༄༅། །གིས་རྩོད་པ་དེ་ཞི་བར་གྱུར་པའི་སྟོན་པའི་བསྟན་པ་དེ་དང་། ཆོས་དེ་དང་། འདུལ་བ་དེས་རྩོད་པ་དེ་ཞི་བར་བྱེད་པ་
འདི་ནི་ཆོས་མདོན་སུམ་ཞེས་བྱའོ། །གལ་ཏེ་གནས་བརྟན་དང་བཅས། སོ་སོར་ཐར་པ་དང་བཅས་པའི་དགེ་འདུན་གྱིས་རྩོད་པ་དེ་
ཞི་བར་བྱེད་མི་ནུས་ན་དེས་རྩོད་པ་དེ་རྩོད་པ་སྦྱིད་པའི་དགེ་སློང་ཉིད་ལ་གཏད་པར་བྱའོ། །རྩོད་པ་སྦྱིད་པའི་དགེ་སློང་གིས་མདོ་སྡེ་
དང་། འདུལ་བ་དང་། མ་མོ་འཛིན་པའི་དགེ་སློང་རྣམས་ལ་གཏད་པར་བྱ་ཞིང་རྒྱན་རིམས་ཇི་ལྟ་བ་བཞིན་ལ་བརྗོད་པར་བྱ་སྟེ།
ཤེས་ལྡན་མདོ་སྡེ་དང་། འདུལ་བ་དང་། མ་མོ་འཛིན་པའི་དགེ་སློང་རྣམས་གཞན་དུ་གསོལ། རྩོད་པ་འདི་ནི་གནས་ག་གེ་མོ་ཞིག་

ཏུ་གཞི་འདི་ལས་བྱུང་ནས་དུས་འདི་སྲིད་ཅིག་ཡོད་དེ། རྩོད་པ་དེ་སྐམ་ལ་གནས་པའི་དགེ་སློང་རྣམས་ཀྱིས་ཞི་བར་བྱེད་མ་ནུས་
ནས། དེ་རྣམས་ཀྱིས་དགེ་འདུན་ལ་གཏད་པ་ལས་དགེ་འདུན་གྱིས་ཀྱང་མ་སྦྱོང་ནས། དེས་ཀྱང་དགེ་སློང་གསལ་བ་རྣམས་བསྐོས་
པ་ལས་དགེ་སློང་གསལ་བ་རྣམས་ཀྱིས་ཀྱང་མ་ནུས་ནས། དེ་རྣམས་ཀྱིས་ཀྱང་དགེ་སློང་གསལ་བ་བས་ཀྱང་གསལ་བ་རྣམས་
བསྐོས་པ་ལས་དགེ་སློང་གསལ་བ་བས་ཀྱང་གསལ་བ་རྣམས་ཀྱིས་ཀྱང་མ་ནུས་ནས། དེ་རྣམས་ཀྱིས་ཀྱང་དགེ་འདུན་ལ་གཏད་
པ་དང་། དགེ་འདུན་གྱིས་བདག་དགེ་སློང་མིང་འདི་ཞེས་བགྱི་བ་རྩོད་པ་སྙིང་པར་བསྐོས་ཏེ། བདག་དགེ་སློང་རྩོད་པ་སྙིང་པ་མིང་

Karma Leksheyling Shedra Collection. Digitization by eGangotri. Funding by MIDF

༄༅། །འདི་ཤེས་བགྱི་བས་རྩོད་པ་འདི་གནས་བརྟན་དང་བཅས། སོ་སོར་ཐར་པ་དང་བཅས་པའི་དགེ་འདུན་ལ་གཏད་པ
ལས། གནས་བརྟན་དང་བཅས། སོ་སོར་ཐར་པ་དང་བཅས་པའི་དགེ་འདུན་གྱིས་མ་སྦྱོང་ནས། བདག་དགེ་སློང་རྩོད་པ་སྒྲིད་པ
མེད་འདི་ཤེས་བགྱི་བ་ལ་གཏད་དེ། བདག་དགེ་སློང་རྩོད་པ་སྒྲིད་པ་མེད་འདི་ཤེས་བགྱི་བས་རྩོད་པ་འདི་མདོ་སྡེ་དང་། འདུལ་བ
དང་། མ་མོ་འཛིན་པའི་དགེ་སློང་རྣམས་ལ་གཏད་ཀྱིས། ཤེས་ལྡན་མདོ་སྡེ་དང་། འདུལ་བ་དང་། མ་མོ་འཛིན་པའི་དགེ་སློང་
རྣམས་ཀྱིས་འདི་ནས་བཟུང་སྟེ། རྩོད་པ་འདི་ལོ་གཅིག་གི་མཐའི་བར་གྱིས་ཞི་བར་མཛོད་ཅིག །མདོ་སྡེ་དང་། འདུལ་བ་དང་།

མ་མོ་འཛིན་པའི་དགེ་སློང་རྣམས་ཀྱིས་སྟོན་པའི་བསྟན་པ་ཆོས་འདུལ་བས་ཚུད་པ་དེ་ཞི་བར་བྱའོ། །མདོ་སྡེ་དང་། འདུལ་བ་དང་།
མ་མོ་འཛིན་པའི་དགེ་སློང་རྣམས་ཀྱིས་ཚུད་པ་དེ་ཞི་བར་བྱས་ན་ལེགས་པར་ཞི་བར་བྱས་པར་བརྗོད་པར་བྱ་སྟེ། མངོན་སུམ་དག་
པ་ཡིན་ནོ། །དེ་ལ་མངོན་སུམ་ཇི་ལྟ་བུ་ཞེ་ན། མངོན་སུམ་ནི་གཉིས་ཏེ། གང་ཟག་མངོན་སུམ་དང་། ཆོས་མངོན་སུམ་མོ། །
གང་ཟག་མངོན་སུམ་གང་ཞེ་ན། གང་དག་གིས་ཚུད་པ་དེ་ཞི་བར་བྱེད་པ་དང་། གང་དག་གི་ཚུད་པ་ཞི་བར་བྱ་བ་དེ་ཐམས་ཅད་
འདུས་ཤིང་མངོན་སུམ་དུ་གྱུར་པ་འདི་ནི་གང་ཟག་མངོན་སུམ་ཞེས་བྱའོ། །ཆོས་མངོན་སུམ་གང་ཞེ་ན། སྟོན་པའི་བསྟན་པ་

Karma Leksheyling Shedra Collection. Digitization by eGangotri. Funding by MIDF

༄༅། །གང་དང་། ཆོས་གང་དང་། འདུལ་བ་གང་གིས་རྗོད་པ་དེ་ཞི་བར་འགྱུར་བའི་སྟོན་པའི་བསྟན་པ་དེ་དང་ཆོས་དེ་དང་།
འདུལ་བ་དེས་རྗོད་པ་དེ་ཞི་བར་བྱེད་པ་འདི་ནི་ཆོས་མངོན་སུམ་ཞེས་བྱའོ། །གལ་ཏེ་མདོ་སྡེ་དང་། འདུལ་བ་དང་། མ་མོ་འཛིན་
པའི་དགེ་སློང་རྣམས་ཀྱིས་རྗོད་པ་དེ་ཞི་བར་བྱེད་མི་ནུས་ན་དེ་རྣམས་ཀྱིས་རྗོད་པ་བསྲིད་པའི་དགེ་སློང་ཉིད་ལ་གཏད་པར་བྱའོ། །
རྗོད་པ་བསྲིད་པའི་དགེ་སློང་གིས་གནས་གང་ན་དགེ་སློང་གནས་བརྟན་གནས་བརྟན་གང་ཡང་རུང་བའམ། ཤེས་ཉེན་ཅན་ཤེས་ཉེན་
ཅན་གང་ཡང་རུང་བའམ། གཙོ་བོ་གཙོ་བོ་གང་ཡང་རུང་བ་ཡོད་པ་དེ་ལ་གཏད་པར་བྱ་ཞིང་རྒན་རིམས་ཀྱི་ལྟ་བ་བཞིན་ལ་

Karma Leksheyling Shedra Collection. Digitization by eGangotri. Funding by MIDF

བརྗོད་པར་བྱ་སྟེ། གནས་བརྟན་དག་གསོན་ཅིག །རྩོད་པ་འདི་ནི་གནས་ག་གེ་མོ་ཞིག་ཏུ་གཞི་འདི་ལས་བྱུང་ནས་དུས་འདི་སྲིད་
ཅིག་ཡོད་ཏེ། རྩོད་པ་དེ་སྐམ་ལ་གནས་པའི་དགེ་སློང་རྣམས་ཀྱིས་ཞི་བར་བྱེད་མ་ནུས་ནས། དེ་རྣམས་ཀྱིས་དགེ་འདུན་ལ་གཏད་
པ་དང་། དགེ་འདུན་གྱིས་ཀྱང་མ་སྦྱོད་ནས། དེས་ཀྱང་དགེ་སློང་གསལ་བ་རྣམས་བསྐོས་པ་ལས་དགེ་སློང་གསལ་བ་རྣམས་ཀྱིས་
ཀྱང་མ་ནུས་ནས། དེ་རྣམས་ཀྱིས་ཀྱང་དགེ་སློང་གསལ་བ་བས་ཀྱང་གསལ་བ་བསྐོས་པ་ལས་དགེ་སློང་གསལ་བ་བས་ཀྱང་
གསལ་བ་རྣམས་ཀྱིས་ཀྱང་མ་ནུས་ནས། དེ་རྣམས་ཀྱིས་ཀྱང་དགེ་འདུན་ལ་གཏད་པ་ལས་དགེ་འདུན་གྱིས་བདག་དགེ་སློང་མིང་

༄༅། །འདི་ཞེས་བགྱི་བ་བརྗོད་པ་སྦྱིད་པར་བསྒོས་ནས། བདག་དགེ་སློང་རྗོད་པ་སྦྱིད་པ་མིང་འདི་ཞེས་བགྱི་བས་རྗོད་པ་འདི
གནས་བརྟན་དང་བཅས། སོ་སོར་ཐར་པ་དང་བཅས་པའི་དགེ་འདུན་ལ་གཏད་པ་ལས། གནས་བརྟན་དང་བཅས། སོ་སོར་ཐར
པ་དང་བཅས་པའི་དགེ་འདུན་གྱིས་ཞི་བར་མ་སྦྱོད་ནས། དེས་ཀྱང་བདག་དགེ་སློང་རྗོད་པ་སྦྱིད་པ་མིང་འདི་ཞེས་བགྱི་བ་ལ་གཏད
ནས། བདག་དགེ་སློང་རྗོད་པ་སྦྱིད་པ་མིང་འདི་ཞེས་བགྱི་བས་རྗོད་པ་འདི་མདོ་སྡེ་དང་། འདུལ་བ་དང་། མ་མོ་འཛིན་པའི་དགེ
སློང་རྣམས་ལ་གཏད་པ་དང་། མདོ་སྡེ་དང་འདུལ་བ་དང་། མ་མོ་འཛིན་པ་རྣམས་ཀྱིས་ཀྱང་མ་ཞུས་ནས། དེ་རྣམས་ཀྱིས་ཀྱང

Karma Leksheyling Shedra Collection. Digitization by eGangotri. Funding by MIDF

Karma Leksheyling Shedra Collection. Digitization by eGangotri. Funding by MIDF

བདག་དགེ་སློང་ཇོ་ཅན་ལགས་འདི་ལ་དགེ་སློང་ཇོ་ཅན་ལགས་ལ་གནང་བ་ཞེས་པའི་ཆོས་ཀྱི་བྱིན་ལ་གཏང་ནས། བདག་དགེ་སློང་ཇོ་ཅན་ལགས་འདི་ལ་དགེ་སློང་ཇོ་ཅན་ལགས་ལ་གནང་བ་ཞེས་བགྱི་བས

ཇོ་ཅན་ལགས་གནས་བརྟན་ལ་འབུལ་ན། གནས་བརྟན་གྱིས་འདི་ནས་བཟུང་སྟེ། ཇོ་ཅན་ལགས་ཇི་ཙམ་གྱིས་མཐར་ཕྱིན་གྱི་བར་དུ་གཞི

བར་མཛད་དུ་གསོལ་ཞེས་བརྗོད་པར་བྱའོ། །ངས་དགེ་སློང་གནས་བརྟན་གྱི་ཀུན་དུ་སྤྱོད་པའི་ཆོས་བཅའ་བར་བྱ་སྟེ། དགེ་སློང་

གནས་བརྟན་གྱིས་ཆོལ་བ་དང་ཕྱིར་ཆོལ་བའི་དགེ་སློང་རྣམས་སོ་ཤིང་སྤོབས་ན་བདག་གིར་མི་བྱ་སྟེ། བའི་ལྷུ་བ་སྤོབས་ནམ

ཡིན། འདག་འཆལ་སྤོབས་ན་མ་ཡིན་ཞིང་། གཏོན་པ་དང་འདྲི་བ་ཡང་བྱེད་དུ་མི་གཞུག་སྟེ། གཞན་དུ་ནམ་དུས་ནམ་རྒྱབ་ཏུ

Karma Leksheyling Shedra Collection. Digitization by eGangotri. Funding by MIDF

༄༅། །འདུག་ནས་ཚིག་འདི་སྐད་ཅེས། ཚོང་དཔོན་པ་དག་མ་འཐབ་ཤིག །མཚང་མ་འདྲུ་ཤིག །འཐབ་མོ་མ་བྱེད་ཅིག །མ་འགྱེད་ཅིག །དེ་ཅིའི་ཕྱིར་ཞེ་ན། ཚོང་དཔོན་པ་དག་རྩོད་པ་ལ་གཉིས་ཀ་རྒྱལ་བ་མེད་ཀྱི། ནོན་ཀྱང་གཅིག་རྒྱལ་གཅིག་ཕམ་པར་འགྱུར་རོ། །འགྱེད་པ་ལ་གཉིས་ཀ་རྒྱལ་བ་མེད་ཀྱི། ནོན་ཀྱང་གཅིག་རྒྱལ་གཅིག་ཕམ་པར་འགྱུར་རོ་ཞེས་བྱ་ཞིང་། དགེ་སློང་གནས་བརྟན་གྱིས་སྟོན་པའི་བསྟན་པ་ཚིས་འདུལ་བས་རྩོད་པ་དེ་ཞི་བར་བྱའོ། །དགེ་སློང་གནས་བརྟན་གྱིས་རྩོད་པ་དཞི་བར་བྱས་ན་ལེགས་པར་ཞི་བར་བྱས་པར་བརྗོད་པར་བྱའོ། །དགེ་སློང་དག་དེ་ལྟར་ན་མངོན་སུམ་དུ་འདུལ་བར་ འོས་པ་ནི་རྩོད་པ་ཞི

འདུལ། འདུལ་བ་བཞི། བ

བར་བྱེད་པ་ཡིན་ཞིང་། དེ་ལྟར་ཁ་ཅིག་གི་རྩོད་པ་རྣམས་འདི་ལྟ་སྟེ། མངོན་སུམ་དུ་འདུལ་བར་འོས་པའི་རྩོད་པ་ཞི་བར་བྱེད་པས་
འདུལ་བ་དང་། ཞི་བ་དང་། ཉེ་བར་ཞི་བ་ཡིན་ནོ། །དགེ་སློང་དག་གང་ཚུལ་ཤིང་མང་པོ་བླང་བའི་རྩོད་པ་ཞི་བར་བྱེད་པ་ཡིན།
ཇི་ལྟར་ན་འདི་ན་ཁ་ཅིག་གི་རྩོད་པ་རྣམས་འདི་ལྟ་སྟེ། གང་ཚུལ་ཤིང་མང་པོ་བླང་བའི་རྩོད་པ་ཞི་བར་བྱེད་པས་འདུལ་བ་དང་།
ཞི་བ་དང་། ཉེ་བར་ཞི་བ་ཡིན་ཞེ་ན། སྐམ་ལ་གནས་པ་ནས་བཟུང་སྟེ་གནས་བརྟན་གྱི་བར་གོང་མ་བཞིན་དུ་སྟེ། གལ་ཏེ་དགེ་སློང་
གནས་བརྟན་གྱིས་རྩོད་པ་དེ་ཞི་བར་བྱེད་མི་ནུས་ན་རྩོད་པ་དེ་རྩོད་པ་སྒྲིད་པའི་དགེ་སློང་དེ་ཉིད་ལ་གཏད་པར་བྱའོ། །དེས་ཀྱང་

Karma Leksheyling Shedra Collection. Digitization by eGangotri. Funding by MIDF

༄༅། །ཚོང་པ་དེ་དགེ་འདུན་ལ་གཏད་པར་བྱའོ། །དགེ་འདུན་གྱིས་ཚོང་པ་དེ་གང་ཚུལ་ཤིང་མང་པོ་བླང་བའི་ཚོང་པ་ཞི
བས་ཞི་བར་བྱའོ། །རྒྱུ་ཕྱིས་གང་ཚུལ་ཤིང་མང་པོ་ལེན་པའི་ཚོང་པ་ཞི་བ་ནི་སྒྱུ་བ་པ་དང་། གདུག་པ་དང་། དམ་པོ་དང་། དབྱེ
བའི་བསམ་པ་དང་། སྦྱོར་བ་གཞན་དུ་མི་འགྱུར་བ་ཅན་ཡིན་ནོ། །སྒྱུ་བ་པ་ཇི་ལྟ་བུ་ཞེ་ན། ཚོལ་བ་དང་ཕྱིར་ཚོལ་བའི་དགེ་སློང
རྣམས་ཀྱིས་སྒྱུ་བ་པོ་རབ་ཏུ་བརྫུང་བ་ཡིན་ཏེ། དེ་ལྟར་ན་སྒྱུ་བ་པོ་ཅན་ཡིན་ནོ། །གདུག་པ་ཇི་ལྟ་བུ་ཞེ་ན། ཚོལ་བ་དང་ཕྱིར་ཚོལ་བའི
དགེ་སློང་རྣམས་གདུག་པ་དང་། རྣམ་པར་གནོན་པ་ཡིན་ཏེ། དེ་ལྟར་ན་གདུག་པ་ཅན་ནོ། །དམ་པོ་ཇི་ལྟ་བུ་ཞེ་ན། ཚོལ་བ་དང་

Karma Leksheyling Shedra Collection. Digitization by eGangotri. Funding by MIDF

འདུལ། ཕྱིར་སྒོལ་བའི་དགེ་སློང་རྣམས་ཀྱིས་དམ་པོར་རབ་ཏུ་བཟུང་བ་ཡིན་ཏེ། དེ་ལྟར་ན་དམ་པོ་ཅན་ཡིན་ནོ། །དབྱེ་བའི་བསམ་པ་ཇི་ལྟ་
བུ་ཞེ་ན། དབྱེ་བར་བྱེད་པའི་གཞི་བཅུ་བཞི་ལས་འབྱེད་པར་བྱེད་པའི་གཞི་གང་ཡང་རུང་བ་ཞིག་ལེགས་པར་ཤིན་ཏུ་རབ་ཏུ་ DHARMA
འདུལ་བ་གཞི། བཟུང་བ་ཡིན་ཏེ། དེ་ལྟར་ན་དབྱེ་བའི་བསམ་པ་ཅན་ཡིན་ནོ། །སྒྲོར་བ་གཞན་དུ་མི་འགྱུར་བ་ཅན་ཇི་ལྟ་བུ་ཞེ་ན། སྐྲམ་ལ་གནས་པ་ 1482
ནས་བཟུང་ནས་གནས་བརྟན་གྱི་བར་གྱིས་ཏེ། དེ་ལྟར་ན་སྒྲོར་བ་གཞན་དུ་མི་འགྱུར་བ་ཅན་ཡིན་ཏེ། ཚོས་འདི་ལྟ་དང་ལྡན་པས་ན་ YESHE DE
བ། གང་ཚུལ་ཤིང་མང་པོ་བླང་བའི་ཞི་བ་ནི་རྩུབ་པ་དང་། གདུག་པ་དང་། དམ་པོ་དང་། དབྱེ་བའི་བསམ་པ་དང་། སྒྲོར་བ་གཞན་དུ་

Karma Leksheyling Shedra Collection. Digitization by eGangotri. Funding by MIDF

༄༅། །མི་འགྱུར་བ་བཅུ་ཡིན་ནོ། །དེས་ན་ཚུལ་ཤིང་འབྲིམ་པའི་དགེ་སློང་བསྐོ་བར་བྱ་སྟེ། ཆོས་ལྔ་དང་ལྡན་པའི་དགེ་སློང་ཚུལ་ཤིང་འབྲིམ་པར་མ་བསྐོས་པ་ནི་བསྐོ་བར་མི་བྱའོ། །བསྐོས་པ་ནི་དབྱུང་བར་བྱའོ། །ལྔ་གང་ཞེ་ན། འདུན་པས་འགྲོ་བ་དང་། ཞེ་སྡང་གིས་འགྲོ་བ་དང་། གཏི་མུག་གིས་འགྲོ་བ་དང་། འཇིགས་པས་འགྲོ་བ་དང་། ཚུལ་ཤིང་བྲིམས་པ་དང་མ་བྲིམས་པ་མི་ཤེས་པ་སྟེ། ཆོས་འདི་ལྔ་དང་ལྡན་པའི་དགེ་སློང་ཚུལ་ཤིང་འབྲིམ་པར་མ་བསྐོས་པ་ནི་བསྐོ་བར་མི་བྱའོ། །བསྐོས་པ་ནི་དབྱུང་བར་བྱའོ། །ཆོས་ལྔ་དང་ལྡན་པའི་དགེ་སློང་ཚུལ་ཤིང་འབྲིམ་པར་མ་བསྐོས་པ་ནི་བསྐོ་བར་བྱའོ། །བསྐོས་པ་ནི་དབྱུང་བར་མི་

Karma Leksheyling Shedra Collection. Digitization by eGangotri. Funding by MIDF

བྱའོ། །ལྔ་གང་ཞེ་ན། འདུན་པས་མི་འགྲོ་བ་དང་། ཞེ་སྡང་གིས་མི་འགྲོ་བ་དང་། གཏི་མུག་གིས་མི་འགྲོ་བ་དང་། འཇིགས་པས་མི་འགྲོ་བ་དང་། ཚུལ་ཤིང་བྲིམས་པ་དང་མ་བྲིམས་པ་ཤེས་པ་སྟེ། ཆོས་འདི་ལྔ་དང་ལྡན་པའི་དགེ་སློང་ཚུལ་ཤིང་འབྲིམ་པར་མ་བསྐོས་པ་ནི་བསྐོ་བར་བྱའོ། །བསྐོས་པ་ནི་དབྱུང་བར་མི་བྱའོ། །ཚུལ་ཤིང་བྲིམ་པ་ནི་བཞི་སྟེ། བཞི་གང་ཞེ་ན། སྦ་བ་དང་། མངོན་པ་དང་། ཟ་ཟུང་དུ་གཤུབ་པ་དང་བཅས་པ་དང་། དགེ་འདུན་ཐམས་ཅད་པའོ། །སྦ་བའི་ཚུལ་ཤིང་བྲིམ་པ་གང་ཞེ་ན། འདི་ལྟ་སྟེ་ཚུལ་ཤིང་འབྲིམ་པའི་དགེ་སློང་འདི་སྐད་དུ་སེམས་ཏེ། གནས་འདི་ན་དགེ་སློང་གནས་བརྟན་གནས་བརྟན་རབ་ཏུ་

༄༅། །མང་པོ་དག་ནི་ཆོས་མ་ཡིན་པ་སྨྲ་ལ། དགེ་སློང་གསར་བུ་ཅུང་ཟད་ཅིག་ནི་ཆོས་སྨྲ་བས། གལ་ཏེ་བདག་གིས་ཚུལ་
ཤིང་མངོན་པར་བྲིམས་ན་དགེ་སློང་གསར་བུ་དགེ་སློང་གནས་བརྟན་རྣམས་ཀྱི་རྗེས་སུ་བྱེད་པ་རྣམས་ཆོས་མ་ཡིན་པའི་ཚུལ་ཤིང་
རབ་ཏུ་མང་པོ་ལེན་པར་འགྱུར་བའི་གནས་གང་ཡིན་པ་དེ་ཡོད་ཀྱིས། མ་ལ་བདག་གིས་ཚུལ་ཤིང་སྦྲས་ཏེ་བྲིམ་མོ་སྙམ་ནས།
དེ་ཚུལ་ཤིང་སྦྲས་ནས་འབྲིམ་པ་སྟེ། འདི་ནི་སྦྲ་བའི་ཚུལ་ཤིང་འབྲིམ་པ་ཞེས་བྱའོ། །མངོན་པའི་ཚུལ་ཤིང་འབྲིམ་པ་གང་ཞེ་ན།
འདི་ལྟ་སྟེ། ཚུལ་ཤིང་འབྲིམ་པའི་དགེ་སློང་འདི་སྙམ་དུ་སེམས་ཏེ། གནས་འདི་ན་དགེ་སློང་གནས་བརྟན་རབ་ཏུ་མང་པོ་དག་ནི་

Karma Leksheyling Shedra Collection. Digitization by eGangotri. Funding by MIDF

ཆོས་སྨྲ་ལ། དགེ་སློང་གསར་བུ་ཉུང་ཟད་གཅིག་ནི་ཆོས་མ་ཡིན་པ་སྨྲ་བས། གལ་ཏེ་བདག་གིས་ཚུལ་ཤིང་སྨྲས་ཏེ་བྲིམས་ན་
དགེ་སློང་གསར་བུ་རྣམས་ཆོས་མ་ཡིན་པའི་ཚུལ་ཤིང་ལེན་པར་འགྱུར་བ་གང་ཡིན་པའི་གནས་དེ་ཡོད་ཀྱིས། མ་ལ་བདག་གིས་
ཚུལ་ཤིང་མངོན་པར་བྲིམ་མོ། །བདག་གིས་ཚུལ་ཤིང་གསལ་བར་བྲིམས་ན་དགེ་སློང་གསར་བུ་དགེ་སློང་གནས་བརྟན་རྣམས་ཀྱི་
རྗེས་སུ་བྱེད་པ་རྣམས་ཆོས་ཀྱི་ཚུལ་ཤིང་རབ་ཏུ་མང་པོ་ལེན་པར་འགྱུར་བ་གང་ཡིན་པའི་གནས་དེ་ཡོད་དོ་སྙམ་ནས་དེ་ཚུལ་ཤིང་
མངོན་པར་འབྲིམ་པ་སྟེ། འདི་ནི་མངོན་པའི་ཚུལ་ཤིང་འབྲིམ་པ་ཞེས་བྱའོ། །རྣ་རྫུང་དུ་གཤུབ་པ་དང་བཅས་པའི་ཚུལ་ཤིང་

བདུན་བརྒྱ་ཞེ་བཞི

༄༅། །འབྲིམ་པ་གང་ཞེ་ན། འདི་ལྟ་སྟེ་ཚུལ་ཤིང་འབྲིམ་པའི་དགེ་སློང་གིས་རྣ་དྲུང་དུ་གཏུགས་ཏེ་གཤིབས་ལ་ཚེ་དང་ལྡན་པ་ཁྱོད་ཀྱི་མཁན་པོས་ཆོས་ཀྱི་ཚུལ་ཤིང་བླངས་ཀྱིས་ཁྱོད་ཀྱིས་ཀྱང་ཆོས་ཀྱི་ཚུལ་ཤིང་ལོང་ཤིག །ཁྱོད་ཀྱི་སློབ་དཔོན་དང་། མཁན་པོ་གཅིག་པ་དང་། སློབ་དཔོན་གཅིག་པ་དང་། གཏམ་འདྲིས་པ་དང་ཕེབས་པར་སྨྲ་བ་དང་། སྨོས་འདྲིན་དང་། འགྲོགས་བ་ཤེས་ཀྱིས་ཆོས་ཀྱི་ཚུལ་ཤིང་བླངས་ཀྱིས། ཁྱོད་ཀྱིས་ཀྱང་ཆོས་ཀྱི་ཚུལ་ཤིང་ལོང་ཤིག་ཅེས་སྨྲ་བ་སྟེ། འདི་ནི་རྣ་དྲུང་དུ་གཤིབ་པ་དང་བཅས་པའི་ཚུལ་ཤིང་འབྲིམ་པ་ཞེས་བྱའོ། །དགེ་འདུན་ཐམས་ཅད་པའི་ཚུལ་ཤིང་འབྲིམ་པ་གང་ཞེ་ན། འདི་ལྟ་སྟེ

DHARMA

YESHE DE 1487

ཚུལ་ཤིང་འབྲིམ་པའི་དགེ་སློང་འདི་སྙམ་དུ་སེམས་ཏེ། གནས་འདི་ན་དགེ་སློང་ནད་པ་རབ་ཏུ་མང་བས། གལ་ཏེ་བདག་གིས་དགེ་འདུན་མ་ཚོགས་ཤིང་མ་འདུས་པར་ཚུལ་ཤིང་ བྲིམས་ན་དགེ་སློང་རབ་ཏུ་མང་པོས་ཚོས་མ་ཡིན་པའི་ཚུལ་ཤིང་ལེན་པར་འགྱུར་བ་གང་ཡིན་པའི་གནས་དེ་ཡོད་ཀྱིས། མ་ལ་བདག་གིས་དགེ་འདུན་ཐམས་ཅད་ཚོགས་ཤིང་འདུས་པ་དང་ ཚུལ་ཤིང་ བྲིམ་པར་བྱའོ་སྙམ་ནས། དགེ་འདུན་ཐམས་ཅད་ཚོགས་ཤིང་འདུས་པ་དང་ཚུལ་ཤིང་འབྲིམ་པ་དེ། འདི་ནི་དགེ་འདུན་ཐམས་ཅད་པའི་ཚུལ་ཤིང་འབྲིམ་པ་ཞེས་བྱའོ། །ཚོས་མ་ཡིན་པའི་ཚུལ་ཤིང་ལེན་པ་བཅུ་དང་། ཚོས་ཀྱི་བཅུའོ། །ཚོས་མ་ཡིན་པའི་ཚུལ་ཤིང་

༄༅། །ལེན་པ་བཅུ་གཉིས་ཞེ་ན། ཆོས་མ་ཡིན་པས་ཚུལ་ཤིང་ལེན་པ་དང་། མི་མཐུན་པས་ཚུལ་ཤིང་ལེན་པ་དང་། ཆུང་བ
བས་ཀྱང་ཆུང་བས་ཚུལ་ཤིང་ལེན་པ་དང་། དབྱེ་བའི་བསམ་པས་ཚུལ་ཤིང་ལེན་པ་དང་། སྒྲོར་བ་གཞན་དུ་མ་གྱུར་པས་ཚུལ
ཤིང་ལེན་པ་དང་། རྗེན་ཁ་ལོ་སྒྱུར་བ་དང་མི་སྟུན་པས་ཚུལ་ཤིང་ལེན་པ་དང་། ཚུལ་ཤིང་བླངས་པས་དགེ་འདུན་བྱེ་ཡང་ཅི་མ་རུང་
སྙམ་དུ་བསམས་པས་ཚུལ་ཤིང་ལེན་པ་དང་། ཚུལ་ཤིང་བླངས་པས་དགེ་སློང་རབ་ཏུ་མང་པོ་ཆོས་མ་ཡིན་པ་སྨྲ་བར་གྱུར་ཀྱང་ཅི
མ་རུང་སྙམ་ནས་ཚུལ་ཤིང་ལེན་པ་དང་། ཚུལ་ཤིང་བླངས་པས་དགེ་འདུན་འབྱེ་བར་འགྱུར་བར་ཤེས་བཞིན་དུ་ཚུལ་ཤིང་ལེན་པ

Karma Leksheyling Shedra Collection. Digitization by eGangotri. Funding by MIDF

དང་། ཚུལ་ཤིང་བླངས་པས་དགེ་སློང་རབ་ཏུ་མང་པོ་དགྲ་བཅོམ་པ་ཡིན་པ་སྨྲ་བར་འགྱུར་བར་ཤེས་བཞིན་དུ་ཚུལ་ཤིང་ལེན་པའོ།། །།
འདུལ་བ་གཞི། བམ་པོ་བདུན་བཅུ་དགུ་པ། ཆོས་མ་ཡིན་པས་ཚུལ་ཤིང་ལེན་པ་ཇི་ལྟ་བུ་ཞེ་ན། འདུལ་བ་དང་མཐུན་པ་མ་ཡིན་
པས་ཚུལ་ཤིང་ལེན་པ་སྟེ། དེ་ལྟ་བུ་ནི་ཆོས་མ་ཡིན་པས་ཚུལ་ཤིང་ལེན་པ་ཡིན་ནོ། །མི་མཐུན་པས་ཚུལ་ཤིང་ལེན་པ་ཇི་ལྟ་བུ་ཞེ་ན།
དགེ་འདུན་མི་མཐུན་པས་ཚུལ་ཤིང་ལེན་པ་སྟེ། དེ་ལྟ་བུ་ནི་མི་མཐུན་པས་ཚུལ་ཤིང་ལེན་པ་ཡིན་ནོ། །ཆུང་བ་བས་ཀྱང་ཆུང་བས་
ཚུལ་ཤིང་ལེན་པ་ཇི་ལྟ་བུ་ཞེ་ན། བསྡམ་པར་བྱ་བར་དང་བ་ཞགས་པར་བྱ་བ་ཡིན་ནོ་སྙམ་ནས་ཚུལ་ཤིང་ལེན་པ་སྟེ། དེ་ལྟ་བུ་ནི་

༄༅། །ཆུང་བ་བས་ཀྱང་ཆུང་བས་ཚུལ་ཤིང་ལེན་པ་ཡིན་ནོ། །དབྱེ་བའི་བསམ་པས་ཚུལ་ཤིང་ལེན་པ་ཇི་ལྟ་བུ་ཞེ་ན། དབྱེ་བར་བྱེད་པའི་གཞི་བཅུ་བཞི་ལས་དབྱེ་བར་བྱེད་པའི་གཞི་གང་ཡང་རུང་བ་ཞིག་ལེགས་པར་ཤིན་ཏུ་རབ་ཏུ་བརྗོད་པ་དེ་ལྟ་བུ་ནི་དགེ་འདུན་དབྱེ་བའི་བསམ་པས་ཚུལ་ཤིང་ལེན་པ་ཡིན་ནོ། །སྦྱོར་བ་གཞན་དུ་མ་སྒྱུར་བས་ཚུལ་ཤིང་ལེན་པ་ཇི་ལྟ་བུ་ཞེ་ན། སྐམ་ལ་གནས་པ་མ་ཡིན་པ་ནས་བཟུང་ནས་གནས་བརྟན་གྱིས་མ་ཡིན་པ་ཞེས་བྱ་བའི་བར་དུ་སྟེ། དེ་ལྟ་བུ་ནི་སྦྱོར་བ་གཞན་དུ་མ་སྒྱུར་བས་ཚུལ་ཤིང་ལེན་པ་ཡིན་ནོ། །རྟེན་ཁ་ལོ་སྒྱུར་བ་དང་མི་སྟུན་པས་ཚུལ་ཤིང་ལེན་པ་ཇི་ལྟ་བུ་ཞེ་ན། དགེ་སློང་མདོ་སྡེ་འཛིན་

Karma Leksheyling Shedra Collection. Digitization by eGangotri. Funding by MIDF

པ་དང་། འདུལ་བ་འཛིན་པ་དང་། མ་མོ་འཛིན་པར་གྱུར་པ་གང་དག་ཡིན་པ་དེ་དག་ནི་ཆོས་འདུལ་བ་འདི་ལ་རྟེན་དང་ཁ་བོ་སྒྲུར་
བཞིས་བྱེ་སྟེ། དེ་ནམས་ལ་མ་བརྟགས་པར་ཚུལ་ཤིང་ཡིན་པ་སྟེ། འདི་ལྟ་བུ་ནི་རྟེན་ཁ་བོ་སྒྲུར་བ་དང་མི་སྟུན་པས་ཚུལ་ཤིང་ཡིན་
པ་ཡིན་ནོ། །ཚུལ་ཤིང་བླངས་པས་དགེ་འདུན་བྱེ་བར་གྱུར་ཀྱང་ཅི་མ་རུང་སྙམ་པས་ཚུལ་ཤིང་ལེན་པ་ཇི་ལྟ་བུ་ཡིན་ཞེ་ན།
ཚུལ་ཤིང་བླངས་པས་དགེ་འདུན་བྱེ་བར་གྱུར་ཀྱང་ཅི་མ་རུང་ཞེས་དེ་སྙམ་དུ་བསམས་ནས་ཚུལ་ཤིང་ལེན་པ་སྟེ་དེ་ལྟ་བུ་ནི་ཚུལ་ཤིང་
བླངས་པས་དགེ་འདུན་བྱེ་བར་གྱུར་ཀྱང་ཅི་མ་རུང་སྙམ་པས་ཚུལ་ཤིང་ལེན་པ་ཡིན་ནོ། །ཚུལ་ཤིང་བླངས་པས་དགེ་སློང་རབ་ཏུ་

བརྒྱད་ཁྲི་བརྒྱད

༄༅། །མང་པོ་ཚོས་མ་ཡིན་པར་གྱུར་ཀྱང་ཅི་མ་རུང་སྙམ་པས་ཚུལ་ཤིང་ལེན་པ་ཇི་ལྟ་བུ་ཞེ་ན། ཚུལ་ཤིང་བླངས་པས་དགེ་
སློང་རབ་ཏུ་མང་པོ་ཚོས་མ་ཡིན་པ་བླངས་ནས་འཇུག་པར་འགྱུར་ཡང་ཅི་མ་རུང་སྙམ་པས་ཚུལ་ཤིང་ལེན་པ་སྟེ། དེ་ལྟ་བུ་ནི་ཚུལ་
ཤིང་བླངས་པས་དགེ་སློང་རབ་ཏུ་མང་པོ་ཚོས་མ་ཡིན་པ་སྨྲ་བར་གྱུར་ཀྱང་ཅི་མ་རུང་སྙམ་པས་ཚུལ་ཤིང་ལེན་པ་ཡིན་ནོ། །
ཚུལ་ཤིང་བླངས་པས་དགེ་འདུན་འབྱེ་བར་འགྱུར་བར་ཤེས་བཞིན་དུ་ཚུལ་ཤིང་ལེན་པ་ཇི་ལྟ་བུ་ཞེ་ན། ཚུལ་ཤིང་བླངས་པས་དགེ་
འདུན་འབྱེ་བར་འགྱུར་བར་ཤེས་ཤིང་དེ་ལྟར་བསམས་ནས་ཚུལ་ཤིང་ལེན་པ་སྟེ། དེ་ལྟ་བུ་ནི་ཚུལ་ཤིང་བླངས་པས་དགེ་འདུན་འབྱེ་

བར་འགྱུར་བར་ཤེས་བཞིན་དུ་ཚུལ་ཤིང་ལེན་པ་ཡིན་ནོ། །ཚུལ་ཤིང་བླངས་པས་དགེ་སློང་རབ་ཏུ་མང་པོ་ཆོས་མ་ཡིན་པ་སྨྲ་བར་
འགྱུར་བར་ཤེས་བཞིན་དུ་ཚུལ་ཤིང་ལེན་པ་ཇི་ལྟ་བུ་ཞེ་ན། ཚུལ་ཤིང་བླངས་པས་དགེ་སློང་རབ་ཏུ་མང་པོ་ཆོས་མ་ཡིན་པ་བླངས་
ནས་འཛུག་པར་འགྱུར་བར་ཤེས་ཤིང་དེ་ལྟར་བསམས་ནས་ཚུལ་ཤིང་ལེན་པ་སྟེ། དེ་ལྟ་བུ་ནི་ཚུལ་ཤིང་བླངས་པས་དགེ་སློང་རབ་ཏུ་
མང་པོ་ཆོས་མ་ཡིན་པ་སྨྲ་བར་འགྱུར་བར་ཤེས་བཞིན་དུ་ཚུལ་ཤིང་ལེན་པ་སྟེ། འདི་དག་ནི་ཆོས་མ་ཡིན་པའི་ཚུལ་ཤིང་ལེན་པ་
བཅུ་ཡིན་ནོ། །ཆོས་ཀྱི་ཚུལ་ཤིང་ལེན་པ་བཅུ་གང་ཞེ་ན། ཆོས་ཀྱིས་ཚུལ་ཤིང་ལེན་པ་དང་། མཐུན་པས་ཚུལ་ཤིང་ལེན་པ་དང་།

༄༅། །ཆུང་བ་བས་ཀྱང་ཆུང་བ་མ་ཡིན་པས་ཚུལ་ཤིང་ལེན་པ་དང་། མི་འབྲེ་བའི་བསམས་པས་ཚུལ་ཤིང་ལེན་པ་དང་།
སྒྲོར་བ་གཞན་དུ་འགྱུར་བས་ཚུལ་ཤིང་ལེན་པ་དང་། རྗེན་ཁ་ཕོ་སྒྱུར་བ་དང་སྤྱིན་པས་ཚུལ་ཤིང་ལེན་པ་དང་། ཚུལ་ཤིང་བླངས་
པས་དགེ་འདུན་བྱེ་བར་མ་གྱུར་ཀྱང་ཅི་མ་རུང་སྙམ་པས་ཚུལ་ཤིང་ལེན་པ་དང་། ཚུལ་ཤིང་བླངས་པས་དགེ་སློང་རབ་ཏུ་མང་པོ་
ཆོས་མ་ཡིན་པ་སྨྲ་བར་མ་གྱུར་ཀྱང་ཅི་མ་རུང་སྙམ་པས་ཚུལ་ཤིང་ལེན་པ་དང་། ཚུལ་ཤིང་བླངས་པས་དགེ་འདུན་འབྱེ་བར་མི་ཤེས་
པས་ཚུལ་ཤིང་ལེན་པ་དང་། ཚུལ་ཤིང་བླངས་པས་དགེ་སློང་རབ་ཏུ་མང་པོ་ཆོས་མ་ཡིན་པ་སྨྲ་བར་འགྱུར་བར་མི་ཤེས་པས་ཚུལ་

Karma Leksheyling Shedra Collection. Digitization by eGangotri. Funding by MIDF

Karma Leksheyling Shedra Collection. Digitization by eGangotri. Funding by MIDF

ཤིང་ལེན་པ་ཡིན་ནོ། །ཆོས་ཀྱི་ཚུལ་ཤིང་ལེན་པ་ཇི་ལྟ་བུ་ཞེ་ན། འདུལ་བ་དང་མཐུན་པས་ཚུལ་ཤིང་ལེན་པ་སྟེ། དེ་ལྟ་བུ་ནི་ཆོས་
ཀྱི་ཚུལ་ཤིང་ལེན་པ་ཡིན་ནོ། །མཐུན་པས་ཚུལ་ཤིང་ལེན་པ་ཇི་ལྟ་བུ་ཞེ་ན། དགེ་འདུན་མཐུན་པས་ཚུལ་ཤིང་ལེན་པ་སྟེ། དེ་ལྟ་བུ་
ནི་མཐུན་པས་ཚུལ་ཤིང་ལེན་པ་ཡིན་ནོ། །ཆུང་བ་བས་ཀྱང་ཆུང་བ་མ་ཡིན་པས་ཚུལ་ཤིང་ལེན་པ་ཇི་ལྟ་བུ་ཞེ་ན། བསྡམ་པར་བྱ་
བ་མ་ཡིན་པ་དང་། བཞག་པར་བྱ་བ་མ་ཡིན་ནོ་སྙམ་དུ་བསམས་ནས་ཚུལ་ཤིང་ལེན་པ་སྟེ། དེ་ལྟ་བུ་ནི་ཆུང་བ་བས་ཀྱང་ཆུང་
བ་མ་ཡིན་པས་ཚུལ་ཤིང་ལེན་པ་ཡིན་ནོ། །མི་འབྲི་བའི་བསམ་པས་ཚུལ་ཤིང་ལེན་པ་ཇི་ལྟ་བུ་ཞེ་ན། འབྲི་བར་བྱེད་པའི་གཞི་

Karma Leksheyling Shedra Collection. Digitization by eGangotri. Funding by MIDF

༄༅། །བཅུ་བཞི་ལས་འབྲེ་བར་བྱེད་པའི་གཞི་གང་ཡང་རུང་བ་ལེགས་པར་ཤིན་ཏུ་རབ་ཏུ་མ་བཟུང་བ་སྟེ། དེ་ལྟ་བུ་ནི་མི་འབྲེ་བའི་བསམ་པས་ཚུལ་ཤིང་ལེན་པ་ཡིན་ནོ། །སྦྱོར་བ་གཞན་དུ་བསྒྱུར་བས་ཚུལ་ཤིང་ལེན་པ་ཇི་ལྟ་བུ་ཞེ་ན། སྐམ་ལ་གནས་པ་ནས་བཟུང་ནས་གནས་བརྟན་གྱི་བར་གྱིས་ཏེ། དེ་ལྟ་བུ་ནི་སྦྱོར་བ་གཞན་དུ་བསྒྱུར་བས་ཚུལ་ཤིང་ལེན་པ་ཡིན་ནོ། །རྟན་ཁ་ལོ་སྒྱུར་བ་དང་སྟོན་པས་ཚུལ་ཤིང་ལེན་པ་ཇི་ལྟ་བུ་ཞེ་ན་དགེ་སློང་མདོ་སྡེ་འཛིན་པ་དང་། འདུལ་བ་འཛིན་པ་དང་། མ་མོ་འཛིན་པ་གང་དག་ཡིན་པ་དེ་དག་ནི་ཆོས་འདུལ་བ་འདི་ལ་རྟེན་དང་ཁ་ལོ་སྒྱུར་བ་ཞེས་བྱ་སྟེ། དེ་དག་ལ་བརྟགས་ནས་ཚུལ་ཤིང་ལེན་པ་དེ་ལྟ་བུ་ནི

Karma Leksheyling Shedra Collection. Digitization by eGangotri. Funding by MIDF

ཧེན་ཁ་པོ་སྦྲུར་བ་དང་སྤྱན་པས་ཚུལ་ཤིང་ལེན་པ་ཡིན་ནོ། ཚུལ་ཤིང་བླངས་པས་དགེ་འདུན་བྱེ་བར་མ་གྱུར་ཀྱང་ཅིམ་རུང་སྙམ་
པས་ཚུལ་ཤིང་ལེན་པ་ཇི་ལྟ་བུ་ཞེ་ན། ཚུལ་ཤིང་བླངས་པས་དགེ་འདུན་བྱེ་བར་གྱུར་ཀྱང་ཅིམ་རུང་ཞེས་དེ་ལྟར་མི་སེམས་པས་ཚུལ་
ཤིང་ལེན་པ་སྟེ། དེ་ལྟ་བུ་ནི་ཚུལ་ཤིང་བླངས་པས་དགེ་འདུན་བྱེ་བར་མ་གྱུར་ཀྱང་ཅིམ་རུང་སྙམ་པས་ཚུལ་ཤིང་ལེན་པ་ཡིན་ནོ། །
ཚུལ་ཤིང་བླངས་པས་དགེ་སློང་རབ་ཏུ་མང་པོ་ཚོགས་མ་ཡིན་པ་སྨྲ་བར་མ་གྱུར་ཀྱང་ཅིམ་རུང་སྙམ་པས་ཚུལ་ཤིང་ལེན་པ་ཇི་ལྟ་བུ་ཞེ་
ན། ཚུལ་ཤིང་བླངས་པས་དགེ་སློང་རབ་ཏུ་མང་པོ་ཚོགས་མ་ཡིན་པ་བླངས་ཏེ་འཐུག་པར་མ་གྱུར་ཀྱང་ཅིམ་རུང་སྙམ་པས་ཚུལ་ཤིང་

༄༅། །ཡིན་པ་སྟེ། དེ་ལྟ་བུ་ནི་ཚུལ་ཤིང་བླངས་པས་དགེ་སློང་རབ་ཏུ་མང་པོ་ཚོགས་མ་ཡིན་པ་སྙེ་བར་མ་གྱུར་ཀྱང་ཅི་མ་རུང་སྙམ་པས་ཚུལ་ཤིང་ལེན་པ་ཡིན་ནོ། །ཚུལ་ཤིང་བླངས་པས་དགེ་འདུན་འབྱེ་བར་འགྱུར་བར་མི་ཤེས་པས་ཚུལ་ཤིང་ལེན་པ་ཇི་ལྟ་བུ་ཞེ་ན། ཚུལ་ཤིང་བླངས་པས་དགེ་འདུན་འབྱེ་བར་འགྱུར་བར་མི་ཤེས་ཤིང་དེ་ལྟར་མི་སེམས་པས་ཚུལ་ཤིང་ལེན་པ་སྟེ། དེ་ལྟ་བུ་ནི་ཚུལ་ཤིང་བླངས་པས་དགེ་འདུན་འབྱེ་བར་འགྱུར་བར་མི་ཤེས་པས་ཚུལ་ཤིང་ལེན་པ་ཡིན་ནོ། །ཚུལ་ཤིང་བླངས་པས་དགེ་སློང་རབ་ཏུ་མང་པོ་ཚོགས་མ་ཡིན་པ་སྙེ་བར་འགྱུར་བར་མི་ཤེས་པས་ཚུལ་ཤིང་ལེན་པ་ཇི་ལྟ་བུ་ཞེ་ན། ཚུལ་ཤིང་བླངས་པས་དགེ་སློང་

Karma Leksheyling Shedra Collection. Digitization by eGangotri. Funding by MIDF

རབ་ཏུ་མང་པོ་ཚོགས་མ་ཡིན་པ་བླངས་ནས་སྤྱོད་པར་མི་ཤེས་ཤིང་དེ་ལྟར་མི་སེམས་པས་ཚུལ་ཤིང་ལེན་པ་སྟེ། དེ་ལྟ་བུ་ནི་ཚུལ་ཤིང་
བླངས་པས་དགེ་སློང་རབ་ཏུ་མང་པོ་ཚོགས་མ་ཡིན་པ་སྨྲ་བར་འགྱུར་བར་མི་ཤེས་པས་ཚུལ་ཤིང་ལེན་པ་སྟེ། འདི་ནི་ཚོས་ཀྱི་ཚུལ
ཤིང་ལེན་པ་བཅུ་ཡིན་ནོ། །ངས་དགེ་སློང་ཚུལ་ཤིང་འབྲིམ་པའི་ཀུན་དུ་སྤྱོད་པའི་ཆོས་བཅའ་བར་བྱ་སྟེ། དགེ་སློང་ཚུལ་ཤིང་
འབྲིམ་པས་ཚུལ་ཤིང་རྣམ་པ་གཉིས་བ་ཤམ་པར་བྱ་སྟེ། ཆོས་ཀྱི་ཚུལ་ཤིང་དང་། ཆོས་མ་ཡིན་པའི་ཚུལ་ཤིང་ངོ་། །ཆོས་ཀྱི་ཚུལ
ཤིང་རྣམས་ནི་ཡ་ཡོ་མེད་པ། ཀྱག་ཀྱོག་མེད་པ། ཀྱར་ཀྱོར་མེད་པ། ཁ་དོག་བཟང་བ། རེག་ན་བདེ་བར་བྱའོ། །ཆོས་མ་ཡིན

༄༅། །པའི་ཚུལ་ཤིང་རྣམས་ནི་ཡ་ཡོ་དང་། ཀུག་ཀྱོག་དང་། ཀུར་ཀྱུར་དང་། ཁ་དོག་ངན་པ་དང་། རེག་ན་མི་བདེ་བར་
བྱའོ། །དེ་ནས་དགེ་སློང་ཚུལ་ཤིང་འབྲིམ་པས་ལག་པ་གཡས་པས་ཆོས་ཀྱི་ཚུལ་ཤིང་རྣམས་བླངས་ལ་གཡོན་པས་ཆོས་མ་ཡིན་
པའི་ཚུལ་ཤིང་རྣམས་བླངས་ནས་དགེ་འདུན་གྱིས་གནས་བརྟན་གྱི་མདུན་དུ་འདུག་སྟེ། ཆོས་ཀྱི་ཚུལ་ཤིང་རྣམས་ཀྱི་བསྟགས་པ་
དང་། ཆོས་མ་ཡིན་པའི་ཚུལ་ཤིང་རྣམས་ཀྱི་བསྟགས་པ་མ་ཡིན་པ་བརྗོད་པར་བྱ་སྟེ། གནས་བརྟན་འདི་དག་ནི་ཆོས་ཀྱི་ཚུལ་ཤིང་
ལགས་ཏེ། ཡ་ཡོ་མ་མཆིས་པ། ཀུག་ཀྱོག་མ་མཆིས་པ། ཀུར་ཀྱུར་མ་མཆིས་པ། ཁ་དོག་བཟང་བ། རེག་ན་བདེ་བ་ལགས

Karma Leksheyling Shedra Collection. Digitization by eGangotri. Funding by MIDF

ཀྱིས་བཞེས་ཤིག །འདི་དག་ནི་ཆོས་མ་ཡིན་པའི་ཚུལ་ཤིང་ལགས་ཏེ། ཡ་ཡོ་དང་ཀུག་ཀྱོག་དང་། ཀུར་ཀྱོར་དང་། ཁ་དོག་དན་
ལ་རེག་ན་མི་བདེ་བ་ལགས་ན་བཞེས་ཤིག །གལ་ཏེ་ཆོས་མ་ཡིན་པའི་ཚུལ་ཤིང་གང་ན་བ་དེ་ཡོགས་སུ་ལག་པ་ཟེད་ནཚིག་དང་
པོ་ལ་ཡང་སྦྱིན་པར་མི་བྱ། གཉིས་པ་ལ་ཡང་སྦྱིན་པར་མི་བྱ། གསུམ་པ་ལ་སྦྱིན་པར་བྱ་སྟེ། དགེ་འདུན་གྱི་གནས་བརྟན་གྱིས་
འདུལ་བ་དང་འགལ་བའི་ཉེས་བྱས་ཀྱི་ལྟུང་བ་བ་ཤགས་པར་བྱའོ། །དེ་བཞིན་དུ་དགེ་འདུན་གསར་བུའི་བར་གྱི་མདུན་དུ་འདུག
ནས་ཆོས་ཀྱི་ཚུལ་ཤིང་རྣམས་ཀྱི་བསྡུགས་པ་དང་། ཆོས་མ་ཡིན་པའི་ཚུལ་ཤིང་རྣམས་ཀྱི་བསྡུགས་པ་མ་ཡིན་པ་བརྗོད་པར་བྱ་སྟེ།

༄༅། །འདི་དག་ནི་ཆོས་ཀྱི་ཚུལ་ཞིང་ལགས་ཏེ། ཡ་ཡོ་མ་མཆིས་པ། ཀུག་ཀྱོག་མ་མཆིས་པ། ཀུར་ཀྱོར་མ་མཆིས་པ།
ཁ་དོག་བཟང་བ། རེག་ན་བདེ་བ་ལགས་ཀྱིས་བཞེས་ཤིག །འདི་དག་ནི་ཆོས་མ་ཡིན་པའི་ཚུལ་ཞིང་ལགས་ཏེ། ཡ་ཡོ་དང་།
ཀུག་ཀྱོག་དང་། ཀུར་ཀྱོར་དང་། ཁ་དོག་ངན་པ། རེག་ན་མི་བདེ་བ་ལགས་ན་བཞེས་ཤིག །གལ་ཏེ་ཆོས་མ་ཡིན་པའི་ཚུལ་ཞིང་
གང་ན་བ་དེ་ཡོངས་སུ་ལག་པ་ཟེད་ན་ཚིག་དང་པོ་ལ་སྦྱིན་པར་མི་བྱ། གཉིས་པ་ལ་སྦྱིན་པར་མི་བྱ། གསུམ་པ་ལ་སྦྱིན་པར་བྱ་སྟེ།
དེ་བཞིན་དུ་དགེ་འདུན་གསར་བུས་འདུལ་བ་དང་འགལ་བའི་ཉེས་བྱས་ཀྱི་ལྟུང་བ་བཤགས་པར་བྱའོ། །གལ་ཏེ་ཆོས་ཀྱི་ཚུལ་

འབུམ། འབུམ་པ་བཞི། ཁ

ཤིང་ཉུང་བར་གྱུར་ན་ཀུན་ཤེས་ཀྱི་རྡི་བུའི་ཚུལ་ཤིང་བླང་བར་བྱའོ། །གལ་ཏེ་ཆོས་ཀྱི་ཚུལ་ཤིང་གཅིག་གིས་ལྷག་པར་གྱུར་ན་ཡང་
དེ་ལྟ་ན་འདི་ལྟ་སྟེ་ཆོས་ཀྱིས་སྟོང་པ་དེ་ཉེ་བར་ཞི་བ་ཡིན་ནོ། །དེ་ལྟར་སྟོང་པ་དེ་ཞི་བར་བྱས་པ་ལ་གལ་ཏེ་འགའ་ཞིག་སྐྱོ་སྟོགས་བྱེད
ན་ལྷུང་བྱེད་དུ་འགྱུར་རོ། །དེ་བཞིན་དུ་གལ་ཏེ་ཆོས་མ་ཡིན་པའི་ཚུལ་ཤིང་གཅིག་གིས་ལྷག་པར་གྱུར་ན་ཡང་དེ་ལྟ་ན་འདི་ལྟ་སྟེ
ཆོས་མ་ཡིན་པས་སྟོང་པ་དེ་ཞི་བར་བྱས་པ་ཡིན་ནོ། །དེ་ལྟར་སྟོང་པ་དེ་ཞི་བར་བྱས་པ་ལ་འགའ་ཞིག་སྐྱོ་སྟོགས་བྱེད་ན་ཉེས་བྱས
སུ་འགྱུར་རོ། །དེ་ལྟར་ན་གང་ཚུལ་ཤིང་མང་པོ་བླངས་པས་སྟོང་པ་ཞི་བར་བྱེད་པ་ཡིན་ཞིང་། དེ་ལྟར་ན་འདི་ན་ཁ་ཅིག་གི་སྟོང་པ

Karma Leksheyling Shedra Collection. Digitization by eGangotri. Funding by MIDF

Karma Leksheyling Shedra Collection. Digitization by eGangotri. Funding by MIDF

༄༅། །ཉམས་འདི་ལྟ་སྟེ། གང་ཚུལ་ཤིང་མང་པོ་བླང་བའི་རྩོད་པ་ཞི་བར་བྱེད་པས་དུལ་བ་དང་། ཞི་བ་དང་། ཉེ་བར་ཞི་བ་
ཡིན་ནོ། །དགེ་སློང་དག་འགྲེད་པའི་རྩོད་པ་ལ་རྩོད་པ་ཞི་བར་བྱེད་པ་གཉིས་ཀྱིས་དུལ་བར་བྱ། ཞི་བར་བྱ། ཉེ་བར་ཞི་བར་བྱ་བ་
ནི་འདི་ལྟ་སྟེ། མངོན་སུམ་དུ་འདུལ་བར་འོས་པ་དང་། གང་ཚུལ་ཤིང་མང་པོ་བླང་བས་སོ། །དགེ་སློང་དག་གདམས་ངག་མེད་
པའི་རྩོད་པ་ལ་རྩོད་པ་ཞི་བར་བྱེད་པའི་ཆོས་གསུམ་གྱིས་དུལ་བར་བྱ། ཞི་བར་བྱ། ཉེ་བར་ཞི་བར་བྱའོ། །གསུམ་གང་ཞེ་ན།
མངོན་སུམ་དུ་འདུལ་བ་དང་། དྲན་པས་འདུལ་བ་དང་། མ་སྨྱོས་པས་འདུལ་བའོ། །དགེ་སློང་དག་ཇི་ལྟར་ན་མངོན་སུམ་གྱིས་

Karma Leksheyling Shedra Collection. Digitization by eGangotri. Funding by MIDF

འདུལ་བ་ནི་རྩོད་པ་ཞི་བར་བྱེད་པ་ཡིན། ཇི་ལྟར་ན་འདི་ན་ཁ་ཅིག་གི་རྩོད་པ་རྣམས་འདི་ལྟ་སྟེ། མངོན་སུམ་དུ་འདུལ་བའི་རྩོད་པ་ཞི་བར་བྱེད་པས་དུལ་བ་དང་། ཞི་བ་དང་། ཉེ་བར་ཞི་བ་ཡིན་ཞེ་ན། སྐམ་ལ་གནས་པ་ནས་བཟུང་ནས་གནས་བརྟན་གྱི་བར་གྱིས་གོང་མ་བཞིན་དུ་སྟེ། དགེ་སློང་དག་དེ་ལྟར་ན་མངོན་སུམ་དུ་འདུལ་བ་ནི་རྩོད་པ་ཞི་བར་བྱེད་པ་ཡིན་ཞིང་། དེ་ལྟར་ན་འདི་ན་ཁ་ཅིག་གི་རྩོད་པ་རྣམས་འདི་ལྟ་སྟེ། མངོན་སུམ་དུ་འདུལ་བའི་རྩོད་པ་ཞི་བར་བྱེད་པས་དུལ་བ་དང་། ཞི་བ་དང་། ཉེ་བར་ཞི་བ་ཡིན་ནོ། །དགེ་སློང་དག་ཇི་ལྟར་ན་དྲན་པས་འདུལ་བ་ནི་རྩོད་པ་ཞི་བར་བྱེད་པ་ཡིན་ཇི་ལྟར་ན་འདི་ན་ཁ་ཅིག་རྩོད་པ་རྣམས་འདི་ལྟ་སྟེ།

༄༅། །དྲན་པས་འདུལ་བའི་རྩོད་པ་ཞི་བར་བྱེད་པས་དུལ་བ་དང་། ཞི་བ་དང་། ཉེ་བར་ཞི་བ་ཡིན་ཞེ་ན། དཔེར་ན་ཚེ་དང་
ལྡན་པ་གྲུད་བུ་ནོར་ལ་དགེ་སློང་མ་མཛའ་མོས་མི་བདེན་པས་སྐུར་པ་བཏབ་པ་དེ་ལ་དགེ་སློང་རྣམས་གླེང་བར་བྱེད་དེ་གཞི་དེས
གླེང་བ་ན་ངོ་ཚ་འོ་ཞེས་བྱ་བའི་སྐབས་དེ་དགེ་སློང་རྣམས་ཀྱིས་བཅོམ་ལྡན་འདས་ལ་གསོལ་བ་དང་། བཅོམ་ལྡན་འདས་ཀྱིས
བཀའ་སྩལ་པ། དགེ་སློང་དག་ཁྱེད་ཀྱིས་གྲུད་བུ་ནོར་དང་། གཞན་ཡང་དེ་ལྟ་བུ་དང་མཐུན་པ་སུ་ཡང་རུང་བ་ལ་དྲན་པས་འདུལ
བར་འོས་པ་བྱིན་ཅིག །སྦྱིན་པ་ནི་འདི་ལྟར་སྦྱིན་པར་བྱ་སྟེ། གནས་མལ་བཤམས་ལ་ག་ཎྜི་བརྡུངས་ནས་དྲིས་པའི་ཚིག་གིས་དགེ

Karma Leksheyling Shedra Collection. Digitization by eGangotri. Funding by MIDF

སློང་རྣམས་ལ་ཡང་དག་པར་བསྒོ་ལ་དགེ་འདུན་ཐམས་ཅད་ཚོགས་ཤིང་མཐུན་པར་གྱུར་པ་དང་གྲུད་བུ་ནོར་གྱིས་བླ་གོས་ཕྲག་པ
གཅིག་ཏུ་གཟར་ཏེ། རྒན་རིམས་ཇི་ལྟ་བ་བཞིན་དུ་འདུད་པ་བྱས་ལ་རྒན་པའི་མཐར་ཙོག་ཙོག་པོར་འདུག་ནས་ཐལ་མོ་སྦྱར་ཏེ་ཚིག
འདི་སྐད་ཅེས། དགེ་འདུན་བཙུན་པ་རྣམས་གསན་དུ་གསོལ། བདག་གྲུད་བུ་ནོར་ལ་དགེ་སློང་མ་མཛའ་མོས་མི་བདེན་པས་སྐུར
པ་བཏབ་པས་བདག་ལ་དགེ་སློང་རྣམས་གཞི་དེས་གླེང་བར་བགྱིད་དེ། བདག་ལ་གཞི་དེས་གླེང་བར་བགྱིད་པ་དགེ་འདུན་ལ
དྲན་པས་འདུལ་བ་གསོལ་ན། དགེ་འདུན་བཙུན་པ་ཐུགས་བརྩེ་བ་ཅན་ཐུགས་བརྩེ་བ་ཉེ་བར་བཟུང་སྟེ། བདག་གྲུད་བུ་ནོར་ལ

༄༅། །དྲན་པས་འདུལ་བ་སྩལ་དུ་གསོལ། དེ་སྐད་ལན་གཉིས་ལན་གསུམ་དུ་བརྗོད་པར་བྱའོ། །དེ་ནས་དགེ་སློང་གཅིག
གིས་གསོལ་བ་བྱས་ཏེ་ལས་བྱའོ། །དགེ་འདུན་བཙུན་པ་རྣམས་གསན་དུ་གསོལ། གྲུང་བུ་ནོར་འདི་ལ་དགེ་སློང་མ་མཛའ་མོས
མི་བདེན་པས་སྐུར་པ་བཏབ་པས་འདི་ལ་དགེ་སློང་རྣམས་གཞི་དེས་གླེང་བར་བགྱིད་དེ། འདི་ལ་གཞི་དེས་གླེང་བར་བགྱིད་པ
དགེ་འདུན་ལས་དྲན་པས་འདུལ་བ་གསོལ་ན། གལ་ཏེ་དགེ་འདུན་གྱི་དུས་ལ་བབ་ཅིང་བཟོད་ན་དགེ་འདུན་གྱིས་གནང་བར
མཛོད་ཅིག་དང་། འདི་ལྟར་དགེ་འདུན་གྱིས་གྲུང་བུ་ནོར་ལ་དྲན་པས་འདུལ་བ་སྩོལ་བར་མཛད་དོ། །འདི་ནི་གསོལ་བའོ། །

Karma Leksheyling Shedra Collection. Digitization by eGangotri. Funding by MIDF

ལས་བྱ་བ་ནི། དགེ་འདུན་བཙུན་པ་རྣམས་གསན་དུ་གསོལ། གྲུད་བུ་ནོར་འདི་ལ་དགེ་སློང་མ་མཛེའ་མོས་མི་བདེན་པས་སྐུར་པ
བཏབ་པས་འདི་ལ་དགེ་སློང་རྣམས་གཞི་དེས་སྐྱེང་བར་བགྱིད་དེ། འདི་ལ་གཞི་དེས་སྐྱེང་བར་བགྱིད་པ་ན་དགེ་འདུན་ལས་དྲན
པས་འདུལ་བ་གསོལ་ཏེ། དེའི་སྐད་དུ་དགེ་འདུན་གྱིས་གྲུད་བུ་ནོར་ལ་དྲན་པས་འདུལ་བ་སྩོལ་བར་མཛད་ན། ཚེ་དང་ལྡན་པ་གང་
དག་གྲུད་བུ་ནོར་ལ་དྲན་པས་འདུལ་བ་སྩོལ་བར་བཟོད་པ་དེ་དག་ནི་ཅང་མ་གསུང་ཤིག །གང་དག་མི་བཟོད་པ་དེ་དག་ནི་གསུང་
ཤིག །འདི་ནི་ལས་བརྗོད་པ་དང་པོ་སྟེ། དེ་བཞིན་དུ་ལས་བརྗོད་པ་གཉིས་པ་དང་གསུམ་གྱི་བར་དུ་བརྗོད་པར་བྱའོ། །དགེ་

Karma Leksheyling Shedra Collection. Digitization by eGangotri. Funding by MIDF

Karma Leksheyling Shedra Collection. Digitization by eGangotri. Funding by MIDF

༄༅། །འདུན་གྲིས་བཟློད་ཅིང་གནང་ནས་དགེ་འདུན་གྱིས་གྲུད་བུ་ནོར་ལ་དྲན་པས་འདུལ་བ་སྦྱལ་ལགས་ཏེ། འདི་ལྟར་ཅང་
མི་གསུང་བས་དེ་དེ་བཞིན་དུ་འཛིན་ནོ། །ཆོས་མ་ཡིན་པའི་དྲན་པས་འདུལ་བ་སྦྱིན་པ་གསུམ་དང་། ཆོས་ཀྱི་གསུམ་མོ། །ཆོས་མ་
ཡིན་པའི་དྲན་པས་འདུལ་བ་སྦྱིན་པ་གསུམ་གང་ཞེ་ན། འདི་ལྟ་སྟེ། དགེ་སློང་ཕས་ཕམ་པའི་ལྟུང་བ་བྱུང་བ་དེ་ལ་དགེ་སློང་རྣམས
གཞི་དེས་གླེང་བར་བྱེད་ཅིང་། དེ་ལ་གཞི་དེས་གླེང་བར་བྱེད་པ་ན། དགེ་འདུན་ལས་དྲན་པས་འདུལ་བ་གསོལ་ཏེ། དེ་ལ་དགེ་
འདུན་གྱིས་དྲན་པས་འདུལ་བ་སྦྱིན་པ་ནི་ཆོས་མ་ཡིན་པའི་དྲན་པས་འདུལ་བ་སྦྱིན་པ་ཡིན་ཏེ། དེ་ཅིའི་ཕྱིར་ཞེ་ན། དེ་ནི་བསྙིལ་བར

འོས་པའི་ཕྱིར་རོ། །འདི་ལྟ་སྟེ་དགེ་སློང་དགེ་འདུན་ལྷག་མ་དང་། ལྟུང་བྱེད་དང་། སོ་སོར་བཤགས་པ་དང་། ཉེས་བྱས་ཀྱི་ལྟུང་བ་
བྱུང་བ་དེ་ལ་དགེ་སློང་རྣམས་གཞི་དེས་གླེང་བར་བྱེད་ཅིང་། དེ་ལ་གཞི་དེས་གླེང་བར་བྱེད་པ་ན་དགེ་འདུན་ལས་དྲན་པས་འདུལ་
བ་གསོལ་ཏེ། དགེ་འདུན་གྱིས་དེ་ལ་དྲན་པས་འདུལ་བ་སྦྱིན་པ་ནི་ཆོས་མ་ཡིན་པའི་དྲན་པས་འདུལ་བ་སྦྱིན་པ་ཡིན་ཏེ། དེ་ཅིའི་
ཕྱིར་ཞེ་ན། དེ་ནི་བཤགས་པར་འོས་པའི་ཕྱིར་རོ། །འདི་ལྟ་སྟེ་དགེ་སློང་བྱེ་མ་སྐྱེས་སྨྱོས། སེམས་འཁྲུགས། ཚོར་བས་ཉེན་ཏེ་སྨྲིན་
མོར་བྱུང་ནས་དགེ་སྦྱོང་གི་ཚུལ་མ་ཡིན་པ། རྗེས་སུ་མཐུན་པ་མ་ཡིན་པ་མང་དུ་སྤྱད། སླས་བཅུལ་ནས་ཁ་ཚུ་ཟགས།

འདུལ། འདུལ་བ་གཞི། པ

DHARMA 1512 YESHE DE

Karma Leksheyling Shedra Collection. Digitization by eGangotri. Funding by MIDF

༄༅། །མིག་བགྲད། བཞིན་སྒྱུར་ཏེ་གཉིད་ཀྱིས་མ་ལོག་པར་གཉིད་ཀྱིས་ལོག་གོ་སྙམ་དུ་ཤེས། ཕ་རོལ་གྱིས་མ་སློས་པར་སློས་སོ་སྙམ་དུ་ཤེས་སོ། །དུས་གཞན་ཞིག་ན་དེས་རང་གི་སེམས་སླར་སོར་ཆུད་པ་དང་། དེ་ལ་གཞི་དེས་དགེ་སློང་རྣམས་གླེང་བར་བྱེད་ཅིང་། དེ་ལ་གཞི་དེས་གླེང་བར་བྱེད་པ་ན་དགེ་འདུན་ལས་དྲན་པས་འདུལ་བ་གསོལ་ཏེ། དགེ་འདུན་གྱིས་དེ་ལ་དྲན་པས་འདུལ་བ་སྦྱིན་པ་ནི་ཆོས་མ་ཡིན་པའི་དྲན་པས་འདུལ་བ་སྦྱིན་པ་ཡིན་ཏེ། དེ་ཅིའི་ཕྱིར་ཞེ་ན། དེ་ནི་མ་སྨྱོས་པས་འདུལ་བར་འོས་པའི་ཕྱིར་རོ། །འདི་ལྟ་སྟེ་དགེ་སློང་གཞི་ལྡན་དགེ་འདུན་གྱི་ནང་དུ་ལྟུང་བ་ཉིད་ཤེས་པ་ལས་བརྗེད་ནས་ཕྱིས་དྲན་ཏེ་ཤེས་པ་

ལས་ཀུང་བརྗོད་པ་དང་། དགེ་འདུན་གྱིས་དེ་ལ་དྲན་པས་འདུལ་བ་སྦྱིན་པ་ནི་ཆོས་མ་ཡིན་པའི་དྲན་པས་འདུལ་བ་སྦྱིན་པ་ཡིན་ཏེ།
དེ་ཅིའི་ཕྱིར་ཞེ་ན། དེ་ནི་དེའི་ངོ་བོ་ཉིད་ཚོལ་དུ་གཞུག་པར་འོས་པའི་ཕྱིར་ཏེ། འདི་དག་ནི་ཆོས་མ་ཡིན་པའི་དྲན་པས་འདུལ་བ་
སྦྱིན་པ་གསུམ་ཡིན་ནོ། །ཆོས་ཀྱི་དྲན་པས་འདུལ་བ་སྦྱིན་པ་གསུམ་གང་ཞེ་ན། འདི་ལྟ་སྟེ། གྲུང་བུ་ནོར་ལ་དགེ་སློང་མ་མཛའ་
མོས་མི་བདེན་པས་སྐུར་བ་བཏབ་པ་དེ་ལ་དགེ་སློང་རྣམས་གཞི་དེས་སྨྲེང་བར་བྱེད་ཅིང་། དེ་ལ་གཞི་དེས་སྨྲེང་བར་བྱེད་པ་ན
དགེ་འདུན་ལ་དྲན་པས་འདུལ་བ་གསོལ་ཏེ། དགེ་འདུན་གྱིས་དེ་ལ་དྲན་པས་འདུལ་བ་སྦྱིན་པ་ནི་ཆོས་ཀྱི་དྲན་པས་འདུལ་བ་སྦྱིན་

Karma Leksheyling Shedra Collection. Digitization by eGangotri. Funding by MIDF

༄༅། །པ་ཡིན་ནོ། །འདི་ལྟ་སྟེ་དགེ་སློང་ཞིག་ལ་ལྟུང་བ་གཞན་ཁོ་ན་ཞིག་བྱུང་བར་གྱུར་པ་དེ་ལ་དགེ་སློང་རྣམས་ཀྱིས་གཞི་
གཞན་གྱིས་གླེང་བར་བྱེད་ཅིང་། དེ་ལ་གཞི་དེས་གླེང་བར་བྱེད་པ་ན་དགེ་འདུན་ལས་དྲན་པས་འདུལ་བ་གསོལ་ཏེ། དགེ་འདུན་
གྱིས་དེ་ལ་དྲན་པས་འདུལ་བ་སྦྱིན་པ་ནི་ཆོས་ཀྱི་དྲན་པས་འདུལ་བ་སྦྱིན་པ་ཡིན་ནོ། །འདི་ལྟ་སྟེ་དགེ་སློང་ཞིག་ལྟུང་བ་བྱུང་བར་གྱུར་
ལ་དེས་དེ་དགེ་སློང་གི་མདུན་དུ་བཤགས་པ་བྱིན་གྱིས་བརླབས་པར་གྱུར་པ་དེ་ལ་དགེ་སློང་རྣམས་གཞི་དེས་གླེང་བར་བྱེད་ཅིང་།
དེ་ལ་གཞི་དེས་གླེང་བར་བྱེད་པ་ན། དགེ་འདུན་ལས་དྲན་པས་འདུལ་བ་གསོལ་ཏེ། དགེ་འདུན་གྱིས་དེ་ལ་དྲན་པས་འདུལ་བ་

འདུལ

སྲིན་པ་ནི་ཆོས་ཀྱི་དྲན་པས་འདུལ་བ་བསྲིན་པ་ཡིན་ཏེ། གསུམ་པོ་འདི་དག་ནི་ཆོས་ཀྱི་དྲན་པས་འདུལ་བ་བསྲིན་པ་ཡིན་ནོ། །དགེ་སློང་
དག་དེ་ལྟར་ན་དྲན་པས་འདུལ་བར་འོས་པ་ནི་རྩོད་པ་ཞི་བར་བྱེད་པ་ཡིན་ཞིང་། དེ་ལྟར་ན་འདི་ན་ཁ་ཅིག་གི་རྩོད་པ་རྣམས་འདི་ལྟ་
སྟེ། དྲན་པས་འདུལ་བར་འོས་པའི་རྩོད་པ་ཞི་བར་བྱེད་པས་དུལ་བ་དང་ཞི་བ་དང་། ཉེ་བར་ཞི་བ་ཡིན་ནོ། །དགེ་སློང་དག་ཇི་ལྟར་
ན་མ་སྨྱོས་པས་འདུལ་བར་འོས་པ། རྩོད་པ་ཞི་བར་བྱེད་པ་ཡིན། ཇི་ལྟར་ན་འདི་ན་ཁ་ཅིག་གི་རྩོད་པ་རྣམས་འདི་ལྟ་སྟེ། མ་སྨྱོས་
པས་འདུལ་བར་འོས་པའི་རྩོད་པ་ཞི་བར་བྱེད་པས་དུལ་བ་དང་། ཞི་བ་དང་། ཉེ་བར་ཞི་བ་ཡིན་ཞེ་ན། འདི་ལྟ་སྟེ། དགེ་སློང་བྱེམ་

Karma Leksheyling Shedra Collection. Digitization by eGangotri. Funding by MIDF

སྤྱོད་དགག་ཕྱེད་ཀྱིས་དགེ་སློང་བྱེ་མ་སྐྱེས་དང་། གཞན་ཡང་དེ་ལྟ་བུ་དང་མཐུན་པ་སུ་ཡང་རུང་བ་ལ་མ་སྨྱོས་པས་འདུལ་བ་ཁྲིད་
ཅིག །ཁྲིད་པ་ནི་འདི་ལྟར་བྱ་སྟེ། གནས་མལ་བཤམས་ལ་གཎྜི་བརྡུངས་ཏེ། དྲིས་པའི་ཚིག་གིས་དགེ་སློང་རྣམས་ལ་ཡང་དག་
པར་བསྒོ་ལ། དགེ་འདུན་ཐམས་ཅད་ཚོགས་ཤིང་མཐུན་པར་གྱུར་པ་དང་། དགེ་སློང་བྱེ་མ་སྐྱེས་ཀྱིས་བླ་གོས་ཕྲག་པ་གཅིག་ཏུ་
གཟར་ཏེ། རྒན་པ་ཇི་ལྟ་བ་བཞིན་དུ་གདུང་བ་བྱས་ལ་རྒན་པའི་མཐར་ཙོག་ཙོག་པོར་འདུག་སྟེ་ཐལ་མོ་སྦྱར་ལ་ཚིག་འདི་སྐད་ཅེས།
དགེ་འདུན་བཙུན་པ་རྣམས་གསན་དུ་གསོལ། བདག་དགེ་སློང་བྱེ་མ་སྐྱེས་སྨྱོས། སེམས་འཁྲུགས། ཚོར་བས་ཉེན་ནས་སྨྱེན་མོར་

འདུལ

འདུལ་བ་གཞི

ཁ

Karma Leksheyling Shedra Collection. Digitization by eGangotri. Funding by MIDF

Karma Leksheyling Shedra Collection. Digitization by eGangotri. Funding by MIDF

༄༅། །བྱང་སྡེ་དགེ་སློང་གི་ཚུལ་མ་ཡིན་པ། ཇེས་སུ་མཐུན་པ་མ་ཡིན་པ་མང་དུ་སྤྱོད། སྨྲས། བཅུལ་ནས་ཁ་ཚུ་ཟགས།
མིག་སྤྲུར། བཞིན་སྦྲུར་ཏེ། གཉིད་ཀྱིས་མ་ལོག་པར་གཉིད་ཀྱིས་ལོག་གོ་སྙམ་དུ་འཆལ། ཕ་རོལ་གྱིས་མ་སྨྲས་པར་སྨྲས་སོ་སྙམ་
དུ་འཆལ་བ་ལས་དུས་གཞན་ཞིག་ན་བདག་སེམས་སོར་ཆུད་པ་དང་བདག་ལ་དགེ་སློང་རྣམས་གཞི་དེས་གླེང་བར་བགྱིད་ཅིང་།
བདག་ལ་གཞི་དེས་གླེང་བར་བགྱིད་པ་དགེ་འདུན་ལ་མ་སྨྱོས་པས་འདུལ་བ་གསོལ་ན། དགེ་འདུན་བཙུན་པ་རྣམས་ཐུགས་བརྩེ་
བ་ཅན་ཐུགས་བརྩེ་བ་ཉེ་བར་བཟུང་སྟེ། བདག་དགེ་སློང་བྲེ་མ་སྐྱེས་ལ་མ་སྨྱོས་པས་འདུལ་བ་སྩལ་དུ་གསོལ། དེ་སྐད་ལན་

གཉིས་ལན་གསུམ་དུ་བརྗོད་པར་བྱའོ། །དེ་ནས་དགེ་སློང་གཅིག་གིས་གསོལ་བ་བྱས་ཏེ་ལས་བྱའོ། །དགེ་འདུན་བཙུན་པ་
 རྣམས་གསན་དུ་གསོལ། དགེ་སློང་བྲེ་མ་སྐྱེས་འདི་སྨྱོས། སེམས་འཁྲུགས། ཚོར་བས་ཉེན་ནས་སྨྲིན་མོར་བྱུང་སྟེ་དགེ་སྦྱོང་གི་
ཚུལ་མ་ལགས་པ། རྗེས་སུ་མཐུན་པ་མ་ལགས་པ་མང་དུ་སྤྱད། སྨྲས། བརྩལ་ནས་ཁ་ཆུ་ཟགས། མིག་སྒྱུར། བཞིན་སྒྱུར་ཏེ་
གཉིད་ཀྱིས་མ་ལོག་པར་གཉིད་ཀྱིས་ལོག་གོ་སྙམ་དུ་འཚལ། ཕ་རོལ་གྱིས་མ་སྨྲས་པར་སྨྲས་སོ་སྙམ་དུ་འཚལ་བ་ལས་དུས་
གཞན་ཞིག་ན་འདིས་རང་གི་སེམས་སོར་ཆུད་པ་དང་འདི་ལ་དགེ་སློང་རྣམས་གླེང་བར་བགྱིད་ཅིང་། འདི་ལ་གཞི་དེས་གླེང་བར་

༄༅། །བཀྲིད་པ་དགེ་འདུན་ལ་མ་སྨྲོས་པས་འདུལ་བ་གསོལ་ན། གལ་ཏེ་དགེ་འདུན་གྱི་དུས་ལ་བབ་ཅིང་བཟོད་ན་དགེ་
འདུན་གྱིས་གནང་བར་མཛོད་ཅིག་དང་། དེའི་སྐད་དུ་དགེ་འདུན་གྱིས་དགེ་སློང་བྱེ་མ་སྐྱེས་ལ་མ་སྨྲོས་པའི་འདུལ་བ་སྩོལ་བར་
མཛད་དོ། །འདི་ནི་གསོལ་བའོ། །ལས་བྱ་བ་ནི། དགེ་འདུན་བཙུན་པ་རྣམས་གསན་དུ་གསོལ་དགེ་སློང་བྱེ་མ་སྐྱེས་འདི་སྨྲོས།
སེམས་འཁྲུགས། ཚོར་བས་ཉེན་ནས་སྒྲིན་མོར་བྱུང་སྟེ་དགེ་སློང་གི་ཚུལ་མ་ལགས་པ། རྗེས་སུ་མཐུན་པ་མ་ལགས་པ་མང་དུ་
བྱེད། སྨྲས། བརྟུལ་ནས་ཁ་ཚུ་ཟགས། མིག་སྒྲུར། བཞིན་སྒྱུར་ཏེ་གཉིད་ཀྱིས་མ་ལོག་པར་གཉིད་ཀྱིས་ལོག་གསུམ་དུ་འཚལ།

ཕ་རོལ་གྱིས་མ་སྨྲས་པར་སྨྲས་སོ་སྙམ་དུ་འཚལ་བ་ལས་དུས་གཞན་ཞིག་ན་འདིས་རང་གི་སེམས་སོར་ཆུད་པ་དང་འདི་ལ་དགེ་
སློང་རྣམས་གཞི་དེས་གླེང་བར་བགྱིད་ཅིང་། འདི་ལ་གཞི་དེས་གླེང་བར་བགྱིད་པ་དགེ་འདུན་ལས་མ་སྨྱོས་པས་འདུལ་བ་གསོལ་
ཏེ། དེའི་སྐད་དུ་དགེ་འདུན་གྱིས་དགེ་སློང་ཁྲེ་མ་སྐྱེས་ལ་མ་སྨྱོས་པས་འདུལ་བ་བསྩལ་བར་མཛད་ན། ཚེ་དང་ལྡན་པ་གང་དག་དགེ་
སློང་ཁྲེ་མ་སྐྱེས་ལ་མ་སྨྱོས་པས་འདུལ་བ་བསྩལ་བར་མཛད་པར་བཟོད་པ་དེ་དག་ནི་ཅང་མ་གསུང་ཤིག །གང་དག་མི་བཟོད་པ་དེ་
དག་ནི་གསུང་ཤིག །འདི་ནི་ལས་བརྗོད་པ་དང་པོ་སྟེ། དེ་བཞིན་དུ་ལས་བརྗོད་པ་གཉིས་པ་དང་གསུམ་གྱི་བར་དུ་བརྗོད་

༄༅། །པར་བྱའོ། །དགེ་འདུན་གྱིས་བཟོད་ཅིང་གནང་ནས་དགེ་འདུན་གྱིས། དགེ་སློང་བྲེ་མ་སྐྱེས་ལ་མ་སྨྲོས་པས་འདུལ་བ
སྤྱལ་ལགས་ཏེ། འདི་ལྟར་ཅང་མི་གསུང་བས་དེ་དེ་བཞིན་དུ་འཛིན་ཏོ། །ཆོས་མ་ཡིན་པའི་མ་སྨྲོས་པས་འདུལ་བར་འོས་པ་སྦྱིན་པ
གཅིག་དེ་ལ་ཆོས་ཀྱི་གཅིག་གོ། །ཆོས་མ་ཡིན་པའི་གཅིག་གང་ཞེ་ན། འདི་ལྟ་སྟེ། དགེ་སློང་མ་སྨྲོས་པར་བདག་ནི་སྨྲོས་སོ། །
སེམས་མ་འཁྲུགས་པར་སེམས་འཁྲུགས་སོ་སྙམ་དུ་ཤེས་པ་དང་། དགེ་འདུན་གྱིས་དེ་ལ་མ་སྨྲོས་པར་འདུལ་བར་འོས་པ་སྦྱིན་པ་ནི
ཆོས་མ་ཡིན་པའི་མ་སྨྲོས་པས་འདུལ་བར་འོས་པ་སྦྱིན་པ་ཡིན་ཏེ། འདི་ནི་ཆོས་མ་ཡིན་པའི་གཅིག་ཡིན་ནོ། །ཆོས་ཀྱི་གཅིག་གང

ཞེ་ན། འདི་ལྟ་སྟེ་དགེ་སློང་བྲེ་མ་སྐྱེས་སྨྱོས། སེམས་འཁྲུགས། ཚོར་བས་ཉེན་ནས་སྲིན་མོར་བྱུང་སྟེ་དགེ་སློང་གི་ཚུལ་མ་ཡིན་པ།
རྗེས་སུ་མཐུན་པ་མ་ཡིན་པ་མང་དུ་སྤྱོད། སྨྲས། བཅུལ་ནས་ཁ་ཆུ་ཟགས། མིག་བསྒྲུར། བཞིན་བསྒྱུར་ཏེ་དེ་གཉིད་ཀྱིས་མ་ལོག་པར
གཉིད་ཀྱིས་ལོག་གོ་སྙམ་དུ་ཤེས། ཕ་རོལ་གྱིས་མ་སྨྲས་པར་སྨྲས་སོ་སྙམ་དུ་ཤེས་པ་ལས་དུས་གཞན་ཞིག་ན་དེས་རང་གི་སེམས་
སོར་ཆུད་པ་དང་། དེ་ལ་དགེ་སློང་རྣམས་གཞི་དེས་གླེང་བར་བྱེད་ཅིང་། དེ་ལ་གཞི་དེས་གླེང་བར་བྱེད་པ་ན་དགེ་འདུན་ལ་མ་སྨྱོས་
པས་འདུལ་བར་འོས་པ་གསོལ་ཏེ། དགེ་འདུན་གྱིས་དེ་ལ་མ་སྨྱོས་པས་འདུལ་བར་འོས་པ་སྦྱིན་པ་ནི་ཆོས་ཀྱི་མ་སྨྱོས་པས་འདུལ་

Karma Leksheyling Shedra Collection. Digitization by eGangotri. Funding by MIDF

༄༅། །བར་འོངས་པ་སྤྲིན་པ་སྟེ། འདི་ནི་ཆོས་ཀྱི་གཅིག་ཡིན་ནོ། །དགེ་སློང་དག་དེ་ལྟར་ན་མ་སྨྱོས་པས་འདུལ་བར་འོངས་པ་ནི་
རྩོད་པ་ཞི་བར་བྱེད་པ་ཡིན་ཞིང་། དེ་ལྟར་ན་འདི་ན་ཁ་ཅིག་གི་རྩོད་པ་རྣམས་དུལ་བ་དང་། ཞི་བ་དང་། ཉེ་བར་ཞི་བ་ཡིན་ནོ། །དགེ
སློང་དག་གདམས་ངག་མེད་པའི་རྩོད་པ་ལ་རྩོད་པ་ཞི་བར་བྱ་བའི་ཆོས་འདི་གསུམ་གྱིས་དུལ་བར་བྱ། ཞི་བར་བྱ། ཉེ་བར་ཞི་བར་
བྱ་བ་ནི་འདི་ལྟ་སྟེ། མངོན་སུམ་དུ་འདུལ་བར་འོངས་པ་དང་། དྲན་པས་འདུལ་བར་འོངས་པ་དང་། མ་སྨྱོས་པས་འདུལ་བར་འོངས་པས
སོ། །དགེ་སློང་དག་ལྷུང་བའི་རྩོད་པ་ལ་རྩོད་པ་ཞི་བར་བྱེད་པའི་ཆོས་བཞིས་དུལ་བར་བྱ། ཞི་བར་བྱ། ཉེ་བར་ཞི་བར་བྱའོ། །

བཞི་གང་ཞེ་ན། ཁས་བླང་བར་འོས་པ་དང་། མངོན་སུམ་དུ་འདུལ་བར་འོས་པ་དང་། དེའི་ངོ་བོ་ཉིད་ཚོལ་དུ་གཞུག་པར་འོས་པ་
དང་། རྩྭ་བཀྲམ་པ་ལྟ་བུར་འོས་པས་སོ། །དགེ་སློང་དག་ཇི་ལྟར་ན་ཁས་བླང་བར་འོས་པ་ནི་རྩོད་པ་ཞི་བར་བྱེད་པ་ཡིན། ཇི་ལྟར་ན་
འདི་ན་ཁ་ཅིག་གི་རྩོད་པ་རྣམས་འདི་ལྟ་སྟེ། ཁས་བླང་བར་འོས་པའི་རྩོད་པ་ཞི་བར་བྱེད་པས་དུལ་བ་དང་། ཞི་བ་དང་། ཉེ་བར་ཞི་
བ་ཡིན་ཞེ་ན། འདི་ལྟ་སྟེ་དགེ་སློང་ལྟུང་བ་བྱུང་བར་གྱུར་པ་དེ་ལ་གཞི་དེས་གླེངས་ཀྱང་རུང་མ་གླེངས་ཀྱང་རུང་། ཐན་པར་ཐྲུས་ཀྱང་
རུང་ཐན་པར་མ་ཐྲུས་ཀྱང་རུང་དགེ་སློང་ཞིག་གི་མདུན་དུ་འདུག་ནས་འདི་སྐད་ཅེས་ཚེ་དང་ལྡན་པ་དགོངས་སུ་གསོལ། བདག་མིང་

༄༅། །འདི་ཞེས་བགྱི་བ་ལ་ལྟུང་བ་འདི་ལྟ་བུ་ཞིག་བྱུང་བ་དེ་བདག་གིས་ཚེ་དང་ལྡན་པའི་མདུན་དུ་མཐོལ་ཞིང་བཤགས་པར་བགྱིའོ། །ངེདག་གིས་མཐོལ་ཞིང་བཤགས་ན་བདེ་བ་ལ་རེག་པར་འགྱུར་གྱི། མ་མཐོལ་མ་བཤགས་ན་ནི་མ་ལགས་སོ། །དེས་ལྟུང་བ་མཐོང་ངམ་ཞེས་བརྗོད་པར་བྱའོ། །དེས་ཀྱང་ལྟུང་བ་མཐོང་ངོ་ཞེས་བརྗོད་པར་བྱའོ། །སྡུམ་ཤོས་ཀྱིས་ཕྱིས་སྡོམ་པར་བྱེད་དམ་ཞེས་བརྗོད་པར་བྱའོ། །ཕྱི་མ་ཤོས་ཀྱིས་བགྱིད་དོ་ཞེས་བརྗོད་པར་བྱ་སྟེ། འདི་ནི་ཁས་བླང་བའོ། །ཆོས་མ་ཡིན་པའི་ཁས་བླང་བ་སྦྱིན་པ་བཅུ་དང་། ཆོས་ཀྱི་བཅུའོ། །ཆོས་མ་ཡིན་པའི་ཁས་བླང་བ་སྦྱིན་པ་བཅུ་གང་ཞེ་ན། འདི་ལྟ་སྟེ། དགེ་སློང་ཕས

ཐམ་པའི་ལྟུང་བ་བྱུང་ལ་བདག་ལ་མ་བྱུང་ངོ་སྙམ་དུ་ཤེས་པ་དེ་ལ་དགེ་འདུན་གྱིས་ཁས་ལེན་དུ་འཇུག་པ་ནི་ཆོས་མ་ཡིན་པའི་ཁས་
ལེན་པ་སྦྱིན་པ་ཡིན་ནོ། །དགེ་འདུན་ལྷག་མ་དང་། ལྟུང་བྱེད་དང་། སོ་སོར་བཤགས་པ་དང་། ཉེས་བྱས་ཀྱི་ལྟུང་བ་བྱུང་བ་ལ་
བདག་ལ་མ་བྱུང་ངོ་སྙམ་དུ་ཤེས་པ་དེ་ལ་དགེ་འདུན་གྱིས་ཁས་ལེན་དུ་འཇུག་པ་ནི་ཆོས་མ་ཡིན་པའི་ཁས་ལེན་དུ་སྦྱིན་པ་ཡིན་ནོ། །
འདི་ལྟ་སྟེ་དགེ་སློང་ཕས་ཕམ་པའི་ལྟུང་བ་མ་བྱུང་བ་ལ་བདག་ལ་བྱུང་ངོ་སྙམ་དུ་ཤེས་པ་དེ་ལ་དགེ་འདུན་གྱིས་ཁས་ལེན་དུ་འཇུག་
པ་ནི་ཆོས་མ་ཡིན་པའི་ཁས་ལེན་པ་སྦྱིན་པ་ཡིན་ནོ། །དགེ་འདུན་ལྷག་མ་དང་། ལྟུང་བྱེད་དང་། སོ་སོར་བཤགས་པ་དང་། ཉེས

༄༅། །བྱས་ཀྱི་ལྟུང་བ་མ་བྱུང་བ་ལ་བདག་ལ་བྱུང་ངོ་སྙམ་དུ་ཤེས་པ་དེ་ལ་དགེ་འདུན་གྱིས་ཁས་ལེན་དུ་འཇུག་པ་ནི་ཆོས་མ་ཡིན་པའི་ཁས་ལེན་པ་སྦྱིན་པ་སྟེ། འདི་དག་ནི་ཆོས་མ་ཡིན་པའི་ཁས་ལེན་པ་སྦྱིན་པ་བཅུ་ཡིན་ནོ། །ཆོས་ཀྱི་ཁས་ལེན་པ་སྦྱིན་པ་བཅུ་གང་ཞེ་ན། འདི་ལྟ་སྟེ་དགེ་སློང་ཕས་ཕམ་པའི་ལྟུང་བ་བྱུང་ལ་བདག་ལ་བྱུང་ངོ་སྙམ་དུ་ཤེས་པ་དེ་ལ་དགེ་འདུན་གྱིས་ཁས་ལེན་དུ་འཇུག་པ་ནི་ཆོས་ཀྱི་ཁས་ལེན་པ་སྦྱིན་པ་ཡིན་ནོ། །དགེ་འདུན་ལྷག་མ་དང་། ལྟུང་བྱེད་དང་། སོ་སོར་བཤགས་པ་དང་། ཉེས་བྱས་ཀྱི་ལྟུང་བ་བྱུང་བ་ལ་བདག་ལ་བྱུང་ངོ་སྙམ་དུ་ཤེས་པ་དེ་ལ་དགེ་འདུན་གྱིས་ཁས་ལེན་དུ་འཇུག་པ་ནི་ཆོས་ཀྱི་ཁས་ལེན་པ་

སྦྱིན་པ་ཡིན་ནོ། །འདི་ལྟ་སྟེ་དགེ་སློང་ཕས་ཕམ་པའི་ལྟུང་བ་མ་བྱུང་བ་ལ་བདག་ལ་མ་བྱུང་ངོ་སྙམ་དུ་ཤེས་པ་དེ་ལ་དགེ་འདུན་
གྱིས་ཁས་ལེན་དུ་འཇུག་པ་ནི་ཆོས་ཀྱི་ཁས་ལེན་པ་སྦྱིན་པ་ཡིན་ནོ། །དགེ་འདུན་ལྷག་མ་དང་། ལྟུང་བྱེད་དང་། སོ་སོར་བཤགས་
པ་དང་། ཉེས་བྱས་ཀྱི་ལྟུང་བ་མ་བྱུང་ལ་བདག་ལ་མ་བྱུང་ངོ་སྙམ་དུ་ཤེས་པ་དེ་ལ་དགེ་འདུན་གྱིས་ཁས་ལེན་དུ་འཇུག་པ་ནི་ཆོས་ཀྱི་
ཁས་ལེན་པ་སྦྱིན་པ་སྟེ། འདི་དག་ནི་ཆོས་ཀྱི་ཁས་ལེན་པ་སྦྱིན་པ་བཅུ་ཡིན་ནོ་དགེ་སློང་དག་དེ་ལྟར་ན་ཁས་བླང་བར་འོས་པ་ནི་
རྩོད་པ་ཞི་བར་བྱེད་པ་ཡིན་ཞིང་། དེ་ལྟར་ན་འདི་ན་ཁ་ཅིག་གི་རྩོད་པ་རྣམས་འདི་ལྟ་སྟེ། ཁས་བླང་བར་འོས་པའི་རྩོད་པ་ཞི་བར་

འདུལ་བ་ཀ་རྡོ་དཔ

༄༅། །བྱེད་པས་དཔལ་བ་དང་། ཞི་བ་དང་། ཉེ་བར་ཞི་བ་ཡིན་ནོ། །སངས་རྒྱས་བཅོམ་ལྡན་འདས་རྒྱལ་བུ་རྒྱལ་བྱེད་ཀྱི་
ཚལ་མགོན་མེད་ཟས་སྦྱིན་གྱི་ཀུན་དགའ་ར་བ་ན་བཞུགས་སོ། །དེའི་ཚེ་ཚེ་དང་ལྡན་པ་རི་དྭགས་འཛིན་གྱི་བུ་ནག་པོ་ཡངས་པ་ཅན་
གྱི་སྒྲེའུ་རྫིང་གི་འགྲམ་ན་ཁང་པ་བརྩིགས་པའི་གནས་ན་འདུག་གོ། །དེ་ལ་བརྟེན་ནས་ཡངས་པ་ཅན་གྱི་ལི་ཙྪ་བྱི་རྣམས་སངས་རྒྱས་
དང་། ཆོས་དང་། དགེ་འདུན་ལ་ལྷག་པར་བྱ་བ་བྱེད་པ་དང་། ཡངས་པ་ཅན་གྱི་དགེ་སློང་རྣམས་ཀྱིས་བསམས་པ། ཚེ་དང་ལྡན་
པ་རི་དྭགས་འཛིན་གྱི་བུ་ནག་པོ་འདི་གཞན་ཉིད་དུ་བཙས་ལ་གཞན་དུ་ཆེན་པོར་གྱུར་པ་སྟེ། མཚན་ཡོད་དུ་སྐྱེས་པ་དེ་ལ་ཡངས་

པ་ཙན་གྲི་ལི་ཙྪ་བྱི་རྣམས་ལྷག་པར་དང་བར་བྱེད་ཀྱིས། དེ་ལ་གནས་ནས་དབྱུང་བའི་ལས་བྱ་སྟེ། དེས་ན་དེ་ལ་ཡངས་པ་ཙན་གྲི་
ལི་ཙྪ་བྱི་རྣམས་མ་དད་པ་སྐྱེས་པར་འགྱུར་རོ་སྙམ་དུ་བསམས་ནས་དེ་ལ་ཀུན་ཀ་ཚོལ་བར་བྱུར་ཏོ། །ཇི་ཙམ་ན་ཁྱིམ་བདག་ཅིག་
གིས་སངས་རྒྱས་ལ་སོགས་པ་དགེ་སློང་གི་དགེ་འདུན་བསྲོ་ཁང་གི་ཁྲུས་ལ་སྤྱན་དྲངས་པ་དང་། དགེ་སློང་རྣམས་ཀྱིས་གཟར་ཐག་
ལ་ཚོས་གོས་རྣམས་བཀལ་ཏེ་ཁྲུས་བྱ་བར་བརྩམས་སོ། །ཚོ་དང་ལྡན་པ་རི་དགས་འཛིན་གྱི་བུ་ནག་པོས་ཀྱང་ཤེས་བཞིན་གྱིས་
མཐའ་གཅིག་ཏུ་ཚོས་གོས་བཞག་ནས་ཁྲུས་བྱ་བར་བརྩམས་སོ། །དགེ་སློང་གཞན་ཞིག་གིས་ཀྱང་ཕྱོགས་དེ་ཉིད་དུ་ཚོས་གོས་

Karma Leksheyling Shedra Collection. Digitization by eGangotri. Funding by MIDF

༄༅། །བཞག་གོ །དེ་ནས་ཚེ་དང་ལྡན་པ་རི་དྭགས་འཛིན་གྱི་བུ་ནག་པོས་ཁྲུས་བྱས་ནས་འདི་ཉིད་བདག་ཉིད་ཀྱི་ཆོས་གོས
ཡིན་ནོ་སྙམ་ནས་དགེ་སློང་དེའི་ཆོས་གོས་བགོས་ཏེ་སོང་ངོ་། །ཇི་ཙམ་ན་དགེ་སློང་དེ་ལངས་ན་རང་གི་ཆོས་གོས་མི་སྣང་ནས་དེས
དགེ་སློང་རྣམས་ལ་དྲིས་པ། ཚེ་དང་ལྡན་པ་དག་ཁོ་བོའི་ཆོས་གོས་སུས་བཀྱུས། ཇི་ཙམ་ན་ཕྱོགས་དེ་ན་ཚེ་དང་ལྡན་པ་རི་དྭགས
འཛིན་གྱི་བུ་ནག་པོའི་ལྷན་ཅིག་གནས་པ་འདུག་པ་དེས་ཐོས་ནས་དེས་སྨྲས་པ། ཚེ་དང་ལྡན་པ་མཁན་པོས་ཕྱོགས་འདིར་ཆོས་གོས
བཞག་ན་དེས་ནོར་ཏེ་ཁྱེར་བར་མ་གྱུར་གྲང་། རེ་ཞིག་ཁོ་བོས་སོང་ལ་མཁན་པོ་ལ་དྲིའོ་ཞེས་དེས་མཁན་པོའི་དྲུང་དུ་སོང་སྟེ་སྨྲས་པ།

འདུལ

འདུལ་བ་བཞི

བ

མཁན་པོ་ཁྲིད་ཀྱིས་སྨུ་ཞིག་གི་ཆོས་གོས་བླངས། དེས་སྨྲས་པ། བུ་ཁོ་བོའི་འོ། །མཁན་པོ་དགེ་སློང་ཆེ་གེ་མོ་ཞིག་གི་ཆོས་གོས་
ཕྱོགས་དེ་ཉིད་དུ་བཞག་པ་དེ་ཁ་མཆིས་ལགས་སོ། །བུ་གལ་ཏེ་དེ་ལྟ་ན་ཆོས་གོས་དེ་དག་ཁྱེར་ཏེ་ཤོག་ཤིག་བལྟའོ། །དེས་ཁྱེར་
ཏེ་འོངས་ནས་མཁན་པོ་ཆོས་གོས་འདི་ངོ་མཁྱེན་པར་མཛོད་ཅིག །དེས་ངོ་ཤེས་ནས་བུ་ངས་ནོར་བར་ཁྱེར་ཏེ་འོངས་ཀྱིས། དགེ་སློང་
དེའི་འདི་དག་ཡིན་གྱིས་སྐྱོལ་ཅིག །དེས་ཁྱེར་ཏེ་དགེ་སློང་དེའི་དྲུང་དུ་སོང་ནས་སྨྲས་པ། ཚེ་དང་ལྡན་པ་ཆོས་གོས་འདི་དག་མཁན་
པོས་ནོར་ཏེ་ཁྱེར་རོ། །དེས་སྨྲས་པ། དེས་རྐུ་སེམས་ཀྱིས་བླངས་པས་ཕས་ཕམ་པའི་ལྟུང་བ་བྱུང་ངོ་། །དེ་ནས་གླགས་ཚོལ་བའི་

YESHE DE 1534 DHARMA

Karma Leksheyling Shedra Collection. Digitization by eGangotri. Funding by MIDF

༄༅། །དགེ་སློང་རྣམས་ཀྱིས་དེ་ལ་གླེང་བ་མ་བྱས་དྲན་པར་མ་བྱས་པར་མཐུས་གནས་ནས་དབྱུང་བའི་ལས་བྱས་སོ། །
ཚེ་དང་ལྡན་པ་རི་དྭགས་འཛིན་གྱི་བུ་ནག་པོས་བསམས་པ། བྲམ་ཟེ་དང་ཁྱིམ་བདག་རྣམས་དད་པ་སྐྱེ་བར་ནི་དཀའ་ལམ་དང་པ
སྐྱེ་བར་ནི་བླ་བས་གལ་ཏེ་འདུག་པར་གྱུར་ན་གདོན་མི་ཟ་བར་ཡངས་པ་ཅན་གྱི་ལི་ཙྪ་བཱི་རྣམས་མ་དད་པ་སྐྱེ་བར་འགྱུར་གྱིས།
མདོར་ན་མཉན་ཡོད་ཁོ་ནར་འགྲོའོ་སྙམ་ནས། དེས་ཡངས་པ་ཅན་གྱི་ལི་ཙྪ་བཱི་རྣམས་ལ་མ་བལྟས་པར་དེས་ལྷུང་བཟེད་དང་ཆོས་
གོས་བླངས་ནས་མཉན་ཡོད་གང་ན་བ་དེར་རྒྱུ་ཞིང་སོང་སྟེ། རིམ་གྱིས་རྒྱུ་ཞིང་སོང་བ་ན་མཉམ་ཡོད་དུ་ཕྱིན་པ་དང་། དེ་དགེ་སློང་

Karma Leksheyling Shedra Collection. Digitization by eGangotri. Funding by MIDF

རྣམས་ཀྱིས་མཐོང་ནས་སྨྲས་པ། ཚེ་དང་ལྡན་པ་ནག་པོ་འོངས་པ་ལེགས་སོ། །འོངས་པ་ལེགས་སོ། །ཁྱོད་མཐོང་བ་ནི་བོ་བོ་ཙག
དགའ་ན་འོངས་པ་མ་ཡིན་ནོ། །ཅི་འི་ཕྱིར་འདི་ལྟར་ཁྱོད་ལ་བརྟེན་ནས་ཡངས་པ་ཅན་གྱི་ཡི་ཙྪ་བྲི་རྣམས་སངས་རྒྱས་ལ་མངོན་པར
དད། ཆོས་དང་། དགེ་འདུན་ལ་མངོན་པར་དད་པས་སངས་རྒྱས་དང་། ཆོས་དང་། དགེ་འདུན་ལ་ལྷག་པར་བྱ་བ་བྱེད་དོ། །དེས
སྨྲས་པ། དེ་ནི་མང་པོ་ཀྱི་ཡངས་པ་ཅན་གྱི་དགེ་སློང་རྣམས་ཀྱིས་བདག་ལ་གླེང་བ་མ་བྱས་དྲན་པར་མ་བྱས་པར་མཐུས་གནས
ནས་དབྱུང་བའི་ལས་བྱས་སོ་ཞེས་པའི་སྐབས་དེ་དགེ་སློང་རྣམས་ཀྱིས་བཙོམ་ལྡན་འདས་ལ་གསོལ་བ་དང་། བཙོམ་ལྡན་འདས

བདུན་བརྒྱ་རེ་དགུ

༄༅། །ཀྱིས་བཀའ་སྩལ་པ། དགེ་སློང་འདུག་ཤིག །ཁྱོད་ངས་ཆོས་ཀྱིས་བསླང་བར་བྱའོ། །དེ་ནས་བཅོམ་ལྡན་འདས་ཀྱིས
ཆོས་ཀྱིས་བསླང་ངོ། །ཡངས་པ་ཅན་གྱི་དགེ་སློང་རྣམས་བདག་ཅག་གིས་དགེ་སློང་ནག་པོ་སྐྱོན་མེད་པ་གནོད་པ་མ་བྱས་པ་ལ
མཐུས་གནས་ནས་དབྱུང་བའི་ལས་བྱས་པ་གང་ཡིན་པ་ནི་མ་ལེགས་པ་ཞིག་བྱས་སོ་ཞེས་འགྱོད་པ་སྐྱེས་ནས། དེ་རྣམས་ལྡང་
བཞེད་དང་ཆོས་གོས་བླངས་ཏེ་མཉན་ཡོད་གང་ན་བ་དེར་རྒྱུ་ཞིང་སོང་བ་ལས། དེ་རྣམས་ཀྱིས་ལམ་ཀར་དགེ་སློང་ཞིག་མཐོང་ནས
སྨྲས་པ། ཚེ་དང་ལྡན་པ་ཁྱོད་གང་ནས་འོངས། མཉན་ཡོད་ནས་སོ། །ཁྱོད་ཀྱིས་རི་དྭགས་འཛིན་གྱི་བུ་ནག་པོ་མཐོང་ངམ། མཐོང

YESHE DE 1537 DHARMA

འདུལ།

ངོ་། །དེ་ཅི་བྱ། ཁོ་བོ་ཅག་གིས་དེ་སྐྱོན་མེད་པ་གནོད་པ་མ་བྱས་པ་ལ་གླེང་བ་མ་བྱས། དྲན་པར་མ་བྱས་པར་མཐུས་གནས་ནས

དབྱུང་བའི་ལས་བྱས་སོ། །བསྒྲང་ཟིན་ཏོ། །སྨྲས། བཅོམ་ལྡན་འདས་ཀྱིས་སོ། །དེ་ན་ཁ་ཅིག་གིས་ནི་འདི་སྐད་ཅེས་སྨྲས་སོ། །

འདུལ་བ་ཁྲི།

བསྒྲང་བ་ཉིམ་ཡིན་གྱི་ཐག་བསྲིད་པར་བསྒྲང་བ་ཡིན་ཏེ། འདི་ལྟར་དེ་བདག་ཅག་གིས་གནས་ནས་དབྱུང་བའི་ལས་བྱས་ལ།

བདག་ཅག་གིས་མངོན་སུམ་དུ་མ་གྱུར་པར་དེ་བསྒྲང་བ་ནི་རིགས་པ་མ་ཡིན་ནོ། །ཁ་ཅིག་གིས་སྨྲས་པ། གལ་ཏེ་བཅོམ་ལྡན་

ཞ

འདས་ཆོས་ཀྱི་རྗེ། བདེ་བར་གཤེགས་པ་ཆོས་ཀྱི་རྗེས་བསྒྲང་ན་ལེགས་པར་བསྒྲང་བ་ཡིན་ནོ། །དེ་རྣམས་རིམ་གྱིས་མཉན་ཡོད་

Karma Leksheyling Shedra Collection. Digitization by eGangotri. Funding by MIDF

Karma Leksheyling Shedra Collection. Digitization by eGangotri. Funding by MIDF

༄༅། །དུ་ཕྱིན་པ་དང་ལྷུང་བཟེད་དང་། ཆོས་གོས་མཐོས་སུ་ཕབ་ནས་རྐང་པ་གཉིས་བཀྲུས་ཏེ། བཅོམ་ལྡན་འདས་གང་ན་
བ་དེར་སོང་ནས་ཕྱིན་པ་དང་། བཅོམ་ལྡན་འདས་ཀྱི་ཞབས་གཉིས་ལ་མགོ་བོས་ཕྱག་བྱས་ཏེ་ཕྱོགས་གཅིག་ཏུ་འདུག་གོ །
ཕྱོགས་གཅིག་ཏུ་འདུག་ནས་བཅོམ་ལྡན་འདས་ལ་ཡངས་པ་ཅན་གྱི་དགེ་སློང་རྣམས་ཀྱིས་འདི་སྐད་ཅེས་གསོལ་ཏོ། །བཙུན་པ་
བདག་ཅག་བྱིས་པ། བླུན་པ། མི་གསལ་བ། མི་མཁས་པ་རྣམས་ཀྱིས་རི་དགས་འཛིན་གྱི་བུ་ནག་པོ་སྐྱོན་མ་མཆིས་པ་གནོད་པ་
མ་བགྱིས་པ་ལ་གླེང་བ་མ་བགྱིས། དྲན་པར་མ་བགྱིས་པར་མཐུས་གནས་ནས་དབྱུང་བའི་ལས་བགྱིས་པ་བདག་ཅག་འགྱོད་པ

སྐྱེས་ནས་རི་དྭགས་འཛིན་གྱི་བུ་ནག་པོ་ལ་བཟོད་པ་གསོལ་དུ་འདིར་མཆིས་ལགས་སོ། །བཅོམ་ལྡན་འདས་ཀྱིས་བཀའ་སྩལ་པ།
དགེ་སློང་དག་རྗོད་པ་དེ་དེ་བཞིན་ག་ཤེགས་པས་འདི་ལྟ་སྟེ་ཆོས་ཀྱིས་བསྲུང་ཟིན་ནོ། །བཙུན་པ་བདག་ཅག་གིས་ཤུལ་ཀར་དགེ་
སློང་ཞིག་ལས་བཅོམ་ལྡན་འདས་ཀྱིས་ཇོད་པ་དེ་འདི་ལྟ་སྟེ། ཆོས་ཀྱིས་བསྲུང་ལགས་སོ་ཞེས་ཐོས་ཏེ། དེ་ལྟ་ལགས་མོད་ཀྱི་བདག་
ཅག་གི་ནང་ན་ཁ་ཅིག་གི་མཆིད་ནས་འདི་སྐད་ཅེས། བསྲུང་བ་མ་ལགས་ཀྱི་ཐག་བསྲིང་བར་བསྲུང་བ་ལགས་ཏེ། འདི་ལྟར་དེར་
བདག་ཅག་མངོན་སུམ་དུ་མ་གྱུར་ཏོ་ཞེས་མཆིའོ། །གཞན་དག་ནི་གལ་ཏེ་བཅོམ་ལྡན་འདས་ཆོས་ཀྱི་རྗེ། བདེ་བར་གཤེགས་པ་

༄༅། །ཆོས་ཀྱི་རྗེས་བསླང་བ་ནི་ལེགས་པར་བསླང་བ་ལགས་སོ་ཞེས་མཆིའོ། །བཅོམ་ལྡན་འདས་ཀྱིས་དགོངས་པ།
ཀྱི་མའོ་ངའི་ཉན་ཐོས་རྣམས་ནི་འདི་ལྟ་སྟེ། སྟོན་པའི་བསྟན་པ་ཆོས་འདུལ་བས་རྩོད་པ་སྐྲོས་ཤིང་བྱུང་བཞི་བར་བྱ་བར་འདོད་དོ་
སློམ་དུ་དགོངས་ནས། དགེ་སློང་རྣམས་ལ་བཀའ་སྩལ་པ། དགེ་སློང་དག་ཇི་ལྟར་ན་མངོན་སུམ་དུ་འདུལ་བར་འོས་པ་ནི་རྩོད་པ་ཞི་
བར་བྱེད་པ་ཡིན། ཇི་ལྟར་ན་འདི་ན་ཁ་ཅིག་གི་རྩོད་པ་རྣམས་འདི་ལྟ་སྟེ། མངོན་སུམ་དུ་འདུལ་བར་འོས་པའི་རྩོད་པ་ཞི་བར་བྱེད
པས་དུལ་བ་དང་། ཞི་བ་དང་། ཉེ་བར་ཞི་བ་ཡིན་ཞེ་ན། དགེ་སློང་དག་འདི་ལ་ཆོས་འདུལ་བས་གང་ཟག་གིས་གང་ཟག་ལ་མིག

Karma Leksheyling Shedra Collection. Digitization by eGangotri. Funding by MIDF

འདུལ

འདུལ་བ་བཞི།

ཀ

བཞི་མངོན་སུམ་དུ་གླེང་བ་དང་། ཆོས་འདུལ་བས་གཉིས་ཀྱིས་མང་པོ་དང་། དགེ་འདུན་ལ་མིག་བཞི་མངོན་སུམ་དུ་གླེང་བ་དང་།
ཆོས་འདུལ་བས་གང་ཟག་གཉིས་ཀྱིས་གང་ཟག་ལ་མིག་བཞི་མངོན་སུམ་དུ་གླེང་བ་དང་། ཆོས་འདུལ་བས་གང་ཟག་གཉིས་
ཀྱིས་གཉིས་དང་མང་པོ་དང་། དགེ་འདུན་ལ་མིག་བཞི་མངོན་སུམ་དུ་གླེང་བ་དང་། ཆོས་འདུལ་བས་གང་ཟག་མང་པོས་གང་
ཟག་ལ་མིག་བཞི་མངོན་སུམ་དུ་གླེང་བ་དང་། ཆོས་འདུལ་བས་གང་ཟག་མང་པོས་གཉིས་དང་། མང་པོ་དང་། དགེ་འདུན་ལ་
མིག་བཞི་མངོན་སུམ་དུ་གླེང་བ་དང་། ཆོས་འདུལ་བས་དགེ་འདུན་གྱིས་གང་ཟག་ལ་མིག་བཞི་མངོན་སུམ་དུ་གླེང་བ་དང་། ཆོས་

Karma Leksheyling Shedra Collection. Digitization by eGangotri. Funding by MIDF

༄༅། །འདུལ་བས་དགེ་འདུན་གྱིས་གཉིས་དང་མང་པོ་དང་། དགེ་འདུན་ལ་མིག་བཞི་མངོན་སུམ་དུ་གླེང་བཤོ། །ཆོས་མ་
ཡིན་པའི་མངོན་སུམ་དུ་འདུལ་བར་འོས་པ་སྦྱིན་པ་བཅུ་དྲུག་དང་། ཆོས་ཀྱི་བཅུ་དྲུག་གོ །ཆོས་མ་ཡིན་པའི་བཅུ་དྲུག་གང་ཞེ་ན།
གང་ཟག་ཆོས་དང་མི་མཐུན་པས་གང་ཟག་ཆོས་དང་མཐུན་པ་དང་། གང་ཟག་ཆོས་དང་མི་མཐུན་པ་གཉིས་ཀྱིས་གང་ཟག་ཆོས་
དང་མཐུན་པ་དང་། གང་ཟག་ཆོས་དང་མི་མཐུན་པ་མང་པོས་གང་ཟག་ཆོས་དང་མཐུན་པ་དང་། དགེ་འདུན་ཆོས་དང་མི་མཐུན་
པས་གང་ཟག་ཆོས་དང་མཐུན་པ་དང་། གང་ཟག་ཆོས་དང་མི་མཐུན་པ་གཉིས་ཀྱིས་གང་ཟག་ཆོས་དང་མཐུན་པ་དང་།

Karma Leksheyling Shedra Collection. Digitization by eGangotri. Funding by MIDF

གང་ཟག་ཆོས་དང་མི་མཐུན་པ་གཉིས་ཀྱིས་གང་ཟག་ཆོས་དང་མཐུན་པ་གཉིས་དང་། གང་ཟག་ཆོས་དང་མི་མཐུན་པ་གཉིས
ཀྱིས་གང་ཟག་ཆོས་དང་མཐུན་པ་མང་པོ་དང་། གང་ཟག་ཆོས་དང་མི་མཐུན་པ་གཉིས་ཀྱིས་དགེ་འདུན་ཆོས་དང་མཐུན་པ་དང་།
གང་ཟག་ཆོས་དང་མི་མཐུན་པ་མང་པོས་གང་ཟག་ཆོས་དང་མཐུན་པ་དང་། གང་ཟག་ཆོས་དང་མི་མཐུན་པ་མང་པོས་གང་ཟག
ཆོས་དང་མཐུན་པ་གཉིས་དང་། གང་ཟག་ཆོས་དང་མི་མཐུན་པ་མང་པོས་གང་ཟག་ཆོས་དང་མཐུན་པ་མང་པོ་དང་། གང་ཟག
ཆོས་དང་མི་མཐུན་པ་མང་པོས་དགེ་འདུན་ཆོས་དང་མཐུན་པ་དང་། དགེ་འདུན་ཆོས་དང་མི་མཐུན་པས་གང་ཟག་ཆོས་དང་མཐུན

Karma Leksheyling Shedra Collection. Digitization by eGangotri. Funding by MIDF

༄༅། །པ་དང་། དགེ་འདུན་ཆོས་དང་མི་མཐུན་པས་གང་ཟག་ཆོས་དང་མཐུན་པ་གཉིས་དང་། དགེ་འདུན་ཆོས་དང་མི་
མཐུན་པས་གང་ཟག་ཆོས་དང་མཐུན་པ་མང་པོ་དང་། དགེ་འདུན་ཆོས་དང་མི་མཐུན་པས་དགེ་འདུན་ཆོས་དང་མཐུན་པ་སྟེ། འདི་
དག་ནི་ཆོས་མ་ཡིན་པའི་མངོན་སུམ་དུ་འདུལ་བར་འོས་པ་སྒྲིབ་པ་བཅུ་དྲུག་ཡིན་ནོ། །ཆོས་ཀྱིས་མངོན་སུམ་དུ་འདུལ་བར་འོས་པ་
སྒྲིབ་པ་བཅུ་དྲུག་གང་ཞེ་ན། གང་ཟག་ཆོས་དང་མཐུན་པས་གང་ཟག་ཆོས་དང་མི་མཐུན་པ་དང་། གང་ཟག་ཆོས་དང་མཐུན་པས་
གང་ཟག་ཆོས་དང་མི་མཐུན་པ་གཉིས་དང་། གང་ཟག་ཆོས་དང་མཐུན་པས་གང་ཟག་ཆོས་དང་མི་མཐུན་པ་མང་པོ་དང་།

གང་ཟག་ཆོས་དང་མཐུན་པས་དགེ་འདུན་ཆོས་དང་མི་མཐུན་པ་དང་། གང་ཟག་ཆོས་དང་མཐུན་པ་གཉིས་ཀྱིས་གང་ཟག་ཆོས་
དང་མི་མཐུན་པ་དང་། གང་ཟག་ཆོས་དང་མཐུན་པ་གཉིས་ཀྱིས་གང་ཟག་ཆོས་དང་མི་མཐུན་པ་གཉིས་དང་། གང་ཟག་ཆོས་དང་
མཐུན་པ་གཉིས་ཀྱིས་གང་ཟག་ཆོས་དང་མི་མཐུན་པ་མང་པོ་དང་། གང་ཟག་ཆོས་དང་མཐུན་པ་གཉིས་ཀྱིས་དགེ་འདུན་ཆོས་དང་
མི་མཐུན་པ་དང་། གང་ཟག་ཆོས་དང་མཐུན་པ་མང་པོས་གང་ཟག་ཆོས་དང་མི་མཐུན་པ་དང་། གང་ཟག་ཆོས་དང་མཐུན་པ་མང་
པོས་གང་ཟག་ཆོས་དང་མི་མཐུན་པ་གཉིས་དང་། གང་ཟག་ཆོས་དང་མཐུན་པ་མང་པོས་གང་ཟག་ཆོས་དང་མི་མཐུན་པ་མང་

Karma Leksheyling Shedra Collection. Digitization by eGangotri. Funding by MIDF

༄༅། །ཕོ་དང་། གང་ཟག་ཆོས་དང་མཐུན་པ་མང་པོས་དགེ་འདུན་ཆོས་དང་མི་མཐུན་པ་དང་། དགེ་འདུན་ཆོས་དང་མཐུན་
པས་གང་ཟག་ཆོས་དང་མི་མཐུན་པ་དང་། དགེ་འདུན་ཆོས་དང་མཐུན་པས་གང་ཟག་ཆོས་དང་མི་མཐུན་པ་གཉིས་དང་། དགེ་
འདུན་ཆོས་དང་མཐུན་པས་གང་ཟག་ཆོས་དང་མི་མཐུན་པ་མང་པོ་དང་། དགེ་འདུན་ཆོས་དང་མཐུན་པས་དགེ་འདུན་ཆོས་དང་མི་
མཐུན་པ་སྟེ། འདི་དག་ནི་ཆོས་ཀྱི་མངོན་སུམ་དུ་འདུལ་བར་འོས་པ་སྡྲིན་པ་བཅུ་དྲུག་ཡིན་ནོ། །དགེ་སློང་དག་དེ་ལྟར་ན་མངོན་
སུམ་དུ་འདུལ་བར་འོས་པ་ནི་རྩོད་པ་ཞི་བར་བྱེད་པ་ཡིན་ཞིང་། དེ་ལྟར་ན་འདི་ན་ཁ་ཅིག་གི་རྩོད་པ་རྣམས་འདི་ལྟ་སྟེ། མངོན་སུམ་དུ

འདུལ་བ་ར་འགོས་པའི་རྩོད་པ་བཞི་བར་བྱེད་པས་དུལ་བ་དང་། ཞི་བ་དང་། ཉེ་བར་ཞི་བ་ཡིན་ནོ། །དགེ་སློང་དག་ཇི་ལྟར་ན་དེའི་ངོ་བོ་ཉིད་ཚོལ་དུ་གཞུག་པར་འོས་པ་ནི་རྩོད་པ་ཞི་བར་བྱེད་པ་ཡིན། ཇི་ལྟར་ན་འདི་ན་ཁ་ཅིག་གི་རྩོད་པ་རྣམས་འདི་ལྟ་སྟེ། དེའི་ངོ་བོ་ཉིད་ཚོལ་དུ་གཞུག་པར་འོས་པའི་རྩོད་པ་ཞི་བར་བྱེད་པས་དུལ་བ་དང་། ཞི་བ་དང་། ཉེ་བར་ཞི་བ་ཡིན་ཞེ་ན། འདི་ལྟ་སྟེ། དགེ་སློང་མེ་བཞི་དགེ་འདུན་གྱི་ནང་དུ་ལྷུང་བ་བརྗོད་པ་ལས། བརྗོད་པ་སྐུར་དྲན་ཏེ་ཤེས་པ་ལས་ཡང་བརྗོད་པའི་སྐབས་དེ་དགེ་སློང་རྣམས་ཀྱིས་བཅོམ་ལྡན་འདས་ལ་གསོལ་བ་དང་། བཅོམ་ལྡན་འདས་ཀྱིས་བཀའ་སྩལ་པ། དགེ་སློང་དག་ཁྱེད་ཀྱིས་དགེ་སློང་མེ

Karma Leksheyling Shedra Collection. Digitization by eGangotri. Funding by MIDF

༄༅། །བཞི་དང་། གཞན་ཡང་དེ་ལྟ་བུ་དང་མཐུན་པ་སྔ་ཡང་རུང་བ་ལ་དེའི་ངོ་བོ་ཉིད་ཚོལ་དུ་གཞུག་པར་འོས་པ་བྱིན་ཅིག །
སྦྱིན་པ་ནི་འདི་ལྟར་བྱ་སྟེ། གནས་མལ་བ་ཤམས་ལ་གཎྜི་བརྡངས་ཏེ་དྲིས་པའི་ཚིག་གིས་དགེ་སློང་༡མས་ལ་ཡང་དག་པར་བསྒོ
ལ། དགེ་འདུན་ཐམས་ཅད་ཚོགས་ཤིང་མཐུན་པར་གྱུར་པ་དང་དགེ་སློང་མ་བཞིས་བླ་གོས་ཕྲག་པ་གཅིག་ཏུ་གཟར་ནས་རྐྱན
པའི་མཐར་ཙོག་ཙོག་པོར་འདུག་ལ་ཐལ་མོ་སྦྱར་ཏེ་དེའི་ངོ་བོ་ཉིད་ཚོལ་དུ་གཞུག་པར་འོས་པ་གསོལ་བ་བྱ་སྟེ། དགེ་འདུན་བཙུན
པ་རྣམས་གསན་དུ་གསོལ། བདག་དགེ་སློང་མ་བཞི་དགེ་འདུན་གྱི་ནང་དུ་ལྟུང་བ་བསྐྱུད་པ་ལས། བསྐྱུད་པ་སླར་དྲན་ཏེ་འཚལ

བ་ལས་ཡང་བསྐྱུད་ནས་དགེ་འདུན་ལ་བདག་དེའི་ངོ་བོ་ཉིད་ཚོལ་དུ་གཞུག་པར་འོས་པ་གསོལ་ན། དགེ་འདུན་བཙུན་པ་ཐུགས་
བརྩེ་བ་ཅན་ཐུགས་བརྩེ་བ་ཉེ་བར་བཟུང་སྟེ། བདག་དགེ་སློང་མི་བཞི་ལ་དེའི་ངོ་བོ་ཉིད་ཚོལ་དུ་གཞུག་པར་འོས་པ་སྩལ་དུ་
གསོལ། དེ་སྐད་ལན་གཉིས་ལན་གསུམ་དུ་བརྗོད་པར་བྱའོ། །དེའི་འོག་ཏུ་དགེ་སློང་གཅིག་གིས་གསོལ་བ་བྱས་ཏེ་ལས་བྱའོ། །
དགེ་འདུན་བཙུན་པ་རྣམས་གསན་དུ་གསོལ། དགེ་སློང་མི་བཞི་འདི་དགེ་འདུན་གྱི་ནང་དུ་ལྷུང་བ་བསྐྱུད་པ་ལས་བསྐྱུད་པ་སླར་
དྲན་ཏེ་འཚལ་བ་དང་། ཡང་བསྐྱུད་ནས་དགེ་སློང་མི་བཞི་འདི་དགེ་འདུན་ལ་དེའི་ངོ་བོ་ཉིད་ཚོལ་དུ་གཞུག་པར་འོས་པ་གསོལ་ན།

༄༅། །གལ་ཏེ་དགེ་འདུན་གྱི་དུས་ལ་བབ་ཅིང་བཟོད་ན་དགེ་འདུན་གྱིས་གནང་བར་མཛོད་ཅིག་དང་། འདི་ལྟར་དགེ་འདུན་
གྱིས་དགེ་སློང་མ་བཞི་ལ་དེའི་ངོ་བོ་ཉིད་ཚོལ་དུ་གཞུག་པར་འོས་པ་སྤྱོལ་བར་མཛོད་དོ། །འདི་ནི་གསོལ་བའོ། །ལས་ནི་འདི་ལྟར་
བྱ་སྟེ། དགེ་འདུན་བཙུན་པ་རྣམས་གསན་དུ་གསོལ། དགེ་སློང་མ་བཞི་འདི་དགེ་འདུན་གྱི་ནང་དུ་ལྟུང་བ་བསྒྲུབ་པ་ལས། བསྒྲུབ་
པ་སྨྲར་དྲན་ཏེ་འཚལ་བ་དང་ཡང་བསྒྲུབ་ནས་འདི་ལྟར་དགེ་འདུན་གྱིས་དགེ་སློང་མ་བཞི་ལ་དེའི་ངོ་བོ་ཉིད་ཚོལ་དུ་གཞུག་པར་
འོས་པ་སྤྱོལ་བར་མཛོད་ན། ཚེ་དང་ལྡན་པ་གང་དག་དགེ་སློང་མ་བཞི་ལ་དེའི་ངོ་བོ་ཉིད་ཚོལ་དུ་གཞུག་པར་འོས་པ་སྤྱོལ་བར་

འདུལ། འདུལ་བ་ལུང་ ཕ

བཟོད་པ་དེ་དག་ནི་ཅང་མ་གསུང་ཤིག །གང་དག་མི་བཟོད་པ་དེ་དག་ནི་གསུང་ཤིག །འདི་ནི་ལས་བརྗོད་པ་དང་པོ་སྟེ།
དེ་བཞིན་དུ་ལས་བརྗོད་པ་གཉིས་པ་དང་། གསུམ་གྱི་བར་དུ་བརྗོད་པར་བྱའོ། །དགེ་འདུན་གྱིས་བཟོད་ཅིང་གནང་ནས་དགེ་
འདུན་གྱིས་དགེ་སློང་ཆེ་བཞི་ལ་དེའི་ངོ་བོ་ཉིད་ཚོལ་དུ་གཞུག་པར་འོས་པ་སྟུལ་ལགས་ཏེ། འདི་ལྟར་ཅང་མི་གསུང་བས་དེ་དེ་
བཞིན་དུ་འཛིན་ཏོ། །ངས་དེའི་ངོ་བོ་ཉིད་ཚོལ་དུ་གཞུག་པར་འོས་པ་བྱིན་པའི་དགེ་སློང་གི་ཀུན་ཏུ་སྤྱོད་པའི་ཆོས་བཅའ་བར་བྱ་སྟེ།
དེའི་ངོ་བོ་ཉིད་ཚོལ་དུ་གཞུག་པར་འོས་པ་བྱིན་པའི་དགེ་སློང་གིས་རབ་ཏུ་དབྱུང་བར་མི་བྱ། བསྙེན་པར་རྫོགས་པར་མི་བྱ།

Karma Leksheyling Shedra Collection. Digitization by eGangotri. Funding by MIDF

༄༅། །གནས་མི་སྦྱིན། དགེ་ཚུལ་གཞག་པར་མི་བྱ། འདིས་ལས་མི་བྱ། ལས་བྱེད་པར་བསྐོ་བར་མི་བྱ། འདིས་དགེ་སློང་
མ་ལ་གདམས་ངག་སྦྱིན་པར་མི་བྱ། དགེ་སློང་མའི་གདམས་ངག་སྟོན་པར་བསྐོ་བར་མི་བྱ། སྟོན་བསྐོས་ན་ཡང་དགེ་སློང་མ་ལ་
གདམས་ངག་སྦྱིན་པར་མི་བྱ། འདིས་དགེ་སློང་ལ་ཚུལ་ཁྲིམས་ཉམས་པ་དང་། ལྟ་བ་ཉམས་པ་དང་། སྤྱོད་པ་ཉམས་པ་དང་།
འཚོ་བ་ཉམས་པས་གླེང་བར་མི་བྱ། དྲན་པར་མི་བྱ་སྟེ། འདིས་གདམས་ངག་དགག་པར་མི་བྱ། གསོ་སྦྱོང་ལ་མ་ཡིན། དགག
དབྱེ་ལ་མ་ཡིན། གསོལ་བ་ལ་མ་ཡིན། གསོལ་བ་དང་གཉིས་ལ་མ་ཡིན། གསོལ་བ་དང་བཞིའི་ལས་ལ་མ་ཡིན་ཞིང་།

གང་དག་འདུལ་བ་འཛིན་པ་གཞན་ཡོད་ན་དགེ་འདུན་གྱི་ནང་དུ་འདུལ་བ་གདོན་པར་ཡང་མི་བྱའོ། །དེའི་ངོ་བོ་ཉིད་ཚོལ་དུ་
གཞུག་པར་འོས་པ་བྱིན་པའི་དགེ་སློང་གིས་ཀུན་དུ་སྤྱོད་པའི་ཆོས་ཇི་སྐད་བཅས་པ་བཞིན་ཡང་དག་པར་བླངས་ཏེ་འཇུག་པར་མི་
བྱེད་ན་འགལ་ཚབས་ཅན་དུ་འགྱུར་རོ། །ཆོས་མ་ཡིན་པའི་དེའི་ངོ་བོ་ཉིད་ཚོལ་དུ་གཞུག་པར་འོས་པ་སྦྱིན་པ་ཆོས་མ་ཡིན་པ་
གཅིག་དང་ཆོས་ཀྱི་གཅིག་གོ། །ཆོས་མ་ཡིན་པའི་གཅིག་གང་ཞེ་ན། འདི་ལྟ་སྟེ་དགེ་སློང་གཞི་ཅན་དགེ་འདུན་གྱི་ནང་དུ་ལྟུང་བ་
དྲན་ཏེ་ཤེས་པ་ལས་བརྗོད་པ་དེ་བརྗོད་ན་ཡང་དྲན་པ་དེ་ལ་དགེ་འདུན་གྱིས་དེའི་ངོ་བོ་ཉིད་ཚོལ་དུ་གཞུག་པར་འོས་པ་སྦྱིན་པ་ནི་

Karma Leksheyling Shedra Collection. Digitization by eGangotri. Funding by MIDF

༄༅། །ཆོས་མ་ཡིན་པའི་དེའི་ངོ་བོ་ཉིད་ཚོལ་དུ་གཞུག་པར་འོས་པ་སྦྱིན་པ་སྟེ། འདི་ནི་ཆོས་མ་ཡིན་པའི་གཅིག་ཡིན་ནོ། །
ཆོས་ཀྱི་གཅིག་གང་ཞེ་ན། འདི་ལྟ་སྟེ། དགེ་སློང་གཞི་ཅན་དགེ་འདུན་གྱི་ནང་དུ་ལྟུང་བ་བརྗོད་པ་ལས་བརྗོད་པ་སྨྲར་དྲན་ཏེ་ཤེས་
པ་དང་ཡང་བརྗོད་པ་དེ་ལ་དགེ་འདུན་གྱིས་དེའི་ངོ་བོ་ཉིད་ཚོལ་དུ་གཞུག་པར་འོས་པ་སྦྱིན་པ་ནི་ཆོས་ཀྱིས་དེའི་ངོ་བོ་ཉིད་ཚོལ་དུ་
གཞུག་པར་འོས་པ་སྦྱིན་པ་སྟེ། འདི་ནི་ཆོས་ཀྱི་གཅིག་ཡིན་ནོ། །དགེ་སློང་དག་དེ་ལྟར་ན་དེའི་ངོ་བོ་ཉིད་ཚོལ་དུ་གཞུག་པར་འོས་
པ་ནི་རྩོད་པ་བཞི་བར་བྱེད་པ་ཡིན་ཞིང་། དེ་ལྟར་ན་འདི་ན་ཁ་ཅིག་གི་རྩོད་པ་རྣམས་འདི་ལྟ་སྟེ། དེའི་ངོ་བོ་ཉིད་ཚོལ་དུ་གཞུག་པར་

འདུལ།

འདུལ་བ་བཞི།

བ

འོས་པའི་རྩོད་པ་ཞི་བར་བྱེད་པས་དུལ་བ་དང་། ཞི་བ་དང་། ཉེ་བར་ཞི་བ་ཡིན་ནོ། །དགེ་སློང་དག་ཇི་ལྟར་ན་རྩྭ་བཀྲམ་པ་ལྟ་བུར་འོས་པ་ནི་རྩོད་པ་ཞི་བར་བྱེད་པ་ཡིན། ཇི་ལྟར་ན་འདི་ན་ཁ་ཅིག་གི་རྩོད་པ་རྣམས་འདི་ལྟ་སྟེ། རྩྭ་བཀྲམ་པ་ལྟ་བུར་འོས་པའི་རྩོད་པ་ཞི་བར་བྱེད་པས་དུལ་བ་དང་། ཞི་བ་དང་། ཉེ་བར་ཞི་བ་ཡིན་ཞེ་ན། འདི་ལྟ་སྟེ་དགེ་སློང་རྣམས་འཐབ་པར་གྱུར་ཅིང་མཚང་འདྲུ་བ་དང་། འཐབ་མོ་དང་། འགྱེད་པར་གྱུར་ནས་གནས་ཤིང་ཕྱོགས་དང་ཕྱོགས་གཞན་དུ་རྣམ་པར་གནས་ན། ཕྱོགས་གཅིག་ན་དགེ་སློང་གནས་བརྟན་གནས་བརྟན་གང་ཡང་རུང་བ། ཤེས་ཉེན་ཅན་ཤེས་ཉེན་ཅན་གང་ཡང་རུང་བ། གཙོ་བོ་གཙོ་བོ་གང་ཡང་

Karma Leksheyling Shedra Collection. Digitization by eGangotri. Funding by MIDF

༄༅། །ངང་བ་ཡོད་པ་གང་ཡིན་པ་དེས་རང་གི་ཕྱོགས་ཀྱི་དྲུང་དུ་སོང་སྟེ་ཚིག་འདི་སྐད་ཅེས་ཚེ་དང་ལྡན་པ་དག་བདག་ཅག
ལེགས་པར་གསུངས་པའི་ཆོས་འདུལ་བ་ལ་རབ་ཏུ་བྱུང་ནས་འཐབ་པར་གྱུར་ཅིང་མཚང་འདྲུ་བ་དང་། འཐབ་མོ་དང་། འགྱེད་
པར་གྱུར་པ་ནི། བདག་ཅག་གིས་རྙེད་པ་རྙེད་པ་མ་ཡིན་ཏེ། ཉེས་པ་རྙེད་ཀྱི་ལེགས་པ་མ་རྙེད་པས་ཚེ་དང་ལྡན་པ་དག་གཞི་འདི་
ལ་ཁོ་བོ་དང་ཁྱོད་ཀྱི་ལྷུང་བ་བྱུང་བ་གང་ཡིན་པ་ལས་ཁ་ན་མ་ཐོ་བ་སྦོམ་པོའམ། ཁྱིམ་ན་གནས་པ་ལས་བརྟེན་པ་མ་གཏོགས་
པར་ཁོ་བོས་བདག་དང་ཁྱོད་ཀྱི་ཆེད་དུ་ཚེ་དང་ལྡན་པ་དེ་དག་གི་དྲུང་དུ་མི་བཅབ་པར་མཐོལ་ཞིང་། བཤགས་པར་སྤྲོའོ་ཞེས་སྨྲ་བར་

བྲོ། །གལ་ཏེ་དགེ་སློང་དེ་ལ་རང་གི་ཕྱོགས་ནས་དགེ་སློང་གཅིག་གིས་ཀྱང་སླུས་པ་མ་བཟློག་ཅིང་མི་ག་ཤེ་ན། དེ་ནས་དགེ་
སློང་དེས་ཕྱོགས་ཅིག་ཤོས་ཀྱི་དྲུང་དུ་སོང་ནས་བླ་གོས་ཕྲག་པ་གཅིག་ཏུ་གཟར་ཏེ་རྒན་རིམས་ཇི་ལྟ་བ་བཞིན་དུ་འདུད་པ་བྱས་ལ་
ཙོག་ཙོག་པོར་འདུག་སྟེ་ཚིག་འདི་སྐད་ཅེས། ཚེ་དང་ལྡན་པ་དག་ཁོ་བོ་ཅག་ལེགས་པར་གསུངས་པའི་ཆོས་འདུལ་བ་ལ་རབ་ཏུ
བྱུང་ནས་འཐབ་པར་གྱུར་ཅིང་མཚང་འབྲུ་བ་དང་། འཐབ་མོ་དང་། འགྱེད་པར་གྱུར་པ་ནི་ཁོ་བོ་ཅག་གིས་རྙེད་པ་རྙེད་པ་མ་ཡིན
ཏེ། ཉེས་པ་རྙེད་ཀྱི་ལེགས་པ་མ་རྙེད་པས་གཞི་འདི་ལ་ཁོ་བོ་དང་ཚེ་དང་ལྡན་པ་དེ་དག་གི་ལྟུང་བ་བྱུང་བ་གང་ཡིན་པ་ལས་ཁ་ན

བདུན་བརྒྱ་བརྒྱད་ཅུ

༄༅། །མ་ཕོ་བ་སྐྱོམ་པོའམ། ཁྱིམ་ན་གནས་པ་ལས་བརྟེན་པ་མ་གཏོགས་པར་ཁོ་བོས་བདག་དང་ཚེ་དང་ལྡན་པ་དེ་དག་གི་ཆེད་དུ་ཁྱེད་ཀྱི་དྲུང་དུ་མི་བཅབ་པར་མཐོལ་ཞིང་བཤགས་པར་སྤྲོའོ་ཞེས་སྨྲ་བར་བྱའོ། །ཕྱོགས་ཅིག་ཤོས་ན་དགེ་སློང་གནས་བརྟེན་གནས་བརྟེན་གང་ཡང་རུང་བ། ཤེས་ཉེན་ཅན་ཤེས་ཉེན་ཅན་གང་ཡང་རུང་བ། གཙོ་བོ་གཙོ་བོ་གང་ཡང་རུང་བ་ཡོད་པ་གང་ཡིན་པ་དེས་ཀྱང་རང་གི་ཕྱོགས་ཀྱི་དྲུང་དུ་སོང་སྟེ་ཚིག་འདི་སྐད་ཅེས། ཚེ་དང་ལྡན་པ་དག་བདག་ཅག་ལེགས་པར་གསུངས་པའི་ཆོས་འདུལ་བ་ལ་རབ་ཏུ་བྱུང་ནས་འཐབ་པར་གྱུར་ཅིང་མཚང་འདྲུ་བ་དང་། འཐབ་མོ་དང་། འགྱེད་པར་གྱུར་པ་ནི་བདག་

འདུལ

ཅག་གིས་རྙེད་པ་རྙེད་པ་མ་ཡིན་ཏེ། ཉེས་པ་རྙེད་ཀྱིས་ལེགས་པ་མ་རྙེད་པས། ཚེ་དང་ལྡན་པ་དག་གཞི་འདི་ལ་ཁོ་བོ་དང་ཁྱེད་ཀྱི་
ལྟུང་བ་བྱུང་བ་གང་ཡིན་པ་ལས་ཁ་ན་མ་ཐོ་བ་སྦོམ་པོ་འམ། ཁྱིམ་ན་གནས་པ་ལས་བརྟེན་པ་མ་གཏོགས་པར་ཁོ་བོས་བདག་དང་
ཁྱེད་ཀྱི་ཚེད་དུ་ཚེ་དང་ལྡན་པ་དེ་དག་གི་དྲུང་དུ་མི་བཅབ་པར་མཐོལ་ཞིང་བཤགས་པར་སྤྲོའོ་ཞེས་སྨྲ་བར་བྱའོ། །གལ་ཏེ་དགེ་
སློང་དེ་ལ་རང་གི་ཕྱོགས་ནས་དགེ་སློང་གཅིག་གིས་ཀྱང་སྨྲས་པ་མ་བཟློག་ཅིང་མི་ག་ཤེ་ན། དེ་ནས་དགེ་སློང་དེས་ཕྱོགས་ཅིག
ཤོས་ཀྱི་དྲུང་དུ་སོང་ནས་བླ་གོས་ཕྲག་པ་གཅིག་ཏུ་གཟར་ཏེ་རྐང་རིམས་ཉེ་ལྟ་བ་བཞིན་འདུད་པ་བྱས་ལ་ཙོག་ཙོག་པོར་འདུག་སྟེ་

Karma Leksheyling Shedra Collection. Digitization by eGangotri. Funding by MIDF

༄༅། །ཞིག་འདི་སྐད་ཅེས། ཚེ་དང་ལྡན་པ་དག་ཁོ་བོ་ཅག་ལེགས་པར་གསུངས་པའི་ཆོས་འདུལ་བ་ལ་རབ་ཏུ་བྱུང་ནས
འཕབ་པར་གྱུར་ཅིང་མཚང་འདྲུ་བ་དང་། འཕབ་མོ་དང་། འགྲེད་པར་གྱུར་པ་ནི་ཁོ་བོ་ཅག་གིས་ཉེད་པ་ཉེད་པ་མ་ཡིན་ཏེ། ཉེས
པ་ཉེད་ཀྱིས་ལེགས་པ་མ་ཉེད་པས་གཞི་འདི་ལ་ཁོ་བོ་དང་ཚེ་དང་ལྡན་པ་དེ་དག་གི་ལྷུང་བ་བྱུང་བ་གང་ཡིན་པ་ལས་ཁ་ན་མ་ཐོ་བ
སྦྲོམ་པོའམ། ཁྱིམ་ན་གནས་པ་ལ་བརྟེན་པ་མ་གཏོགས་པར་ཁོ་བོས་བདག་དང་ཚེ་དང་ལྡན་པ་དེ་དག་གི་ཆེད་དུ་ཁྱེད་ཀྱི་དྲུང་དུ
མི་འཆབ་པར་མཐོལ་ཞིང་བཤགས་པར་སྤྲོའོ་ཞེས་སྨྲ་བར་བྱའོ། །གང་གི་ཚེ་ཕྱོགས་ཅིག་ཤོས་ཀྱིས་ཅིག་ཤོས་ལའམ། ཅིག་ཤོས

Karma Leksheyling Shedra Collection. Digitization by eGangotri. Funding by MIDF

ཀྱིས་ཅིག་ཤོས་ལ་སྨྲས་པ་ལྷུང་བ་ལྔ་བུར་བྱེད། འབྱུང་བར་སྐྱོང་། མཚུངས་པར་ཉེ་བར་སྟོན་པར་བྱེད་ཀྱི་ཕན་ཚུན་དུ་ལྷུང་བ
སྒྲོགས་པར་གླེང་བར་མི་བྱེད་ན་དེ་ལྟར་ན་རྩོད་པ་དེ་འདི་ལྟ་སྟེ། རྩྭ་བཀྲམ་པ་ལྟ་བུར་འོས་པས་ཞི་བ་ཡིན་ཏེ། དགེ་སློང་དག་དེ་ལྟར
ན་རྩྭ་བཀྲམ་པ་ལྟ་བུར་འོས་པ་ནི་རྩོད་པ་ཞི་བར་བྱེད་པ་ཡིན་ཞིང་། དེ་ལྟར་ན་འདི་ན་ཁ་ཅིག་གི་རྩོད་པ་རྣམས་འདི་ལྟ་སྟེ། རྩྭ་བཀྲམ
པ་ལྟ་བུར་འོས་པའི་རྩོད་པ་ཞི་བར་བྱེད་པས་དུལ་བ་དང་ཞི་བ་དང་ཉེ་བར་ཞི་བ་ཡིན་ནོ། །དགེ་སློང་དག་ལྷུང་བའི་རྩོད་པ་ནི་ཞི་བར
བྱེད་པའི་ཆོས་བཞི་པོ་འདིས་དུལ་བར་བྱ། ཞི་བར་བྱ། ཉེ་བར་ཞི་བར་བྱ་བ་ནི་འདི་ལྟ་སྟེ། ཁས་བླང་བར་འོས་པ་དང་། མངོན

༄༅། །སྨྲ་དུ་འདུལ་བར་འོས་པ་དང་། དེའི་ངོ་བོ་ཉིད་ཚོལ་དུ་གཞུག་པར་འོས་པ་དང་། རྩ་བ་བཀྲམ་པ་བསྡུ་བར་འོས་པས་སོ། །དགེ་སློང་དག་བྱ་བའི་རྫོང་པ་ནི་དགེ་འདུན་མཐུན་པས་ཞི་བར་བྱའོ། །དགེ་སློང་དག་གནས་གང་ན་དགེ་སློང་ཞིག་གནས་པ་དེ་ན་འཐབ་པ་མེད། མཚང་འདྲུ་བ་མེད། འཐབ་མོ་མེད། འགྱོད་པ་མེད་དོ། །གང་ན་གཉིས་ཡོད་པ་དེ་ན་ཡང་འཐབ་པ་མེད། མཚང་འདྲུ་བ་མེད། འཐབ་མོ་མེད། འགྱོད་པ་མེད་དོ། །གང་ན་གསུམ་ཡོད་པ་དེ་ན་ཡང་འཐབ་པ་མེད། མཚང་འདྲུ་བ་མེད། འཐབ་མོ་མེད། འགྱོད་པ་མེད་དོ། །གང་ན་དགེ་སློང་བཞི་འམ་ལྷག་པ་གནས་པ་དེ་ན་ནི་འཐབ་པ་དང་། མཚང་འདྲུ་བ་དང་།

འཕབ་མོ་དང་། འཁྲིད་པ་ཡོད་དོ། །དགེ་སློང་དག །ཚངས་པ་ཇི་བཞིན་གཅིག་དེ་བཞིན། །བརྒྱ་བྱིན་ཇི་བཞིན་གཉིས་དེ་
བཞིན། །རྒྱལ་པོ་ཇི་བཞིན་གསུམ་དེ་བཞིན། །དེ་ལས་ལྷག་པ་འཁྲུག་པར་འགྱུར། །དགེ་སློང་དག་དེ་ལྟ་བས་ན་རྗེས་སུ་གནང་
སྟེ། ཚིག་བཞི་པའི་ཚིགས་སུ་བཅད་པ་གཅིག་འཛིན་པ་གང་ཡིན་པ་དེ་ལ་ཡང་ཚོས་ཀྱི་ཉེད་པ་སྦྱིན་པར་བྱ་ཞིང་། དེས་ཀྱང་
ལོངས་སྤྱད་པར་བྱ་སྟེ། འདི་ལ་ནི་འགྱོད་པར་ནི་མི་བྱའོ། །རྫོད་པའི་གཞི་རྫོགས་སོ།། །།འདུལ་བ་གཞི། བམ་པོ་བརྒྱད་བཅུ་
པ། དགེ་འདུན་དབྱེན་གྱི་བསྡུས་པའི་སྡོམ་ནི། མང་པོས་བཀུར་དང་ལྷག་གཡོས་དང་། །བ་གམ་རྙིངས་དང་བཟང་པོ་དང་། །

[illegible]

༄༅། །འཁོར་དང་ཀཽ་ཎྜི་ཏྲ་རྫུ་འཕྲུལ་དང་། །ཀཽ་ཤི་ཀ་ཟློས་དང་བ་དང་། །མཐར་མེད་ལྷུག་སྒྲུར་ཕྱི་མཚོ།། །།སྡོམ་ནི།
མང་པོས་བཀུར་དང་སེང་གེའི་འགྲམ། །ལེགས་པར་རབ་སང་དེ་བཞིན་དུ། །དགའ་ལྡན་འདོད་པའི་རིས་དང་ནི། །འདུན་པས་
འདུག་དང་གཞོང་བ་དང་། སྲིན་བུ་གོ་ཆ་བཟང་ལེན་དང་། །ལྷུར་བཅས་པ་དང་དེ་བཅུ་ཚོ། །ཡངས་པ་ཅན་དུ་བསྟན་པ་དང་།
རབ་སྦྱིན་དང་ནི་གྲགས་འཛིན་དང་། །དང་བ་དང་ནི་མཁས་པ་དང་། །ས་འཚོམ་ནི་བསྟན་པ་དང་། འཛམ་བུ་རི་དྭགས་ནང་སྐྱེས་
དང་། །རིགས་བདུན་ངན་སྤོང་བུ་དང་ནི། །རྒྱལ་པོའི་ཁབ་དང་དཀའ་ཐུབ་དང་། །རིང་འཕུར་དཀའ་སྤྱོད་དགའ་བོ་དང་། །

YESHE DE 1565 DHARMA

Karma Leksheyling Shedra Collection. Digitization by eGangotri. Funding by MIDF

ནག་པོ་བཀྲ་ཤིས་དེ་བཞིན་དུ། །བདུད་གཞོམ་པ་ནི་བྲིས་པ་དང་། །འཁོར་ནི་མདོར་ན་བསྡུས་པའོ། །གྲུ་འཛིན་དུ་དགྲ་འདུལ་དང་
བརྒྱ་ཕྲམ་པའོ། །དམག་གིས་མི་ཚུགས་སུ་མ་རྒྱལ་བ་ལས་རྒྱལ་དང་ལྔ་ཁྲི་བཞི་སྟོང་ངོ་། །ཡུ་རུ་ཊ་སྐྱིར་བཟོད་དཀའ་དང་དྲུག་ཁྲི་
སུམ་སྟོང་ངོ་། །ཀིམ་པི་ལར་ཚངས་སྦྱིན་དང་བརྒྱད་ཁྲི་བཞི་སྟོང་ངོ་། །གླང་པོ་ཆེའི་གྲོང་དུ་གླང་པོས་སྦྱིན་དང་སུམ་ཁྲི་ཉིས་སྟོང་
ངོ་། །རྡོ་འཇོག་ཏུ་བལ་བུ་ཅན་དང་ལྔ་སྟོང་ངོ་། །བྲང་གིས་ཉལ་དུ་ཚན་པོ་ཆེ་འདུལ་དང་སུམ་ཁྲི་ཉིས་སྟོང་ངོ་། །མ་རྒྱལ་བ་ལས
རྒྱལ་དུ་རྒྱལ་བྱིན་དང་སུམ་ཁྲི་ཉིས་སྟོང་ངོ་། །ཀ་ཙུ་ཀུ་བ་ཧོར་རྒྱལ་སྡེ་དང་སུམ་ཁྲི་ཉིས་སྟོང་ངོ་། །ཙམ་པར་ཀླུའི་ལྷ་དང་ཁྲི་བརྒྱད་

༄༅། །སྟོང་ངོ་། །ཏ་ལའི་ཕྲེང་དུ་མིའི་ལྟ་དང་ཉི་ཁྲི་ལྔ་སྟོང་ངོ་། །ཏ་མ་ལིར་རྒྱ་མཚོའི་ལྟ་དང་ཁྲི་ཉིས་སྟོང་ངོ་། །བ་སོའི་གྲོང་དུ
བློ་གྲོས་བཟང་པོ་དང་ཁྲི་བརྒྱད་སྟོང་ངོ་། །རྒྱལ་པོའི་ཁབ་ཏུ་མྱུན་སེལ་དང་ཉི་ཁྲི་ལྔ་སྟོང་ངོ་། །ཕྱཱ་རྣ་ཊ་སྐྱིར་དབང་ཕྱུག་ཆེན་པོའི
སྡེ་དང་བརྒྱ་ཐམ་པའོ། །རྩ་ཅན་དུ་རྒྱ་མཚོའི་སྡེ་དང་བརྒྱད་ཁྲི་བཞི་སྟོང་ངོ་། །གྲུ་འཛིན་དུ་དཀའ་ཐུབ་སྤྱོད་དང་སྟོང་ངོ་། །རྩ་ཅན་དུ
སའི་གདོང་དང་བརྒྱད་ཁྲི་བཞི་སྟོང་ངོ་། །ཕྱཱ་རྣ་ཊ་སྐྱིར་སའི་བདག་པོ་དང་འབུམ་མོ། །དམག་གིས་མི་ཚུགས་པར་ས་འཛིན་དང
འབུམ་མོ། །མི་ཕྱི་ལར་ལྟ་ཆེན་པོ་དང་བརྒྱད་ཁྲི་བཞི་སྟོང་ངོ་། །ཡང་མི་ཕྱི་ལར་ལྟ་ཆེན་པོ་ནས་བཟུང་སྟེ་མུ་ཁྱུད་ནས་ཤིང་རྟ་སྣ་བའི

བར་བརྒྱད་ཁྲི་བཞི་སྟོང་ངོ་། །ཀུན་དུ་སྣང་བར་ནམ་མཁའི་བདག་པོ་དང་། ཀླུ་མཉམ་སྐྱོང་དང་བདུན་ཁྲི་བདུན་སྟོང་ངོ་། །ལྷ་རྣ་ཆ
སྐྱེར་གྲི་གུ་དང་ལེགས་སྐྱེས་དང་བརྒྱ་ཕྲམ་པའོ། །གླུ་འཛིན་དུ་ནུ་བཙན་དང་བུ་རམ་ཤིང་པ་དང་བརྒྱ་ཕྲམ་པའོ། །གླུ་འཛིན་དུ་
འཕགས་སྐྱེས་པོ་དང་བུ་རམ་ཤིང་པ་ལ་སོགས་པས་ཁྱིམ་གྱི་བར་བརྒྱ་ཕྲམ་པའོ། །སེར་སྐྱའི་གཞིར་ཤིང་རྟ་བཅུ་པ་ནས་བཟུང་སྟེ་
ལྔ་ཁྲི་ལྔ་སྟོང་བྱུང་བ་ལ་སེང་གེའི་འགྲམ་ལས་བཞི་སྟེ། བཞི་པོ་དེ་རྣམས་ལས་གཉིས་གཉིས་སོ། །སངས་རྒྱས་བཅོམ་ལྡན་འདས་
ཡུལ་སེར་སྐྱའི་གཞི་ཉ་གྲོ་དྷའི་ཀུན་དགའ་ར་བ་ན་བཞུགས་སོ། །དེ་ནས་སེར་སྐྱའི་གཞི་ན་གནས་པའི་ཤཱ་ཀྱ་རབ་ཏུ་མང་པོ་འདུན་

༄༅། །ཁང་དུ་ཚོགས་ཤིང་འདུས་ནས་བར་སྐབས་ཀྱི་གཏམ་འདི་ལྟ་བུ་དག་སློང་བར་བྱེད་དེ། ཤེས་ལྡན་དག་ཤཱཀྱ་རྣམས་ནི་
གང་ལས་སྐྱེས། ཐོག་མ་ནི་གང་ཡིན། རྒྱུ་ནི་ཅི་ཞིག་ཡིན། ཤཱཀྱ་རྣམས་ཀྱི་སྔོན་གྱི་རིགས་རྒྱུད་ནི་གང་ཡིན། གལ་ཏེ་བདག་ཅག་
གི་ནང་དུ་འགའ་ཞིག་འོངས་ནས་འདི་སྐད་འདྲི་ན་སྨྲ། ཤེས་ལྡན་དག་ཤཱཀྱ་རྣམས་ནི་གང་ལས་སྐྱེས། ཐོག་མ་ནི་གང་ཡིན། རྒྱུ་ནི་ཅི་
ཞིག་ཡིན། ཤཱཀྱ་རྣམས་ཀྱི་སྔོན་གྱི་རིགས་རྒྱུད་ནི་གང་ཡིན་ཞེས་དེ་སྐད་དུ་འདྲི་ན་བདག་ཅག་གིས་ནི་ཤཱཀྱ་རྣམས་གང་ལས་སྐྱེས་
པ་དང་། ཐོག་མ་གང་ཡིན་པ་དང་། རྒྱུ་ནི་ཅི་ཞིག་ཡིན་པ་དང་། ཤཱཀྱ་རྣམས་ཀྱི་སྔོན་གྱི་རིགས་རྒྱུད་གང་ཡིན་པ་ཡང་མི་ཤེས་ན་ཇི

སྐད་དུ་ཡུང་བསྟན། ཚུར་བདག་ཅག་བཅོམ་ལྡན་འདས་གདང་བ་དེར་དོང་ལ་ལྟུགས་པ་དང་། བཅོམ་ལྡན་འདས་ལ་དོན་འདི་ཉིད་
ཞུས་ནས་བཅོམ་ལྡན་འདས་ཀྱིས་བདག་ཅག་ལ་ཇི་སྐད་དུ་ཡུང་བསྟན་པ་དེ་བཞིན་དུ་གཟུང་བར་བྱའོ། །དེ་ནས་སེར་སྐྱའི་གཞི་ན་
གནས་པའི་ཤཱཀྱ་རབ་ཏུ་མང་པོ་བཅོམ་ལྡན་འདས་གདང་བ་དེར་དོང་སྟེ་ལྟུགས་ནས། བཅོམ་ལྡན་འདས་ཀྱི་ཞབས་གཉིས་ལ་མགོ་
བོས་ཕྱག་བྱས་ཏེ་ཕྱོགས་གཅིག་ཏུ་འདུག་གོ །ཕྱོགས་གཅིག་ཏུ་འདུག་ནས་བཅོམ་ལྡན་འདས་ལ་སེར་སྐྱའི་གཞིའི་ཤཱཀྱ་རྣམས་
ཀྱིས་འདི་སྐད་ཅེས་གསོལ་ཏོ། །བཙུན་པ་འདིར་བདག་ཅག་སེར་སྐྱའི་གཞིའི་ཤཱཀྱ་རབ་ཏུ་མང་པོ་འདུག་ཁང་དུ་ཚོགས་ཤིང་འདུས་

༄༅། །ཞེས་བར་སྣང་བས་ཀྱི་བཀའ་མཆིད་འདི་ལྟ་བུ་དག་སློང་ངོ། །ཤཱཀྱ་རྣམས་ནི་གང་ལས་སྐྱེས། །ཐོག་མ་ནི་གང་ཡིན།
རྒྱུ་ནི་ཅི་ཞིག་ཡིན། །ཤཱཀྱ་རྣམས་ཀྱི་སྔོན་གྱི་རིགས་རྒྱུད་ནི་གང་ཡིན། །གལ་ཏེ་བདག་ཅག་གི་དྲུང་དུ་འགའ་ཞིག་འོངས་ནས་འདི་སྐད
ཅེས་འདྲི་ན། ཤེས་ལྡན་དག་ཤཱཀྱ་རྣམས་ནི་གང་ལས་སྐྱེས། །ཐོག་མ་ནི་གང་ཡིན། །རྒྱུ་ནི་ཅི་ཞིག་ཡིན་ཤཱཀྱ་རྣམས་ཀྱི་སྔོན་གྱི་རིགས
རྒྱུད་ནི་གང་ཡིན་ཞེས་དེ་སྐད་འདྲི་ན། །བདག་ཅག་གིས་ནི་ཤཱཀྱ་རྣམས་ནི་གང་ལས་སྐྱེས། །ཐོག་མ་ནི་གང་ཡིན། །རྒྱུ་ནི་ཅི་ཞིག་ཡིན།
ཤཱཀྱ་རྣམས་ཀྱི་སྔོན་གྱི་རིགས་རྒྱུད་ནི་གང་ཡིན་པ་ཡང་མི་ཤེས་ན་ཇི་སྐད་དུ་ལུང་བསྟན། །ཚུར་བདག་ཅག་བཅོམ་ལྡན་འདས་གང་

Karma Leksheyling Shedra Collection. Digitization by eGangotri. Funding by MIDF

ན་བ་དེར་དོང་ལ་ལྟུགས་པ་དང་། བཅོམ་ལྡན་འདས་ལ་དོན་དེ་ཉིད་ཞུས་ཏེ། བཅོམ་ལྡན་འདས་ཀྱིས་བདག་ཅག་ལ་ཇི་སྐད་དུ་ལུང་
བསྟན་པ་དེ་བཞིན་དུ་གཟུང་བར་བགྱིའོ་སྙམ་ནས། དེའི་སྐད་དུ་བཅོམ་ལྡན་འདས་ལ་བདག་ཅག་དོན་འདི་ཉིད་ཞུ་ལགས་ན
བཅོམ་ལྡན་འདས་ཤཱཀྱ་རྣམས་ནི་གང་ལས་སྐྱེས་ལགས། ཐོག་མ་ནི་གང་ལགས། རྒྱུ་ནི་ཅི་ཞིག་ལགས། ཤཱཀྱ་རྣམས་ཀྱི་སྔོན་གྱི་
རིགས་རྒྱུད་ནི་གང་ལགས། དེ་ནས་བཅོམ་ལྡན་འདས་འདི་སྙམ་དུ་དགོངས་ཏེ། གལ་ཏེ་ངས་ཤཱཀྱ་རྣམས་ཀྱི་སྔོན་གྱི་རིགས་རྒྱུད་
ལས་བརྩམས་ཏེ་ཆོས་ཀྱི་གཏམ་གླེངས་ན་མུ་སྟེགས་ཅན་དང་ཀུན་དུ་རྒྱུ་གཞན་དག་འདི་སྐད་ཅེས་དགེ་སྦྱོང་གོ་ཏམ་ནི་ཅི་འདོད་པ

Karma Leksheyling Shedra Collection. Digitization by eGangotri. Funding by MIDF

༄༅། །དེ་ལྟ་བུ་སྟོན་པས་བདག་ཉིད་ལ་སྟོད་པར་བྱེད་དོ་ཞེས་སྨྲ་བ་གང་ཡིན་པའི་གནས་འདི་ཡོད་པས་ངའི་ཉན་ཐོས་ལས་ཤཱཀྱ་རྣམས་ཀྱི་སྔོན་གྱི་རིགས་རྒྱུད་ལས་བརྩམས་ནས་ཆོས་ཀྱི་གཏམ་སྤྲེང་བར་ནུས་པ་སུ་ཡོད་སྙམ་མོ། །དེའི་ཚེ་ཚེ་དང་ལྡན་པ་མཽད་གལ་གྱི་བུ་ཆེན་པོ་འཁོར་དེ་ཉིད་དུ་འདུས་ཤིང་འདུག་པར་གྱུར་ཏོ། །དེ་ནས་བཅོམ་ལྡན་འདས་ཀྱིས་ཚེ་དང་ལྡན་པ་མཽད་གལ་གྱི་བུ་ཆེན་པོ་ལ་བཀའ་སྩལ་པ། མཽད་གལ་གྱི་བུ་ང་རྒྱབ་བསྙུང་བས་རེ་ཞིག་དེ་བསལ་གྱིས། ཁྱོད་ཀྱིས་ཤཱཀྱ་རྣམས་ཀྱི་སྔོན་གྱི་རིགས་རྒྱུད་ལས་བརྩམས་ནས་དགེ་སློང་རྣམས་ལ་ཆོས་ཀྱི་གཏམ་བྱ་བར་སྤོབས་པར་གྱིས་ཤིག །ཚེ་དང་ལྡན་པ་མཽད་གལ་གྱི་བུ

ཆེན་པོས་བཅོམ་ལྡན་འདས་ལ་ཅང་མི་སྨྲ་བས་ཁས་བླངས་སོ། །དེ་ནས་བཅོམ་ལྡན་འདས་ཀྱིས་ཚེ་དང་ལྡན་པ་མཽད་གལ་གྱི་བུ་ཆེན་
པོས་ཅང་མི་སྨྲ་བས་ཁས་བླངས་པར་རྟོགས་སུ་ཆུད་ནས། སྣམ་སྦྱར་བལྷབ་སྟེ་རྫུས་ཕངས་སུ་བཙུག་ནས་གློ་གཡས་པ་ཕབ་སྟེ།
ཞབས་ཀྱི་སྟེང་དུ་ཞབས་བཞག་ནས་སྣང་བའི་འདུ་ཤེས་དང༌། དྲན་པ་དང༌། ཤེས་བཞིན་དང་ལྡན་པའི་འདུ་ཤེས་ཁོ་ན་ཡིད་ལ་
མཛད་པས་མནལ་ཏོ། །དེ་ནས་ཚེ་དང་ལྡན་པ་མཽད་གལ་གྱི་བུ་ཆེན་པོ་འདི་སྙམ་དུ་སེམས་ཏེ། མ་ལ་བདག་གིས་སེམས་ཇི་ལྟར་
མཉམ་པར་གཞག་ན་ཤཱཀྱ་རྣམས་ཀྱི་སྔོན་གྱི་རིགས་རྒྱུད་ཤཱཀྱ་རྣམས་གང་ལས་སྐྱེས་པ་དང༌། ཐོག་མ་གང་ཡིན་པ་དང༌། རྒྱུ་ནི་ཅི་

༄༅། །ཞིག་ཡིན་པ་དང་། ཤཱ་ཀྱ་རྣམས་ཀྱི་སྟོན་གྱི་རིགས་རྒྱུད་གང་ཡིན་པ་མཐོང་བར་འགྱུར་བ་དེ་ལྟ་བུའི་ཏིང་ངེ་འཛིན་ལ་
སྙོམས་པར་འཇུག་པར་བགྱིའོ། །སྨྲས་ནས། དེ་ནས་ཚེ་དང་ལྡན་པ་མཽད་གལ་གྱི་བུ་ཆེན་པོས་སེམས་ཇི་ལྟར་མཉམ་པར་གཞག་ན་
ཤཱ་ཀྱ་རྣམས་ཀྱི་སྟོན་གྱི་རིགས་རྒྱུད་མཐོང་བར་འགྱུར་བ་དེ་ལྟ་བུའི་ཏིང་ངེ་འཛིན་ལ་སྙོམས་པར་ཞུགས་པ་དང་། ཚེ་དང་ལྡན་པ་མཽད་
གལ་གྱི་བུ་ཆེན་པོས་ཤཱ་ཀྱ་རྣམས་ཀྱི་སྟོན་གྱི་རིགས་རྒྱུད་ཤཱ་ཀྱ་རྣམས་གང་ལས་སྐྱེས་པ་དང་། ཐོག་མ་གང་ཡིན་པ་དང་། རྒྱུ་ནི་ཅི་
ཞིག་ཡིན་པ་དང་། ཤཱ་ཀྱ་རྣམས་ཀྱི་སྟོན་གྱི་རིགས་རྒྱུད་ནི་གང་ཡིན་པ་མཐོང་ངོ་། །མཐོང་ནས་ཏིང་ངེ་འཛིན་དེ་ལས་ལངས་ཏེ།

དགེ་སློང་གི་དགེ་འདུན་གྱི་གྲང་ལ་རྟེན་བ་ཤམས་པ་ཉིད་ལ་འདུག་གོ། །འདུག་ནས་ཚེ་དང་ལྡན་པ་མོད་གལ་གྱི་བུ་ཆེན་པོས་སེར་
སྐྱའི་གཞིའི་ཤཱཀྱ་རྣམས་ལ་སྨྲས་པ། གོ་ཏ་མ་དག་འཇིག་རྟེན་འདི་འཇིག་ཅིང་འཇིག་རྟེན་ཞིག་ན་སེམས་ཅན་ཕལ་ཆེར་འོད་གསལ་
གྱི་ལྷའི་རིས་སུ་སྐྱེ་བར་འགྱུར་ཏེ། དེ་རྣམས་དེ་ན་ཡིད་ལས་བྱུང་བའི་གཟུགས་ཕུན་སུམ་ཚོགས་པ་དབང་པོ་མ་ཉམས་ཤིང་མཚང་
བ་མེད་པ། ཡན་ལག་དང་ཉིང་ལག་ཐམས་ཅད་དང་ལྡན་པ། ཁ་དོག་བཟང་པོས་གནས་པ། རང་གི་འོད་ཅན། ནམ་མཁའ་ལ་
འགྲོ་བ། དགའ་བ་ཟ་ཞིང་དགའ་བའི་ཟས་ཀྱིས་ཚེ་རིང་ཞིང་ཡུན་རིང་དུ་གནས་སོ། །དེའི་ཚེ་ས་ཆེན་པོ་འདི་ཆུ་འབབ་ཞིག་ཏུ་འགྱུར་

༄༅། །ཞིང་མཆོག་གཅིག་ཏུ་འགྱུར་རོ། །ས་ཆེན་པོ་འདི་ཆུ་འབབ་ཞིག་གི་མཆོག་གཅིག་ཏུ་གྱུར་བའི་སྟེང་དུ་ཀླུང་གིས་ཁྲིས་མ
ཆགས་པ་དང་། མཁྲེགས་པ་དང་། ཁེབས་པར་བྱེད་དོ། །དཔེར་ན་འོམ་བསྐོལ་བ་བགྲངས་པར་གྱུར་པའི་སྟེང་དུ་ཀླུང་གིས་ཁྲིས
མ་ཆགས་པ་དང་། མཁྲེགས་པ་དང་ཁེབས་པ་དེ་བཞིན་དུ། ས་ཆེན་པོ་འདི་ཆུ་འབབ་ཞིག་གི་མཆོག་གཅིག་ཏུ་གྱུར་པའི་སྟེང་དུ
ཀླུང་གིས་ཁྲིས་མ་ཆགས་པ་དང་། མཁྲེགས་པ་དང་། ཁེབས་པར་བྱེད་དོ། །སའི་བཅུད་དེ་ནི་ཁ་དོག་ཕུན་སུམ་ཚོགས་པ།
དྲི་ཕུན་སུམ་ཚོགས་པ་དང་། རོ་ཕུན་སུམ་ཚོགས་པ་ཡིན་ཞིང་ཁ་དོག་ཕུན་སུམ་ཚོགས་པ་ནི་འདི་ལྟ་བུ་ཡིན་ཏེ། དཔེར་ན་མར

འདུལ། འདུལ་བ་ཕྲི། པ

སར་ལྟ་བུ་གོ། །ངོ་ན་འདི་ལྟ་བུ་ཡིན་ཏེ། དཔེར་ན་སྤྲང་མའི་སྤྲང་ཕྱི་བཙིར་བ་ལྟ་བུའི་དུས་གང་ཡིན་པ་དེ་ཡོད་དོ། །གཽ་ཏ་མ་དག
འཇིག་རྟེན་གང་ཡིན་པ་དེ་འཆགས་ཤིང་འཇིག་རྟེན་ཆགས་ན་དེ་ན་སེམས་ཅན་ཁ་ཅིག་ཚེ་ཟད། ལས་ཟད། བསོད་ནམས་ཟད་
ནས་འོད་གསལ་གྱི་ལྷའི་རིས་ནས་ཤི་འཕོས་ནས་འདིར་ལྟ་བུར་མི་རྣམས་དང་། སྐྱེ་བ་མཉམ་པར་འོང་ཞིང་དེ་རྣམས་འདི་ན་ཡིད་
ལས་བྱུང་བའི་གཟུགས་ཕུན་སུམ་ཚོགས་པ་དབང་པོ་མ་ཉམས་ཤིང་མཚང་བ་མེད་པ། ཡན་ལག་དང་ཉིང་ལག་ཐམས་ཅད་དང་
ལྡན་ཞིང་ཁ་དོག་བཟང་པོས་གནས་པ། རང་གི་འོད་ཅན། ནམ་མཁར་ལ་འགྲོ་བ། དགའ་བ་ཟ་ཞིང་དགའ་བའི་ཟས་ཀྱིས་ཚེ་རིང་

༄༅། །ཞིང་ཡུན་རིང་དུ་གནས་པར་འགྱུར་རོ། །དེའི་ཚེ་ཉི་མ་དང་ཟླ་བ་ཡང་འཇིག་རྟེན་དུ་མི་འབྱུང་སྟེ། རྒྱུ་སྐར་རྣམས་ཀྱང་
མེད། སྐད་ཅིག་དང་། ཐང་ཅིག་དང་། ཡུད་ཙམ་ཡང་མེད། མཚན་མོ་དང་ཉིན་མོ་ཡང་མེད། ཟླ་བ་དང་། ཟླ་བ་ཕྱེད་དང་།
དུས་ཚིགས་དང་། ལོ་རྣམས་ཀྱང་འཇིག་རྟེན་དུ་འབྱུང་བ་མེད་དོ། །སྐྱེས་པ་དང་བུད་མེད་དུ་མངོན་པ་ཡང་མེད་ཀྱི། གཞན་དུ་ན
སེམས་ཅན་སེམས་ཅན་ཞེས་བྱ་བའི་གྲངས་སུ་འགྲོའོ། །དེ་ནས་སེམས་ཅན་བཀམ་ཆགས་ཀྱི་རང་བཞིན་ཅན་ཞིག་གིས་མཛུབ
མོའི་རྩེ་མོས་སའི་བཅུད་མྱོང་བར་བྱེད་དོ། །ཇི་ལྟ་ཇི་ལྟར་མྱུངས་པ་དེ་ལྟ་དེ་ལྟར་སྲེད་དོ། །ཇི་ལྟ་ཇི་ལྟར་སྲེད་པ་དེ་ལྟ་དེ་ལྟར་ཁམ་གྱི

Karma Leksheyling Shedra Collection. Digitization by eGangotri. Funding by MIDF

ཟས་རིམ་གྱིས་ཟའོ། །སེམས་ཅན་གཞན་དག་གིས་ཀྱང་སེམས་ཅན་དེ་མཛུབ་མོའི་རྩེ་མོས་སའི་བཅུད་སྒྲོང་བར་བྱེད་དེ། ཇི་ལྟ་ཇི་
ལྟར་ཀྱུངས་པ་དེ་ལྟ་དེ་ལྟར་སྲེད་ལ། ཇི་ལྟ་ཇི་ལྟར་སྲེད་པ་དེ་ལྟ་དེ་ལྟར་ཁམ་གྱི་ཟས་རིམ་གྱིས་ཟ་བ་མཐོང་ངོ་། །མཐོང་ནས་དེ་
རྣམས་ཀྱིས་ཀྱང་མཛུབ་མོའི་རྩེ་མོས་སའི་བཅུད་སྒྲོང་བར་རྩོམ་སྟེ། ཇི་ལྟ་ཇི་ལྟར་ཀྱུངས་པ་དེ་ལྟ་དེ་ལྟར་སྲེད་དོ། །ཇི་ལྟ་ཇི་ལྟར་སྲེད་
པ་དེ་ལྟ་དེ་ལྟར་ཁམ་གྱི་ཟས་རིམ་གྱིས་ཟའོ། །གང་གི་ཚེ་སེམས་ཅན་དེ་རྣམས་ཀྱིས་སའི་བཅུད་ལ་ཁམ་གྱི་ཟས་རིམ་གྱིས་ཟོས་པ་
དེའི་ཚེ་དེ་རྣམས་ཀྱི་ལུས་ལ་མཁྲང་བ་དང་ལྕི་བ་ཞུགས་པར་གྱུར་ཏོ། །དེ་རྣམས་ཀྱི་ཁ་དོག་བཟང་པོ་གསལ་བ་གང་ཡིན་པ་དེ་

Karma Leksheyling Shedra Collection. Digitization by eGangotri. Funding by MIDF

༄༅། །ཡང་ནུབ་པར་ཕྱུར་བས་འཇིག་རྟེན་དུ་མྱུན་པ་བྱུང་བར་གྱུར་ཏོ། །གཽ་ཏ་མ་དགེ་ཚོགས་ཉིད་ཀྱིས་འཇིག་རྟེན་དུ་མྱུན་པ
བྱུང་ན་ཉི་མ་དང་ཟླ་བ་གཉིས་འཇིག་རྟེན་དུ་འབྱུང་བར་འགྱུར་རོ། །རྒྱུ་སྐར་དང་། སྐད་ཅིག་དང་། ཐང་ཅིག་དང་། ཡུད་ཙམ་དང་།
མཚན་མོ་དང་། ཉིན་མོ་དང་། ཟླ་བ་དང་། ཟླ་བ་ཕྱེད་དང་། དུས་ཚིགས་དང་། ལོ་འཇིག་རྟེན་དུ་འབྱུང་བར་འགྱུར་རོ། །དེ་རྣམས
དེ་ཟ་ཞིང་ཟས་སྲུ་ཟ་བ་ལ་ཚེ་རིང་ཞིང་ཡུན་རིང་དུ་གནས་སོ། །དེ་རྣམས་ལས་ཁ་ཟས་ལ་ཆེས་ཅུང་ཟད་དུ་ཟ་བ་གང་ཡིན་པ་དེ་ནི་ཁ
དོག་དང་ལྡན་པར་འགྱུར་རོ། །ཁ་ཟས་ལ་ཆེས་མང་དུ་ཟ་བ་གང་ཡིན་པ་དེ་ནི་ཁ་དོག་ངན་པར་འགྱུར་ཏེ། །ཁ་ཟས་ཀྱི་ཚད་གཉིས

Karma Leksheyling Shedra Collection. Digitization by eGangotri. Funding by MIDF

ལ་བརྟེན་ནས་ཁ་དོག་རྣམ་པ་གཉིས་མཐོང་སྟེ། ཁ་དོག་རྣམ་པ་གཉིས་ཡོད་པས། ཀྱི་སེམས་ཅན་ཁོ་བོ་ནི་ཁ་དོག་དང་ལྡན་ནོ། །
ཁྲོད་ནི་ཁ་དོག་ངན་པ་ཅན་ཡིན་ནོ་ཞེས་སེམས་ཅན་གྱིས་སེམས་ཅན་ལ་ཁྲིད་དུ་གསོད་པར་བྱེད་དོ། །ཁ་དོག་གི་མཐོང་བའི་ང
རྒྱལ་ཅན་དེ་རྣམས་སྡིག་པ་མི་དགེ་བའི་ཆོས་དེ་དག་ཉིད་བླངས་པའི་རྒྱུ་སའི་བཅུད་དེ་ཞུབ་པར་གྱུར་ཏོ། །གོ་ཏ་མ་དག་སའི
བཅུད་དེ་ཞུབ་པ་ན་སེམས་ཅན་དེ་རྣམས་ཚོགས་ཤིང་འདུས་ནས་འདི་སྐད་ཅེས་ཀྱི་ཧུད་བྲོ་བ་ཀྱི་ཧུད་བྲོ་བ་ཞེས་སྨྲ་ཞིང་སྨྲེ་སྔགས
འདོན་ལ་སྨྱ་ངན་དང་སྡུག་བསྔལ་བར་གྱུར་ཏོ། །དཔེར་ན་དཔྱར་གྱི་མི་རྣམས་ཀྱིས་ཟས་ཞིམ་པོ་ཅུང་ཟད་ཅིག་ཟོས་ནས་སྔོན་གྱི་ཡི

Karma Leksheyling Shedra Collection. Digitization by eGangotri. Funding by MIDF

༄༅། །གོ་དང་། ཚིག་དང་། ཚིག་འབྲུ་དེ་ཉིད་རྗེས་སུ་དྲན་ནས་འདི་སྐད་ཅེས་ཀྱི་ཧུད་བྲོ་བ་ཀྱི་ཧུད་བྲོ་བ་ཞེས་སྨྲ་བ་དེ་བཞིན་
ཏུ་སེམས་ཅན་དེ་རྣམས་སའི་བཅུད་དེ་ཞུབ་པ་ན་ཚོགས་ཤིང་འདུས་ནས་འདི་སྐད་ཅེས་ཀྱི་ཧུད་བྲོ་བ་ཀྱི་ཧུད་བྲོ་བ་ཞེས་སྨྲ་ཞིང་སྨྲེ་
སྔགས་འདོན་ལ་མྱ་ངན་དང་སྡུག་བསྔལ་བར་གྱུར་ཀྱང་སྨྲས་པ་འདིའི་དོན་ནི་འདི་ཡིན། སྨྲས་པ་འདིའི་དོན་ནི་འདི་ཡིན་ནོ་ཞེས་དེའི་
དོན་ནི་མི་ཤེས་སོ། །གཽ་ཏ་མ་དག་སེམས་ཅན་དེ་རྣམས་ཀྱི་སའི་བཅུད་དེ་ཞུབ་པ་ནས་ཞག་ཁ་དོག་ལྡན་སུམ་ཚོགས་པ། དྲི་ལྡན་
སུམ་ཚོགས་པ། རོ་ལྡན་སུམ་ཚོགས་པ་འབྱུང་བར་འགྱུར་ཏེ། ཁ་དོག་ནི་འདི་ལྟ་བུ་ཡིན་ཏེ། དཔེར་ན་དོང་ཀའི་མེ་ཏོག་ལྟ་བུའོ། །

YESHE DE 1583 DHARMA

འདུལ།

འདུལ་བ་གཞི

ཞ

རོ་ནི་འདི་ལྟ་བུ་ཡིན་ཏེ། དཔེར་ན་སྦྲང་མའི་སྦྲང་རྩི་བཙོར་བ་ལྟ་བུའོ། །དེ་རྣམས་དེ་ཟ་ཞིང་ཟས་སུ་ཟ་བ་ལ་ཚོ་རིང་ཞིང་ཡུན་རིང་དུ་གནས་སོ། །དེ་རྣམས་ལས་ཁ་ཟས་ལ་ཆེས་ཉུང་དུ་ཟ་བ་གང་ཡིན་པ་དེ་ནི་ཁ་དོག་དང་ལྡན་པར་འགྱུར་ཏོ། །ཁ་ཟས་ལ་ཆེས་མང་དུ་ཟ་བ་གང་ཡིན་པ་དེ་ནི་ཁ་དོག་ངན་པར་འགྱུར་ཏོ། །ཟས་ཀྱི་ཚད་གཉིས་ལ་བརྟེན་ནས་ཁ་དོག་རྣམ་པ་གཉིས་མངོན་ཏེ། ཁ་དོག་རྣམ་པ་གཉིས་ཡོད་པས་ཀྱི་སེམས་ཅན་ཁོ་བོ་ནི་ཁ་དོག་དང་ལྡན་ལ། ཁྱོད་ནི་ཁ་དོག་ངན་པ་ཡིན་ནོ་ཞེས་སེམས་ཅན་གྱིས་སེམས་ཅན་ལ་ཁྱད་དུ་གསོད་པར་བྱེད་དོ། །ཁ་དོག་གི་མངོན་པའི་ང་རྒྱལ་ཅན་དེ་རྣམས་སྡིག་པ་མི་དགེ་བའི་ཆོས་དེ་དག་ཉིད་བླངས་

YESHE DE 1584 DHARMA

Karma Leksheyling Shedra Collection. Digitization by eGangotri. Funding by MIDF

༄༅། །པའི་རྒྱུས་ས་ཤག་ནུབ་པར་འགྱུར་རོ། །གོ་ཏ་མ་དག་ས་ཤག་དེ་ནུབ་པར་འགྱུར་བ་ན་སེམས་ཅན་དེ་རྣམས་ཚོགས་ཤིང་
འདུས་ནས་འདི་སྐད་ཅེས་ཀྱི་ཧུད་བྲོ་བ་ཀྱི་ཧུད་བྲོ་བ་ཞེས་སྨྲ་ཞིང་སྨྲེ་སྔགས་འདོན་ལ་མྱ་ངན་གྱིས་སྡུག་བསྔལ་བར་བྱེད་དོ། །དཔེར་
ན་དཔྱར་མི་རྣམས་སྡུག་བསྔལ་བ་དང་། ཡིད་མི་བདེ་བ་འགའ་ཞིག་གིས་རེག་པ་ན་སྔོན་གྱི་ཡི་གེ་དང་། ཚིག་དང་། ཚིག་འབྲུ་དེ་
ཉིད་རྗེས་སུ་དྲན་ནས་འདི་སྐད་ཅེས་ཨེ་མའོ་ཀྱི་ཧུད་ཨེ་མའོ་ཀྱི་ཧུད་ཅེས་སྨྲ་བ་དེ་བཞིན་དུ། སེམས་ཅན་དེ་རྣམས་ས་ཤག་དེ་ནུབ་པ་
ན་ཚོགས་ཤིང་འདུས་ནས་འདི་སྐད་ཅེས་ཀྱི་ཧུད་བྲོ་བ་ཀྱི་ཧུད་བྲོ་བ་ཞེས་སྨྲ་ཞིང་སྨྲེ་སྔགས་འདོན་ལ་མྱ་ངན་དང་སྡུག་བསྔལ་བར་

བསྒྱུར་ཀྱང་སྨྲས་པའི་འདིའི་དོན་འདི་ཡིན། སྨྲས་པ་འདིའི་དོན་ནི་འདི་ཡིན་ནོ་ཞེས་བྱ་བར་དེའི་དོན་ནི་མི་ཤེས་སོ། །གོ་ཏ་མ་དག
སེམས་ཅན་དེ་རྣམས་ཀྱི་སཞག་དེ་ཞུབ་པ་ན་སྦུ་གུའི་ཚལ་ཁ་དོག་ཕུན་སུམ་ཚོགས་པ། དྲི་ཕུན་སུམ་ཚོགས་པ། རོ་ཕུན་སུམ
ཚོགས་པར་འབྱུང་བར་འགྱུར་ཞིང་ཁ་དོག་ནི་འདི་ལྟ་བུ་ཡིན་ཏེ། དཔེར་ན་ཤིང་ཀ་དམ་པ་ཀའི་མེ་ཏོག་ལྟ་བུའོ། །རོ་ནི་འདི་ལྟ་བུ་ཡིན
ཏེ། དཔེར་ན་སྦྲང་མའི་སྦྲང་རྩི་བཅོར་བ་ལྟ་བུའོ། །དེ་རྣམས་དེ་ཟ་ཞིང་དེ་ཟས་སུ་ཟ་བ་ལས་ཚེ་རིང་ཞིང་ཡུན་རིང་དུ་གནས་སོ། །
དེ་རྣམས་ལས་ཁ་ཟས་ལ་ཆེས་ཉུང་བར་ཟ་བ་གང་ཡིན་པ་དེ་ནི་ཁ་དོག་དང་ལྡན་པར་གྱུར་ཏོ། །ཁ་ཟས་ལ་ཆེས་མང་དུ་ཟ་བ་གང

བདུན་བརྒྱ་བཞི

༄༅། །ཡིན་པ་དེ་ནི་ཁ་དོག་ངན་པར་གྱུར་ཏོ། །ཟས་ཀྱི་ཚད་གཉིས་ལ་བརྟེན་ནས་ཁ་དོག་རྣམ་པ་གཉིས་ཡིན་ནོ། །ཁ་དོག
རྣམ་པ་གཉིས་ཡོད་པས་ཀྱི་སེམས་ཅན་ཁོ་བོ་ནི་ཁ་དོག་དང་ལྡན་ལ། ཁྱོད་ནི་ཁ་དོག་ངན་པ་ཡིན་ནོ་ཞེས་སེམས་ཅན་གྱིས་སེམས
ཅན་ལ་ཁྱད་དུ་གསོད་པར་བྱེད་དོ། །ཁ་དོག་གི་མདོན་པའིང་རྒྱལ་ཅན་དེ་རྣམས་སྡིག་པ་མི་དགེ་བའི་ཆོས་དེ་དག་ཉིད་བླངས
པའི་རྒྱུས་ལྗུ་གུའི་ཚལ་དེ་ནུབ་པར་གྱུར་ཏོ། །གོ་ཏ་མ་དག་ལྗུ་གུའི་ཚལ་དེ་ནུབ་པར་གྱུར་པ་ན་སེམས་ཅན་དེ་རྣམས་ཚོགས་ཤིང
འདུས་ནས་འདི་སྐད་ཅེས། མདུན་ནས་ཕར་སོང་མདུན་ནས་པར་སོང་ཞེས་སྨྲ་ཞིང་སྨྲེ་སྔགས་འདོན་ལ་ལྡུ་ངན་དང་སྡུག་བསྔལ་བར

YESHE DE 1587 DHARMA

Karma Leksheyling Shedra Collection. Digitization by eGangotri. Funding by MIDF

གྱུར་ཏོ། །དཔེར་ན་དཔྱད་ར་མི་རྣམས་འགའ་ཞིག་ལ་ཚིག་དྲག་པོའི་ཚར་གཅད་པས་ཚར་གཅད་པར་འདོད་པ་ན་སྔོན་གྱི་ཡི་གེ་
དང་། ཚིག་དང་། ཚིག་འབྲུ་དེ་དག་ཉིད་རྗེས་སུ་བཟླས་ཤིང་འདི་སྐད་ཅེས། མདུན་ནས་ཕར་སོང་མདུན་ནས་ཕར་སོང་ཞེས་སྨྲ་བ་
དེ་བཞིན་དུ་སེམས་ཅན་དེ་རྣམས་སྦྱུ་གུའི་ཚལ་ནུབ་པ་དང་ཚིགས་ཤིང་འདུས་ནས་འདི་སྐད་ཅེས། མདུན་ནས་ཕར་སོང་མདུན་ནས་
ཕར་སོང་ཞེས་སྨྲ་ཞིང་སྨྲེ་སྔགས་འདོན་ལ་བྱུང་དུ་དང་སྡུག་བསྔལ་བར་གྱུར་ཀྱང་སྨྲས་པའི་འདིའི་དོན་ནི་འདི་ཡིན། སྨྲས་པ་འདིའི་
དོན་ནི་འདི་ཡིན་ནོ་ཞེས་བྱ་བར་དེའི་དོན་ནི་མི་ཤེས་སོ། །གོ་ཏ་མ་དག་སེམས་ཅན་དེ་རྣམས་ཀྱི་སྦྱུ་གུའི་ཚལ་ནུབ་ནས་མ་རྨོས་མ་

༄༅། །བཏབ་པའི་འབྲས་སྣ་ལྔའི་འབྲས་བུ་ཚོན་བཞི་པ་ཕུབ་མ་མེད་པ་སྦྲུན་མ་མེད་པ་ཤུན་པ་མེད་པ་དག་པ་གཙང་མ

སྐྱེས་ཏེ་དེ་ཞུབ་བརྫས་ན་ནང་སྐྱེ་ཤིང་སྨིན་པར་འགྱུར། ནང་བརྫས་ན་ཞུབ་སྐྱེ་ཤིང་སྨིན་པར་འགྱུར་བས་བརྫས་ཤིང་བརྫས་ཀྱང་སྐྱུར

སྐྱེས་པས་བརྫས་པར་ཡང་མི་མངོན་ནོ། །དེ་རྣམས་དེ་ཟ་ཞིང་དེ་ཟས་སུ་ཟ་བ་ལ་ཚེ་རིང་ཞིང་ཡུན་རིང་དུ་གནས་སོ། །གང་ནས

སེམས་ཅན་དེ་དག་རྣམས་ཀྱིས་མ་སྨོས་མ་བཏབ་པའི་འབྲས་སྣ་ལྔའི་འབྲས་བུ་ལ་ཁམ་གྱི་ཟས་སུ་རིམ་གྱིས་ཟོས་པ་དེ་ནས་དེ

རྣམས་ཀྱིས་དབང་པོ་ཐ་དད་པ་བྱུང་བར་གྱུར་ཏོ། །ཁ་ཅིག་ལ་ནི་སྐྱེས་པའི་དབང་པོའོ། །ཁ་ཅིག་ལ་ནི་བུད་མེད་ཀྱི་དབང་པོའོ། །

འདུལ། འདུལ་བ་གཞི། ཁ

དེ་ན་བྱུང་མེད་ཀྱི་དབང་པོ་ཅན་གང་ཡིན་པ་རྣམས་དང་། སྐྱེས་པའི་དབང་པོ་ཅན་གང་ཡིན་པ་རྣམས་གཅིག་ལ་གཅིག་མིག་
གིས་མིག་ཚུགས་སུ་ལྟོའོ། །ཇི་ལྟ་ཇི་ལྟར་གཅིག་ལ་གཅིག་མིག་གིས་མིག་ཚུགས་སུ་ལྟ་བ་དེ་ལྟ་དེ་ལྟར་ཀུན་དུ་ཆགས་སོ། །ཇི་ལྟ་
ཇི་ལྟར་ཀུན་དུ་ཆགས་པ་དེ་ལྟ་དེ་ལྟར་ཞེན་ཏོ། །ཇི་ལྟ་ཇི་ལྟར་ཞེན་པ་དེ་ལྟ་དེ་ལྟར་ལོག་པར་ཞུགས་སོ། །སེམས་ཅན་གཞན་དག་
གིས་ཀྱང་སེམས་ཅན་གྱིས་སེམས་ཅན་ལ་ལོག་པར་ཞུགས་པ་མཐོང་ངོ་། །མཐོང་ནས་ཀྱང་ས་དང་། བོང་བ་དང་། གསེག་མ་
དང་། ཀྱི་མོས་གཏོར་ནས་འདི་སྐད་ཅེས་སེམས་ཅན་ངན་པ་ཐ་ཆད་རྣམས་ནི་བྱ་བ་མ་ཡིན་པ་བྱེད་དོ། །སེམས་ཅན་ངན་པ་ཐ་ཆད་

YESHE DE 1590 DHARMA

༄༅། །རྣམས་ནི་ཏྲ་བ་མ་ཡིན་པ་བྱེད་པ་ཡིན་གྱིས། ཀྭའི་སེམས་ཅན་ཁྲོད་ཀྱིས་ད་ཇི་ལྟར་སེམས་ཅན་སྨུན་དབྱུང་ཞེས་སྨྲོ། །
དཔེར་ན་ད་ལྟར་མི་རྣམས་བགག་མ་བླངས་པ་ན་ཕྱེམ་དང་། ཟི་དང་། ཕྲེང་བ་དང་། གོས་དང་། འབྲས་ཡོས་ཀྱིས་གཏོར་ནས་འདི
སྐད་ཅེས་བགག་མ་བདེ་བར་གྱུར་ཅིག་ཅེས་ཟེར་བ་དེ་བཞིན་དུ་སེམས་ཅན་རྣམས་ཀྱིས་སེམས་ཅན་གྱིས་སེམས་ཅན་ལ་ལོག་པར
ཞུགས་པ་མཐོང་ནས་སས་གཏོར་ཞིང་བོད་པ་དང་། གསེག་མ་དང་། སྒྲོ་མོ་རྣམས་ཀྱིས་ཀྱང་གཏོར་ནས་འདི་སྐད་ཅེས་སེམས་ཅན
ངན་པ་ཐམས་ཅད་རྣམས་ནི་ཏྲ་བ་མ་ཡིན་པ་བྱེད་དོ། །སེམས་ཅན་ངན་པ་ཐམས་ཅད་རྣམས་ནི་ཏྲ་བ་མ་ཡིན་པ་བྱེད་པ་ཡིན་གྱིས། ཀྭའི

སེམས་ཅན་ཁྱོད་ཀྱིས་ད་ཇི་ལྟར་སེམས་ཅན་སྨྱུན་དབྱུང་ཞེས་སྨྲ་བའི་དུས་གང་ཡིན་པ་དེ་ཡོད་དོ་གོ་ཏ་མ་དག་དེ་ལྟར་ན་སྔོན་ཆོས་མ་
ཡིན་པར་འདོད་པ་གང་ཡིན་པ་དང་། སྔོན་གྱི་འདུལ་བ་མ་ཡིན་པར་འདོད་པ་གང་ཡིན་པ་དེ་ནི་ད་ལྟར་ཆོས་སུ་འདོད། འདུལ་བར་
འདོད་དོ། །སྔོན་སྨད་པར་བྱ་བར་འདོད་པ་གང་ཡིན་པ་དེ་ནི་ད་ལྟར་བསྔགས་པར་བྱ་བར་འདོད་དོ། །དེ་རྣམས་ཀྱིས་དེ་ཞག་
གཅིག་སྤྲངས་པ་ནས་ཞག་གཉིས་དང་། གསུམ་དང་། བདུན་དུ་ཡང་སྤྲངས་སོ། །གང་ནས་སེམས་ཅན་དེ་རྣམས་སྡིག་པ་ཅན་
དམ་པ་མ་ཡིན་པའི་ཆོས་དེ་ལ་ལྷག་པར་སྡིག་པ་ཅན་གྱི་བརྟུལ་ཞུགས་སྤྱོད་པ་དེ་ནས་དེ་རྣམས་ཁང་པ་རྩིག་པ་ལ་བརྩོན་པར་

༄༅། །བྱེད་དེ། འདིར་བདག་ཅག་བྱ་བ་མ་ཡིན་པ་སྤྱོད་དོ། །འདིར་བདག་ཅག་བྱ་བ་མ་ཡིན་པ་སྤྱོད་དོ་ཞེས་ཟེར་བས་ཁྱིམ་
ཁྱིམ་ཞེས་བྱ་བར་གྲགས་ཏེ། གོ་ཏ་མ་དག་འདི་ནི་འཇིག་རྟེན་དུ་ཁང་པའི་ལས་ཀྱི་མཐའ་རྣམས་བྱུང་བའི་ཐོག་མ་པ་དང་པོ་ཡིན་ནོ། །
དེ་ཡང་ཆོས་ཀྱིས་ཡིན་གྱི་ཆོས་མ་ཡིན་པས་མ་ཡིན་ཏེ། དེ་ལ་རྒྱལ་བའི་དབང་པོའི་ཆོས་ལ་འདི་ནི་གཙོ་བོ་ཡིན་ནོ། །དེ་རྣམས་
ནུབ་བཟའ་བ་དོན་དུ་གཉེར་བ་ཡང་དགོངས་ཀ་སྣ་ལུའི་ཚེད་དུ་འདོད་པར་བྱེད་དོ། །ནང་བཟའ་བ་དོན་དུ་གཉེར་བ་ཡང་ནང་བར་
སྣ་ལུའི་ཚེད་དུ་འདོད་པར་བྱེད་དོ། །དེ་ནས་སེམས་ཅན་སྙོམ་ལས་ཀྱི་རང་བཞིན་ཅན་ཞིག་གིས་ནང་པར་གྱི་སྣ་ལུ་ནུབ་མོ་བླངས་

Karma Leksheyling Shedra Collection. Digitization by eGangotri. Funding by MIDF

སོ། །དེ་ནས་སེམས་ཅན་ཞིག་གིས་སེམས་ཅན་དེ་ལ་འདི་སྐད་ཅེས་སྨྲས་སོ། །ཀྱེ་སེམས་ཅན་ཁྱོད་ཚུར་སྣ་ལུའི་ཕྱིར་འདོང་། དེ་ནས་སེམས་ཅན་དེས་སེམས་ཅན་དེ་ལ་འདི་སྐད་ཅེས་སྨྲས་སོ། །ཀྱེ་སེམས་ཅན་ཁྱོད་རང་གི་སྣ་ལུ་ལ་སོམས་ཤིག །བོ་པོས་ནི་ནང་པར་གྱི་སྣ་ལུ་དོ་ཞུབ་བླངས་སོ། །དེ་ནས་སེམས་ཅན་དེ་འདི་སྙམ་དུ་སེམས་ཏེ། ཀྱེ་མ་དེ་ནི་ལེགས་སོ། །ཀྱེ་མ་དེ་ནི་ཤིན་ཏུ་ལེགས་ཀྱིས། མ་ལ་བདག་གིས་ཞག་གཉིས་ཀྱི་དང་། ཞག་གསུམ་གྱི་དང་། ཞག་བདུན་གྱི་བར་གྱི་སྣ་ལུ་བླང་ངོ་སྙམ་དུ་སེམས་ནས། དེས་ཞག་གཉིས་ཀྱི་དང་། ཞག་གསུམ་གྱི་དང་། ཞག་བདུན་གྱི་བར་གྱི་སྣ་ལུ་བླངས་སོ། །དེ་ནས་སེམས་ཅན་ཞིག་གིས

བདུན་བརྒྱ་གོ་བརྒྱད

༄༅། །སེམས་ཅན་དེ་ལ་འདི་སྐད་ཅེས་སྨྲས་སོ། །ཀྱེ་སེམས་ཅན་ཁྱོད་ཚུར་སྣ་ལུའི་ཕྱིར་འདོང་། དེ་ནས་སེམས་ཅན་དེས་
སེམས་ཅན་དེ་ལ་འདི་སྐད་ཅེས་སྨྲས་སོ། །ཀྱེ་སེམས་ཅན་ཁྱོད་རང་གི་སྣ་ལུ་ལ་སོམས་ཤིག །ཁོ་བོས་ནི་ཞག་གཉིས་ཀྱི་དང་།
གསུམ་གྱི་དང་། ཞག་བདུན་གྱི་བར་གྱི་སྣ་ལུ་བླངས་ཟིན་ནོ། །དེ་ནས་སེམས་ཅན་དེ་འདི་སྙམ་དུ་སེམས་ཏེ། ཀྱེ་མ་དེ་ནི་ལེགས་
སོ༐ །ཀྱེ་མ་དེ་ནི་ཤིན་ཏུ་ལེགས་ཀྱིས། མ་ལ་བདག་གིས་ཟླ་བ་ཕྱེད་དང་། ཟླ་བ་གཅིག་གི་སྣ་ལུ་བླང་ངོ་སྙམ་ནས། དེས་ཟླ་བ་
ཕྱེད་དང་། ཟླ་བ་གཅིག་གི་སྣ་ལུ་བླངས་སོ། །གང་ནས་སེམས་ཅན་དེ་རྣམས་ཀྱིས་མ་རྨོས་མ་བཏབ་པའི་འབྲས་སྣ་ལུའི་འབྲུ

Karma Leksheyling Shedra Collection. Digitization by eGangotri. Funding by MIDF

སོགས་འཇོག་གི་ཡོངས་སུ་ལོངས་སྤྱོད་པས་ཟློས་པ་དེ་ནས་སཱ་ལུ་དེའི་འབྲས་བུ་ཕུབ་མ་དང་། སྦུན་པ་དང་། ཤུན་པས་ཡོག་པར་
གྱུར་ཏོ། །བཟས་ཤིང་བཟས་ན་ཡང་ཕྱིར་མི་སྐྱེ་བས་བཟས་པར་ཡང་མངོན་ལ། སཱ་ལུ་ཡང་སྦུབས་སམ་ཡལ་གའི་སྦུབས་ལ་ཡོད་
པར་གྱུར་ཏོ། །དེ་ནས་སེམས་ཅན་དེ་རྣམས་ཚོགས་ཤིང་འདུས་ནས་ཞེས་ལྷན་དག་བདག་ཅག་སྔོན་ཡིད་ལས་བྱུང་བའི་གཟུགས་
ཕུན་སུམ་ཚོགས་པ། དབང་པོ་མ་ཉམས་ཤིང་མཚང་བ་མེད་པ། ཡན་ལག་དང་ཉིང་ལག་ཐམས་ཅད་དང་ལྡན་པ། ཁ་དོག
བཟང་པོས་གནས་པ། རང་གི་འོད་དང་ལྡན་པ། ནམ་མཁའ་ལ་འགྲོ་ཞིང་དགའ་བ་ཟ་ཞིང་དགའ་བའི་ཟས་ཀྱིས་ཚེ་རིང་ཞིང་ཡུན་

༄༅། །རིང་དུ་གནས་ལ། བདག་ཅག་སའི་བཅུད་ཁ་དོག་ཕུན་སུམ་ཚོགས་པ་དྲི་ཕུན་སུམ་ཚོགས་པ། རོ་ཕུན་སུམ་ཚོགས
པ་བྱུང་བར་གྱུར་ཏོ། །བདག་ཅག་སའི་བཅུད་ལ་ཁམ་གྱི་ཟས་ཀྱི་རིམ་གྱིས་ཟོས་ཏེ། གང་གི་ཚེ་བདག་གིས་སའི་བཅུད་ལ་ཁམ
གྱི་ཟས་ཀྱི་རིམ་གྱིས་ཟོས་པ་དེའི་ཚེ་བདག་ཅག་གི་ལུས་ལ་སྦུབ་པ་ཉིད་དང་ལྗི་བ་ཉིད་དག་ཞུགས་པར་གྱུར་ཏེ། ཁ་དོག་བཟང
པོའི་གསལ་བ་གང་ཡིན་པ་དེ་ནུབ་པར་གྱུར་པས་འཇིག་རྟེན་དུ་མུན་པ་བྱུང་བར་གྱུར་ཏོ། །བདག་ཅག་དེ་ཟ་ཞིང་ཟས་སུ་ཟ་བ་ལ
ཚེ་རིང་ཞིང་ཡུན་རིང་དུ་གནས་པར་གྱུར་ཏོ། །བདག་ཅག་ལས་ཁ་ཟས་ཚེས་ཅུང་དུ་ཟ་བ་གང་ཡིན་པ་དེ་ནི་ཁ་དོག་བཟང་པོར་གྱུར།

Karma Leksheyling Shedra Collection. Digitization by eGangotri. Funding by MIDF

ཁ་ཟས་ཆེས་མང་དུ་ཟ་བ་གང་ཡིན་པ་དེ་ནི་ཁ་དོག་ངན་པར་འགྱུར་ཏེ། ཁ་ཟས་ཀྱི་ཚད་གཉིས་ལ་བརྟེན་ནས་ཁ་དོག་རྣམ་པ་གཉིས་མངོན་ཏེ། ཁ་དོག་རྣམ་པ་གཉིས་ཡོད་པས་ཀུའི་སེམས་ཅན་ཁོ་བོ་ནི་ཁ་དོག་དང་ལྡན་ལ། ཁྱོད་ནི་ཁ་དོག་ངན་པ་ཡིན་ནོ་ཞེས་སེམས་ཅན་གྱིས་སེམས་ཅན་ལ་ཁྱད་དུ་གསོད་པར་བྱེད་དོ། །བདག་ཅག་ཁ་དོག་གི་མངོན་པའི་ང་རྒྱལ་ཅན་རྣམས་སྡིག་པ་མི་དགེ་བའི་ཆོས་དེ་དག་ཉིད་བླངས་པའི་རྒྱུས་སའི་བཅུད་དེ་ནུབ་པར་འགྱུར་ཏོ། །སའི་བཅུད་དེ་ནུབ་པ་ན་ས་ཞག་ཁ་དོག་ལྡན་སྤུམ་ཚོགས་པ། དྲི་ལྡན་སྤུམ་ཚོགས་པ། རོ་ལྡན་སྤུམ་ཚོགས་པ་བྱུང་བར་འགྱུར་ཏེ། བདག་ཅག་དེ་ཟ་ཞིང་དེ་ཟས་སུ་ཟ་བ་ལ་ཚེ་རིང་ཞིང་

བརྒྱད་བརྒྱ་པ།

༄༅། །ཡུན་རིང་དུ་གནས་སོ། །བདག་ཅག་ལས་ཁ་ཟས་ཚེས་ཅུང་དུ་ཟ་བ་གང་ཡིན་པ་དེ་ནི་ཁ་དོག་དང་ལྡན་པར་གྱུར།
ཁ་ཟས་ཚེས་མང་དུ་ཟ་བ་གང་ཡིན་པ་དེ་ནི་ཁ་དོག་ངན་པར་གྱུར་ཏེ། ཟས་ཀྱི་ཚད་གཉིས་ལ་བརྟེན་ནས་ཁ་དོག་གི་རྣམ་པ་གཉིས
མངོན་ནོ། །ཁ་དོག་རྣམ་པ་གཉིས་ཡོད་པས་ཀུའི་སེམས་ཅན་ཁོ་བོ་ནི་ཁ་དོག་དང་ལྡན་ལ། ཁྱོད་ནི་ཁ་དོག་ངན་པ་ཡིན་ནོ་ཞེས
སེམས་ཅན་གྱིས་སེམས་ཅན་ལ་ཁྱད་དུ་གསོད་པར་བྱེད་དོ། །བདག་ཅག་ཁ་དོག་གི་མངོན་པའི་ང་རྒྱལ་ཅན་རྣམས་སྡིག་པ་མི
དགེ་བའི་ཆོས་དེ་དག་ཉིད་བླངས་པའི་རྒྱུས་ས་ཞག་དེ་ནུབ་པར་གྱུར་ཏོ། །ས་ཞག་དེ་ནུབ་པ་ན་སྦྲུ་གུའི་ཚལ་ཁ་དོག་ལྡན་སུམ

འདུལ། འདུལ་བ་ལུང་། ཁ

ཚོགས་པ། ཊི་ཕྱུན་སུམ་ཚོགས་པ། རོ་ཕྱུན་སུམ་ཚོགས་པ་བྱུང་བར་གྱུར་ཏེ། བདག་ཅག་དེ་ཟ་ཞིང་དེ་ཟས་སུ་ཟ་བ་ལ་ཆེ་རིང་ཞིང་

ཡུན་རིང་དུ་གནས་སོ། །བདག་ཅག་རྣམས་ལས་ཁ་ཟས་ཆེས་ཉུང་དུ་ཟ་བ་གང་ཡིན་པ་དེ་ནི་ཁ་དོག་དང་ལྡན་པར་གྱུར། ཁ་ཟས

ཆེས་མང་དུ་ཟ་བ་གང་ཡིན་པ་དེ་ནི་ཁ་དོག་ངན་པར་གྱུར་ཏེ། ཟས་ཀྱི་ཚད་གཉིས་ལ་བརྟེན་ནས་ཁ་དོག་རྣམ་པ་གཉིས་མངོན་ནོ། །

ཁ་དོག་རྣམ་པ་གཉིས་ཡོད་པས་ཀུའི་སེམས་ཅན་ཁོ་བོ་ནི་ཁ་དོག་དང་ལྡན་ལ། ཁྱོད་ནི་ཁ་དོག་ངན་པ་ཡིན་ནོ་ཞེས་སེམས་ཅན་

གྱིས་སེམས་ཅན་ལ་ཁྱད་དུ་གསོད་པར་བྱེད་དོ། །བདག་ཅག་ཁ་དོག་གི་མངོན་པའི་ང་རྒྱལ་ཅན་རྣམས་སྡིག་པ་མི་དགེ་བའི་ཆོས་

DHARMA 1600 YESHE DE

Karma Leksheyling Shedra Collection. Digitization by eGangotri. Funding by MIDF

༄༅། །དེ་དག་ཉིད་བླངས་པའི་རྒྱུས་མྱུ་གུའི་ཚལ་དེ་ཉུབ་པར་གྱུར་ཏོ། །མྱུ་གུའི་ཚལ་དེ་ཉུབ་པ་ན་མ་རྨོས་མ་བཏབ་པའི་འབྲས་སཱ་ལུའི་འབྲུ་ཚོན་བཞི་པ་ཕུབ་མ་མེད་པ། སྦུན་པ་མེད་པ། ཤུན་པ་མེད་པ། དག་པ། གཙང་མ་སྐྱེས་ཏེ་དེ་ཉུབ་བཙས་ན་ནང་སྐྱེ་ཞིང་སྨིན་པར་འགྱུར། ནང་བཙས་ན་ཉུབ་སྐྱེ་ཞིང་སྨིན་པར་འགྱུར་བས་བཙས་ཤིང་བཙས་ཀྱང་སླར་ཡང་སྐྱེ་བས་བཙས་པར་ཡང་མི་མངོན་ཏེ། བདག་ཅག་དེ་ཟ་ཞིང་ཟས་སུ་ཟ་བ་ལ་ཚེ་རིང་ཞིང་ཡུན་རིང་དུ་གནས་སོ། །གང་ནས་བདག་ཅག་གིས་མ་རྨོས་མ་བཏབ་པའི་འབྲས་སཱ་ལུའི་འབྲུ་སོག་འཇོག་གིས་ཡོངས་སུ་ཡོངས་སྤྱོད་པས་ཟོས་པ་དེ་ནས་སཱ་ལུ་དེའི་འབྲས་བུ་ཕུབ་མ་དང་།

སྨིན་པ་དང་། ཤུན་པས་ཡོག་པར་གྱུར་ཏོ། །བརྔས་ཤིང་བརྔས་པ་ཡང་སླར་མི་སྐྱེ་བས་བརྔས་པར་ཡང་མངོན་ལ། སཱ་ལུ་ཡང་
སྐྱབས་སམ་ཡལ་གའི་སྐྱབས་ལ་ཡོད་པར་གྱུར་པས་མ་ལ་བདག་ཅག་ཚོགས་ཤིང་འདུས་ལ་ཞིང་གཞལ་ཏེ་མཚམས་བཅད་ལ་
འདི་ནི་ཁྱེད་ཀྱི་འོ། །འདི་ནི་ངའི་འོ་ཞེས་ལྟ་ཐུག་བྲེ་བར་བྱའོ་ཞེས་དེ་རྣམས་ཚོགས་ཤིང་འདུས་ནས་ཞིང་དགོད་དེ་མཚམས་བཅད་ལྟ་
ཐུག་བྲེས་སོ། །གོ་ཏ་མ་དག་འདི་ནི་འཇིག་རྟེན་དུ་ལྟ་ཐུག་བྲེ་བའི་ལས་ཀྱི་མཐའ་རྣམས་བྱུང་བའི་རྩོམ་པ་དང་པོ་ཡིན་ནོ། །དེ་ཡང་
ཆོས་ཀྱིས་ཡིན་གྱི་ཆོས་མ་ཡིན་པས་མ་ཡིན་ཏེ། དེ་ལ་རྒྱལ་བའི་དབང་པོའི་ཆོས་ལ་འདི་ནི་ཆོས་ཀྱི་གཙོ་བོ་ཡིན་ནོ། །དེ་ནས་

Karma Leksheyling Shedra Collection. Digitization by eGangotri. Funding by MIDF

༄༅། །སེམས་ཅན་ཞིག་གིས་རང་གི་སྣ་ལྷུ་ཡོད་བཞིན་དུ་གཞན་གྱི་སྣ་ལྷུ་མ་བྱིན་པར་བླངས་སོ། །སེམས་ཅན་གཞན་ཞིག་གིས་སེམས་ཅན་དེས་རང་གི་སྣ་ལྷུ་ཡོད་བཞིན་དུ་གཞན་གྱི་སྣ་ལྷུ་ལ་མ་བྱིན་པར་བླངས་པ་མཐོང་ངོ་། །མཐོང་ནས་སེམས་ཅན་དེ་ལ་འདི་སྐད་ཅེས་སྨྲས་སོ། །ཀྱཻ་སེམས་ཅན་ཁྱོད་རང་གི་སྣ་ལྷུ་ཡོད་བཞིན་དུ་གཞན་གྱི་སྣ་ལྷུ་ལ་མ་བྱིན་པར་ཅིའི་ཕྱིར་བླང་། ཀྱཻ་སེམས་ཅན་སོང་ལ་ཁྱོད་ཕྱིན་ཅད་དེ་ལྟར་མ་བྱེད་ཅིག །སེམས་ཅན་དེས་ལན་གཉིས་ལན་གསུམ་དུ་ཡང་རང་གི་སྣ་ལྷུ་ཡོད་བཞིན་དུ་གཞན་གྱི་སྣ་ལྷུ་ལ་མ་བྱིན་པར་བླངས་སོ། །སེམས་ཅན་དེས་སེམས་ཅན་དེ་ལན་གཉིས་ལན་གསུམ་དུ་ཡང་རང་གི་སྣ་ལྷུ་ཡོད

བཞིན་དུ་གཞན་གྱི་སཱ་ལུ་ལ་མ་བྱིན་པར་ལེན་པ་མཐོང་ངོ། །མཐོང་ནས་སེམས་ཅན་དེ་ལ་འདི་སྐད་ཅེས་སྨྲས་སོ། །ཀྭའི་སེམས་ཅན་
ཁྱོད་རང་གི་སཱ་ལུ་ཡོད་བཞིན་དུ་གཞན་གྱི་སཱ་ལུ་ལ་མ་བྱིན་པར་ཅིའི་ཕྱིར་བླང་ཞེས་དེས་དེ་ཕར་དྲངས་ཚུར་དྲངས་ནས། ཅི་ཙམ་ན་
འཁོར་གྱི་ནང་དུ་ཡང་ཁྲིད་དེ། ཤེས་ལྡན་དག་སེམས་ཅན་འདི་རང་གི་སཱ་ལུ་ཡོད་བཞིན་དུ་ལན་གཉིས་སམ་གསུམ་གྱི་བར་དུ་
གཞན་གྱི་སཱ་ལུ་ལ་མ་བྱིན་པར་ལེན་ཏོ་ཞེས་སྨྲས་སོ། །དེ་ནས་སེམས་ཅན་དེ་རྣམས་ཀྱིས་སེམས་ཅན་དེ་ལ་འདི་སྐད་ཅེས་སྨྲས་སོ། །
ཀྭའི་སེམས་ཅན་ཁྱོད་རང་གི་སཱ་ལུ་ཡོད་བཞིན་དུ་གཞན་གྱི་སཱ་ལུ་ལ་མ་བྱིན་པར་ཅིའི་ཕྱིར་བླང་། ཀྭའི་སེམས་ཅན་སོང་ལ་ཁྱོད་ཕྱིན་

༄༅། །ཅང་དེ་ལྟ་ར་མ་བྱེད་ཅིག །དེ་ནས་སེམས་ཅན་དེས་སེམས་ཅན་དེ་རྣམས་ལ་འདི་སྐད་ཅེས་སྨྲས་སོ། །ཤེས་ལྡན་དག་
སེམས་ཅན་འདིས་བདག་ལ་སླ་ལུའི་ཕྱིར་ཕར་དྲངས་ཚུར་དྲངས་ཏེ། ཛི་ཙམ་ན་འཁོར་གྱི་ནང་དུ་ཡང་བྱུང་ནས་སྨྲོས་སོ། །དེ་ནས་
སེམས་ཅན་དེ་རྣམས་ཀྱིས་སེམས་ཅན་དེ་ལ་འདི་སྐད་ཅེས་སྨྲས་སོ། །ཀྭའི་སེམས་ཅན་ཁྱོད་ཀྱིས་སེམས་ཅན་ལ་སླ་ལུའི་ཕྱིར་ཕར་
དྲངས་ཚུར་དྲངས་ནས། ཛི་ཙམ་ན་འཁོར་གྱི་ནང་དུ་ཡང་བྱུང་ནས་ཅིའི་ཕྱིར་སྨྲོ། །ཀྭའི་སེམས་ཅན་ཁྱོད་སོང་ལ་ཕྱིན་ཆད་དེ་ལྟ་ར་མ་
བྱེད་ཅིག །དེ་ནས་སེམས་ཅན་དེ་རྣམས་འདི་སྙམ་དུ་སེམས་ཏེ། ཤེས་ལྡན་དག་སླ་ལུའི་ཕྱིར་ཕར་འདྲེན་ཚུར་འདྲེན་ཞིང་ཛི་ཙམ་ན་

འཁོར་གྱི་ནང་དུ་སྤྲོ་བ་ཡང་སྣང་བས། མ་ལ་བདག་ཅག་ཚོགས་ཤིང་འདུས་ལ་བདག་ཅག་གི་ནང་ན་སེམས་ཅན་ལྷག་པར་
གཟུགས་བཟང་བ། ལྷག་པར་བལྟ་ན་སྡུག་པ། ལྷག་པར་མཛེས་པ། ལྷག་པར་བསོད་ནམས་ཆེ་བར་གྲགས་པ་གང་ཡིན་པ་དེ་
བདག་ཅག་གི་ཞིང་རྣམས་ཀྱི་བདག་པོར་བསྐོས་དང་། དེས་བདག་ཅག་ཆད་པས་གཅད་པར་བྱ་བ་རྣམས་ལ་ནི་ཆད་པས་གཅོད་
པར་འགྱུར། ཕན་གདགས་པར་བྱ་བ་རྣམས་ལ་ནི་ཕན་འདོགས་པར་འགྱུར་ཏེ། བདག་ཅག་གི་ཞིང་དག་ལས་འབྲུ་ངས་པ་གང་
ཡིན་པ་དེ་ལ་ཆོས་བཞིན་དུ་ཕོག་ཤས་སྦྱིན་པར་བྱའོ་སྙམ་ནས། དེ་རྣམས་ཚོགས་ཤིང་འདུས་ཏེ་དེ་རྣམས་ཀྱི་ནང་ནས་སེམས་ཅན་

༄༅། །ལྷག་པར་གཟུགས་བཟང་བ། ལྷག་པར་བལྟ་ན་སྡུག་པ། ལྷག་པར་མཛེས་པ། ལྷག་པར་བསོད་ནམས་ཆེ་བར་
གྲགས་པ་གང་ཡིན་པ་དེ་ཉིད་རྣམས་ཀྱི་བདག་པོར་བསྒོས་ཏེ་འདི་སྐད་ཅེས་ཀྱི་སེམས་ཅན་ཁྱོད་ཚུར་ཤོག །ཁོ་བོ་ཅག་ལ་ཆད་
པས་གཅད་པར་བྱ་བ་རྣམས་ལ་ནི་ཆད་པས་ཆོད་ཅིག །ཕན་གདགས་པར་བྱ་བ་རྣམས་ལ་ནི་ཕན་ཐོགས་ཤིག །ཁོ་བོ་ཅག་གི་
ཞིང་དག་ལས་འབྱུངས་པ་གང་ཡིན་པ་དེ་ལས་ཁྱོད་ལ་ཁོ་བོ་ཅག་གིས་ཆོས་བཞིན་དུ་ཐོག་ཤས་སྦྱིན་ནོ། །དེ་དེ་རྣམས་ལ་ཆད་པས་
གཅད་པར་བྱ་བ་རྣམས་ལ་ནི་ཆད་པས་གཅོད། ཕན་གདགས་པར་བྱ་བ་རྣམས་ལ་ཕན་འདོགས་པར་བྱེད་ཅིང་། དེ་ལ་དེ་

རྣམས་ཀྱི་ཞིང་དག་ལས་འབྱུངས་པ་གང་ཡིན་པ་དེ་ལས་ཆོས་བཞིན་དུ་ཐོག་ཤས་འབུལ་ཏེ། སྐྱེ་བོའི་ཚོགས་ཆེན་པོས་བཀུར་ཅིང་
མང་པོས་བཀུར་བས་མང་པོས་བཀུར་བ་མང་པོས་བཀུར་བ་ཞེས་གྲགས་སོ། །ཞིང་རྣམས་ཀྱི་བདག་པོར་གྱུར་པ་ན་ཉམས་པ་
ལས་སྐྱོབ་པར་བྱེད་པས་རྒྱལ་རིགས་རྒྱལ་རིགས་ཞེས་བྱ་བར་གྲགས་སོ། །ཆོས་ཀྱིས་སྐྱེ་དགུ་མགུ་བར་བྱེད་ཅིང་ཚུལ་ཁྲིམས་
ཉམས་སུ་བླངས་ཏེ་གནས། ཤེས་རབ་ཉམས་སུ་བླངས་ཏེ་གནས་པས་རྒྱལ་པོ་རྒྱལ་པོ་ཞེས་བྱ་བར་གྲགས་སོ། །གོ་ཏ་མ་དག
རྒྱལ་པོ་མང་པོས་བཀུར་གྱི་ཚེ་མི་རྣམས་ཀྱི་མིང་སེམས་ཅན་སེམས་ཅན་ཞེས་བྱ་བར་གྱུར་ཏོ། །གོ་ཏ་མ་དག་རྒྱལ་པོ་མང་པོས་

Karma Leksheyling Shedra Collection. Digitization by eGangotri. Funding by MIDF

༄༅། །བཀུར་བའི་བུ་འདོད་མཛེས་ཞེས་བྱ་སྟེ། གཽ་ཏ་མ་དག་རྒྱལ་པོ་འདོད་མཛེས་ཀྱི་ཚེ་མི་རྣམས་ཀྱི་མིང་ཚུར་ཤོག་ཚུར་ཤོག་
ཅེས་བྱ་བར་སྒྱུར་ཏོ། །འདོད་མཛེས་ཀྱི་བུ་དགེ་བ་ཞེས་བྱ་སྟེ། གཽ་ཏ་མ་དག་རྒྱལ་པོ་དགེ་བའི་ཚེ་མི་རྣམས་ཀྱི་མིང་སྙེ་བཅན་སྙེ་བ་
ཅན་ཞེས་བྱ་བར་སྒྱུར་ཏོ། །གཽ་ཏ་མ་དག་རྒྱལ་པོ་དགེ་བའི་བུ་དགེ་མཆོག་ཅེས་བྱ་སྟེ། གཽ་ཏ་མ་དག་རྒྱལ་པོ་དགེ་མཆོག་གི་ཚེ་མི་
རྣམས་ཀྱི་མིང་སྦྲིན་མགྲིན་སྦྲིན་མགྲིན་ཞེས་བྱ་བར་སྒྱུར་ཏོ། །དགེ་མཆོག་གི་བུ་གསོ་སྦྱོང་འཕགས་ཞེས་བྱ་སྟེ། གཽ་ཏ་མ་དག་རྒྱལ་
པོ་གསོ་སྦྱོང་འཕགས་ཀྱི་ཚེ་མི་རྣམས་ཀྱི་མིང་ཏ་ལའི་རྐང་ཏ་ལའི་རྐང་ཞེས་བྱ་བར་སྒྱུར་ཏོ། །རྒྱལ་པོ་གསོ་སྦྱོང་འཕགས་ཀྱི་སྐྱེ་

བོར་ཤ་ཆེན་ཞིག་སྐྱེས་པ་འཛམ་ཞིང་ཤིན་ཏུ་མཉེན་ཏེ། དཔེར་ན་ཤིང་བལ་གྱི་འདབ་མ་འདམ། རས་བལ་གྱི་འདབ་མ་བཞིན་དུ་ཙུ་ང་
ཟས་ཀྱང་གནོད་པ་མི་སྐྱེད་དོ། །དེ་སྨིན་ནས་བརྗོལ་བ་དང་ཁྲིའུ་གཟུགས་བཟང་བ་བལྟ་ན་སྡུག་པ། མཛེས་པ། སྐྱེས་བུ་ཆེན
པོའི་མཚན་སུམ་བཅུ་རྩ་གཉིས་ཀྱིས་ཀུན་ནས་བརྒྱན་པ་ཞིག་བྱུང་སྟེ། སྤྱི་བོ་ལས་སྐྱེས་པས་སྤྱི་བོ་སྐྱེས་སྤྱི་བོ་སྐྱེས་ཞེས་བྱ་བར་གྱུར
ཏོ། །གཞོན་ནུ་བྱུང་མ་ཐག་ཏུ་རྒྱལ་པོ་གསོ་སྦྱོང་འཕགས་ཀྱི་བཙུན་མོ་དྲུག་ཁྲིའི་ནང་དུ་བཀྲི་བ་དང་། དེ་ཐམས་ཅད་ཀྱི་ནུ་མ་ལས
འོ་མ་ཟགས་ནས་རེ་རེས་ང་ལས་ནུ་ང་ལས་ནུ་ཞེས་སྨྲས་པས་ང་ལས་ནུ་ང་ལས་ནུ་ཞེས་བྱ་བར་གྲགས་སོ། །གོ་ཏམ་དག་རྒྱལ་པོ་ང

Karma Leksheyling Shedra Collection. Digitization by eGangotri. Funding by MIDF

༄༅། །ལས་ནི་གང་གི་ཚེ་རྒྱལ་སྲིད་བྱེད་པ་དེའི་ཚེ་མི་རྣམས་སེམས་པར་བྱེད། འཇལ་བར་བྱེད། ཉེ་བར་རྟོག་པར་བྱེད་དོ། །
དེ་རྣམས་བསམས། གཞལ། ཉེ་བར་བརྟགས་ནས་བཟོའི་གནས་དང་ལས་ཀྱི་གནས་ཐ་དད་པ་དག་བྱེད་དུ་འཇུག་པས་དེས་ན།
དེ་རྣམས་ཡིད་ལས་སྐྱེས་ཡིད་ལས་སྐྱེས་ཞེས་བྱ་བར་གྲགས་སོ། །གཽ་ཏ་མ་དགེ་རྒྱལ་པོ་དྲུག་པོ་འདི་དག་ནི་ཚེ་ཚད་མེད་ཅིང་ཚེ
དཔག་ཏུ་མེད་པ་ཡིན་ནོ།། །།བར་སྐབས་ལ། སེམས་ཅན་ཚུར་ཤོག་སྨྲེ་བཅན། །སྤྲིན་མཐིན་དང་ནི་དེ་བཞིན་དུ། །ཏ་ལའི་ཀང་
དང་ཡིད་ལས་སྐྱེས། །སྔོན་ཀྱི་དེ་དག་བསྡུས་པ་ཡིན། །གཽ་ཏ་མ་དགེ་རྒྱལ་པོ་ང་ལས་ནུའི་བརླ་གཡས་པར་ཤ་རྨེན་ཞིག་སྐྱེས་པ

Karma Leksheyling Shedra Collection. Digitization by eGangotri. Funding by MIDF

འཇམ་ཞིང་ཤིན་ཏུ་མཉེན་ཏེ། དཔེར་ན་ཤིང་བལ་གྱི་འདབ་མ་འདམ། རས་བལ་གྱི་འདབ་མ་བཞིན་དུ་ཙུང་ཟད་ཀྱང་གནོད་པ་མི་སྐྱེད་པོ། །དེ་སྨིན་ནས་བརྗོལ་བ་དང་ཁྲེའུ་གཟུགས་བཟང་ཞིང་བལྟ་ན་སྡུག་པ་མཛེས་པ། སྐྱེས་བུ་ཆེན་པོའི་མཚན་སུམ་བཅུ་རྩ་གཉིས་ཀྱིས་ཀུན་དུ་བརྒྱན་པ་ཞིག་བྱུང་སྟེ་བརླ་གཡས་པ་ལས་སྐྱེས་པས་མིང་མཛེས་པ་མཛེས་པ་ཞེས་བྱ་བར་གྱུར་ཏོ། །གཞོན་ནུ་དེ་རྗེ་འཕྲུལ་ཆེ་ཞིང་མཐུ་ཆེ་བ་ཡིན་པས་ད་དུང་ཡང་གླིང་བཞི་ལ་རྒྱལ་སྲིད་ཀྱི་དབང་ཕྱུག་ལ་དབང་བྱེད་དུ་འཇུག་གོ །སོ་ཏམ་དགེ་རྒྱལ་པོ་མཛེས་པའི་བརླ་གཡོན་པར་ཤ་སྨིན་ཅིག་སྐྱེས་པ་འཇམ་ཞིང་ཤིན་ཏུ་མཉེན་ཏེ། དཔེར་ན་ཤིང་བལ་གྱི་འདབ་མ་འདམ།

༄༅། །རབ་བལ་གྱི་འདབ་མ་བཞིན་དུ་ཙུང་ཟད་ཀྱང་གནོད་པ་མི་སྐྱེད་དོ། །དེ་སྙིང་ནས་བརྗོལ་བ་དང་ཁྲིའུ་གཟུགས་བཟང་ཞིང་བལྟ་ན་སྡུག་པ་མཛེས་པ། སྐྱེས་བུ་ཆེན་པོའི་མཚན་སུམ་བཅུ་རྩ་གཉིས་ཀྱིས་ཀུན་ནས་བརྒྱན་པ་ཞིག་བྱུང་སྟེ། བཀྲ་གཡོན་པ་ལས་སྐྱེས་པས་མིང་ཉི་མཛེས་ཉི་མཛེས་ཞེས་བྱ་བར་གྱུར་ཏོ། །གཞོན་ནུ་དེ་རྫུ་འཕྲུལ་ཆེ་ཞིང་མཐུ་ཆེ་བ་ཡིན་པས་ད་དུང་ཡང་གླིང་གསུམ་ལ་རྒྱལ་སྲིད་ཀྱི་དབང་ཕྱུག་ལ་དབང་བྱེད་དུ་འཇུག་གོ། །གོ་ཏ་མ་དགེ་རྒྱལ་པོ་ཉི་མཛེས་ཀྱི་ཁང་པ་གཡས་པར་ཤ་མེན་ཞིག་སྐྱེས་པ་འཛམ་ཞིང་ཤིན་ཏུ་མཉེན་ཏེ། དཔེར་ན་ཤིང་བལ་གྱི་འདབ་མ་འཛམ། རབ་བལ་གྱི་འདབ་མ་བཞིན་དུ་ཙུང་ཟད་ཀྱང་

གནོད་པ་མི་སྐྱེད་དོ། །དེ་སྨིན་ནས་བརྡོལ་བ་དང་ཁྱེའུ་གཟུགས་བཟང་བ། བལྟ་ན་སྡུག་པ། མཛེས་པ། སྐྱེས་བུ་ཆེན་པོའི་མཚན་
སུམ་བཅུ་རྩ་གཉིས་ཀྱིས་ཀུན་ནས་བརྒྱན་པ་ཞིག་བྱུང་སྟེ། ཁང་པ་གཡས་པ་ལས་སྐྱེས་པས་མིང་མཛེས་ལྡན་མཛེས་ལྡན་ཞེས་བྱ་
བར་གྱུར་ཏོ། །གཞོན་ནུ་དེ་རྫུ་འཕྲུལ་ཆེ་ཞིང་མཐུ་ཆེ་བ་ཡིན་པས་ད་དུང་ཡང་གླིང་གཉིས་ལ་རྒྱལ་སྲིད་ཀྱི་དབང་ཕྱུག་ལ་དབང་
བྱེད་དུ་འཇུག་གོ །གོ་ཏ་མ་དག་རྒྱལ་པོ་མཛེས་ལྡན་གྱི་ཁང་པ་གཡོན་པར་ཤ་སྐྱེན་ཞིག་སྐྱེས་པ་འཛམ་ཞིང་ཤིན་ཏུ་མཉེན་ཏེ།
དཔེར་ན་ཤིང་བལ་གྱི་འདབ་མ་འདམ། རས་བལ་གྱི་འདབ་མ་བཞིན་དུ་ཅུང་ཟད་ཀྱང་གནོད་པ་མི་སྐྱེད་དོ། །དེ་སྨིན་ནས་བརྡོལ་

Karma Leksheyling Shedra Collection. Digitization by eGangotri. Funding by MIDF

Karma Leksheyling Shedra Collection. Digitization by eGangotri. Funding by MIDF

༄༅། །ཁ་དང་། ཁྲིའུ་གཟུགས་བཟང་བ། བཞྭ་ན་སྟུག་པ། མཛེས་པ། སྐྱེས་བུ་ཆེན་པོའི་མཚན་སུམ་བཅུ་རྩ་གཉིས་ཀྱིས་
ཀུན་ནས་བརྒྱན་པ་ཞིག་བྱུང་སྟེ། ཀང་པ་གཡོན་པ་ལས་སྐྱེས་པས་མིང་ཉེ་མཛེས་ལྡན་ཉེ་མཛེས་ལྡན་ཞེས་བྱ་བར་གྱུར་ཏོ། །གཞོན་
ནུ་དེ་རྫུ་འཕྲུལ་ཆེ་ཞིང་མཐུ་ཆེ་བ་ཡིན་པས་ད་དུང་ཡང་གླིང་གཅིག་ལ་རྒྱལ་སྲིད་ཀྱི་དབང་ཕྱུག་ལ་དབང་བྱེད་དུ་འཇུག་གོ། །སྒོ་ང་
མ་དག་དེ་ལྟར་ན་རྒྱལ་པོ་མང་པོས་བཀུར་བའི་བུ་འོད་མཛེས་སོ། །འོད་མཛེས་ཀྱི་དགེ་བའོ། །དགེ་བའི་དགེ་མཆོག་གོ། །དགེ་
མཆོག་གི་གསོ་སྦྱོང་འཕགས་སོ། །གསོ་སྦྱོང་འཕགས་ཀྱི་ང་ལས་ནུའོ། །ང་ལས་ནུའི་མཛེས་པའོ། །མཛེས་པའི་ཉེ་མཛེས་སོ། །

Karma Leksheyling Shedra Collection. Digitization by eGangotri. Funding by MIDF

ཉི་མ་ངེས་ཀྱི་མ་ངེས་ལྡན་དང་། མ་ངེས་ལྡན་གྱི་ཉི་མ་ངེས་ལྡན་དང་། བཟང་པོ་དང་། ལེགས་བཟང་དང་། བཀང་བ་དང་། བཀང་
བཟུང་དང་། ཡན་ལག་དང་། ཡན་ལག་ཤིང་རྟ་དང་། ངན་སྤོང་དང་། སྐལ་ལྡན་ཤིང་རྟ་དང་། རྒྱ་མཚོ་དང་། རྒྱ་མཚོའི་བུ་དང་།
རྒྱ་མཚོ་ཆེན་པོ་དང་། ཤཱཀྱ་ནི་དང་། ཤཱཀྱ་ནི་ཆེན་པོ་དང་། ཀཱ་ཤ་དང་། ཉེ་བའི་ཀཱ་ཤ་དང་། ཀཱ་ཤ་ཆེན་པོ་དང་། ལེགས་མཐོང་
དང་། ལེགས་མཐོང་ཆེན་པོ་དང་། རབ་ཐོབ་དང་། རབ་ཐོབ་ཆེན་པོ་དང་། རབ་ཏུ་བསྒྲུབས་དང་། རབ་ཏུ་བསྒྲུབས་ཆེན་
པོ་དང་། འོད་བྱེད་པ་དང་། རྟུལ་ཕོད་དང་། ལྷུན་པོ་ལྡན་དང་། ལྷུན་པོ་ཡོད་དང་། འོད་ཟེར་དང་། འོད་ཟེར་ལྡན་དང་། འོད་ཟེར

Karma Leksheyling Shedra Collection. Digitization by eGangotri. Funding by MIDF

༄༅། །ཡོད་དང་། ཀུན་ནས་འོད་ཟེར་རོ། །སྒོ་ཏམ་དག་ཀུན་ནས་འོད་ཟེར་ཀྱི་བུ་དང་། ཚ་བོ་དང་། ཡང་ཚ་དང་། སུམ་ཚའི་
རྒྱུད་རྒྱལ་པོ་བརྒྱ་ཐམ་པ་ཡུལ་གྲུ་འཛིན་དུ་བྱུང་སྟེ། དེ་རྣམས་ཀྱི་ཐམ་ནི་རྒྱལ་པོ་དགྲ་འདུལ་ཞེས་བྱ་བ་བྱུང་སྟེ། དགྲ་འདུལ་བར་
བྱེད་པས་དགྲ་འདུལ་དགྲ་འདུལ་ཞེས་བྱ་བར་གྲགས་སོ། །སྒོ་ཏམ་དག་རྒྱལ་པོ་དགྲ་འདུལ་གྱི་བུ་དང་། ཚ་བོ་དང་། ཡང་ཚ་དང་།
སུམ་ཚའི་རྒྱུད་རྒྱལ་པོ་ལྔ་ཁྲི་བཞི་སྟོང་ཡུལ་དམག་གིས་མི་ཚུགས་པར་བྱུང་ངོ་། །དེ་རྣམས་ཀྱི་ཐམ་ནི་རྒྱལ་པོ་མ་རྒྱལ་བ་ལས
རྒྱལ་བ་ཞེས་བྱ་བ་བྱུང་སྟེ། མ་རྒྱལ་བ་ལས་རྒྱལ་བར་བྱེད་པས་ན་མ་རྒྱལ་བ་ལས་རྒྱལ་བ་མ་རྒྱལ་བ་ལས་རྒྱལ་བ་ཞེས་བྱ་བར་

Karma Leksheyling Shedra Collection. Digitization by eGangotri. Funding by MIDF

གྲགས་སོ། །གོ་ཏ་མ་དགེ་རྒྱལ་པོ་མ་རྒྱལ་བ་ལས་རྒྱལ་བའི་བུ་དང་། ཚ་བོ་དང་། ཡང་ཚ་དང་། སུམ་ཚའི་རྒྱུད་རྒྱལ་པོ་དྲུག་ཁྲི
སུམ་སྟོང་ཡུལ་ལྷ་ར་ཏ་སེར་བྱུང་སྟེ། དེ་རྣམས་ཀྱི་ཐ་མ་ནི་རྒྱལ་པོ་བཟོད་དཀའ་ཞེས་བྱ་བ་བྱུང་ངོ་། །གོ་ཏ་མ་དགེ་རྒྱལ་པོ་བཟོད
དཀའི་བུ་དང་། ཚ་བོ་དང་། ཡང་ཚ་དང་། སུམ་ཚའི་རྒྱུད་རྒྱལ་པོ་བརྒྱད་ཁྲི་བཞི་སྟོང་གིས་བི་ལའི་གྲོང་ཁྱེར་དུ་བྱུང་སྟེ།
དེ་རྣམས་ཀྱི་ཐ་མ་ནི་རྒྱལ་པོ་ཚངས་བྱིན་ཞེས་བྱ་བ་བྱུང་ངོ་། །གོ་ཏ་མ་དགེ་རྒྱལ་པོ་ཚངས་བྱིན་གྱི་བུ་དང་། ཚ་བོ་དང་། ཡང་ཚ
དང་། སུམ་ཚའི་རྒྱུད་རྒྱལ་པོ་སུམ་ཁྲི་ཉིས་སྟོང་སྣང་པོ་ཆེའི་གྲོང་ཁྱེར་དུ་བྱུང་སྟེ། དེ་རྣམས་ཀྱི་ཐ་མ་ནི་རྒྱལ་པོ་སྣང་པོས་སྦྱིན་ཞེས

Karma Leksheyling Shedra Collection. Digitization by eGangotri. Funding by MIDF

༄༅། །བྱ་བ་བྱུང་ངོ་། །གོ་ཏ་མ་དག་རྒྱལ་པོ་གླང་པོས་སྐྱིན་གྱི་བུ་དང་། ཚ་བོ་དང་། ཡང་ཚ་དང་། སུམ་ཚའི་རྒྱུད་རྒྱལ་པོ་
ལྷ་སྟོང་ཡུལ་རྗེ་འཇོག་ཏུ་བྱུང་སྟེ། དེ་རྣམས་ཀྱི་ཐ་མ་ནི་རྒྱལ་པོ་བལ་བུ་ཅན་ཞེས་བྱ་བ་བྱུང་ངོ་། །གོ་ཏ་མ་དག་རྒྱལ་པོ་བལ་བུ་ཅན་
གྱི་བུ་དང་། ཚ་བོ་དང་། ཡང་ཚ་དང་། སུམ་ཚའི་རྒྱུད་རྒྱལ་པོ་སུམ་ཁྲི་ཉིས་སྟོང་གྲོང་ཁྱེར་བྲང་གིས་ཉལ་དུ་བྱུང་སྟེ། དེ་རྣམས་ཀྱི་
ཐ་མ་ནི་རྒྱལ་པོ་ཚན་པོ་ཆེ་འདུལ་ཞེས་བྱ་བ་བྱུང་ངོ་། །གོ་ཏ་མ་དག་རྒྱལ་པོ་ཚན་པོ་ཆེ་འདུལ་གྱི་བུ་དང་། ཚ་བོ་དང་། ཡང་ཚ་དང་།
སུམ་ཚའི་རྒྱུད་རྒྱལ་པོ་སུམ་ཁྲི་ཉིས་སྟོང་གྲོང་ཁྱེར་མ་རྒྱལ་བ་ལས་རྒྱལ་བར་བྱུང་སྟེ། དེ་རྣམས་ཀྱི་ཐ་མ་ནི་རྒྱལ་པོ་རྒྱལ་བྱིན་ཞེས་

Karma Leksheyling Shedra Collection. Digitization by eGangotri. Funding by MIDF

བྱ་བ་བྱུང་ངོ་། །གོ་ཏ་མ་དག་རྒྱལ་པོ་རྒྱལ་བྱེད་ཀྱི་བུ་དང་། ཚ་བོ་དང་། ཡང་ཚ་དང་། སུམ་ཚའི་རྒྱུད་རྒྱལ་པོ་སུམ་ཁྲི་ཉིས་སྟོང་
གྲོང་ཁྱེར་ཀུ་ཙུ་ཀུ་བ་རྡེར་བྱུང་ངོ་། དེ་རྣམས་ཀྱི་ཐ་མ་ནི་རྒྱལ་པོ་རྒྱལ་སྡེ་ཞེས་བྱ་བ་བྱུང་ངོ་། །གོ་ཏ་མ་དག་རྒྱལ་པོ་རྒྱལ་སྡེའི་བུ
དང་། ཚ་བོ་དང་། ཡང་ཚ་དང་། སུམ་ཚའི་རྒྱུད་རྒྱལ་པོ་ཁྲི་བརྒྱད་སྟོང་གྲོང་ཁྱེར་ཙམ་པར་བྱུང་ངོ་། དེ་རྣམས་ཀྱི་ཐ་མ་ནི་རྒྱལ་པོ
ཀླུའི་ལྷ་ཞེས་བྱ་བ་བྱུང་ངོ་། །གོ་ཏ་མ་དག་རྒྱལ་པོ་ཀླུའི་ལྷའི་བུ་དང་། ཚ་བོ་དང་། ཡང་ཚ་དང་། སུམ་ཚའི་རྒྱུད་རྒྱལ་པོ་ཉི་ཁྲི་ལྔ
སྟོང་གྲོང་ཁྱེར་ཏ་ལའི་ཕྲེང་དུ་བྱུང་ངོ་། དེ་རྣམས་ཀྱི་ཐ་མ་ནི་རྒྱལ་པོ་མིའི་ལྷ་ཞེས་བྱ་བ་བྱུང་ངོ་། །གོ་ཏ་མ་དག་རྒྱལ་པོ་མིའི་ལྷའི

Karma Leksheyling Shedra Collection. Digitization by eGangotri. Funding by MIDF

༄། །བུ་དང་། ཚ་བོ་དང་། ཡང་ཚེ་དང་། སུམ་ཚའི་རྒྱུད་རྒྱལ་པོ་ཁྲི་ཉིས་སྟོང་གྲོང་ཁྱེར་ཧ་མ་ཡིར་བྱུང་སྟེ། དེ་རྣམས་ཀྱི་ཐ་མ་ནི་རྒྱལ་པོ་རྒྱ་མཚོའི་ལྷ་ཞེས་བྱ་བ་བྱུང་ངོ་། །གོ་ཏ་མ་དག་རྒྱལ་པོ་རྒྱ་མཚོའི་ལྷའི་བུ་དང་། ཚ་བོ་དང་། ཡང་ཚེ་དང་། སུམ་ཚའི་རྒྱུད་རྒྱལ་པོ་ཁྲི་བརྒྱད་སྟོང་གྲོང་ཁྱེར་བ་སོའི་གྲོང་དུ་བྱུང་སྟེ། དེ་རྣམས་ཀྱི་ཐ་མ་ནི་རྒྱལ་པོ་བློ་གྲོས་བཟང་པོ་ཞེས་བྱ་བ་བྱུང་ངོ་། །གོ་ཏ་མ་དག་རྒྱལ་པོ་བློ་གྲོས་བཟང་པོའི་བུ་དང་། ཚ་བོ་དང་། ཡང་ཚེ་དང་། སུམ་ཚའི་རྒྱུད་རྒྱལ་པོ་ཉི་ཁྲི་ལྔ་སྟོང་གྲོང་ཁྱེར་རྒྱལ་པོའི་ཁབ་ཏུ་བྱུང་སྟེ། དེ་རྣམས་ཀྱི་ཐ་མ་ནི་རྒྱལ་པོ་མྱུན་སེལ་ཞེས་བྱ་བ་བྱུང་ངོ་། །གོ་ཏ་མ་དག་རྒྱལ་པོ་མྱུན་སེལ་གྱི་བུ་དང་།

Karma Leksheyling Shedra Collection. Digitization by eGangotri. Funding by MIDF

ཚོ་བོ་དང་། ཡང་ཚོ་དང་སུམ་ཚའི་རྒྱུད་རྒྱལ་པོ་བརྒྱ་ཐམ་པ་ཡང་གྲོང་ཁྱེར་ལཱ་རཱ་ཊ་སྐིར་བྱུང་སྟེ། དེ་རྣམས་ཀྱི་ཐ་མ་ནི་རྒྱལ་པོ་
དབང་ཕྱུག་ཆེན་པོའི་སྡེ་ཞེས་བྱ་བ་བྱུང་ངོ་། །གོ་ཏ་མ་དགེ་རྒྱལ་པོ་དབང་ཕྱུག་ཆེན་པོའི་སྡེའི་བུ་དང་། ཚོ་བོ་དང་། ཡང་ཚོ་དང་།
སུམ་ཚའི་རྒྱུད་རྒྱལ་པོ་བརྒྱད་ཁྲི་བཞི་སྟོང་གྲོང་ཁྱེར་རྩ་ཅན་དུ་བྱུང་སྟེ། དེ་རྣམས་ཀྱི་ཐ་མ་ནི་རྒྱལ་པོ་རྒྱ་མཚོའི་སྡེ་ཞེས་བྱ་བ་བྱུང་
ངོ་༑ །གོ་ཏ་མ་དགེ་རྒྱལ་པོ་རྒྱ་མཚོའི་སྡེའི་བུ་དང་། ཚོ་བོ་དང་། ཡང་ཚོ་དང་། སུམ་ཚའི་རྒྱུད་རྒྱལ་པོ་སྟོང་ཡང་གྲོང་ཁྱེར་བྲ
འཛིན་དུ་བྱུང་སྟེ། དེ་རྣམས་ཀྱི་ཐ་མ་ནི་རྒྱལ་པོ་དགའ་ཐུབ་སྐྱོད་ཅེས་བྱ་བ་བྱུང་ངོ་། །གོ་ཏ་མ་དགེ་རྒྱལ་པོ་དགའ་ཐུབ་སྐྱོད་ཀྱི

Karma Leksheyling Shedra Collection. Digitization by eGangotri. Funding by MIDF

བཀྱོད་བཀྲོ་བཅུ་གཉིས

༄༅། །བུ་དང་། ཚ་བོ་དང་། ཡང་ཚ་དང་། སུམ་ཚའི་རྒྱུད་རྒྱལ་པོ་བརྒྱད་ཁྲི་བཞི་སྟོང་ཡང་གྲོང་ཁྱེར་རྩ་ཙན་དུ་བྱུང་སྟེ།
དེ་རྣམས་ཀྱི་ཐ་མ་ནི་རྒྱལ་པོ་སའི་གདོང་ཞེས་བྱ་བ་བྱུང་ངོ་། །གོ་ཏ་མ་དག་རྒྱལ་པོ་སའི་གདོང་གི་བུ་དང་། ཚ་བོ་དང་། ཡང་ཚ
དང་། སུམ་ཚའི་རྒྱུད་རྒྱལ་པོ་འབུམ་ཡང་གྲོང་ཁྱེར་ལྷ་རྣ་ཏ་སྐྱིར་བྱུང་སྟེ། དེ་རྣམས་ཀྱི་ཐ་མ་ནི་རྒྱལ་པོ་སའི་བདག་པོ་ཞེས་བྱ་བ
བྱུང་ངོ་། །གོ་ཏ་མ་དག་རྒྱལ་པོ་སའི་བདག་པོའི་བུ་དང་། ཚ་བོ་དང་། ཡང་ཚ་དང་། སུམ་ཚའི་རྒྱུད་རྒྱལ་པོ་འབུམ་ཡང་གྲོང
ཁྱེར་དམག་གིས་མི་ཚུགས་པར་བྱུང་སྟེ། དེ་རྣམས་ཀྱི་ཐ་མ་ནི་རྒྱལ་པོ་སའི་འཛིན་ཞེས་བྱ་བ་བྱུང་ངོ་། །གོ་ཏ་མ་དག་རྒྱལ་པོས

DHARMA 1623 YESHE DE

འཛིན་གྱི་བུ་དང་། ཚ་བོ་དང་། ཡང་ཚ་དང་། སྣུམ་ཚའི་རྒྱུད་རྒྱལ་པོ་བརྒྱུད་ཁྲི་བཞི་སྟོང་གྲོང་ཁྱེར་མི་ཐི་ལར་བྱུང་སྟེ། དེ་དག་ཐམས་ཀྱི་ཐ་མ་ནི་རྒྱལ་པོ་ལྷ་ཆེན་པོ་ཞེས་བྱ་བ་བྱུང་ངོ་། །སོ་ཏ་མ་དགེ་རྒྱལ་པོ་ལྷ་ཆེན་པོའི་བུ་དང་། ཚ་བོ་དང་། ཡང་ཚ་དང་། སྣུམ་ཚའི་རྒྱུད་རྒྱལ་པོ་བརྒྱུད་ཁྲི་བཞི་སྟོང་ཡང་གྲོང་ཁྱེར་མི་ཐི་ལར་དྲང་སྲོང་གི་ཚངས་པར་སྤྱོད་པ་ལ་སྤྱད་དེ་དེ་དག་ཐམས་ཀྱི་ཐ་མ་ནི་རྒྱལ་པོ་མུ་ཁྱུད་ཅེས་བྱ་བ་བྱུང་ངོ་། །མུ་ཁྱུད་ལས་འཕྲིང་བ་དང་། སྲ་བའི་མུ་ཁྱུད་དང་། སྐོ་བ་དང་། ཉེ་བར་སྐོ་བ་དང་། སྐོ་བ་ཡོད་པ་དང་། ཀུན་ནས་སྐོ་དང་། གྲུ་ནོམ་སྣང་དང་། མཉམ་སྣང་དང་། ཐོས་པའི་སྡེ་དང་། ཆོས་ཀྱི་སྡེ་དང་། རྫོགས་པ་དང་། རྫོགས་པ

Karma Leksheyling Shedra Collection. Digitization by eGangotri. Funding by MIDF

༄༅། །ཆེན་པོ་དང་། རྫོགས་པའི་སྡེ་དང་། མྱ་ངན་མེད་དང་། མྱ་ངན་བྲལ་དང་། བརྟན་པའི་སྡེ་དང་། དགའ་བས་སྒྲུར་དང་། སྤྲིན་གསལ་དང་། སྐྲ་རིང་དང་། ཕྱོགས་ཀྱི་བདག་པོ་དང་། རྫུ་ལ་ཅན་དང་། བདེ་བྱེད་དང་། ཀུན་དགའ་དང་། མི་ཡོང་གདོང་དང་། སྐྱེད་པ་དང་། ཀུན་ནས་སྐྱེད་པ་དང་། སྐྱེ་བོའི་ཁྲུ་མཆོག་དང་། བཟའ་བཏུང་ཅན་དང་། བཟའ་བཏུང་མང་པོ་ཅན་དང་། མི་ཐུབ་པ་དང་། གཞན་གྱིས་མི་ཐུབ་པ་དང་། གནས་པ་དང་། ཤིན་ཏུ་གནས་པ་དང་། སྟོབས་ཆེན་དང་། སྟོབས་ཆེན་གཞོན་དང་། ལེགས་པའི་བློ་གྲོས་དང་། བརྟན་པ་གཞོན་དང་། གཞུ་བཅུ་པ་དང་། གཞུ་བརྒྱ་པ་དང་། གཞུ་དགུ་བཅུ་པ་དང་།

གཞུ་རྒྱལ་པ་དང་། གཞུ་བཀྲ་དང་། གཞུ་སྲ་དང་། ཤིང་རྟ་བཅུ་པ་དང་། ཤིང་རྟ་བརྒྱ་པ་དང་། ཤིང་རྟ་དགུ་བཅུ་པ་དང་། ཤིང་རྟ་
ཁྲ་བོ་དང་། ཤིང་རྟ་རྒྱལ་དང་། ཤིང་རྟ་སྲ་བའོ། །གོ་ཏ་མ་དགེ་རྒྱལ་པོ་ཤིང་རྟ་སྲ་བའི་བུ་དང་། ཚ་བོ་དང་། ཡང་ཚ་དང་།
སུམ་ཚའི་རྒྱུད་རྒྱལ་པོ་བདུན་ཁྲི་བདུན་སྟོང་གྲོང་ཁྱེར་ཀུན་ཏུ་སྣང་བར་བྱུང་སྟེ། དེ་རྣམས་ཀྱི་ཐ་མ་ནི་རྒྱལ་པོ་ནམ་མཁའི་བདག་
པོ་ཞེས་བྱ་བ་བྱུང་ངོ་། །གོ་ཏ་མ་དགེ་རྒྱལ་པོ་ནམ་མཁའི་བདག་པོའི་བུ་ཀྲུ་མཉམ་སྐྱོང་ངོ་། །གོ་ཏ་མ་དགེ་རྒྱལ་པོ་ཀྲུ་མཉམ་སྐྱོང་
གི་བུ་དང་། ཚ་བོ་དང་། ཡང་ཚ་དང་། སུམ་ཚའི་རྒྱུད་རྒྱལ་པོ་བརྒྱ་ཐམ་པ་ཡང་གྲོང་ཁྱེར་ལྷ་ནུ་ཏ་ཤིར་བྱུང་སྟེ། དེ་རྣམས་ཀྱི་ཐམ་

༄༅། །ཉི་རྒྱལ་པོ་ཀྲི་ཀྲི་ཞེས་བྱ་བ་བྱུང་ངོ༌། །དེའི་ཚེ་སྟོན་པ་དེ་བཞིན་གཤེགས་པ་དགྲ་བཅོམ་པ་ཡང་དག་པར་རྫོགས་པའི་སངས་རྒྱས་རིག་པ་དང་ཞབས་སུ་ལྡན་པ། བདེ་བར་གཤེགས་པ། འཇིག་རྟེན་མཁྱེན་པ། སྐྱེས་བུ་འདུལ་བའི་ཁ་ལོ་སྒྱུར་བ། བླ་ན་མེད་པ། ལྷ་དང་མི་རྣམས་ཀྱི་སྟོན་པ། སངས་རྒྱས་བཅོམ་ལྡན་འདས་འོད་སྲུང་ཞེས་བྱ་བ་འཇིག་རྟེན་དུ་བྱུང་སྟེ། དེའི་སྤྱན་སྔར་བཅོམ་ལྡན་འདས་བྱང་ཆུབ་སེམས་དཔས་མཆོངས་པ་ན་བྱང་ཆུབ་པར་བྱ་བའི་ཕྱིར་སྟོན་སྨོན་ལམ་བཏབ་ནས་ཚངས་པར་སྤྱོད་པ་སྤྱད་དེ། དགའ་ལྡན་གྱི་ལྷའི་རིས་སུ་སྐྱེས་སོ། །གོ་ཏ་མ་དག་རྒྱལ་པོ་ཀྲི་ཀྲིའི་བུ་ལེགས་སྐྱེས་སོ། །གོ་ཏ་མ་དག་རྒྱལ་པོ་ལེགས་

འདུལ། འདུལ་བ་གཞི། ཞ

སྐྱེས་ཀྱི་བུ་དང་། ཚོ་བོ་དང་། ཡང་ཚེ་དང་། སུམ་ཚའི་བརྒྱུད་རྒྱལ་པོ་བརྒྱ་ཕྲམ་པ་ཡང་གྲོང་ཁྱེར་གྲུ་འཛིན་དུ་བྱུང་སྟེ་དེ་དག་རྣམས་ཀྱི་ཐ་
མ་ནི་རྒྱལ་པོ་རྣ་བཙན་ཞེས་བྱ་བ་བྱུང་ངོ་། །གོ་ཏ་མ་དག་རྒྱལ་པོ་རྣ་བཙན་ལ་བུ་གཉིས་ཏེ། གོ་ཏ་མ་དང་། བ་ར་དྭ་ཛོ། །
དེ་གཉིས་ལས་གོ་ཏ་མ་ནི་མངོན་པར་འབྱུང་བར་དགའོ། །བ་ར་དྭ་ཛ་ནི་རྒྱལ་སྲིད་ལ་མངོན་པར་དགའོ། །དེས་པ་ཚོས་དང་ཚོས་
མ་ཡིན་པས་རྒྱལ་སྲིད་བྱེད་པ་མཐོང་ནས། དེས་བསམས་པ། བདག་ཡབ་འདས་ནས་རྒྱལ་པོར་གྱུར་ཏེ། བདག་གིས་ཀྱང་ཚོས་
དང་ཚོས་མ་ཡིན་པས་རྒྱལ་སྲིད་བྱས་ནས་སེམས་ཅན་དམྱལ་བར་གཏོལ་བར་འགྱུར་བས་འདིར་ཅིའི་དུས་ལ་བབ་ཅེ་ན། ཁྱིམ་

བརྒྱད་བརྒྱ་བཅོ་ལྔ

༄༅། །ནས་ཁྱིམ་མེད་པར་རབ་ཏུ་འབྱུང་བར་བྲོ་སྐམ་དུ་བསམས་ནས། རྒྱལ་པོ་ཟླ་བ་ཅན་གདན་བ་དེར་སོང་སྟེ་ཕྱིན་པ་
དང་རྐང་པ་གཉིས་ལ་གཏུགས་ཏེ་གསོལ་བ་བཏབ་པ། ཡབ་མཁྱེན་པར་མཛོད་ཅིག །བདག་ནི་དད་པས་ཁྱིམ་ནས་ཁྱིམ་མ་
མཆིས་པར་རབ་ཏུ་འབྱུང་ངོ། །དེས་སྨྲས་པ། བུ་གང་གི་ཕྱིར་མཆོད་སྦྱིན་མཆོད་པར་བྱེད་པ་དང་། སྦྱིན་སྲེག་སྲེག་པར་བྱེད་པ་
དང་། དཀའ་ཐུབ་སྤྱོད་པ་དེ་དག་ནི་འདིའི་ཆེད་ཡིན་ཏེ། ང་འདས་ན་རྒྱལ་སྲིད་ལག་མཐིལ་དུ་འོངས་ཏེ་རྒྱལ་པོ་བྱེད་པར་འགྱུར་ན་
ཅིའི་ཕྱིར་རབ་ཏུ་འབྱུང་། དེས་སྨྲས་པ། ཡབ་བདག་གིས་ཆོས་དང་ཆོས་མ་ཡིན་པས་རྒྱལ་སྲིད་བསྐྱིད་རྗེ་མི་ཕོག་གོ །དེ་ལྟ་བས་

Karma Leksheyling Shedra Collection. Digitization by eGangotri. Funding by MIDF

ན་མཐིན་པར་མཛོད་ཅིག་རབ་ཏུ་འབྱུང་ངོ་། །དེ་ནས་རྒྱལ་པོས་གལ་གྲིས་གཙུ་བར་ཤེས་ནས་གནང་ངོ་། །དེའི་ཚེ་བསྐྱི་གནས
ཞིག་ན་དྲང་སྲོང་མདོག་གནག་ཅེས་བྱ་བ་གནས་སོ། །དེ་ནས་གཞོན་ནུ་གོ་ཏ་མ་རྒྱལ་པོས་གནང་ནས་དགའ་ཞིང་མགུ་ལ་དགའ
བ་བརྒྱ་ཆེན་པོ་དང་ཡིད་བདེ་བ་སྐྱེས་ནས་དྲང་སྲོང་མདོག་གནག་གང་ན་བ་དེར་སོང་སྟེ་ཕྱིན་པ་དང་སྤྱོད་ལམ་དུལ་བས་རྐང་པ
གཉིས་ལ་ཕྱག་བྱས་ནས་སྨྲས་པ། དྲང་སྲོང་ཆེན་པོ་བདག་རབ་ཏུ་འབྱུང་བར་འདོད་ཀྱིས་བདག་རབ་ཏུ་ཕྱུང་ཤིག །དེས་དེ་རབ་ཏུ
ཕྱུང་ངོ་། །དྲང་སྲོང་མདོག་གནག་ནི་འབྲས་བུ་དང་། རྩ་བ་དང་། ཆུ་འཐུང་བས་དེ་ཡང་དྲང་སྲོང་གོ་ཏ་མ་དྲང་སྲོང་གོ་ཏ་མ་ཞེས

༄༅། །བྱ་བར་གྱུར་ཏོ། །ཇི་ཙམ་དུས་གཞན་ཞིག་ན་རྒྱལ་པོ་ཟླ་བ་ཅན་ཤི་ནས། གཞོན་ནུ་བ་ར་དྷ་ཛ་པའི་རྒྱལ་སྲིད་ཀྱི་དབང་ཕྱུག་ལ་དབང་བྱེད་དུ་བཙུགས་སོ། །ཇི་ཙམ་དུས་གཞན་ཞིག་ན་དྲང་སྲོང་གོ་ཏ་མས་མཁན་པོ་ལ་སྨྲས་པ། མཁན་པོ་དགོན་པའི་ཟས་ཀྱིས་འཚོ་བར་ཛེ་མི་ཕྲོག་གིས་གྲོང་འདབ་ཏུ་གནས་པར་བགྱིའོ། །དེས་སྨྲས་པ། བུ་རུང་གིས་གྲོང་ངམ་དགོན་པ་ན་གནས་པའི་དྲང་སྲོང་གིས་ནི་མཐོང་ན་དབང་པོ་བསྲུང་བ་ཡིན་གྱིས། ཁྱོད་སོང་ལ་གྲུ་འཛིན་གྱི་ཉེ་འཁོར་དུ་ལོ་མའི་སྤྱིལ་པོ་བྱོས་ལ་འདུག་ཤིག །མཁན་པོ་བཀའ་བཞིན་འཚལ་ལོ་ཞེས་སྨྲས་ནས། དྲང་སྲོང་གོ་ཏ་མ་གྲུ་འཛིན་གྱི་ཉེ་འཁོར་དུ་ལོ་མའི་སྤྱིལ་བུ་བྱས་ཏེ་གནས

འདུལ། འདུལ་བ་ཕྲུ། བ

སོ། །དེའི་ཚེ་གྲོང་ཁྱེར་གྲུ་འཛིན་ན་སྣོད་འཚོང་མ་བཟང་མོ་ཞེས་བྱ་བ་དང་། སྐྱེས་བུ་གཡོན་ཅན་བདུད་མའི་རྒྱུ་ལག་ཅེས་བྱ་བ་ཞིག་
གནས་ཏེ། དེས་དེ་ལ་དགའ་མགུར་སྤྱོད་པའི་ཕྱིར་གོས་དང་རྒྱན་དག་བསྐུར་རོ། །དེས་གོས་དང་རྒྱན་དག་ཐོགས་ནས་ཚས་པ་
ལས། ཡང་མི་གཞན་ཞིག་ཀཱར་ཥཱ་པ་ཎ་ལྔ་བརྒྱ་ཐོགས་པ་ཞིག་འོངས་ནས་བཟང་མོ་དགའ་མགུར་སྤྱོད་ཀྱིས་ཚུར་ཤོག །དེས་
བསམས་པ། གལ་ཏེ་བདག་སོང་ན་ཀཱར་ཥཱ་པ་ཎ་ལྔ་བརྒྱ་ཡང་མི་འཐོབ་ལ་ཁྱིམ་དུ་འོངས་པ་སྤངས་ཏེ་གཞན་དུ་འགྲོ་བ་འདི་ནི་
ལེགས་པ་མ་ཡིན་ནོ་སྙམ་ནས་དེས་བུ་མོ་མངག་གཞུག་མ་ལ་སྨྲས་པ་སོང་ལ་བདུད་མའི་རྒྱུ་ལག་ལ་ཇོ་མོའི་མཆིད་ནས་རེ་ཞིག་

༄༅། །བདག་ལ་སྐྱབས་མ་མཆིས་ཏེ་སྐྱིད་ཀྱིས་མཆི་འོ་ཞེས་སྨྲོས་ཤིག །དེས་དེའི་གན་དུ་སོང་ནས་སྨྲས་སོ། །མི་དེ་ཡང་བྲ་
བ་མང་པོ་ཞིག་ཡིན་པས་དེ་དང་དེ་དགའ་མགུར་སྤྱོད་ནས་ཕྱིན་དང་པོ་ཉིད་ལ་སོང་ངོ་། །དེས་བསམས་པ། ནམ་ཚོད་རིང་དུ་ཡོད་
པས་དེའི་སེམས་ཀྱང་བདག་གིས་བསྲུང་བར་ནུས་སོ་སྙམ་ནས་དེས་ཡང་བུ་མོ་དེ་ལ་བསྒོ་བ། པད་མའི་རྩ་ལག་གི་གན་དུ་སོང་ལ་
ཇོ་མོའི་མཆིད་ནས་སྣ་གོན་བགྱིས་ལགས་ན། སྐྱིད་མོས་ཚལ་གང་དུ་མཆི་ཞེས་སྨྲོས་ཤིག །དེས་དེའི་གན་དུ་སོང་ནས་སྨྲས་པ་
དང་། དེས་སྨྲས་པ། ཁྱོད་ཀྱི་ཇོ་མོ་སྐད་ཅིག་ལ་སྐྱབས་མེད་སྐད་ཅིག་ལ་སྐྱབས་ཡོད་ཅེའམ། བུ་མོ་དེ་དེ་དང་རིགས་མི་འཕྲོད་པ་

ཞིག་པས་དེས་སྨྲས་པ། རྗེའི་སྲས་སྐབས་མ་མཆིས་པ་ནི་མ་ལགས་མོད་ཀྱིས་དེ་ཁྱོད་ཀྱི་གོས་དང་རྒྱན་དག་གིས་སྐྱེས་པ་གཞན་
དང་ལྡན་ཅིག་དགའ་མགུར་སྤྱོད་དོ། །དེའི་འདོད་ཆགས་ཀྱི་ཀུན་ནས་དཀྲིས་པ་གང་ཡིན་པ་དེ་དང་བྲལ་བར་གྱུར་ཅིང་གནོད་
སེམས་ཀྱི་ཀུན་ནས་དཀྲིས་པ་སྐྱེས་ཏེ། དེ་མི་བཟོད་པ་སྐྱེས་ནས་སྨྲས་པ། བུ་མོ་སོང་ལ་བཟང་མོ་པད་མའི་རྩ་ལག་ན་རེ་སྐྱེད་མོས་
ཚལ་ག་གེ་མོ་ཞིག་ཏུ་ཤོག་ཅེས་བྱོས་ཤིག །དེས་སོང་ནས་བཟང་མོ་ལ་སྨྲས་པ་དང་། དེ་ནས་དེ་སྐྱེད་མོས་ཚལ་དུ་སོང་བ་དང་སྐྱེས་
བུ་གཡོན་ཅན་པད་མའི་རྩ་ལག་གིས་སྨྲས་པ། ཁྱོད་ཁོ་བོའི་གོས་དང་རྒྱན་གྱིས་སྐྱེས་པ་གཞན་དང་ལྡན་ཅིག་དགའ་མགུར་སྤྱོད་

༄༅། །པར་རིགས་སམ། ངེས་སྨྲས་པ། ཇོའི་སྲས་དེ་ནི་བདག་གིས་ནོངས་ཏེ། ཕོན་ཀུང་བུད་མེད་ནི་རྟག་ཏུ་སྐྲོན་ཅན་ལགས
པས་བཟོད་པར་མཛོད་ཅིག །དེ་ནས་དེ་མི་བཟོད་པ་སྐྱེས་ནས་རལ་གྲི་ཤུབས་ནས་ཕྱུང་སྟེ་བསད་དོ། །དེ་ནས་བུ་མོ་མདོག་གཞུག
མས་ཇོ་མོ་བསད་དོ་ཇོ་མོ་བསད་དོ་ཞེས་ཀུ་ཅོའི་སྒྲ་ཆེན་པོ་བཏོན་པ་སྐྱེ་བོའི་ཚོགས་ཀུན་གྲིས་ཐོས་ནས་བརྒྱུགས་པ་དང་། དེ་ཇི
ཙམ་ན་བསྡི་གནས་དེ་ཉིད་ན་ཉང་སྲོང་གོ་ཏ་མ་གནས་སོ། །དེ་ནས་སྐྱེས་བུ་གཡོན་ཅན་པད་མའི་ཉེ་ལག་དེ་སྐྲག་ནས་རལ་གྲི་ཁྲག
ཅན་ཉང་སྲོང་གོ་ཏ་མའི་མདུན་དུ་བོར་ནས་སྐྱེ་བོའི་ཚོགས་ཆེན་པོ་དེ་ཉིད་ཀྱི་ནང་དུ་ཞུགས་སོ། །སྐྱེ་བོའི་ཚོགས་ཆེན་པོས་དེ་རལ

YESHE DE 1635 DHARMA

Karma Leksheyling Shedra Collection. Digitization by eGangotri. Funding by MIDF

གྱི་ཁྲག་ཅན་མཐོང་ནས་རབ་ཏུ་བྱུང་བ་འདིས་བཟང་མོ་བསད་དོ་ཞེས་དེ་ནས་དྲང་སྲོང་གོ་ཏ་མ་དེ་བསྐོར་ཏེ་མི་བཟོད་པ་སྐྱེས་ནས་
སྨྲས་པ། ཀུའི་རབ་ཏུ་བྱུང་བ་དྲང་སྲོང་གི་རྒྱལ་མཚན་ཐོགས་ནས་འདི་འདྲ་བའི་ལས་བྱེད་དམ། དེས་སྨྲས་པ། ཅི་བྱས།
དེ་རྣམས་ཀྱིས་སྨྲས་པ། བཟང་མོ་དང་ཁྱོད་ལྷན་ཅིག་དགའ་མགུར་སྤྱོད་ནས་དེ་བསད་དོ། །དེས་སྨྲས་པ། ཁོ་བོའི་སྡིག་པ་ཞི་བས་
ལས་དེ་མི་བྱེད་དོ་ཞེས་དེས་ཞི་བ་སྨྲས་ཀྱང་སྐྱེ་བོའི་ཚོགས་ཆེན་པོ་དེས་ལག་པ་ཁྱིང་ཀ་ཡོག་ཏུ་དམ་དུ་བཅིངས་ནས་རྒྱལ་པོ་ལ་
ཕུལ་ཏེ། ལྷ་རབ་ཏུ་བྱུང་བ་འདིས་བཟང་མོ་དང་ལྷན་ཅིག་དགའ་མགུར་སྤྱོད་ནས་དེ་བཀུམ་ལགས་སོ། །རྒྱལ་པོ་རྣམས་ནི་མི་རྟོག

༄༅། །པ་ཡིན་པས་དེས་བསྐུས་པ། གལ་ཏེ་དེ་ལྟར་གྱུར་ན་རབ་ཏུ་བྱུང་བ་འདི་ངས་སྤྲངས་ཀྱིས་གསལ་ཤིང་ལ་ཤོན་ཅིག །
དེ་ནས་རབ་ཏུ་བྱུང་བ་དེ་མི་ཏོག་ཀར་བཱི་རའི་ཕྲེང་བ་མགུལ་དུ་བཏགས་ཤིང་སྐྲེས་པ་གོས་སྔོན་པོ་གྱོན་པ། ལག་ན་མཚོན་ཐོགས་
པ་རྣམས་ཀྱིས་ཡོངས་སུ་བསྐོར་ནས་ལམ་པོ་ཆེ་དང་། ཚོང་དུས་དང་། བཞི་མདོ་དང་། སུམ་མདོ་རྣམས་སུ་བསྒྲགས་པའི་སྐོར་
བསྒྲགས་ཏེ། གྲོང་ཁྱེར་གྱི་ལྷོ་ཕྱོགས་ཀྱི་སྒོར་ཕྱུང་ནས་གསོན་པོ་ཉིད་དུ་གསལ་ཤིང་ལ་ག་ཤོན་ནོ། །དེའི་མཁན་པོ་མདོག་ནག་དེ་
དུས་དུས་སུ་དེའི་བསྐྱི་གནས་སུ་འགྲོ་བ་ཡིན་པས། ཇི་ཙམ་དུ་དུས་གཞན་ཞིག་ན་སོང་བ་ལས་མ་མཐོང་ནས་དེས་ཕན་ཚུན་དུ

བཅལ་བར་བརྩམས་པ་དང་། ཇི་ཙམ་ན་དེ་གསལ་ཤིང་ལ་ག་ཤོན་པར་མཐོང་ནས་དེ་སྐད་མི་གསལ་ཞིང་མིག་མཆི་མས་གང་ལ་
སྙིང་རྗེ་བའི་ཚིག་གིས་དལ་བུ་དལ་བུས་སྨྲས་པ། ཀྱི་ཧུད་བུ་འདི་ཅི་ཞིག །དེས་ཀྱང་སྐད་མི་གསལ་ཞིང་ཡི་ཆད་ལ་གནད་དུ་བབ་
པའི་གནོད་པའི་ཚོར་བ་སྐྱེས་ཤིང་གདུངས་པས་སྨྲས་པ། མཁན་པོ་གཞན་ཅི་ལགས། ལས་ལགས་མོད། དེས་སྨྲས་པ། བུ་རྨ་
ཕྱུང་བའམ། གནོད་པ་ཞིག་མ་བྱུས་གྲང་མཁན་པོ་བདག་གི་ལུས་ཀྱིས་རྨ་ཕྱུང་གི་སེམས་ཀྱིས་ནི་མ་ཡིན་ནོ། །བུ་ཇི་ལྟར་ཞེས།
མཁན་པོ་བདེན་པ་གསོལ་གྱིས་གསོན་ཅིག །བདེན་པ་དང་བདེན་པའི་ཚིག་གང་གིས་བདག་གི་ལུས་ཀྱིས་རྨ་ཕྱུང་གི་སེམས་

བརྒྱད་བརྒྱ་ཉི་ཤུ

༄༅། །ཀྱིས་མ་ཡིན་ན། བདེན་པ་དང་བདེན་པའི་ཚིག་དེས་མཁན་པོའི་པགས་པའི་མདོག་ནག་པོ་གང་ཡིན་པ་འདི་གསེར་
གྱི་ཁ་དོག་ཏུ་གྱུར་ཅིག །བདག་ཉིད་ཆེན་པོ་དེ་ལྟག་པའི་བསམ་པ་སོམས་པ་ཡིན་པས་ཚིག་སྨྲས་མ་ཐག་ཏུ་དྲང་སྲོང་མདོག་
ནག་གི་པགས་པ་ནག་པོ་མི་སྣང་ཞིང་གསེར་གྱི་ཁ་དོག་ཏུ་གྱུར་ཏོ། །ཀུན་དུ་དྲང་སྲོང་མདོག་ནག་གསེར་གྱི་ཁ་དོག་ཏུ་གྱུར་ཏོ་
ཞེས་གྲྭ་གྲགས་པས་དེའི་མིང་གསེར་མདོག་ཅེས་བྱ་བར་གྱུར་ཏོ། །དེ་ཙམ་ཚར་མཆོག་ཏུ་གྱུར་ཏོ། །དེ་ནས་དྲང་སྲོང་གོ་ཏམས་
སྨྲས་པ། མཁན་པོ་བདག་ནི་འདི་ནས་ཤི་འཕོས་ནས་འགྲོ་བ་ནི་གང་། སྐྱེ་བ་ནི་གང་། ཚེ་ཕྱི་མ་ནི་གང་ཞིག་ལགས། དེས་སྨྲས་

YESHE DE 1639 DHARMA

Karma Leksheyling Shedra Collection. Digitization by eGangotri. Funding by MIDF

པ༔ བྲམ་ཟེ་རྣམས་ན་རེ་བུ་མེད་པ་རྣམས་ལ་འགྲོ་བ་མེད་དོ། །ཞེས་ཟེར་ན་ཁྱོད་ཀྱིས་བུ་འགའ་བསྐྱེད་པ་ལྟ་ཡོད་དམ། མཁན་པོ་
ཡབ་ཀྱིས་རྒྱལ་སྲིད་ཀྱི་སླད་དུ་སྒྲོ་བ་བསྐྱེད་པ་ན་བདག་གཞོན་ནུ་ཉིད་དུ་རབ་ཏུ་བྱུང་བས་བུད་མེད་ཀྱི་རྒྱུས་ཀྱང་མ་འཚལ་ལ་ན།
བདག་གིས་བུ་བསྐྱེད་པ་ལྟ་ག་ལ་མཆིས། བུ་གལ་ཏེ་དེ་ལྟ་ན་སྔོན་ཡུལ་ལ་སྤྱོད་པ་རྗེས་སུ་དྲན་པར་གྱིས་ཤིག །མཁན་པོ་ཚོར་བ་
དྲག་པོས་ཉེན་པས་ན་ནི་བདག་གི་གནད་རྣམས་ཆད་ཅིང་ཚིགས་རྣམས་བྲེ་སྟེ། འགུམ་པ་གཅིག་ལུ་དྲན་པར་བས་ན། ཇི་ལྟར
སྔོན་གྱི་ཡུལ་ལ་སྤྱོད་པ་རྗེས་སུ་དྲན་པར་འགྱུར། དེའི་མཁན་པོ་མངོན་པར་ཤེས་པ་ཐོབ་པ་ཡིན་པས་དེས་རྫུ་འཕྲུལ་གྱིས་རྗེ་ཆར

བརྒྱད་བརྒྱ་ཉེར་གཅིག

༄༅། །ཆེན་པོ་སྦྲུལ་ནས་ཆར་པའི་ཐིགས་པས་དེའི་ལུས་ལ་ཕོག་པ་དང་། དེ་ནས་ཆར་པ་དང་རླུང་གྲང་མོས་རེག་པས་སྡུག
བསྔལ་ཉམ་པར་མནན་ནས། དེས་སྔོན་གྱི་ཡུལ་ལ་སྦྱུད་པས་རྗེས་སུ་དྲན་པར་བྱ་བར་བརྩམས་སོ། །གང་གི་ཚེ་དེས་འཁྲིག་པའི་
འདོད་ཆགས་རྗེས་སུ་དྲན་པར་བྱས་པ་ལས་ཞུ་བའི་ཐིགས་པ་གཉིས་ཁྲག་དང་ལྷན་ཅིག་ལྷུང་ངོ་། །བསམ་གྱིས་མི་ཁྱབ་པའི་
གནས་ནི་བཞི་སྟེ། བདག་སེམས་པ་དང་། འཇིག་རྟེན་སེམས་པ་དང་། སེམས་ཅན་རྣམས་ཀྱི་ལས་ཀྱི་རྣམ་པར་སྨིན་པ་སེམས་པ་
དང་། སངས་རྒྱས་རྣམས་ཀྱི་སངས་རྒྱས་ཀྱི་ཡུལ་སེམས་པའོ། །ཞུ་བའི་ཐིགས་པ་དེ་གཉིས་སྒྲོང་གཉིས་སུ་སྦྲུར་ནས་ཉི་མ་ཤར་

Karma Leksheyling Shedra Collection. Digitization by eGangotri. Funding by MIDF

བའི་དུས་ཀྱི་ཚེ་ཉི་མའི་འོད་ཟེར་གྱིས་སྨིན་ནས་རྫོལ་བ་དང་ཁྱིའུ་གཉིས་ཤིག་བྱུང་ནས། དེ་དང་ཧ་ཅང་ཡང་མི་རིང་བའི་བུ་རམ་ཤིང་
གི་ཚལ་གསེབ་དེར་དེ་གཉིས་ཞུགས་སོ།། །།འདུལ་བ་གཞི། བམ་པོ་བརྒྱད་བཅུ་གཅིག་པ། དེ་ནས་ཉི་མའི་འོད་ཟེར་ཤིན་ཏུ་ཚ་
བ་བྱུང་སྟེ། ཉི་མའི་འོད་ཟེར་གྱིས་དྲང་སྲོང་གོ་ཏ་མ་གདུངས་ནས་ཤི་འོ། །དེ་ནས་དྲང་སྲོང་གསེར་མདོག་འོངས་ནས་ཤི་བ་མཐོང་
ནས་དེས་གསལ་ཤིང་གི་ཉི་འཁོར་དུ་བལྟས་ན་སྒྲོ་ང་རྫོལ་བའི་ཁོག་པ་གཉིས་ཤིག་འདུག་ནས་དེ་ཕན་ཚུན་རྗེས་གཅོད་ཅིང་བུ་རམ
ཤིང་གི་ཚལ་གསེབ་ཏུ་ཞུགས་པ་ལས། རྗེ་ཙམ་ན་ཁྱིའུ་གཉིས་ཤིག་མཐོང་ངོ་། །དེས་འདི་གཉིས་སུའི་བུ་ཡིན་ཞེས་བསམ་པ་ལ་

༄༅། །ཞུགས་པ་དང་། ཇང་སྲོང་གོ་ཏ་མའི་ཡིན་པར་གྱུར་ནས། དེ་ནས་དེ་ལྷག་པར་སྡུག་པ་སྐྱེས་ཏེ། དེས་དེ་གཉིས་བསྐྱི་
གནས་སུ་ཁྲིད་ནས་བསྡུན་བསྙོད་དེ། དེ་གཉིས་ཀྱི་མིང་བཏགས་པ། ཉི་མ་ཤར་བའི་ཚེ་ཉི་མའི་འོད་ཟེར་གྱིས་སྨིན་པར་བྱས་པ་
ལས་འདི་གཉིས་སྐྱེས་པར་གྱུར་པས་དེ་བས་ན་ཉི་མའི་རིགས་ཡིན་པས་ཉི་མའི་རིགས་ཉི་མའི་རིགས་ཞེས་བྱ་བར་གྱུར་ཏོ། །
ཇང་སྲོང་གོ་ཏ་མའི་བུ་ཡིན་པས་མིང་གཉིས་པ་གོ་ཏ་མ་གོ་ཏ་མ་ཞེས་བྱ་བར་གྱུར་ཏོ། །རང་གི་ཡན་ལག་ལས་སྐྱེས་པས་མིང་
གསུམ་པ་ཡན་ལག་སྐྱེས་ཡན་ལག་སྐྱེས་ཞེས་བྱ་བར་གྱུར་ཏོ། །བུ་རམ་ཤིང་གི་ཚལ་གསེབ་ནས་རྙེད་པས་མིང་བཞི་པ་བུ་རམ་

ཤིང་བ་བུ་རམ་ཤིང་པ་ཞེས་བྱ་བར་གྱུར་ཏོ། །ཇི་ཙམ་དུས་གཞན་ཞིག་ན་རྒྱལ་པོ་བ་ར་དྷ་ཛ་བུ་མེད་པར་ཤི་ནས་བློན་པོ་རྣམས་
འདུས་ནས་གྲོས་བྱ་བར་བརྩམས་པ། ཤེས་ལྡན་དག་དེ་སུ་ཞིག་རྒྱལ་པོར་དབང་བསྐུར་བར་བྱ། གཞན་དག་གིས་སྨྲས་པ། དེའི་
གཅེན་གཽ་ཏ་མ་དྲང་སྲོང་རྣམས་ཀྱི་ནང་དུ་རབ་ཏུ་བྱུང་ངོ་། རྒྱལ་སྲིད་འདི་ནི་དེའི་རིགས་རྒྱུད་དུ་འོངས་པ་ཡིན་པས་དེ་དབང་བསྐུར་
རོ། །དེ་ནས་དེ་རྣམས་ཀྱིས་གྲོས་བྱས་ནས་དྲང་སྲོང་གསེར་མདོག་གི་དྲུང་དུ་སོང་སྟེ་སོན་པ་དང་། རྐང་པ་གཉིས་ལ་གཏུགས་
ནས་སྨྲས་པ། དྲང་སྲོང་ཆེན་པོ་གཽ་ཏ་མ་གང་དུ་མཆིས། དེས་སྨྲས་པ། ཁྱེད་ཅག་ཁོ་ནས་བསད་དོ། །དེ་རྣམས་ཀྱིས་སྨྲས་པ།

བརྒྱད་བརྒྱ་པ་གཅིག

༄༅། །དང་སྲོང་ཆེན་པོ་བདག་ཅག་གིས་དེ་མཐོང་བར་ཡང་མི་དྲན་ན་ཇི་ལྟར་བཤད། ཁོ་བོས་ཁྱེད་ཅག་དྲན་པར་བྱའོ། །
མ་ནོངས་སོ། །ངེས་དེ་རྣམས་དྲན་པར་བྱས་པ་དང་། སྨྲས་པ། དང་སྲོང་ཆེན་པོ་གལ་ཏེ་དེ་ལྟ་ན་སྡིག་པ་སྤྱོད་པ་དེ་མིང་ཙམ་སྨོས
པ་ཡང་བསྒྲགས་པ་མ་ཡིན་གྱིས་ཞོག་ཤིག །ངེས་སྡིག་པའི་ལས་ཅི་བྱས། འདི་དང་འདིའོ། །སྐྱོན་མེད་པ་གནོད་པ་མི་བྱེད་པ་ངེས
སྡིག་པའི་ལས་མ་བྱས་པར་ཁྱེད་ཅག་གིས་བསད་དོ། །དེ་ལྟར་ཅི་མཛོན། ངེས་ཇི་ལྟར་གྱུར་པ་བརྒྱུས་པར་སྨྲས་པ་དང་། དེ་རྣམས
ཡིད་མི་བདེ་བ་སྐྱེས་ནས་སྨྲས་པ། དང་སྲོང་ཆེན་པོ་གལ་ཏེ་དེ་ལྟ་ན་ངེས་མ་ལགས་ཀྱི་བདག་ཅག་གིས་སྡིག་པའི་ལས་བགྱིས་སོ

Karma Leksheyling Shedra Collection. Digitization by eGangotri. Funding by MIDF

ཞེས་དེ་ནམས་དེ་སྐད་དུ་གཏམ་སྨྲ་བར་བྱེད་པ་ན། ཁྱེའུ་དེ་གཉིས་ཀྱང་ནང་སྒོང་གི་ནང་དུ་འོངས་སོ། །བློན་པོ་རྣམས་ཀྱིས་སྨྲས་པ། ནང་སྒོང་ཆེན་པོ་ཁྱེའུ་འདི་གཉིས་སུའི་ལགས། དེས་སྨྲས་པ། དེ་ཁོ་ནའི་བུའོ། །དེ་རྣམས་ཀྱིས་སྨྲས་པ། འདི་གཉིས་ཇི་ལྟར་སྐྱེས། འདི་གཉིས་ཀྱི་མིང་ཅི་ལགས། དེས་བྱུང་བ་དང་བཅས་པ་རྒྱས་པར་སྨྲས་པ། བློན་པོ་རྣམས་ཀྱིས་ཐོས་ཏེ་མཚོག་ཏུ་ངོ་མཚར་སྐྱེས་ནས་དེ་རྣམས་ཀྱིས་ནང་སྒོང་དེ་ལ་གསོལ་བ་བཏབ་ནས་དེ་གཉིས་ལས་གཞོན་ནུ་ཕུ་བོ་ཞོས་རྒྱལ་སྲིད་ཀྱི་དབང་བསྐུར་བས་དབང་བསྐུར་བ་ལས་དེ་ཡང་བུ་མེད་པར་ཤིའོ། །དེ་ནས་ཅིག་ཞོས་ནུ་བོ་དབང་བསྐུར་ནས། དེའི་མིང་རྒྱལ་པོ་བུ་རམ་

༄༅། །ཤིང་པ་ཞེས་བྱ་བར་གྱུར་ཏོ། །གོ་ཏ་མ་དགེ་རྒྱལ་པོ་བུ་རམ་ཤིང་པའི་བུ་དང་། ཚ་བོ་དང་། ཡང་ཚ་དང་། སུམ་ཚའི་
རྒྱུད་རྒྱལ་པོ་བུ་རམ་ཤིང་པ་བརྒྱ་ཡང་གྲོང་ཁྱེར་གྲུ་འཛིན་དུ་བྱུང་སྟེ། དེ་ནས་ཀྱི་ཐམ་ནི་རྒྱལ་པོ་བུ་རམ་ཤིང་པ་འཕགས་སྐྱེས་
པོ་ཞེས་བྱ་བ་བྱུང་ངོ་། །གོ་ཏ་མ་དགེ་རྒྱལ་པོ་བུ་རམ་ཤིང་པ་འཕགས་སྐྱེས་པོ་ལ་བུ་བཞི་སྟེ། སྐར་མདའ་གདོང་དང་། ལག་ན་
དང་། གླང་པོ་ཆེ་འདུལ་དང་། ཀང་གདུབ་ཅན་ནོ། །དུས་གཞན་ཞིག་ན་དེའི་བཙུན་མོ་དམ་པ་ཤི་ནས་དེ་ལག་པ་འབྲམ་པ་ལ་
གཏད་དེ་སེམས་ཁོང་དུ་ཆུད་ཅིང་འདུག་གོ། །བློན་པོ་རྣམས་ཀྱིས་སླས་པ། ལྷ་ཅིའི་སླད་དུ་ཕྱག་ལ་ཞལ་གཏད་ནས་ཐུགས་མི་

Karma Leksheyling Shedra Collection. Digitization by eGangotri. Funding by MIDF

དགྱེས་ཤིང་བཞུགས། དེས་སྨྲས་པ། ངའི་བཙུན་མོ་དམ་པ་ཤི་ན་ཅིའི་ཕྱིར་སེམས་ཁོང་དུ་ཆུད་ཅིང་མི་འདུག །ལྷ་གལ་ཏེ་དེ་ལྟ་ན
ཉི་འོག་གི་རྒྱལ་པོ་རྣམས་ལ་བུ་མོ་མཆིས་ན། ཅིའི་སླད་དུ་རྗེའི་བཙུན་མོ་དམ་པ་མི་བཙལ། རྒྱལ་པོས་སྨྲས་པ། གཞོན་ནུ་འདི
དག་ནི་རྒྱལ་སྲིད་མངོན་པར་འདོད་པས་ཕྱིར་རྒོལ་བ་འདི་དག་ཡོད་ན་ང་ལ་སུ་ཞིག་བུ་མོ་སྟེར་བར་འགྱུར་ལྷ་དགོངས་ཤིག་དང་།
བདག་ཅག་གིས་བཙལ་ལོ། །ཇི་ཙམ་ན་རྒྱལ་པོ་གཞན་ཞིག་གི་བུ་མོ་གཟུགས་བཟང་བ། བལྟ་ན་སྡུག་པ། མཛེས་པ་བཙུན་མོ
དམ་པར་འཚམ་པ་ཡོད་པ་དེ་དེ་རྣམས་ཀྱིས་བརྟགས་ཏེ་རྒྱལ་པོ་དེའི་དྲུང་དུ་སོང་ནས་དེ་རྣམས་ཀྱིས་གཅིག་ནས་གཅིག་ཏུ་བརྒྱུད

༄༅། །དེ་རྒྱལ་པོ་ལ་རིག་པར་བྱས་པ་དང་། རྒྱལ་པོས་བསྒོ་བ་ཁྱེག་ཤིག །དེ་ནས་དེ་རྣམས་རྒྱལ་པོའི་སྤྱན་སྔར་དོང་ནས་
ཀང་པ་གཉིས་ལ་གཙུགས་ཏེ་ཐོག་མར་གཏམ་བྱས་ནས་འདུག་གོ །གཏམ་གྱི་སྐབས་རྙེད་ཅིང་རྒྱལ་པོའི་ཞལ་མཐོང་ནས་སྨྲས་
པ། ལྷ་བཀྲ་ཤིས་པར་གྱུར་ཅིག །བཀྲ་ཤིས་པར་གྱུར་ཅིག །རྒྱལ་པོས་སྨྲས་པ། ཤེས་ལྡན་དག་ཁྱེད་ཅི་གསོལ། རྒྱལ་པོ་བྱ་རམ་
ཤིང་པ་འཕགས་སྐྱེས་པོའི་བཙུན་མོ་དམ་པ་གུམ་ནས་དེའི་ཚེ་དུས་སུ་བྲམ་སོ་སྔོད་དོ། །རྒྱལ་པོས་སྨྲས་པ། འཐབ་རིར་བབ་པའི་
མཆོག་ཡིན་པས་རང་ན་འོན་ཀྱང་དམ་ཞིག་བཙའ་སྟེ། གལ་ཏེ་དའི་བུ་མོ་ལ་ཁྱེའུ་ཞིག་ཡོད་པར་གྱུར་ན་དེ་གལ་ཏེ་རྒྱལ་སྲིད་ཀྱི་

Karma Leksheyling Shedra Collection. Digitization by eGangotri. Funding by MIDF

དབང་ཕྱུག་ལ་གཞག་པ་ལྷ་ན་སྲིན་ནོ། །ལྷ་བ་ཀའ་བཞིན་འཚལ། མཆིས་ལ་ལྷ་ལ་སྔོན་དུ་གདགས་པར་གསོལ་པོ་ཞེས་དེ་
ནམས་ངོ་ནས་རྒྱལ་པོ་བུ་རམ་ཤིང་པ་འཕགས་སྐྱེས་པོ་ལ་ཧི་ལྷར་གྱུར་པ་བསླས་པ་དང་རྒྱལ་པོས་སླས་པ། ཤེས་ལྡན་དག་གཞོན་
ནུ་ཆེས་ཕུ་བོར་གྱུར་པ་རྒྱལ་སྲིད་ལ་མངོན་པར་དགའ་བ་རྣམས་སྤྲངས་ཏེ། ནུ་བོ་རྒྱལ་སྲིད་ལ་འཇོག་པ་ད་ནི་འོས་པ་མ་ཡིན་ནོ་ལྷ་
དོན་དེ་ལ་དེས་པ་མ་མཆིས་ཏེ། རེ་ཞིག་བཙུན་མོ་བླངས་ལ་ལྷ་དེ་དང་ལྡན་ཅིག་རྩེད་མོ་དང་། དགྲེས་པ་དང་དགྲེས་དགུར་སྤྱོད་
པར་མཛོད་ཅིག་དང་། དེ་ལ་ཕྲུག་བཙའ་བར་འགྱུར་རམ། འོན་ཏེ་བུ་མོར་འགྱུར་རམ། ཅི་མ་མཆིས་པར་འགྱུར་སྙམ་འཚལ།

བཀྲ་བཀྲོ་ཕུག།

༄༅། །རྒྱལ་པོ་སྲས་པ། ཤེས་ལྡན་དག་གལ་ཏེ་དེ་ལྟ་ན་དེང་ལ་ཡོང་ཤིག །དེ་རྣམས་དོང་ནས་བསུ་སྟེ། ཇི་ཙམ་ན་རྒྱལ་པོའི་དཔལ་གྱི་འཁོར་བ་ཆེན་པོས་བླངས་ནས་དེ་ཡང་རྒྱལ་པོས་མངོན་པར་འདོད་པར་གྱུར་ཏེ། དེ་དེ་དང་ལྡན་ཅིག་རྩེ་བར་བྱེད། དགའ་བར་བྱེད། དགའ་མགུར་སྤྱོད་པར་བྱེད་དོ། །དེ་རྩེ་བར་བྱེད། དགའ་བར་བྱེད། དགའ་མགུར་སྤྱོད་པར་བྱེད་པ་ལས་དུས་གཞན་ཞིག་ན་བཙུན་མོ་སེམས་ཅན་དང་ལྡན་པར་གྱུར་ཏོ། །དེ་ཟླ་བ་བརྒྱད་དམ་དགུ་འདས་པ་དང་། ཁྱེའུ་གཟུགས་བཟང་བ། བལྟ་ན་སྡུག་པ། མཛེས་པ་ཞིག་བཙས་སོ། །བཙས་ནས་དེའི་བཙས་པའི་བཙས་སྟོན་རྒྱ་ཆེར་བྱས་ཏེ། ཁྱེའུ་འདིའི་མིང་ཅིར

Karma Leksheyling Shedra Collection. Digitization by eGangotri. Funding by MIDF

གདགས་ཞེས་མིང་འདོགས་པར་བྱེད་དེ། བློན་པོ་རྣམས་ཀྱིས་སྨྲས་པ། ལྷ་འདི་ལྷར་མ་སྐྱེས་པ་ཉིད་ནས་རྒྱལ་སྲིད་ལ་མངོན་པར་
དགའ་བས་དེའི་སླད་དུ་ཁྱེའུ་འི་མིང་རྒྱལ་སྲིད་དགའ་ཞེས་བྱ་བར་བཏགས་སོ། །ཁྱེའུ་རྒྱལ་སྲིད་དགའ་མམ་བརྒྱད་ལ་རྗེས་སུ་
གཏད་དེ་ཞེས་བྱ་བ་ནས་རྫིང་ན་གནས་པའི་པད་མ་བཞིན་དུ་མྱུར་དུ་སྐྱེད་པར་བྱེད་དོ་ཞེས་བྱ་བའི་བར་གོང་མ་བཞིན་དུའོ། །
དེ་རྒྱལ་ཚབ་ཀྱི་རྒྱལ་སྲིད་ལམ་བཞག་པ་དེ་དེའི་ཞང་པོ་རྒྱལ་པོས་ཐོས་ནས། དེས་དེ་ལ་ཕོ་ཉ་བཏང་སྟེ། ཚིག་རྣ་བ་མོ་དང་བཅས་
པའི་སྒྲིང་ཡིག་སྤྲིང་བ་ཁྱོད་ཀྱིས་སྔོན་ཁས་བླངས་ཤིང་དམ་བཅས་པ་བཞིན་གལ་ཏེ་བྱེད་ན་དེ་ལྟ་ན་ལེགས། གལ་ཏེ་དེ་ལྟར་མ

Karma Leksheyling Shedra Collection. Digitization by eGangotri. Funding by MIDF

བརྒྱད་བརྒྱ་རེ་ལྔ

༄༅། །ཁྱེས་ན་ཁྱོད་ཀྱི་མཐུ་དང་བརྩོན་འགྲུས་ཀྱི་ཕ་རོལ་གནོན་པ་གང་ཡིན་པ་དེས་སྤྱོད་ཅིག །ཁོ་བོ་དར་འོངས་ནས་ཡུལ་
འཁོར་བུར་མར་བརྣག་གོ །རྒྱལ་པོ་དེ་མཐུ་ཆེན་པོ་དང་ལྡན་པ་དེས་ཐོས་ནས་སྐྲག་སྟེ་བློན་པོ་རྣམས་བསོགས་ནས་སྨྲས་པ། ཤེས་
ལྡན་དག་ང་ལ་རྒྱལ་པོ་དེས་འདི་སྐད་ཅེས་སྤྲིང་ན་དེ་ལ་ཇི་ལྟར་བསྒྲུབ་པར་བྱ། དེ་རྣམས་ཀྱིས་སྨྲས་པ། ལྷ་རྒྱལ་སྲིད་དགའ་རྒྱལ་
ཚབ་ཏུ་དབང་བསྐུར་ལགས་སོད། དེས་སྨྲས་པ། ཤེས་ལྡན་དག་གཞོན་ནུ་ཆེས་ཕུ་བོར་གྱུར་པ་རྒྱལ་སྲིད་ལ་མངོན་པར་དགའ་བ
རྣམས་སྤངས་ཏེ་ནུ་བོ་རྒྱལ་སྲིད་ཀྱི་དབང་བསྐུར་བ་འདི་ནི་འོས་པ་མ་ཡིན་ནོ། །དེ་རྣམས་ཀྱིས་སྨྲས་པ། ལྷ་རྒྱལ་པོ་དེ་ནི་སྟོབས་དང་

YESHE DE 1653 DHARMA

བཞོན་པ་བརྒྱ་ཆེ་བས་གལ་ཏེ་འདིར་མཆིས་ན་གདོན་མི་འཚལ་བར་ཡུལ་བྱུར་མར་ཉོག་པ་གང་ལགས་པའི་གནས་དེ་མཆིས་པས་
རྒྱལ་སྲིད་དགའ་རྒྱལ་ཚབ་ཀྱི་དབང་ཕྱུག་ལ་དབང་བསྐུར་ལ་གཞོན་ནུ་དེ་རྣམས་ནི་ཕྱུག་ཏུ་གསོལ། རྒྱལ་པོས་སྨྲས་པ། ཞེས་
ལྡན་དག་སྐྱོན་མེད་ཅིང་གནོད་པ་མ་བྱས་པའི་གཞོན་ནུ་རྣམས་ཇི་ལྟར་ཕྱུག །ལྷ་བདག་ཅག་ནི་བློན་པོ་ལགས་ཏེ། ལྷ་ལ་སྙན་པར་
བགྱི་བ་ལྟར་ལེན་པ་ལགས་པས་སྐྱོན་མ་མཆིས་པ་དང་། ནོངས་པ་མ་བགྱིས་པ་ཡང་ཕྱུག་ལ། སྐྱོན་མཆིས་པ་དང་ནོངས་པ་
བགྱིས་པ་ནི་བཞག་གོ །རྒྱལ་པོས་བཏང་སྙོམས་སུ་བཞག་ནས་ཅང་མི་སྨྲ་བར་འདུག་གོ །བློན་པོ་རྣམས་ཚོགས་ནས་ཕན་ཚུན་དུ་

Karma Leksheyling Shedra Collection. Digitization by eGangotri. Funding by MIDF

༄༅། །གྲོས་བྱ་བར་བརྩམས་པ། ཤེས་ལྡན་དག་ཐབས་ཤིག་བཤམ་པར་བྱ་སྟེ། དེས་ན་རྒྱལ་པོ་གཞོན་ནུ་རྣམས་ལ་སྡུགས་
བྱུང་བར་གྱུར་པ་ཞིག་བྱའོ་ཞེས་དེ་ནས་དེ་རྣམས་ཀྱིས་སྐྱེད་མོས་ཚལ་བྱི་དོར་བྱས་པ། རི་མོ་སྣ་ཚོགས་བྲིས་པར་ཤིན་ཏུ་དྲི་ཞིམ་པོའི་
པོག་པོར་ཉེ་བར་བཞག །དར་གྱི་རྒྱན་ཕྱང་མང་པོ་བཏགས། མེ་ཏོག་སྣ་ཚོགས་ཀྱིས་དགའ་དགའ་ལྷུར་བྱས་པ་ཞིག་བྱེད་དུ་
བཙུག་གོ །དེ་ནས་དེ་རྣམས་ཀྱིས་བློན་པོ་རྣམས་ཀྱིས་སྐྱེད་མོས་ཚལ་དེ་བྱི་དོར་བྱེད་པ་བརྒྱུད་རིང་པོ་ནས་མཐོང་ནས་གཞོན་ནུ་
སོད་བག་ཙན་དེ་རྣམས་སྐྱེད་མོས་ཚལ་གྱི་ཕྱོགས་སུ་དོང་ངོ་། །བློན་པོ་རྣམས་སྐྱེད་མོས་ཚལ་བྱི་དོར་བྱས་ནས་སྐོར་བྱུང་བ་དང་།

Karma Leksheyling Shedra Collection. Digitization by eGangotri. Funding by MIDF

གཞོན་නུ་རྣམས་ཀྱིས་དྲིས་པ། འདི་སུའི་སྐྱིད་མོས་ཚལ། དེ་རྣམས་ཀྱིས་སྨྲས་པ། ལྷའི་ལགས་སོ། །དེ་རྣམས་སྣར་ཕོག་པར་
བརྩམས་པ་དང་། སྔོན་པོ་རྣམས་ཀྱིས་སྨྲས་པ། གཞོན་ནུ་རྣམས་ནང་དུ་ཞུགས་ཤིག །ཅིའི་ཕྱིར་སྣར་ཕྱོག །དེ་རྣམས་ཀྱིས་སྨྲས་
པ༑ ལྷའི་སྐྱིད་མོས་ཚལ་ཡིན་ན་འདིར་འཇུག་ཏུ་གལ་རུང་། སྔོན་པོ་རྣམས་ཀྱིས་སྨྲས་པ། ལྷ་འམ་གཞོན་ནུ་རྣམས་རོལ་པ་འདི་
འགལ་བཅི་མཆིས་དེ་རྣམས་ནང་དུ་ཞུགས་ཏེ་རྩེ་བར་བརྩམས་སོ། །སྔོན་པོ་རྣམས་ཀྱིས་རྒྱལ་པོ་ལ་སྨྲས་པ། ལྷ་སྐྱིད་མོས་ཚལ་
ལེགས་པར་བྲི་དོར་བགྱིས་ལགས་ཀྱིས། ལྷ་གཟིགས་པའི་དུས་ལ་བབ་ལགས་སོ། །རྒྱལ་པོ་ཚས་པ་དང་སྐྱིད་མོས་ཚལ་ན་ཀུ

༄༅། །ཙཽ་ཨི་སྲཱ་ཕྲོགས་སོ། །ཕྲོགས་ནས་ཀྱང་བློན་པོ་རྣམས་ལ་སྨྲས་པ། ཤེས་ལྡན་དག་སྐྱིད་མོས་ཚལ་ན་ཀུ་ཙཽ་ཨི་སྲཱ་བྲག་ན་འདི་ན
སུ་ཞིག་འདུག །བློན་པོ་རྣམས་ཀྱིས་སྨྲས་པ། ལྷ་གཞོན་ནུ་རྣམས་སོ། །གལ་ཏེ་དེ་ལྟ་ན་ངས་གཞོན་ནུ་རྣམས་སྦྱངས་སོ། །བློན་པོ
རྣམས་ཀྱིས་ཀང་པ་གཉིས་ལ་གཏུགས་ཏེ་སྨྲས་པ། ལྷ་བཟོད་པར་མཛོད་ཅིང་གཞོན་ནུ་རྣམས་མི་སྦྱང་བར་གསོལ། རྒྱལ་པོས
སྨྲས་པ། དེ་བཞིན་དུ་བྱའོ་ཞེས་གཞོན་ནུ་དེ་རྣམས་སྦྱུག་པར་ཆས་པ་དང་། རྒྱལ་པོའི་ཀང་པ་གཉིས་ལ་གཏུགས་ནས་སྨྲས་པ།
ལྷ་གལ་ཏེ་དེ་ལྟ་ན་བདག་ཅག་འཁོར་གྱི་སྐྱེ་བོ་མང་པོ་དང་ལྡན་ཅིག་མཆིན་དེ་ཅི་ནས་ཀྱང་མི་དགག་པ་དེ་ལྟར་བཀའ་སྩལ་པའི

YESHE DE 1657 DHARMA

འདུལ། འདུལ་བ་གཞི། ཁ

རིགས་སོ། །རྒྱལ་པོས་བསྒོ་ནས་དེ་རྣམས་ཆས་པ་ན། དེ་རྣམས་ལ་དགའ་བའི་ཕོ་བྲང་འཁོར་གྱི་མི་སྐྱེ་བོའི་ཚོགས་ཆེན་པོ་དང་དེ་
རྣམས་ལྷན་ཅིག་ཆས་ཏེ་ཞག་བདུན་གྲོང་ཁྱེར་གྲུ་འཛིན་གྱི་སྒོ་ཕྱེ་ནས་སྐྱེ་བོའི་ཚོགས་རྒྱས་སོ། །བློན་པོ་རྣམས་ཀྱིས་རྒྱལ་པོ་ལ་སྨྲས་
པ། ལྷ་གལ་ཏེ་གྲོང་ཁྱེར་གྱི་སྒོ་མ་བཀུམ་ན་རིང་པོ་མི་ཐོགས་པར་གྲུ་འཛིན་སྟོངས་པར་འགྱུར་རོ། །གལ་ཏེ་དེ་ལྟ་ན་སྒོ་ཆོད་ཅིག །
དེ་ནས་གཞོན་ནུ་དེ་རྣམས་རང་རང་གི་སྲིང་མོ་ཁྲིད་ནས་མཐར་གྱིས་རི་བོ་གངས་རི་དང་ཉེ་བ་ཆུ་བོ་སྐལ་ལྡན་ཤིང་རྟའི་འགྲམ།
དྲང་སྲོང་སེར་སྐྱའི་བསྟི་གནས་དང་ཧ་ཅང་ཡང་མི་རིང་བ་ཞིག་ཏུ་ཕྱིན་ནས། དེ་རྣམས་ཀྱིས་དེར་ལོ་མའི་སྤྱིལ་པོ་དག་བྱས་ཏེ་

YESHE DE 1658 DHARMA

བཀྲད་བཀྲ་ཤིས་ཅ

༄༅། །གནས་བརྟན་སྟེ་རི་དྭགས་བསད་ཅིང་བསད་ནས་འཚོ་བར་བྱེད་ཅིང་དུས་གསུམ་དུ་དྲང་སྲོང་སེར་སྐྱའི་བསྟི་གནས་སུ་
འོང་བར་བྱེད་དོ། །ཡང་ཚོ་དང་དར་ལ་བབ་པའི་རིགས་པས་ཟིན་པས་འདོད་ཆགས་ཀྱིས་ཤིན་ཏུ་ཉེན་ཏེ་ཤ་བྲི་དྭན་པ་སྐྱོ་བོ་བསེང་
བསེང་པོར་གྱུར་ཏོ། །ཛི་ཙམ་དུས་གཞན་ཞིག་ན་དྲང་སྲོང་སེར་སྐྱས་དེ་ལྟ་བུ་མཐོང་ནས་དྲིས་པ། ཁྱེད་ཅག་ཅིའི་ཕྱིར་སྐྱོ་བོ་བསེང་
བསེང་པོར་གྱུར། དེ་རྣམས་ཀྱིས་སྨྲས་པ། དྲང་སྲོང་ཆེན་པོ་བདག་ཅག་འདོད་པའི་འདོད་ཆགས་ཀྱིས་ཤིན་ཏུ་ཉེན་པས་སོ། །དེས་
སྨྲས་པ། རང་རང་གི་སྲིང་མོ་སྦྱོངས་ལ། མས་དབེན་གྱི་སྲིང་མོ་རྣམས་དང་ལྷན་ཅིག་འདུག་ཤིག །དྲང་སྲོང་ཆེན་པོ་བདག་ཅག

གིས་དེ་ལྟ་བུ་བགྱིར་རུང་ངམ། ཤེས་ལྡན་དགའ་དེ་ལྟར་རྒྱལ་རིགས་རྒྱལ་སྲིད་སྐྱོར་བ་རྣམས་ཀྱིས་རུང་ངོ་། །དེ་ན་དེ་རྣམས་དྲང་
སྲོང་གི་ཚིག་ནཚོད་མ་ཡིན་ནོ་སྙམ་ནས་འདོད་པའི་འདོད་ཆགས་ཀྱིས་ཉེན་པས་དགའ་བ་དང་མགུ་བ་སྐྱེས་ཏེ་མས་དབེན་གྱི་གྲིང་
མོ་རྣམས་དང་ལྷན་ཅིག་རྩེ་བར་བྱེད། དགའ་བར་བྱེད། དགའ་མགུར་སྤྱོད་པར་བྱེད་དོ། །དེ་རྣམས་དང་དེ་དག་ལྷན་ཅིག་རྩེ་བར་
བྱེད། དགའ་བར་བྱེད། དགའ་མགུར་སྤྱོད་པར་བྱེད་པ་ན་བུ་ཕོ་དང་བུ་མོ་དག་བཙས་ཏེ་དེ་རྣམས་ཆེན་པོར་གྱུར་པ་དང་།
བསམ་གཏན་གྱི་ཚེར་མ་ནི་བྲྀ་ཡིན་པས་དྲང་སྲོང་སེར་སྐྱའི་སེམས་རྩེ་གཅིག་པ་ཉིད་དུམ་བཅུབ་ནས་དེས་སྨྲས་པ། ཤེས་ལྡན

༄༅། །དགེ་མཐོང་ཟིན་གྱིས་ཁོ་བོ་གཞན་དུ་འགྲོའོ། །དྲང་སྲོང་ཆེན་པོ་ཅིའི་ཕྱིར། བསམ་གཏན་གྱི་ཚེར་མ་ནི་སྒྲ་ཡིན་པས
སེམས་རྩེ་གཅིག་པ་ཉིད་དུ་མི་བཏུབ་པས་སོ། །དྲང་སྲོང་ཆེན་པོ་ཁྱོད་འདི་ཉིད་ན་བཞུགས་ཤིག །བདག་ཅག་གཞན་དུ་མཆིན
འོན་ཀྱང་སའི་ཕྱོགས་ཤིག་བདག་ལ་ཕོག་ཤིག །ཤེས་ལྡན་དགེ་རུང་ངོ། །དྲང་སྲོང་བདག་ཉིད་ཆེན་པོ་དེ་རྣམས་ནི་འདོད་པ
བཞིན་ཡིད་ལ་རེ་བ་འགྲུབ་པ་ཡིན་པས་དེས་གསེར་གྱི་བྲམ་བུམ་བླངས་ཏེ་ཆུའི་རྒྱུན་གྱིས་གྲོང་ཁྱེར་གྱི་རྣམ་པ་དག་བྲིས་ནས་དེ
རྣམས་ཀྱིས་གྲོང་ཁྱེར་བརྩིགས་སོ། །དྲང་སྲོང་སེར་སྐྱས་དེ་རྣམས་ཀྱི་གནས་ཀྱི་ཕྱིར་གཞི་ཡོངས་སུ་བཏང་བས་སེར་སྐྱའི་གཞི་སེར

སྐྱེའི་གཞི་ཞེས་བྱ་བར་གྱུར་ཏོ། །དེ་རྣམས་དེར་འཕེལ་བར་གྱུར་པས་སྐྱེ་བོའི་ཚོགས་ཆེན་པོར་གྱུར་ཏེ་དོག་པས་འཕེལ་ཆེ་བར་མ་
གྱུར་ཏོ། །ལྷ་རྣམས་ཀྱི་སེམས་ཀྱིས་དེ་རྣམས་ཀྱི་སེམས་ཤེས་ནས་ཕྱོགས་གཞན་ཞིག་བསྟན་པ་དང་། དེ་རྣམས་དེར་སོང་སྟེ་གྲོང་
ཁྱེར་ཅིག་ཤོས་བཙུགས་ནས་ལྷས་བསྟན་ལྷས་བསྟན་ཞེས་བྱ་བར་གྱུར་ཏོ། །དེ་ནས་དེ་རྣམས་ཚོགས་ཤིང་འདུས་ནས་ཕན་ཚུན་གྲོས་
བྱ་བར་བརྩམས་པ། ཤེས་ལྡན་དག་གང་གི་ཕྱིར་བདག་ཅག་སྐྱུགས་པ་ནི་རིགས་མཉམ་པ་ལས་ཆུན་མ་བླངས་པ་དེ་ལས་གྱུར་
གྱིས། དེ་ལྟ་བས་ན་བདག་ཅག་ལས་སུས་ཀྱང་རིགས་མཉམ་པ་ལས་ཆུན་མ་བླང་བར་མི་བྱ་སྟེ། གཅིག་པོ་ནས་ཚོག་ཤེས་

Karma Leksheyling Shedra Collection. Digitization by eGangotri. Funding by MIDF

༄༅། །ཕར་ཕྱིན། །དེ་རྣམས་རིགས་མཉམ་པ་གཅིག་བོ་ན་ལས་ཆུང་མ་གཅིག་ཡིན་གྱི་རིགས་མཉམ་པ་ལས་ཆུང་མ་
གཉིས་པ་ནི་མི་ཡིན་ནོ། །དེ་ནས་དུས་གཞན་ཞིག་ན་རྒྱལ་པོ་འཕགས་སྐྱེས་པོ་བུ་སྡུག་པ་རྣམས་རྗེས་སུ་དྲན་ཏེ་བློན་པོ་རྣམས་ལ་
སྨྲས་པ། ཀྱེ་གྲོང་པ་དག་གཞོན་ནུ་དེ་རྣམས་ད་ལྟ་གང་ན་འདུག །དེ་རྣམས་ཀྱིས་རྒྱལ་པོ་ལ་སྨྲས་པ། ལྷས་ནོངས་པ་འགའ་ཞིག་
ལས་སྐྲུགས་པ་ལས་དེ་རྣམས་རང་རང་གི་སྲིང་མོ་ཁྲིད་དེ་འདི་ནས་མཆིས་པ་ན་གངས་རི་དང་ཉེ་བ་ཆུ་བོ་སྐལ་ལྡན་ཤིང་རྟའི་འགྲམ།
དྲང་སྲོང་སེར་སྐྱའི་བསྟི་གནས་དང་ཧ་ཅང་ཡང་མི་རིང་བ་ཞིག་ཏུ་གནས་བཅས་སྟེ། རང་རང་གི་སྲིང་མོ་སྤྱངས་ཏེ་མས་དབེན་གྱི་

འདུལ

སྲིད་མོ་རྣམས་དང་ལྷན་ཅིག་རྩེ་བར་བགྱིད། དགའ་བར་བགྱིད། དགའ་མགུར་སྤྱོད་པར་བགྱིད་དོ། །དེ་རྣམས་རྩེ་བར་བགྱིད།
དགའ་བར་བགྱིད། དགའ་མགུར་སྤྱོད་པར་བགྱིད་པ་ན་བུ་ཕོ་དང་བུ་མོ་དག་བཙས་སོ། །གྲོང་པ་དག་གཞོན་ནུ་རྣམས་ཀྱིས་དེ་
སྲར་བྱེད་ཕོད་དམ། ལྷ་རྗེ་ཐོག་ལགས་སོ། །དེ་ནས་རྒྱལ་པོ་བུ་རམ་ཤིང་པ་འཕགས་སྐྱེས་པོས་རོ་སྙོང་བསྲང་ནས་ལག་པ་གཡས
པ་བརྒྱང་སྟེ་ཆེད་དུ་བརྗོད་པས་ཆེད་དུ་བརྗོད་པ། ཀྱེ་མ་གཞོན་ནུ་རྣམས་ནི་ཕོད་པ་ཡིན་ནོ། །ཀྱེ་མ་གཞོན་ནུ་རྣམས་ནི་ཤིན་ཏུ་ཕོད་
པ་ཡིན་ནོ་ཞེས་སེམས་ཅན་དབང་ཆེན་པོས་ཚིག་ཏུ་ཕྱུང་ངོ་། ཀྱེ་མ་གཞོན་ནུ་རྣམས་ནི་ཕོད་པ་ཡིན་ནོ། །ཀྱེ་མ་གཞོན་ནུ་རྣམས་ནི་

༄༅། །ཤིན་ཏུ་ཡོད་པ་ཡིན་ནོ་ཞེས་བྱས་པས་དེ་རྣམས་ཤཱཀྱ་ཤཱཀྱ་ཞེས་བྱ་བར་གྱུར་ཏོ། །དེ་ནས་དུས་གཞན་ཞིག་ན་རྒྱལ་པོ་
བུ་རམ་ཤིང་པ་འཕགས་སྐྱེས་པོ་ཤི་ནས་རྒྱལ་སྲིད་དགའ་རྒྱལ་སྲིད་ལ་དབང་བསྐུར་ཏོ། །དེ་ཡང་བུ་མེད་པར་ཤི་ནས་སྣར་མདའ་
གདོང་རྒྱལ་སྲིད་ཀྱི་དབང་ཕྱུག་ལ་དབང་བྱེད་དུ་བཙུག་གོ །དེ་ཡང་བུ་མེད་པར་ཤི་ནས་ལག་རྣ་རྒྱལ་པོར་གྱུར་ཏོ། །དེ་ཡང་བུ་
མེད་པར་ཤི་ནས་གླང་པོ་ཆེ་འདུལ་རྒྱལ་པོར་གྱུར་ཏོ། །དེ་ཡང་བུ་མེད་པར་ཤི་ནས་ཀང་གདུབ་ཅན་རྒྱལ་པོར་གྱུར་ཏེ། དེའི་བུ་
གནས་འཇོག་གོ །གོ་ཏ་མ་དག་གནས་འཇོག་གི་བུས་ཁྱིམ་མོ། །གོ་ཏ་མ་དག་རྒྱལ་པོས་ཁྱིམ་གྱི་བུ་དང་། ཚ་བོ་དང་། ཡང་ཚ

འདུལ

འདུལ་བ་གཞི

ཁ

དང་། སུམ་ཚའི་རྒྱུད་རྒྱལ་པོ་ལྷ་ཁྲི་ལྷ་སྟོང་གྲོང་ཁྱེར་སེར་སྐྱའི་གཞིར་བྱུང་སྟེ། དེ་རྣམས་ཀྱི་ཐམ་ནི་ཤིད་ཧྲ་བཅུ་པ་དང་། ཤིད་ཧྲ་བརྒྱ་པ་དང་། ཤིད་ཧྲ་དགུ་བཅུ་པ་དང་། ཤིད་ཧྲ་ཁྲི་བོ་དང་། ཤིད་ཧྲ་རྒྱལ་དང་། བརྟན་པའི་ཤིད་ཧྲ་དང་། གཞུ་བཅུ་པ་དང་། གཞུ་བརྒྱ་པ་དང་། གཞུ་དགུ་བཅུ་པ་དང་། གཞུ་རྒྱལ་དང་། གཞུ་བཀྲ་དང་། གཞུ་བརྟན་ནོ། །གོ་ཏ་མ་དག་གཞུ་བརྟན་ལ་བུ་གཉིས་ཏེ། སེང་གེའི་འགྲམ་དང་། སེང་གེའི་སྒྲོན། །གོ་ཏ་མ་དག་འཛམ་བུའི་གླིང་གི་གཞུ་ཕྲོགས་ཇི་སྙེད་ཡོད་པ་དེ་རྣམས་ཀྱི་ནང་ན་ནི་སེང་གེའི་འགྲམ་མཆོག་ཏུ་གྲགས་སོ། །གོ་ཏ་མ་དག་སེང་གེའི་འགྲམ་ལ་བུ་བཞི་སྟེ། ཟས་གཙང་དང་། ཟས་

DHARMA

1666

YESHE DE

༄༅། །དཀར་དང་། བྲི་བོ་ཟས་དང་། ཚད་མེད་ཟས་སོ། །བུ་མོ་གཙང་མ་དང་། དཀར་མོ་དང་། བྲི་བོ་མ་དང་། ཚད་མེད་
མགོ། །ཟས་གཙང་ལ་བུ་གཉིས་ཏེ། བཅོམ་ལྡན་འདས་དང་། ཚོང་ལྡན་པ་དགའ་བོའོ། །ཟས་དཀར་ལ་བུ་གཉིས་ཏེ། ཚོང་
ལྡན་པ་རྒྱལ་དང་། ཤཱཀྱའི་རྒྱལ་པོ་བཟང་ལྡན་ནོ། །བྲི་བོ་ཟས་ལ་བུ་གཉིས་ཏེ། མིང་ཆེན་དང་། ཚོང་ལྡན་པ་མ་འགགས་པའོ།།
ཚད་མེད་ཟས་ལ་བུ་གཉིས་ཏེ། ཚོང་ལྡན་པ་ཀུན་དགའ་བོ་དང་། ལྷ་སྦྱིན་ནོ། །གཙང་མའི་བུ་ནི་ལེགས་པར་རབ་སད་དོ། །
དཀར་མོའི་བུ་ནི་ཕྲེང་བཅན་ནོ། །བྲི་མོ་མའི་བུ་ནི་བཟང་ལེན་ནོ། །ཚད་མེད་མའི་བུ་དགེ་འཕེལ་ལོ། །བཅོམ་ལྡན་འདས་ཀྱི་སྲས

Karma Leksheyling Shedra Collection. Digitization by eGangotri. Funding by MIDF

ཉི་ཟླ་ཅན་ཞིན་ཡིན་ཏེ། སོ་ཏམ་དགའ་མང་པོས་བཀུར་བའི་རྒྱུད་ཆེ་དང་ལྡན་པ་ཟླ་ཅན་ཞིན་དུ་རྫོགས། སྲིད་པའི་ཁྲིང་རྒྱུན་ཆད།
སྐྱེ་བའི་འཁོར་བ་ཟད་དེ། དེ་ནི་ཡང་སྲིད་པ་མེད་དོ། །དེ་ནས་བཅོམ་ལྡན་འདས་ཀྱིས་ཚེ་དང་ལྡན་པ་མོང་གལ་གྱི་བུ་ཆེན་པོའི་
གཏམ་རྫོགས་པར་མཁྱེན་ནས། བཞེངས་ཏེ་བཞུགས་སོ། །བཞུགས་ནས་ཚེ་དང་ལྡན་པ་མོང་གལ་གྱི་བུ་ཆེན་པོ་ལ་བཀའ་སྩལ་
པ། མོང་གལ་གྱི་བུ་ལེགས་སོ། །ལེགས་སོ། །མོང་གལ་གྱི་བུ་ཁྱོད་ཀྱིས་དགེ་སློང་རྣམས་ཀྱི་མདུན་དུ་ཤཱཀྱ་རྣམས་ཀྱི་སྔོན་གྱི་
རིགས་རྒྱུད་ལས་བརྩམས་ནས་ཆོས་ཀྱི་གཏམ་སྨྲས་པ་ཡང་ཁྱོད་ལེགས་སོ། །མོང་གལ་གྱི་བུ་ཡང་ཁྱོད་ཀྱིས་ཤཱཀྱ་རྣམས་ཀྱི་སྔོན་

Karma Leksheyling Shedra Collection. Digitization by eGangotri. Funding by MIDF

༄༅། །གྱི་རིགས་རྒྱུད་ལས་བརྩམས་ཏེ་ཆོས་ཀྱི་གཏམ་རྟག་ཏུ་སློས་ཤིག་དང་། དེས་ན་དེ་རྣམས་ལ་ཡུན་རིང་པོའི་དོན་དང་།
ཕན་པ་དང་། བདེ་བར་འགྱུར་རོ། །དེ་ནས་བཅོམ་ལྡན་འདས་ཀྱིས་དགེ་སློང་རྣམས་ལ་བཀའ་སྩལ་པ། དགེ་སློང་དག་ཁྱེད་ཀྱིས
སྔོན་གྱི་ཤཱཀྱ་རྣམས་ཀྱི་རིགས་རྒྱུད་ལས་བརྩམས་པའི་ཆོས་ཀྱི་གཏམ་ཆོངས་ཤིག །ཟུང་ཤིག །ཟློགས་ཤིག །དེ་ཅིའི་ཕྱིར་ཞེ་ན།
དགེ་སློང་དག་ཤཱཀྱ་རྣམས་ཀྱི་སྔོན་གྱི་རིགས་རྒྱུད་ལས་བརྩམས་པའི་ཆོས་ཀྱི་གཏམ་ནི་དོན་དང་ལྡན། ཆོས་དང་ལྡན་པ་ནས།
ཚངས་པར་སྤྱོད་པའི་བར་དང་ལྡན་པ་ཡིན་ཏེ། དགེ་སློང་དག་རིགས་ཀྱི་བུ་དད་པས་རབ་ཏུ་བྱུང་བས་ཤཱཀྱ་རྣམས་ཀྱི་སྔོན་གྱི་རིགས

Karma Leksheyling Shedra Collection. Digitization by eGangotri. Funding by MIDF

རྒྱུད་ལས་བརྩམས་པའི་ཆོས་ཀྱི་གཏམ་གཟུང་ཞིང་བཀླག་པའི་རིགས་སོ། །དེ་ནས་སེར་སྐྱའི་གཞིའི་ཤཱཀྱ་རྣམས་བཅོམ་ལྡན་
འདས་ཀྱིས་གསུངས་པ་ལ་མངོན་པར་དགའ་སྟེ་རྗེས་སུ་ཡི་རངས་ནས། བཅོམ་ལྡན་འདས་ཀྱི་ཞབས་གཉིས་ལ་མགོ་བོས་ཕྱག
བྱས་ཏེ་བཅོམ་ལྡན་འདས་ཀྱི་སྤྱན་སྔ་ནས་དོང་ངོ་། །དེའི་ཚེ་གྲོང་ཁྱེར་སེར་སྐྱའི་གཞི་ན་རྒྱལ་པོ་སེང་གེའི་འགྲམ་ཞེས་བྱ་བ་རྒྱལ
སྲིད་བྱེད་དུ་འཇུག་སྟེ། འབྱོར་པ་དང་། རྒྱས་པ་དང་། བདེ་བ་དང་། ལོ་ལེགས་པ། སྐྱེ་བོ་དང་། མི་མང་པོས་གང་བ། འཐབ
པ་དང་། འཐབ་མོ་དང་། རྩོད་པ་དང་། འགྱེད་པ་དང་། ཆོམ་རྐུན་མེད་ཅིང་ནད་རབ་ཏུ་ཞི་བར་གྱུར་པ། འབྲས་དང་བུ་རམ་ཤིང་

Karma Leksheyling Shedra Collection. Digitization by eGangotri. Funding by MIDF

༄༅། །གི་ཕྲེང་བ་དང་བ་ཡང་དང་། མ་ཧེ་ཕུན་སུམ་ཚོགས་པ་ན་བུ་གཅིག་པ་ལ་སྡུག་པ་བཞིན་དུ་རྒྱལ་སྲིད་སྐྱོང་བར་བྱེད་
དོ༔ །གྲོང་ཁྱེར་ལྷུས་བསྟན་དུ་རྒྱལ་པོ་ལེགས་པར་རབ་སད་ཅེས་བྱ་བ་རྒྱལ་སྲིད་བྱེད་དུ་འཇུག་སྟེ། འཁོར་པ་དང་རྒྱུ་པ་དང་།
བདེ་བ་དང་། ཡོ་ལེགས་པ། སྐྱེ་བོ་དང་། མི་མང་པོས་གང་བ། འཕབ་པ་དང་། འཕབ་མོ་དང་། རྟེད་པ་དང་། འཁྲིད་པ་དང་།
ཚོམ་ཀུན་མེད་ཅིང་ནད་རབ་ཏུ་ཞི་བར་གྱུར་པ། འབྲས་དང་། བུ་རམ་ཤིང་གི་ཕྲེང་བ་དང་། བ་ཡང་དང་། མ་ཧེ་ཕུན་སུམ་ཚོགས
པ་ན་བུ་གཅིག་པ་ལ་སྡུག་པ་བཞིན་དུ་རྒྱལ་སྲིད་སྐྱོང་བར་བྱེད་དོ། །རྒྱལ་པོ་ལེགས་པར་རབ་སད་ཀྱི་བཙུན་མོ་དམ་པ་གཟུགས

Karma Leksheyling Shedra Collection. Digitization by eGangotri. Funding by MIDF

བཟང་བ། བརྙི་ན་སྡུག་པ། མཛེས་པ་ཡུལ་གྱི་བཟང་མོ་ལུམ་བི་ནི་ཞེས་བྱ་བ་ཡོད་དོ། །ལྷས་བསྟན་ན་ཁྱིམ་བདག་ཕྱུག་ཅིང་ནོར་
མང་བ་ལོངས་སྤྱོད་ཆེ་བ་ཡོངས་སུ་གཟུང་བ་ཡངས་ཤིང་རྒྱ་ཆེ་བ། རྣམ་ཐོས་ཀྱི་བུའི་ནོར་དང་ལྡན་པ། རྣམ་ཐོས་ཀྱི་བུ་ལ་ནོར་གྱིས་
འགྲན་པ་ཞིག་གནས་པ་དེའི་ཀུན་དགའ་ར་བ་མེ་ཏོག་ཕུན་སུམ་ཚོགས་པ་དང་། འབྲས་བུ་ཕུན་སུམ་ཚོགས་པ་དང་། ཆུ་ཕུན་
སུམ་ཚོགས་པ་དང་། བྱ་སྣ་ཚོགས་སྐད་འབྱིན་པས་དེའི་ཀུན་དགའ་ར་བ་དགའ་དགའ་ལྟར་འདུག་པ་དེར་རྒྱལ་པོ་དུས་དུས་སུ་
བཙུན་མོའི་འཁོར་དང་ལྷན་ཅིག་ལྷགས་ནས་དེ་ན་དགའ་བའི་རྩེད་མོ་ཉམས་སུ་མྱོང་བར་བྱེད་དོ། །ལུམ་བི་ནིས་དེ་མཐོང་ནས་

བརྒྱད་བརྒྱ་སོ་བདུན

༄༅། །འདོད་པ་སྐྱེས་ཏེ་ངེས་སྨྲས་པ། ལྷ་ཀུན་དགའ་རབ་འདི་བདག་ལ་སྩལ་དུ་གསོལ། རྒྱལ་པོས་སྨྲས་པ། ཀུན་དགའ་རབ་འདི་ཁྱིམ་བདག་གི་ཡིན་ན་ཇི་ལྟར་སྦྱིན། གལ་ཏེ་ཁྱོད་ལ་ཀུན་དགའ་རབ་དགོས་ན་ཁྱོད་ཀྱི་ཕྱིར་དེ་བས་ལྷག་པར་བཟང་བ་གཞན་ཞིག་བྱའོ། །དེ་ནས་རྒྱལ་པོ་ལེགས་པར་རབ་སད་ཀྱིས་ཡུལ་བི་ནིའི་ཆེད་དུ་དེ་བས་ཁྱད་པར་དུ་འཕགས་པའི་ཀུན་དགའ་རབ་ཞིག་བྱེད་དུ་བཙུག་ནས་དེའི་མིང་ཡུལ་བི་ནིའི་ཚལ་ཞེས་བྱ་བར་བསྒྲུར་ཏོ། །རྒྱལ་པོ་སེང་གེའི་འགྲམ་ལ་ཡུན་རིང་པོ་ནས་ཀྱི་མདོ་བདག་གི་རྒྱུད་ལ་འཁོར་ལོས་སྒྱུར་བ་སྐྱེ་བར་གྱུར་ཀྱང་ཅི་མ་རུང་སྙམ་པའི་བསམ་པ་འདི་ཡོད་དོ། །རྒྱལ་པོ་ལེགས་པར་རབ་སད་

YESHE DE 1673 DHARMA

ལ་ཡང་ཡུན་རིང་པོ་ནས་ཀྱི་མཐོ་བདག་ནི་སེང་གེའི་འཁྲམ་དང་ལྷན་ཅིག་གཉིན་དུ་སྒྱུར་ཀྱང་ཅི་མ་རུང་སྐམ་པའི་བསམ་པ་འདི་
ཡོད་དོ། །ཇི་ཙམ་དུས་གཞན་ཞིག་ན་དེ་བཙུན་མོ་དང་ལྷན་ཅིག་རྩེ་བར་བྱེད། དགའ་བར་བྱེད། དགའ་མགུར་སྤྱོད་པར་བྱེད་པ་
ལས་དུས་གཞན་ཞིག་ན་བཙུན་མོ་སེམས་ཅན་དང་ལྡན་པར་གྱུར་ནས་དེ་ཟླ་བ་བརྒྱད་དམ་དགུ་འདས་པ་ན་བུ་མོ་གཟུགས་བཟང་
ཞིང་བལྟ་ན་སྡུག་པ། །མཛེས་པ། ཡན་ལག་དང་ཉིང་ལག་ཐམས་ཅད་དང་ལྡན་པ་ཞིག་བཙས་སོ། །བཙས་པ་དེའི་གཟུགས་
བཟང་པོས་རྒྱལ་པོ་ལེགས་པར་རབ་སད་བཙུན་མོ་འཁོར་དང་བཅས་པ་དང་། ལྷས་བསྟན་ན་གནས་པའི་སྐྱེ་བོའི་ཚོགས་རྣམས

བརྒྱད་བརྒྱ་བརྒྱད

༄༅། །མཆོག་ཏུ་ངོ་མཚར་སྐྱེས་ཏེ། ཐེ་ཚོམ་དུ་གྱུར་ནས་ཅི་འདི་བུ་མོ་ཡིན་ནམ། འོན་ཏེ་ལས་སྣ་ཚོགས་སྤྲུལ་པའི་སྒྱུ་འཕྲུལ་
ཡིན་སྙམ་མོ། །དེའི་བཙས་པའི་བཙས་སྟོན་ཉི་མ་བདུན་གསུམ་ཉི་ཤུ་གཅིག་ཏུ་རྒྱ་ཆེར་བྱས་ནས་བུ་མོ་འདིའི་མིང་ཅིར་གདགས་
ཞེས་མིང་འདོགས་པར་བྱེད་དོ། །བློན་པོ་རྣམས་ཀྱིས་སྨྲས་པ། ལྟ་ལྟས་བསྟན་ན་གནས་པའི་སྐྱེ་བོའི་ཚོགས་ལམ་པོ་ཆེ་དང་། ཚོང་
དུས་དང་། བཞི་མདོ་དང་། སུམ་མདོ་རྣམས་སུ་གླེང་བ་ཁ་ཅིག་གི་མཆིད་ནས་ནི་འདི་བུ་མོ་ཁོ་ན་ལགས་ཏེ་སྔོན་གྱི་ལས་ཀྱི་རྣམ་
པར་སྨིན་པས་གཟུགས་བཟང་ཞིང་ཁ་དོག་ཕུན་སུམ་ཚོགས་པར་གྱུར་ཏོ་ཞེས་མཆིའོ། །གཞན་དག་གི་མཆིད་ནས་ནི་འདི་བུ་མོ་

DHARMA 1675 YESHE DE

འདུལ།

འདུལ་བ་གཞི།

བ

མ་ལགས་ཀྱི། འོ་ན་ཅི་ཞེ་ན། ལས་སྣ་ཚོགས་པས་སྤྲུལ་པའི་སྤྲུ་འཕྲུལ་ལགས་སོ་ཞེས་མཆི་ལགས་པས་དེ་བས་ན་བུ་མོའི་མིང་སྤྲུ་
འཕྲུལ་ཞེས་གདགས་སོ་ཞེས་དེའི་མིང་སྤྲུ་འཕྲུལ་ཞེས་བཏགས་སོ། །བུ་མོ་སྤྲུ་འཕྲུལ་མ་མ་བརྒྱད་ལ་རྗེས་སུ་གཏད་དེ་ཞེས་བྱ་བ་
ནས་ཆེན་པོར་གྱུར་ཏོ་ཞེས་བྱ་བའི་བར་གོང་མ་བཞིན་དུའོ། །དེ་ལ་མཚན་མཁན་རྣམས་ཀྱིས་ལུང་བསྟན་པ་མཚན་ཕུན་སུམ་
ཚོགས་པ་དུམ་དང་ལྡན་པའི་བུ་ཞིག་བཙའ་བར་འགྱུར་ཞིང་སྟོབས་ཀྱི་འཁོར་ལོས་སྒྱུར་བའི་རྒྱལ་པོར་འགྱུར་རོ་ཞེས་བསྟན་ཏོ། །
ཡང་དེ་རྩེ་བར་བྱེད། དགའ་བར་བྱེད། དགའ་མགུར་སྤྱོད་པར་བྱེད་པ་ལས་བུ་མོ་གཟུགས་བཟང་བ། བལྟ་ན་སྡུག་པ།

༄༅། །མཛེས་པ། ཁ་དོག་བཟང་མོ་རྒྱས་པ་མཆོག་དང་ལྡན་པ་ཞིག་བཙམས་སོ། །དེ་བཙམས་པ་ན་གྲོང་ཁྱེར་དེ་དག་ཐམས་ཅད་སྣང་བ་རྒྱ་ཆེན་པོས་སྣང་བར་བྱས་ཏེ། སྤྲུལ་པ་ལ་ཇི་ལྟ་བ་བཞིན་དུ་དེའི་གཟུགས་བཟང་བ་རྣམ་པ་ཐམས་ཅད་དུ་དཔྱད་པར་མི་ནུས་སོ། །དེའི་བཙམས་པའི་བཙམས་སྟོན་ཡང་རྒྱ་ཆེར་བྱས་ནས་བུ་མོ་འདིའི་མིང་ཅི་ར་གདགས་ཞེས་མིང་འདོགས་པར་བྱེད་དེ༑ །བློན་པོ་རྣམས་ཀྱིས་སྨྲས་པ། སྤྲུལ་པ་བས་འདི་ལྷག་པར་གཟུགས་བཟང་བས་དེ་བས་ན་སྤྲུལ་པ་ཆེན་མོ་ཞེས་བཏགས་སོ། །དེ་ཡང་བསྐྱེད་བསྲིངས་ནས་ཆེན་མོར་གྱུར་པ་དང་དེ་ལ་མཚན་མཁན་རྣམས་ཀྱིས་ལུང

YESHE DE 1677 DHARMA

Karma Leksheyling Shedra Collection. Digitization by eGangotri. Funding by MIDF

བསྟན་པ། སྐྱེས་བུ་ཆེན་པོའི་མཚན་སུམ་བཅུ་རྩ་གཉིས་དང་ལྡན་པ་ཞིག་བཙའ་བར་འགྱུར་ཏེ། དེ་ནི་འཁོར་ལོས་སྒྱུར་བའི་རྒྱལ་
པོར་འགྱུར་རོ་ཞེས་བསྟན་ཏོ། །རྒྱལ་པོ་ལེགས་པར་རབ་སད་ཀྱིས་རྒྱལ་པོ་སེང་གེའི་འགྲམ་ལ་ཕོ་ཉ་བཏང་སྟེ། བདག་ལ་བུ་མོ་
གཉིས་ཤིག་བཙའ་བ་ནི་སྒྱུ་འཕྲུལ་དང་། སྒྱུ་འཕྲུལ་ཆེན་མོ་ལགས་ཏེ། དེ་ལ་གཅིག་ལ་ནི་མཚན་ཐམས་ཅད་ཕུན་སུམ་ཚོགས་
པའི་བུ་ཞིག་བཙའ་བར་འགྱུར་ཞིང་དེ་ནི་སྟོབས་ཀྱི་འཁོར་ལོས་སྒྱུར་བའི་རྒྱལ་པོར་འགྱུར་རོ་ཞེས་ལུང་བསྟན་ཏོ། །ཅིག་ཤོས་ལ་ནི་
སྐྱེས་བུ་ཆེན་པོའི་མཚན་སུམ་བཅུ་རྩ་གཉིས་ཀྱིས་བརྒྱན་པའི་བུ་ཞིག་བཙའ་བར་འགྱུར་ཞིང་དེ་ནི་འཁོར་ལོས་སྒྱུར་བའི་རྒྱལ་པོར

Karma Leksheyling Shedra Collection. Digitization by eGangotri. Funding by MIDF

༄༅། །འགྱུར་རོ་ཞེས་ལུང་བསྟན་གྱིས། འདི་གཉིས་ལས་གང་བཞེད་པ་གཞོན་ནུ་ཟས་གཙང་གི་ཆུང་མར་སྨོན་མས་ཤིག་སེང་
གེ་འགྲམ་གྱིས་སྨྲར་སྤྲིང་བ། གཉིས་ཀ་ཡང་གཞོན་ནུ་ལ་དགོས་མོད་ཀྱི། འོན་ཀྱང་ཆུང་མ་འདྲ་བ་གཉིས་གཅིག་ལ་གཞག་པར
མི་བྲུ་བས་གང་ལ་སྐྱེས་བུ་ཆེན་པོའི་མཚན་སུམ་བཅུ་རྩ་གཉིས་ཀྱིས་བརྒྱན་པའི་བུ་བཙའ་བར་འགྱུར་ཞིང་དེ་ཡང་འཁོར་ལོས
སྒྱུར་བའི་རྒྱལ་པོར་འགྱུར་རོ་ཞེས་ལུང་བསྟན་པ་རེ་ཞིག་འདོད་དོ། །ཅིག་ཤོས་ཀྱང་ཚོགས་ལ་བརྟག་པར་བྱའོ། །དེས་དེ་འཁོར་ལྔ
བརྒྱ་དང་བཀྲིའོ། །དེའི་ཚེ་ཤཱཀྱ་རྣམས་ཀྱི་ཁྱིམ་གྲོལ་བསྐྱ་བསེང་ཞེས་བྱ་བ་རི་ཁྲོད་པ་དགེ་ཅིག་ཡོད་ནས་ཤཱཀྱ་རྣམས་འདུས་ཏེ

རྒྱལ་པོ་སེང་གེ་འགྲམ་གྱི་དྲུང་དུ་སོང་ནས་ལྷ་སྐྱ་བ་སེང་རི་ཁྲིད་པ་བདག་ཅག་ལ་གནོད་པ་བགྱིད་ཀྱིས་གྲོགས་མཛོད་དུ་གསོལ།
དེས་སྨྲས་པ། ཤེས་ལྡན་དགེ་ཁོ་བོ་ཆས་པས་དེ་རྣམས་དང་ལྡན་ཅིག་གཡུལ་སྤྲོད་པར་མི་ནུས་སོ། །ལྷ་གཞོན་ནུ་ཟས་གཙང་
གཏང་དུ་གསོལ། དམ་ཞིག་བཅའ་སྟེ། གལ་ཏེ་གཞོན་ནུ་ཛེ་ལྷ་བུ་འདོད་པའི་དམ་པ་གཅིག་བསྒྲངས་པ་དེ་སྦྱིན་པ་ལྷ་ན་གཏོང་
ངོ༔ །དེ་རྣམས་ཀྱིས་སྨྲས་པ། ལྷ་བ་ཀའ་བཞིན་འཚལ་ལ་སྐྱུལ་བར་བགྱིའོ། །རྒྱལ་པོས་དབྱུང་གི་ཚོགས་ཡན་ལག་བཞི་པ་གཞོན
ནུ་ཟས་གཙང་ལ་གཏད་ནས། དེས་རི་ཁྲིད་པ་དེ་རྣམས་བཅོམ་རབ་ཏུ་བཅོམ་སྟེ་སྨིག་བཏང་ངོ། །དེ་ནས་ཤཱཀྱ་རྣམས་མགུ་ནས་རྒྱལ

Karma Leksheyling Shedra Collection. Digitization by eGangotri. Funding by MIDF

༄༅། །པོ་སེང་གེ་འགྲམ་གྱི་དྲུང་དུ་དོང་སྟེ། ལྷ་གཞོན་ནུས་རི་ཁྲོད་པ་རྣམས་བཙོམ་རབ་ཏུ་བཙོམ་སྟེ་རྨིག་བཏའ་ལགས
པས་བདག་ཅག་སློ་བ་དགའ་ན་གཞོན་ནུ་མཆོག་ཅི་བཞེད་གསུང་ཤིག་དབྱུལ་ལོ། །ཞེས་ལྷན་དག་ཤཱ་ཀྱ་རྣམས་ཀྱི་ཁྲིམས་སུ
བཅའ་བ་སུས་ཀྱང་མཉམ་པ་ལས་ཆུན་མ་གཞག་པར་མི་བྱའོ་ཞེས་བཅས་སོ། །ལྷ་ཅི་ཁྲིམས་དྲལ་ལམ། དེས་སྨྲས་པ། ལྷག་པར
ཤིན་ཏུ་བརྟུམ་གྱི་དྲལ་བར་མི་བྱ་ན། འོན་ཀྱང་གཞོན་ནུའི་དམ་པ་ཅིག་སློང་བ་ནི་མཉམ་པ་ལས་ཆུན་མ་བླང་བ་ཡིན་ནོ། །ལྷ་རུང
གིས་དེ་བཞིན་དུ་མཛོད་ཅིག །དེ་ནས་སེང་གེ་འགྲམ་གྱིས་ལེགས་པར་རབ་སད་ལ་ཕོ་ཉ་བཏང་ནས་ཁོ་བོས་ཚོགས་ལ་བརྟགས

ཟིན་གྱིས། བུ་མོ་ཅིག་ཤོས་ཀྱང་བགྱི་ཤིག །དེས་དེ་ཡང་འབོར་ལྔ་བརྒྱ་དང་བགྱི་སྟེ་གཞོན་ནུ་ཟས་གཙང་གིས་གཉིས་ཀ་བླངས་
སོ། །དེ་ཙམ་ན་དུས་གཞན་ཞིག་ན་རྒྱལ་པོ་སེང་གེ་འགྲམ་ཤི་ནས་སེར་སྐྱའི་གཞི་ན་རྒྱལ་པོ་ཟས་གཙང་རྒྱལ་སྲིད་བྱེད་དུ་འཇུག
སྟེ། འཁོར་བ་དང་། རྒྱས་པ་དང་། བདེ་བ་དང་། ལོ་ལེགས་པ། སྐྱེ་བོ་དང་། མི་མང་པོས་གང་བ། འཐབ་པ་དང་། རྩོད་པ
དང་། འཁྲིད་པ་དང་། ཚོམ་རྐུན་མེད་ཅིང་ནད་རབ་ཏུ་ཞི་བར་གྱུར་པ། འབྲས་དང་། བུ་རམ་ཤིང་གི་ཞིང་བ་དང་། བ་ལང་དང་།
མ་ཧེ་ཕུན་སུམ་ཚོགས་པ་ན་བུ་གཅིག་པ་ལ་སྡུག་པ་བཞིན་རྒྱལ་སྲིད་སྐྱོང་བར་བྱེད་དོ། །དེས་དུས་གཞན་ཞིག་ན་བཙུན་མོ་སྒྱུ

Karma Leksheyling Shedra Collection. Digitization by eGangotri. Funding by MIDF

བཀྱོད་བཀྱོ་ཞི་གཉིས

༄༅། །འཕྲུལ་པ་ཆེན་མོ་དང་། ལྷན་ཅིག་སྐྱེད་གི་ཁང་བཟངས་ཀྱི་གཞི་སྐྲིས་པ་མེད་པར་དོང་ནས་རོལ་མོས་རྩེ་བར་བྱེད།
དགའ་བར་བྱེད། དགའ་མགུར་སྤྱོད་པར་བྱེད་དོ། །འདི་ནི་ཆོས་ཉིད་ཡིན་ཏེ། བྱང་ཆུབ་སེམས་དཔའ་དགའ་ལྡན་གྱི་གནས་ན
བཞུགས་པ་ན་འཇིག་རྟེན་ལ་གཟིགས་པ་ལྔས་གཟིགས་པར་མཛད་དེ། རིགས་ལ་གཟིགས་པ་དང་། ཡུལ་ལ་གཟིགས་པ
དང་། དུས་ལ་གཟིགས་པ་དང་། རྒྱུད་ལ་གཟིགས་པ་དང་། བུད་མེད་ལ་གཟིགས་པའོ། །བྱང་ཆུབ་སེམས་དཔའ་རྣམས་རྒྱུ
གང་གིས་རིགས་ལ་གཟིགས་པར་མཛད་ཅེ་ན། བྱང་ཆུབ་སེམས་དཔའ་དགའ་ལྡན་གྱི་གནས་ན་བཞུགས་པ་ནི་འདི་སྙམ་དུ

YESHE DE 1683 DHARMA

དགོངས་ཏེ། བྱང་ཆུབ་སེམས་དཔའ་རྣམས་རིགས་ཇི་ལྟ་བུ་ཞིག་ཏུ་ཉིང་མཚམས་སྦྱོར་བ་ལེན་སྙམ་ན། བྲམ་ཟེའི་རིགས་སམ། རྒྱལ་རིགས་ཀྱི་རིགས་སུ་ཡིན་ལ། དེ་ལ་རེས་འགའ་ནི་བྲམ་ཟེའི་རིགས་བཙུན་པར་བཀུར། རེས་འགའ་ནི་རྒྱལ་རིགས་ཏེ། ད་ལྟ་ནི་རྒྱལ་རིགས་བཙུན་པར་བཀུར་བར་གཟིགས་ནས། མ་ལ་བདག་ལ་གཞན་དག་བྱང་ཆུབ་སེམས་དཔས་རིགས་ངན་པར་ཉིང་མཚམས་སྦྱོར་བ་བླངས་སོ་ཞེས་གཞི་འདིས་ཁ་ཟེར་བར་མི་འགྱུར་བར་བདག་གིས་རྒྱལ་རིགས་སུ་ཉིང་མཚམས་སྦྱོར་བ་བླང་བར་བྱའོ་སྙམ་མོ། །འདི་ལྟར་བྱང་ཆུབ་སེམས་དཔས་ཐོག་མ་མེད་པའི་དུས་ནས། སླད་པར་མི་འགྱུར་བའི་ལས་བྱས་ཤིང་བསགས་

༄༅། །པ་དང་། སངས་རྒྱས་བཅོམ་ལྡན་འདས་རྣམས་ནི་ཆོས་བཤད་པའི་བྲས་བུ་མེད་པ་མ་ཡིན་པས་རྒྱུ་འདིས་ན་བྱང་ཆུབ་སེམས་དཔའ་རྣམས་རིགས་ལ་གཟིགས་པར་མཛད་དོ། །བྱང་ཆུབ་སེམས་དཔའ་རྣམས་རྒྱ་གང་གིས་ཡུལ་ལ་གཟིགས་པར་མཛད་ཅེ་ན། བྱང་ཆུབ་སེམས་དཔའ་དགའ་ལྡན་གྱི་གནས་ན་བཞུགས་པ་ནི་འདི་སྙམ་དུ་དགོངས་ཏེ། བྱང་ཆུབ་སེམས་དཔའ་རྣམས་ཡུལ་ཇི་ལྟ་བུ་ཞིག་ཏུ་ཉིང་མཚམས་སྦྱོར་བ་ལེན་སྙམ་ན། འབྲས་དང་། བུ་རམ་ཤིང་དང་། བ་ལང་དང་། མ་ཧེ་ཕྱུགས་ལུམ་ཚོགས་པ། སྐྱོང་མོ་པ་བརྒྱའ་དང་བ། མཐའ་འཁོབ་ཀྱི་སྐྱེ་བོ་མེད་པ། དབུས་པའི་སྐྱེ་བོ་གནས་པའི་ཡུལ་ཡིན་པར་གཟིགས་ནས་

འདུལ

འདུལ་བ་བཞི

བ

འདི་སྙམ་དུ་དགོངས་ཏེ། ཡུལ་དབུས་འདི་ནི་བུ་རམ་ཤིང་གི་ཁྲེང་བ་དང་། འབྲས་དང་། བུ་རམ་ཤིང་དང་། བ་ལང་དང་། མ་ཧེ
ཕུན་སུམ་ཚོགས་པ། སློང་མོ་པ་བརྒྱ་འདུ་བ། མཐའ་འཁོབ་ཀྱི་སྐྱེ་བོ་མེད་པ། དབུས་པའི་སྐྱེ་བོ་གནས་པ་ཡིན་གྱིས་མ་ལ་བདག
ལ་གཞན་དག་བྱང་ཆུབ་སེམས་དཔའ་ཡུལ་འཐའ་འཁོབ་རྣམས་སུ་ཉིད་མཚམས་སྦྱོར་བ་བླངས་སོ་ཞེས་གཞི་འདིས་ཁ་ཟེར་བར
མི་འགྱུར་བར་བདག་གིས་ཡུལ་དབུས་སུ་ཉིད་མཚམས་སྦྱོར་བ་བླང་བར་བྱ་སྙམ་མོ། །འདི་ལྟར་བྱང་ཆུབ་སེམས་དཔས་ཐོག་མ
མེད་པའི་དུས་ནས་སྨད་པར་མི་འགྱུར་བའི་ལས་བྱས་ཤིང་བསགས་པ་དང་། སངས་རྒྱས་བཅོམ་ལྡན་འདས་རྣམས་ནི་ཚོས་བ་ཤད

Karma Leksheyling Shedra Collection. Digitization by eGangotri. Funding by MIDF

༄༅། །པ་འབྲས་བུ་མེད་པ་མ་ཡིན་པས་རྒྱུ་འདིས་ན་བྱང་ཆུབ་སེམས་དཔའ་རྣམས་ཡུལ་ལ་གཟིགས་པར་མཛད་དོ། །
བྱང་ཆུབ་སེམས་དཔའ་རྣམས་རྒྱུ་གང་གིས་དུས་ལ་གཟིགས་པར་མཛད་ཅེ་ན། བྱང་ཆུབ་སེམས་དཔའ་དགའ་ལྡན་གྱི་གནས་ན་
བཞུགས་པ་ནི་འདི་སྙམ་དུ་དགོངས་ཏེ། བྱང་ཆུབ་སེམས་དཔའ་རྣམས་དུས་ཇི་ལྟ་བུ་ཞིག་ཏུ་འཛམ་བུའི་གླིང་དུ་ཉིང་མཚམས་སྦྱོར་
བ་ལེན་སྙམ་ན། སྐྱེ་དགུའི་ཚེ་ལོ་ཡར་སྐྱེ་བ་ན་བརྒྱད་ཁྲི་ཐུབ་པ་ཡན་ཆད་ཉིང་མཚམས་སྦྱོར་བ་མི་ལེན་ལ་མི་རྣམས་ཀྱི་ཚེ་ལོ་མར་
འགྲིབ་པ་ན་བརྒྱ་ཐུབ་པ་མན་ཆད་ཉིང་མཚམས་སྦྱོར་བ་མི་ལེན་ནོ། །བྱང་ཆུབ་སེམས་དཔའ་རྒྱུ་གང་གིས་མི་རྣམས་ཀྱི་ཚེ་ལོ་

འདུལ། འདུལ་བ་བཞི། བ

བརྒྱད་ཁྲི་ཐུབ་པ་ཡན་ཆད་ཉིད་མཚམས་སྦྱོར་བ་ལེན་པར་མི་མཛད་དེ་ན། མི་རྣམས་ཚེ་ལོ་བརྒྱད་ཁྲི་ཐུབ་པ་ན་ཡིད་འབྱུང་བར
དཀའ་ཞིང་སྐྱོ་བར་བྱ་བར་དཀའ་ལ། བླུན་ཞིང་དབང་པོ་རྟུལ་བ་དང་། བག་མེད་ཅིང་བདེ་བ་མང་བས་བདེན་པ་རྣམས་ཀྱི་སྣོད་དུ
མི་འགྱུར་བའི་ཕྱིར་རོ། །མར་འགྲིབ་པ་ལོ་བརྒྱ་མན་ཆད་དུ་ཡང་སྙིགས་མ་ལྔ་པོ་འདི་ལྟ་སྟེ། ཚེའི་སྙིགས་མ་དང་། ཉོན་མོངས་པའི
སྙིགས་མ་དང་། སེམས་ཅན་གྱི་སྙིགས་མ་དང་ལྟ་བའི་སྙིགས་མ་དང་། དུས་ཀྱི་སྙིགས་མ་ཤས་ཆེ་བ་ཡིན་པས་བདག་ལ་གཞན
དག་བྱང་ཆུབ་སེམས་དཔས་སྙིགས་མ་ལྔ་ཤས་ཆེ་བའི་དུས་སུ་ཉིད་མཚམས་སྦྱོར་བ་བླངས་སོ་ཞེས་གཞི་འདིས་ཁ་ཟེར་བར་མི

Karma Leksheyling Shedra Collection. Digitization by eGangotri. Funding by MIDF

Karma Leksheyling Shedra Collection. Digitization by eGangotri. Funding by MIDF

༄༅། །འགྱུར་རོ་སྙམ་མོ། །འདི་ལྟར་བྱང་ཆུབ་སེམས་དཔས་ཕྱོགས་མ་མེད་པའི་དུས་ནས་སྨྲད་པར་མི་འགྱུར་བའི་ལས་བྱས་

ཤིང་བསགས་པ་དང་། སངས་རྒྱས་བཅོམ་ལྡན་འདས་རྣམས་ནི་ཆོས་བ་ཤད་པ་འབྲས་བུ་མེད་པ་མ་ཡིན་པས་རྒྱུ་འདིས་ན་བྱང་

ཆུབ་སེམས་དཔའ་རྣམས་དུས་ལ་གཟིགས་པ་ཡིན་ནོ། །བྱང་ཆུབ་སེམས་དཔའ་རྒྱ་གང་གིས་རྒྱུད་ལ་གཟིགས་པར་མཛད་ཅེ་ན།

བྱང་ཆུབ་སེམས་དཔའ་དགའ་ལྡན་གྱི་གནས་ན་བཞུགས་པ་ནི་འདི་སྙམ་དུ་དགོངས་ཏེ། བྱང་ཆུབ་སེམས་དཔའ་རྣམས་རྒྱུད་ཅི་

འདྲ་བ་ཞིག་ཏུ་ཉིད་མཚམས་སྦྱོར་བ་ལེན་སྙམ་ན། རིགས་གང་ཞིག་བཙུན་པར་བཀུར་ཞིང་མ་མེས་དང་ཕ་མེས་ཟླང་བདུན་གྱི་

བར་སྒྲོད་པ་ལ་སྐྱོན་མེད་པ་ཡིན་པར་གཟིགས་ནས་དེ་འདི་སྙམ་དུ་དགོངས་ཏེ། ཤཱ་རིའི་བུ་རིགས་བརྒྱད་འདི་ནི་བཙུན་པར་བཀུར་བ་
ཡིན་ཞིང་མང་པོས་བཀུར་བ་ནས་བཟུང་སྟེ་སྒྲོད་པ་སྐྱོན་མེད་པ་ཡིན་གྱིས་མ་ལ་བདག་ལ་གཞན་དག་བྱང་ཆུབ་སེམས་དཔས་
སྐྱོད་ངན་པ་ལས་ཉིང་མཚམས་སྦྱོར་བ་བླངས་སོ་ཞེས་གཞི་འདིས་ཁ་ཟེར་བར་མི་འགྱུར་བར་བདག་གིས་རྒྱལ་པོ་ཟས་གཙང་གི་
སྐྱོད་དུ་ཉིང་མཚམས་སྦྱོར་བ་བླང་ངོ་སྙམ་མོ། །འདི་ལྟར་བྱང་ཆུབ་སེམས་དཔས་ཐོག་མ་མེད་པའི་དུས་ནས་སླད་པར་མི་འགྱུར་
བའི་ལས་བྱས་ཤིང་བསགས་པ་དང་། སངས་རྒྱས་བཅོམ་ལྡན་འདས་རྣམས་ནི་ཆོས་བཤད་པ་འབྲས་བུ་མེད་པ་མ་ཡིན་པས་རྒྱུ

DHARMA 1690 YESHE DE

༄༅། །འདི་ན་བྱང་ཆུབ་སེམས་དཔའ་རྣམས་རྒྱུད་ལ་གཟིགས་པར་མཛད་དོ། །བྱང་ཆུབ་སེམས་དཔའ་རྣམས་རྒྱུ་གང་གིས་བུད་མེད་ལ་གཟིགས་པར་མཛད་ཅེ་ན། བྱང་ཆུབ་སེམས་དཔའ་དགའ་ལྡན་གྱི་གནས་ན་བཞུགས་པ་ན་འདི་སྙམ་དུ་དགོངས་ཏེ། བྱང་ཆུབ་སེམས་དཔའ་རྣམས་བུད་མེད་ཅི་འདྲ་བ་ཞིག་གི་རུམ་དུ་ཉིང་མཚམས་སྦྱོར་བ་ཡིན་སྙམ་ན། བུད་མེད་གང་ཞིག་གཟུགས་བཟང་མོ་དང་ལྡན་པ། ཚུལ་དང་ལྡན་པ། རིགས་དང་ལྡན་པ། སྐོད་བག་ཅན་མ་ཡིན་པ་རིགས་འཕེལ་བར་འགྱུར་ཞིང་སྔོན་གྱི་སངས་རྒྱས་རྣམས་ལ་ཀྱི་མ་བདག་སངས་རྒྱས་ཀྱི་ཡུམ་དུ་གྱུར་ཅིག་ཅེས་སྨོན་ལམ་བཏབ་པ་དང་། བྱང་ཆུབ་སེམས་དཔའ

YESHE DE 1691 DHARMA

རྩལ་དུ་བྲླ་བ་བཙུར་འཛིན་ནུས་པ་དང་། རང་གི་དོན་ཡང་ཉམས་པར་མི་བྱེད་པ་ཡིན་པར་གཟིགས་ནས་འདི་སྐམ་དུ་དགོངས་ཏེ།
སྐྱོ་སྲུལ་ཆེན་མོ་འདི་ནི་མ་མེས་དང་། ཕ་མེས་ཟུང་བདུན་གྱི་བར་སྦྱོད་པ་ལ་སྐྱོན་མེད་ཅིང་གཟུགས་དང་ལྡན་པ་དང་། ཚུལ་དང་
ལྡན་པ་དང་། སྐོད་བགུ་ཅན་མ་ཡིན་པ་དང་། རིགས་འཕེལ་བར་འགྱུར་བ་དང་། བྱང་ཆུབ་སེམས་དཔའ་རྩལ་དུ་བྲླ་བ་བཙུར་
འཛིན་ནུས་པ་དང་། རང་གི་དོན་ཡང་མི་ཉམས་པ་ཡིན་ལ། འདི་ལྟར་སྐྱོ་སྲུལ་ཆེན་མོས་སྔོན་སངས་རྒྱས་རྣམས་ལ་ཀྱེམ་བདག
སངས་རྒྱས་ཀྱི་ཡུམ་དུ་གྱུར་ཅིག་ཅེས་སྨོན་ལམ་བཏབ་པ་ཡང་ཡིན་པས་བདག་ལ་གཞན་དག་བྱང་ཆུབ་སེམས་དཔའ་མཚན་དན

བཀོད་བཀྲི་བཙན

༄༅། །པ་དང་ལྡན་པའི་བུད་མེད་ཀྱི་རྨ་དུ་ཉིད་མཚམས་སྦྱོར་བ་བླངས་སོ་ཞེས་གཞི་འདིས་ཁ་ཟེར་བར་མི་འགྱུར་རོ་སྙམ་མོ། །
འདི་ལྟར་བྱང་ཆུབ་སེམས་དཔས་སྨད་པར་མི་འགྱུར་བའི་ལས་བྱས་ཤིང་བསགས་པ་དང་སངས་རྒྱས་བཅོམ་ལྡན་འདས་རྣམས་ནི་
ཆོས་བཤད་པ་འབྲས་བུ་མེད་པ་མ་ཡིན་པས་རྒྱུ་འདིས་ན་བྱང་ཆུབ་སེམས་དཔའ་རྣམས་བུད་མེད་ལ་གཟིགས་པར་མཛད་དོ། །
དེ་ནས་བྱང་ཆུབ་སེམས་དཔས་གཟིགས་པ་ལྔ་གཟིགས་ནས་འདོད་པ་ན་སྤྱོད་པའི་ལྷའི་རིས་དྲུག་ལ་ལན་གསུམ་དུ་བསྒྲགས་པ།
གྲོགས་པོ་དག་དགའ་ལྡན་གྱི་ལྷའི་རིས་འདི་ནས་ང་ཤི་འཕོས་ཏེ་མི་རྣམས་ཀྱི་ནང་དུ་རྒྱལ་པོ་ཟས་གཙང་གི་ཆུང་མ་དམ་པའི་རྨ་དུ

འབུམ། འབུམ་པ་བཞི། ཁ

ཉིད་མཚམས་སྦྱོར་བ་བླངས་ལ་དེའི་བུར་གྱུར་ཏེ་བདུད་ཀྱི་རྟོགས་པར་བྱས། ཇི་ཙམ་ཡེ་ཤེས་ཀྱི་གང་དག་བདུད་ཀྱི་དོན་དུ་གཉེར་བ་དེ་
ཕལ་ཆེར་ཡུལ་དབུས་ཀྱི་མི་རྣམས་སུ་ཉིད་མཚམས་སྦྱོར་བ་ཡོངས་ཤིག །དེ་སྐད་ཅེས་བཀའ་སྩལ་པ་དང་། དགའ་ལྡན་གྱི་རིས་ཀྱི་
ལྷ་རྣམས་ཀྱིས་བྱང་ཆུབ་སེམས་དཔའ་ལ་འདི་སྐད་ཅེས་གསོལ་ཏོ། །བྱང་ཆུབ་སེམས་དཔའ་མཁྱེན་པར་མཛོད་ཅིག །ད་ལྟར་
འཇིག་རྟེན་ནི་སྡིག་པས་གོས་པ། སྐྱེ་དགུ་ནི་མ་རུངས་པའི་བསམ་པ་ཅན། འཛམ་བུའི་གླིང་རྟོག་གེ་པ་དྲུག་དང་། རྗེས་སུ་སྒྲོགས་
པ་དྲུག་དང་། སྙོམས་པར་འཇུག་པ་དྲུག་གིས་དཀྲུགས་པ་ལགས་སོ། །དེ་ལ་རྟོག་གེ་པ་དྲུག་གང་ཞེ་ན། འདི་ལྟ་སྟེ། འོད་སྲུང་

DHARMA 1694 YESHE DE

Karma Leksheyling Shedra Collection. Digitization by eGangotri. Funding by MIDF

༄༅། །རྫོགས་བྱེད་དང་། ཀུན་དུ་རྒྱུ་གནག་ལྷས་ཀྱི་བུ་དང་། སྨྲ་འདོད་ཀྱི་བུ་མོའི་བུ་ཡང་དག་རྒྱལ་བ་ཅན་དང་། མི་འཕམ་སྐྲའི་ལ་བ་ཅན་དང་། ཀ་ཏྱའི་བུ་ནོག་ཅན་དང་། གཅེར་བུ་པ་གཉེན་གྱི་བུའོ། །རྫོགས་སུ་སྒྲོགས་པ་དྲུག་གང་ཞེ་ན། འདི་ལྟ་སྟེ། བྲམ་ཟེ་རྒྱུས་རྒྱལ་དང་། བྲམ་ཟེ་གནས་རིག་དང་། བྲམ་ཟེ་བཟང་ལྡན་དང་། བྲམ་ཟེ་ཚངས་པའི་ཚེ་དང་། བྲམ་ཟེ་པདྨའི་སྙིང་པོ་དང་། བྲམ་ཟེ་དམར་པོའོ། །སྒོམས་པར་འཇུག་པ་དྲུག་གང་ཞེ་ན། འདི་ལྟ་སྟེ། རངས་བྱེད་ཀྱི་བུ་ལྷག་སྤྱོད་དང་། རྒྱུ་རྩལ་ཤེས་ཀྱི་བུ་རིང་དུ་འཕུར་དང་། ཀུན་དུ་རྒྱུ་ལེགས་བཟང་དང་། བྲམ་ཟེའི་ཁྱེའུ་ཀུན་རྒྱལ་དང་། ནང་སྤོང་མ་བཅིངས་པ་དང་། ལྷིང་རྒྱས

Karma Leksheyling Shedra Collection. Digitization by eGangotri. Funding by MIDF

ཚོང་སྒྲུང་རལ་པ་ཅན་ནོ། །འདིར་ནི་ཆོས་མཉན་པའི་སྐད་དུ་བྱང་ཆུབ་སེམས་དཔའི་གདན་དཔག་ཚད་བཅུ་གཉིས་པ་བ་ཤམ་པར
བཤྲི་ཞིང་བདག་ཅག་འདི་སྙམ་དུ་བདག་ཅག་ལ་དགེ་འདུན་གྱི་གནས་ན་བྱང་ཆུབ་སེམས་དཔའ་བཞུགས་པས་ཆོས་བ་ཤད་དེ།
ཆོས་དེ་བདག་ཅག་གིས་ཐོས་ནས་ཅི་ནས་ཀྱང་བདག་ཅག་གི་ཡུན་རིང་པོའི་དོན་དང་། སྨན་པ་དང་། བདེ་བར་འགྱུར་བ་དེ་ལྟ་དེ
ལྟར་བསྒྲུབ་པར་བགྱི་བར་སེམས་ལགས་སོ། །དེ་སྐད་ཅེས་སྨྲས་པ་དང་། བྱང་ཆུབ་སེམས་དཔས་དགེ་འདུན་གྱི་རིས་ཀྱི་ལྷ་རྣམས
ལ་འདི་སྐད་ཅེས་སྨྲས་སོ། །གྲོགས་པོ་དག་དེའི་ཕྱིར་རོལ་མོའི་ཆ་བྱད་ཐམས་ཅད་ཟུངས་ཤིག །དགེ་འདུན་གྱི་རིས་ཀྱི་ལྷ་རྣམས

༄༅། །ཀྱིས་རོལ་མོའི་ཆ་བྱད་ཐམས་ཅད་བརྟེན་པ་དང་བྱང་ཆུབ་སེམས་དཔས་ཀྱང་དུང་བུས་ཏེ་སྦུས་པ། གྲོགས་པོ་དག་
འདི་ལ་སྒྲ་ལྷུག་པར་གང་ཆེ། བཅོམ་ལྡན་འདས་དུང་གི་སྒྲ་ལགས་སོ། །གྲོགས་པོ་དག་ཇི་ལྟར་དུང་གི་སྒྲས་རོལ་མོའི་ཆ་བྱད་
ཐམས་ཅད་ཟིལ་གྱིས་མནན་ཏེ། གནས་པ་དེ་བཞིན་དུ་ངས་ཀྱང་འཛམ་བུའི་གླིང་དུ་སོང་ལ་རྟོག་གེ་པ་དྲུག་དང་། རྗེས་སུ་སྒྲོགས་
པ་དྲུག་དང་། སྨོམས་པར་འཇུག་པ་དྲུག་ཟིལ་གྱིས་མནན་ནས་བདུད་ཀྱི་རྟོགས་པར་བྱས་ཏེ་བདུད་ཀྱིས་འགྲོ་བཅོམ་པར་བྱའོ། །
མི་རྟག་པའི་དུང་འབུད་པར་བྱའོ། །སྟོང་པ་ཉིད་ཀྱི་རྔ་བརྡུང་བར་བྱའོ། །བདག་མེད་པའི་སེང་གེའི་སྒྲ་བསྒྲགས་པར་བྱའོ་ཞེས་

སྡུས་ནས་ཚིགས་སུ་བཅད་དེ་སྡུས་པ། སེང་གེ་གཅིག་གིས་གཅན་གཟན་ཚོགས་ནི་དུམ་འཇོམས། །རྡོ་རྗེ་གཅིག་གིས་བྲག་གི་
རྩེ་མོ་དུམ་འཇིག །བརྒྱ་བྱིན་གཅིག་གིས་ལྷ་མ་ཡིན་དབང་དུམ་འཇོམས། །ཉི་མ་གཅིག་གིས་མུན་པ་དུམ་རྣམ་པར་སེལ། །
གྲོགས་པོ་དག་ཁྱེད་ཅག་ལས་གང་བདུད་ཀྱི་དོན་དུ་གཉེར་བ་དེ་ཡུལ་དབུས་ཀྱི་གྲོང་ཁྱེར་ཆེན་པོ་དྲུག་ཏུ་ཉིང་མཚམས་སྦྱོར་བ
ཡོང་ཤིག །དེ་ནས་ལྷ་རྣམས་ཀྱི་དབང་པོ་བརྒྱ་བྱིན་འདི་སྙམ་དུ་སེམས་ཏེ། བྱང་ཆུབ་སེམས་དཔའ་བཅོམ་ལྡན་འདས་འདི་ནི
བཙུན་མོ་སྒྱུ་འཕྲུལ་ཆེན་མོའི་ལྷུམས་སུ་ཉིང་མཚམས་སྦྱོར་བ་ལེན་པར་བཞེད་ཀྱིས། མ་ལ་བདག་གིས་དེ་ལ་གཟི་བརྗིད་བསྐྱབ

༄༅། །པར་བྱ། ལྷུམས་ཀྱང་སྦྱོང་བར་བྱའོ་སྙམ་ནས། ལྷ་རྣམས་ཀྱི་དབང་པོ་བརྒྱ་བྱིན་གྱིས་བཙུན་མོ་སྒྱུ་འཕྲུལ་ཆེན་མོ་ལ
གཟི་བརྗིད་བསྒྲུབས་ཤིང་ལྷུམས་ཀྱང་གཙང་མར་བྱས་སོ། །དེ་ནས་བྱང་ཆུབ་སེམས་དཔའ་དགའ་ལྡན་གྱི་གནས་ན་བཞུགས་པ
གཟིགས་པ་ལྔས་གཟིགས་ཏེ། འདོད་པ་ན་སྤྱོད་པའི་ལྷ་དྲུག་ལ་ཡན་གསུམ་དུ་བསྒྲགས་ནས་ནམ་གྱི་གུང་ཐུན་ལ་གླང་པོ་ཆེར
བསྟན་ཏེ། བཙུན་མོ་སྒྱུ་འཕྲུལ་ཆེན་མོའི་ལྷུམས་སུ་ཞུགས་སོ། །སྨྲས་པ། འགྲོ་བ་ཡོངས་སུ་བསྐྱབ་ཕྱིར་དམ་བཞེས་ནས། །
ལྷ་རྣམས་ལ་བསྒོ་དེ་ནས་ཤི་འཕོས་ཏེ། །ཞང་པར་སྤྲིན་རུམ་ཉི་མ་གསར་འཆར་ལྟར། །དེ་ནི་བུ་རམ་ཤིང་པའི་ལྷུམས་སུ་ཞུགས། །

འདི་ལྟར་སྒྱུ་འཕྲུལ་ཆེན་མོའི་མི་ལམ་བཞི་མཐོང་བ། གླང་པོ་ཆེ་དམ་པ་དཀར་པོ་མཆེ་བ་དྲུག་པ་ཞིག་བདག་གི་ལྟོ་བ་རུམ་དྲལ་ནས་
ཞུགས་པ་དང་། སྙིང་གི་ནམ་མཁའ་ལ་འཕྲོ་བ་དང་། རི་བྲག་ཆེན་པོ་ལ་འཛེག་པ་དང་། བདག་ལ་སྐྱེ་བོའི་ཚོགས་ཆེན་པོ་ཕྱག་
བྱེད་པའོ། །དེས་རྒྱལ་པོ་ཟས་གཙང་ལ་སྨྲས་པ་དང་། རྒྱལ་པོས་བློན་པོ་རྣམས་ལ་བསྒོ་བ། ཤེས་ལྡན་དག་མི་ལམ་སྟོན་མཁན་
དང་། མཚན་མཁན་གྱི་བྲམ་ཟེ་རྣམས་ཁྲིད་ཤིག །དེ་དག་གིས་མི་ལམ་སྟོན་མཁན་དང་། མཚན་མཁན་གྱི་བྲམ་ཟེ་རྣམས
བཀུག་པ་དང་། དེ་ནས་རྒྱལ་པོས་དེ་རྣམས་ལ་མི་ལམ་བཤད་པ་ལས། དེ་རྣམས་ཀྱིས་སྨྲས་པ། ལྷ་བཤད་བཙོས་ལས་ཇི་ལྟར

Karma Leksheyling Shedra Collection. Digitization by eGangotri. Funding by MIDF

བཀོད་བཀོད་པ། ཅིག

༄༅། །གཡར་སྡུར་བབ་པ་དང་སྦྲུར་ན་སྲས་སྐྱེས་བུ་ཆེན་པོའི་མཚན་སུམ་བཅུ་རྩ་གཉིས་ཀྱིས་བརྒྱན་པ་ཞིག་བལྟམ་པར་
འགྱུར་ཏེ། གལ་ཏེ་ཁྱིམ་པ་ཁྱིམ་ན་གནས་པར་གྱུར་ན་འཁོར་ལོས་སྒྱུར་བའི་རྒྱལ་པོར་འགྱུར་རོ། །གལ་ཏེ་སྐྲ་དང་ཁ་སྤུ་བྲེགས་
ནས་གོས་ངུར་སྨྲིག་བགོས་ཏེ་དད་པ་ཡང་དག་པ་ཁོ་ནས་ཁྱིམ་ནས་ཁྱིམ་མེད་པར་རབ་ཏུ་བྱུང་བར་གྱུར་ན། དེ་བཞིན་གཤེགས་པ་
དགྲ་བཅོམ་པ་ཡང་དག་པར་རྫོགས་པའི་སངས་རྒྱས་ཞེས་བྱ་བར་འཇིག་རྟེན་དུ་སྒྲ་རྣམ་པར་གྲགས་པར་འགྱུར་རོ།། །།བར་སྡོམ་
ལ། འཆི་འཕོ་ལྷ་དང་རིན་པོ་ཆེ། །ཟུར་བརྒྱད་དུབ་དང་བརྟུལ་ཞུགས་བརྟན། །ཆོས་ཉིད་ཀྱིས་གང་གི་ཚེ་བྱང་ཆུབ་སེམས་དཔའ་

YESHE DE 1701 DHARMA

འདུལ

འདུལ་བ་བཞི།

པ

དགའ་ལྡན་གྱི་ལྷའི་རིས་ནས་ཤི་འཕོས་ཏེ་ཡུམ་གྱི་ལྷུམས་སུ་ཞུགས་པ་དེའི་ཚེས་ཆེན་པོ་འདི་ཤིན་ཏུ་གཡོས་པར་གྱུར། འཇིག་རྟེན་
འདི་ཐམས་ཅད་སྣང་བ་རྒྱ་ཆེན་པོས་གསལ་བར་གྱུར་ཅིང་འཇིག་རྟེན་ན་འཇིག་རྟེན་གྱི་བར་གྱི་མུན་པ་མུན་གནག་སྨག་ཏུ་གྱུར་པ
གང་དུ་ཉི་མ་དང་ཟླ་བ་འདི་ལྟར་རྫུ་འཕྲུལ་ཆེ་བ། འདི་ལྟར་མཐུ་ཆེ་བ་དག་གིས་ཀྱང་འོད་ཀྱིས་སྣང་བར་མི་ནུས་པ་དེ་དག་ཀྱང་དེའི་
ཚེ་སྣང་བ་རྒྱ་ཆེན་པོས་གསལ་བར་གྱུར་ཏོ། །དེར་སེམས་ཅན་གང་དག་སྐྱེས་པ་དེ་དག་རང་གི་ལག་པ་བརྐྱང་བ་ཡང་མི་མཐོང་བ
ལས་དེ་རྣམས་སྣང་བ་དེས་སེམས་ཅན་གཅིག་གིས་གཅིག་མཐོང་ནས་ཤེས་ལྡན་དག་སེམས་ཅན་གཞན་ཡང་འདིར་སྐྱེས་སོ། །

Karma Leksheyling Shedra Collection. Digitization by eGangotri. Funding by MIDF

བརྒྱད་བརྒྱད་བཞི

༄༅། །ཤེས་ལྡན་དག་སེམས་ཅན་གཞན་ཡང་འདིར་སྐྱེས་སོ་ཞེས་བྱ་བར་ཤེས་སོ། །ཆོས་ཉིད་ཀྱིས་གང་གི་ཚེ་བྱང་ཆུབ་
སེམས་དཔའ་བཙོམ་ལྡན་འདས་ཡུམ་གྱི་ལྷུམས་སུ་ཞུགས་པ་དེའི་ཚེ་ལྷ་རྣམས་ཀྱི་དབང་པོ་བརྒྱ་བྱིན་གྱིས་དེ་ལ་མིའམ་མི་མ་ཡིན་
པ་སུས་ཀྱང་འཚེ་བར་མི་འགྱུར་བར་ལྷའི་བུ་བཞི་ཡུམ་གྱི་སྲུང་མར་འཇོག་པ་ནི་ལག་ན་རལ་གྲི་དང་། ལག་ན་མདུང་དང་།
ལག་ན་མདུང་ཐུང་དང་། ལག་ན་མདའ་བོ་ཆེ་འོ། །ཆོས་ཉིད་ཀྱིས་གང་གི་ཚེ་བྱང་ཆུབ་སེམས་དཔའ་ཡུམ་གྱི་ལྷུམས་ན་ཞུགས་པ་
ནི་མཛོད་ཀྱི་ནང་དུ་རྫས་བཞག་པ་བཞིན་དུ་མངལ་གྱི་དྲི་མ་དང་། ཤ་མའི་དྲི་མ་དང་། ཁྲག་གི་དྲི་མ་དང་། མི་གཙང་བ་གང་ཡང་

YESHE DE 1703 DHARMA

Karma Leksheyling Shedra Collection. Digitization by eGangotri. Funding by MIDF

Karma Leksheyling Shedra Collection. Digitization by eGangotri. Funding by MIDF

རུང་བ་སྣ་ཚོགས་ཀྱིས་མ་སྦྱགས་སོ། །དཔེར་ན་ནོར་བུ་རིན་པོ་ཆེ་ཀ་ཤི་ཀའི་རས་ཀྱིས་མི་གོས་པ་དང་། ཀ་ཤི་ཀའི་རས་ཀྱང་ནོར་བུ་རིན་པོ་ཆེས་མི་གོས་པ་དེ་བཞིན་དུ། གང་གི་ཚེ་བྱང་ཆུབ་སེམས་དཔའ་ཡུམ་གྱི་ལྟོ་མས་ན་བཞུགས་པ་ན་མཛོད་ཀྱི་ནང་དུ་རྫས་བཞག་པ་བཞིན་དུ་མངལ་གྱི་དྲི་མ་དང་། ཤ་མའི་དྲི་མ་དང་། ཁྲག་གི་དྲི་མ་དང་། མི་གཙང་བ་གང་ཡང་རུང་བ་སྣ་ཚོགས་པས་མ་སྦྱགས་སོ། །ཆོས་ཉིད་ཀྱིས་གང་གི་ཚེ་བྱང་ཆུབ་སེམས་དཔའ་བཅོམ་ལྡན་འདས་ཡུམ་གྱི་ལྟོ་མས་སུ་ཞུགས་པ་དེའི་ཚེ་ཡུམ་གྱི་ལྟོ་མས་ན་དེ་དག་ཐམས་ཅད་ཡོངས་སུ་རྫོགས་པས་བཞུགས་པ་མཐོང་ངོ་། །དཔེར་ན་ནོར་བུ་རིན་པོ་ཆེ་ནི་བཻ་ཌཱུརྱ་བརྒྱད་པ

Karma Leksheyling Shedra Collection. Digitization by eGangotri. Funding by MIDF

༄༅། །བཟང་པོའི་རིགས་དང་ལྡན་པ། དང་བ། གསལ་བ། དྲི་མ་མེད་པ་ཚོན་སྐུད་སྣ་ལྔ་སྔོན་པོ་དང་། སེར་པོ་དང་།
དམར་པོ་དང་། དཀར་པོ་དང་། ལེ་བརྒན་ལ་བརྒྱུས་པ་དེ་སྐྱེས་བུ་མིག་དང་ལྡན་པས་མཐོང་ན་འདི་ནི་སྐུད་པའོ། །འདི་ནི་ནོར་
བུའོ། །སྐུད་པ་འདི་ལ་ནོར་བུ་བརྒྱུས་པ་ཡིན་ནོ་ཞེས་ཤེས་པ་དེ་བཞིན་དུ། བྱང་ཆུབ་སེམས་དཔའ་བཅོམ་ལྡན་འདས་གང་གི་ཚེ
ཡུམ་གྱི་ལྷུམས་ན་བཞུགས་པ་དེའི་ཚེ་ཡུམ་གྱི་ལྷུམས་ན་དེ་ཐམས་ཅད་ཡོངས་སུ་རྫོགས་པས་བཞུགས་པ་མཐོང་ངོ་། །ཆོས་ཉིད་
ཀྱིས་གང་གི་ཚེ་བྱང་ཆུབ་སེམས་དཔའ་བཅོམ་ལྡན་འདས་ཡུམ་གྱི་ལྷུམས་ན་བཞུགས་པ་དེའི་ཚེ་དེའི་ཡུམ་འདི་ལྟ་སྟེ། བྱང་ཆུབ་

སེམས་དཔའ་འཛིན་པས་ངལ་བའམ་ལུས་དུབ་པར་འགྱུར་བ་མེད་དོ། །ཆོས་ཉིད་ཀྱིས་གང་གི་ཚེ་བྱང་ཆུབ་སེམས་དཔའ་བཅོམ་
ལྡན་འདས་ཡུམ་གྱི་ལྷུམས་ན་བཞུགས་པ་དེའི་ཚེ་ཡུམ་དེང་ཕན་ཆད་ཇི་སྲིད་འཚོའི་བར་དུ་བརྟུལ་ཞུགས་ལྔའི་གཞི་བླངས་པར་གྱུར་
ཏེ༏ ཇི་སྲིད་འཚོའི་བར་དུ་སྲོག་གཅོད་པ་སྤངས་ཏེ། སྲོག་གཅོད་པ་ལས་སླར་ལྡོག་གོ །མ་བྱིན་པར་ལེན་པ་དང་། མི་ཚངས་པར་
སྤྱོད་པ་དང་། བརྫུན་དུ་སྨྲ་བ་དང་། སྦྱར་བའི་ཆང་དང་། འབྲུའི་ཆང་མྱོས་པར་འགྱུར་བ་བག་མེད་པའི་གནས་སྤངས་ཏེ།
སྦྱར་བའི་ཆང་དང་འབྲུའི་ཆང་མྱོས་པར་འགྱུར་བ་བག་མེད་པའི་གནས་ལས་སླར་ལྡོག་པར་བྱེད་དོ། །སྲོག་མི་གཅོད་དང་མ་བྱིན་

Karma Leksheyling Shedra Collection. Digitization by eGangotri. Funding by MIDF

Karma Leksheyling Shedra Collection. Digitization by eGangotri. Funding by MIDF

༄༅། །མི་ཤེས་དང་། །བརྗོད་དུ་མི་སྨྲ་ཚང་ལ་མི་བཀམ་དང་། །འཁྲིག་པའི་མི་ཚངས་སྤྱོད་པ་སྤོང་བ་འདི། །འདི་ནི་དོན་
གྲུབ་ཡུམ་གྱི་ཆོས་ཉིད་ཡིན། ཆོས་ཉིད་ཀྱིས་གང་གི་ཚེ་བྱང་ཆུབ་སེམས་དཔའ་བཅོམ་ལྡན་འདས་ཡུམ་གྱི་ལྷུམས་སུ་བཞུགས་པ་
དེའི་ཚེ་དེའི་ཡུམ་འདི་ལྟ་སྟེ། སྐྱེས་པ་རྣམས་ལ་འདོད་པ་དང་ལྡན་པའི་ཡིད་གཏོད་པ་མེད་དོ། །ཉོན་མོངས་རྣམས་ལ་ཆགས་པར་
མི་འགྱུར་ཞིང་། །དེ་ནི་འདོད་རྒྱུས་སེམས་གདུངས་མི་འགྱུར་ལ། །དེ་ཡུམ་འདོད་པའི་ཡོན་ཏན་ལྡན་པ་ཡི། །སྐྱེས་པ་རྣམས་ལ་
སེམས་ནི་གཏོད་པ་མེད། །སྒྲུབ་ལྡན་ལ་ཆེན་མོ་འདོད་པ་སྐྱེས་པ། ཀྱེ་མ་བདག་གིས་རྒྱ་མཚོ་ཆེན་པོ་བཞིའི་ཆུ་བ་ཏུང་ངོ་སྙམ་ནས

འདུལ

འདུལ་བ་བཞི

ཕ

དེས་རྒྱལ་པོ་ཟས་གཙང་ལ་སྨྲས་པ་དང་། རྒྱལ་པོ་ཟས་གཙང་གིས་མཚན་མཁན་རྣམས་ལ་སྨྲས་པ། ཅིའི་ཕྱིར་བཙུན་མོ་འདི་
འདི་ལྟ་བུའི་འདོད་པ་སྐྱེ། མཚན་མཁན་རྣམས་ཀྱིས་སྨྲས་པ། ལྷ་བཙུན་མོ་ལ་སྲས་སྐྱེས་བུ་ཆེན་པོའི་མཚན་སུམ་བཅུ་རྩ་གཉིས་
ཀྱིས་སྐུ་བརྒྱན་པ་ཞིག་བལྟམ་པར་འགྱུར་ཏེ། དེ་རབ་ཏུ་བྱུང་ནས་ཤེས་བྱའི་མཚོ་མཐའ་དག་འཕྲུང་བར་འགྱུར་རོ་ཞེས་ལུང་བསྟན་
ཏོ།། །རྒྱལ་པོས་སྨྲས་པ། གལ་ཏེ་འདི་ལ་མཚོ་ཆེན་པོའི་ཆུམ་བླུད་ན་ཅིར་འགྱུར། སྲས་ཡིན་ལག་མཚང་བཞིག་བཙས་པར
འགྱུར་རོ། །རྒྱལ་པོས་སྨྲས་པ། ངམིང་ཟས་གཙང་མ་ཞེས་བྱ་བའི་བུ་ཡིན་ལག་མཚང་བར་བྱའམ། དེའི་ཚེ་གྲོང་ཁྱེར་སེར་སྐྱའི་

Karma Leksheyling Shedra Collection. Digitization by eGangotri. Funding by MIDF

༄༅། །གཞིན་ཀུན་དུ་རྒྱུ་མིག་དམར་ཞེས་བྱ་བ་མིག་འཕྲུལ་ལ་བྱང་བ་ཞིག་འདུག་པ་དེ་རྒྱལ་པོས་བཀུག་ནས་བསྒྲོ་བ་དང་།
དེས་དེ་སྙིང་གི་ཁང་བཟངས་ཀྱི་གཞི་ན་འདུག་པ་ལ་རྒྱ་མཚོ་ཆེན་པོ་བཞི་བསྟན་ཏེ་ཆུ་བླུད་པ་དང་། དེའི་འདོད་པ་སྐྱེས་པ་གང་ཡིན་
པ་དེ་དང་བྲལ་བར་གྱུར་ཏོ། །གཞན་ཡང་དེའི་འདོད་པ་སྐྱེས་པ། ཀྱི་མ་བཙོན་ཐམས་ཅད་ཐར་བར་བྱའོ། །སྨྲས་པ་དང་།
རྒྱལ་པོས་བཙོན་ཐམས་ཅད་ཐར་བར་བྱས་ནས། དེའི་འདོད་པ་སྐྱེས་པ་གང་ཡིན་པ་དེ་དང་བྲལ་བར་གྱུར་ཏོ། །གཞན་ཡང་དེའི་
འདོད་པ་སྐྱེས་པ། ཀྱི་མ་སྦྱིན་པ་དག་སྦྱིན། བསོད་ནམས་དག་བྱའོ་སྨྲས་པ་དང་། རྒྱལ་པོས་སྦྱིན་པ་དག་བྱིན། བསོད་ནམས་

འདུལ།

འདུལ་བ་གཞི།

པ

དགེ་བྱས་ནས་དེའི་འདོད་པ་བསྐྱེས་པ་གང་ཡིན་པ་དེ་དང་བྲལ་བར་གྱུར་ཏོ། །གཞན་ཡང་དེའི་འདོད་པ་བསྐྱེས་པ། ཀྱེམ་བདག་གིས་
སྐྱིད་མོས་ཚལ་བལྟའོ་སྙམ་པ་དང་། རྒྱལ་པོས་སྐྱིད་མོས་ཚལ་བསྟན་ནས་དེའི་འདོད་པ་བསྐྱེས་པ་གང་ཡིན་པ་དེ་དང་བྲལ་བར་
གྱུར་ཏོ། །གཞན་ཡང་དེའི་འདོད་པ་བསྐྱེས་པ། ཀྱེམ་བདག་སྐྱིད་མོས་ཚལ་དུ་འདུག་པར་བྱའོ་སྙམ་པ་དང་། རྒྱལ་པོ་ལེགས་པར་
རབ་སད་ལ་ལུམ་བི་ནིའི་ཚལ་ཞེས་བྱ་བའི་སྐྱིད་མོས་ཚལ་ཡོད་ནས་དེ་ལ་རྒྱལ་པོ་ཟས་གཙང་གིས་སྤྲིང་བ། ཁྱོད་ཀྱི་བུ་མོ་སྐྱིད་
མོས་ཚལ་དུ་འགྲོ་བར་འདོད་ཀྱིས་སྐྱིད་མོས་ཚལ་བྱི་དོར་བྱོས་ཤིག །དེས་ཞོ་ཤས་འཚོ་བ་དག་ལ་བསྒོ་བ། ཤེས་ལྡན་དག་སྐྱིད་

YESHE DE 1710 DHARMA

Karma Leksheyling Shedra Collection. Digitization by eGangotri. Funding by MIDF

༄༅། །སོས་ཚལ་པ་བྱི་དོར་བྱོས་ཤིག །དེ་རྣམས་ཀྱིས་སྐྱིད་སོས་ཚལ་པ་བྱི་དོར་བྱས་སོ། །དེ་ནས་དེ་འཁོར་རྣམས་དང་ལྷན་ཅིག
དོང་ངོ་། །དེ་ནས་དེས་ལུམ་བི་ནིའི་ཚལ་དུ་འཆག་པ་ན་ཤིང་མྱ་ངན་འཚང་མེ་ཏོག་ཤིན་ཏུ་རྒྱས་པ་ཞིག་མཐོང་སྟེ། དེ་བལྟམ་པར
འདོད་ནས་དེ་ལ་བཟུང་སྟེ་འདུག་པ་དང་། ལྷ་རྣམས་ཀྱི་དབང་པོ་བརྒྱ་བྱིན་གྱིས་བསམས་པ། བྱང་ཆུབ་སེམས་དཔའི་ཡུམ་ནི་ངོ་
ཚ་ཤེས་པ་དང་ལྡན་པས་སྐྱེ་བོའི་ཚོགས་ཆེན་པོས་བསྐོར་ན་བལྟམ་མི་ཕོད་ཀྱིས་ཐབས་ཤིག་བཤམ་པར་བྱའོ་སྙམ་ནས་དེས་རླུང་
དང་ཆར་དྲག་པོ་ཅིག་སྤྲུལ་ནས་དེས་སྐྱེ་བོའི་ཚོགས་དེ་ཀུན་ཏུ་བྲོས་སོ། །དེ་ནས་ལྷ་རྣམས་ཀྱི་དབང་པོ་བརྒྱ་བྱིན་གྱིས་བདག་ཉིད་

མ་མ་རྒྱན་མོའི་ཆ་བྱད་དུ་མངོན་པར་སྤྲུལ་ནས་བཙུན་མོ་སྒྱུ་འཕྲུལ་ཆེན་མོའི་མདུན་དུ་བསྟོད་པ་དང་། དེས་བལྟམ་པར་བརྩམས་སོ། །བྱང་ཆུབ་སེམས་དཔའ་བལྟམ་པ་དང་། བརྒྱ་བྱིན་གྱིས་པགས་པའི་སློབ་མོས་བཟུང་ངོ་། །དེ་ནས་བྱང་ཆུབ་སེམས་དཔའ་འདི་སྙམ་དུ་དགོངས་ཏེ། བརྒྱ་བྱིན་འདི་བདག་གིས་བྱང་ཆུབ་སེམས་དཔའ་བླངས་སོ་ཞེས་དྲེགས་པར་འགྱུར་བར་མཁྱེན་ནས་བདག་ཉིད་རྡོ་རྗེའི་སྐུར་བྱིན་གྱིས་བརླབས་པ་དང་། ལྷ་རྣམས་ཀྱི་དབང་པོ་བརྒྱ་བྱིན་འདར་བར་གྱུར་ཏོ། །བྱང་ཆུབ་སེམས་དཔས་བཀའ་སྩལ་པ། ཀཽ་ཤི་ཀ་ང་ཕོང་ཤིག །ཕོང་ཤིག །ཕར་ཕོང་ཤིག །ཆོས་ཉིད་ཀྱིས་གང་གི་ཚེ་བྱང་ཆུབ་སེམས་དཔའ

Karma Leksheyling Shedra Collection. Digitization by eGangotri. Funding by MIDF

བརྒྱད་བརྒྱང་བདུན

༄༅། །བཅོམ་ལྡན་འདས་བལྟམ་པ་དེའི་ཚེ་ཡང་ས་ཆེན་པོ་འདི་ཡང་གཡོས་པར་གྱུར་ཞེས་བྱ་བ་ནས་ཤེས་ལྡན་དགེ་སེམས
ཅན་གཞན་ཡང་འདིར་སྐྱེས་སོ། །ཤེས་ལྡན་དགེ་སེམས་ཅན་གཞན་ཡང་འདིར་སྐྱེས་སོ་ཞེས་བྱ་བའི་བར་གོང་མ་བཞིན་དུ་འོ།། ||
འདུལ་བ་གཞི། བམ་པོ་བརྒྱད་བཅུ་གཉིས་པ། ཆོས་ཉིད་ཀྱིས་གང་གི་ཚེ་བྱང་ཆུབ་སེམས་དཔའ་བཅོམ་ལྡན་འདས་ཡུམ་གྱི
ལྷུམས་ནས་བལྟམ་པ་ན་རལ་གྲི་ཤུབས་ནས་ཕྱུང་བ་བཞིན་དུ་མངལ་གྱི་དྲི་མ་དང་། ཤ་མའི་དྲི་མ་དང་། ཁྲག་གི་དྲི་མ་དང་།
མི་གཙང་བ་གཞན་དང་གཞན་སྣ་ཚོགས་ཀྱིས་མ་གོས་སོ། །ཆོས་ཉིད་ཀྱིས་གང་གི་ཚེ་བྱང་ཆུབ་སེམས་དཔའ་བཅོམ་ལྡན་འདས

Karma Leksheyling Shedra Collection. Digitization by eGangotri. Funding by MIDF

ཡུམ་གྱི་ལྟུམས་ནས་བལྟམ་པ་དེའི་ཚེ་དེའི་ཡུམ་མི་འདུག་མི་ཉལ་འགྲེང་བཞིན་དུ་རྒྱལ་རིགས་མ་དེས་རྒྱལ་རིགས་བལྟམ་པར་
བྱེད་དོ། །ཆོས་ཉིད་ཀྱིས་བྱང་ཆུབ་སེམས་དཔའ་བལྟམ་པའི་མོད་ལ་སུས་ཀྱང་མ་བཟུང་བར་ཕྱོགས་བཞིར་གཟིགས་ནས་གོམ་
པ་བདུན་བདུན་འདོར་ཞིང་ཚིག་ཏུ་ཡང་གསུངས་པ། འདི་ནི་ཤར་ཕྱོགས་ཡིན་ཏེ། མྱ་ངན་ལས་འདས་པའི་ཐོག་མར་འགྲོ་བར་
བྱའོ། །འདི་ནི་ལྷོ་ཕྱོགས་ཡིན་ཏེ། འགྲོ་བ་མཐའ་དག་གི་ཡོན་གནས་སུ་གྱུར་པར་བྱའོ། །འདི་ནི་ནུབ་ཕྱོགས་ཡིན་ཏེ་ངའི་སྐྱེ་བ་ཐ་
མ་ནི་འདི་ཡིན་པར་འགྱུར་རོ། །འདི་ནི་བྱང་ཕྱོགས་ཡིན་ཏེ། སྲིད་པའི་མཚོ་ལས་བརྒལ་བར་བྱའོ། །དེའི་དབུའི་སྟེང་ནས་ལྷ་

བརྒྱད་བརྒྱད་བརྒྱད

༄༅། །རྣམས་གདུགས་དཀར་པོ་དང་། ཛ་ཡབ་ནོར་བུའི་ཡུ་བ་ཅན་དག་འཛིན་ཏོ། །ཆོས་ཉིད་ཀྱིས་བྱང་ཆུབ་སེམས་དཔའ་
བལྟམ་པའི་མོད་ལ་བར་སྣང་ལས་ཆུ་བསིལ་བ་གཅིག་དང་། ཆུ་དྲོན་པོ་གཅིག་སྟེ་ཆུ་གཉིས་ཀྱི་རྒྱུན་གྱི་གཙུག་གི་སྟེང་དུ་འབབ་
ཅིང་དེས་བྱང་ཆུབ་སེམས་དཔའ་ཁྲུས་མཛད་དོ། །ཆོས་ཉིད་ཀྱིས་བྱང་ཆུབ་སེམས་དཔའ་བལྟམ་པའི་མོད་ལ་བསྐྱུན་པའི་ཡུམ་གྱི་
མདུན་དུ་ཆུ་མིག་ཆེན་པོ་བྱུང་ནས་འབབ་པར་གྱུར་ཏེ། དེ་ལ་དེའི་ཡུམ་ཆུས་ཆུའི་བྱ་བ་བྱེད་དོ། །ཆོས་ཉིད་ཀྱིས་བྱང་ཆུབ་སེམས་
དཔའ་བལྟམ་པའི་མོད་ལ་ལྷས་བར་སྣང་ལས་ལྷའི་ཨུ་ཏྤ་ལ་དང་། པདྨ་དང་། ཀུ་མུད་དང་། པདྨ་དཀར་པོ་དང་། ཨ་ག

Karma Leksheyling Shedra Collection. Digitization by eGangotri. Funding by MIDF

རྡུའི་ཕྲེམ་དང་། རྒྱ་སྤྲོས་ཀྱི་ཕྲེམ་དང་། ཙན་དན་གྱི་ཕྲེམ་དང་ཏ་མ་ལ་པའི་འདབ་མས་འཕྱོར་རོ། །ལྷའི་མི་ཏོག་མན་དཱ་ར་བས་ཀྱང་
འཕྱོར་རོ། །ལྷའི་སིལ་སྙན་རྣམས་ཀྱིས་ཀྱང་སྒྲ་འབྱིན་ནོ། །གོས་དག་ཀྱང་འཕྱོར་བར་བྱེད་དོ།། །།བར་སྡོམ་ལ། བལྟམ་དང་
བཞེངས་དང་གོམ་པ་བདུན། །ཆུ་རྒྱུན་གཉིས་དང་ཆུ་མིག་ལྔ། །གང་གི་ཚེ་བྱང་ཆུབ་སེམས་དཔའ་བཅོམ་ལྡན་འདས་ཤཱཀྱ་ཐུབ་
པ་བལྟམ་པ་དེ་ཉིད་ཀྱི་ཚེ་རྒྱལ་པོ་བཞི་ཡང་བུ་བཙས་ཏེ། མཉན་ཡོད་དུ་རྩེ་བས་ཀྱིས་འཕུར་ཚངས་བྱིན་གྱི་བུ་བཙས་པ་ན་དེ་འདི་
སྙམ་དུ་སེམས་ཏེ། བདག་གི་བུ་བཙས་པ་ན་ཡུལ་གསལ་བ་གསལ་བ་བཞིན་དུ་སྣང་བས་དེ་བས་ན་འདིའི་མིང་གསལ་རྒྱལ་

Karma Leksheyling Shedra Collection. Digitization by eGangotri. Funding by MIDF

༄༅། །ཞེས་བྱ་བར་གདགས་སོ་ཞེས་བཏགས་སོ། །རྒྱལ་པོའི་ཁབ་ཀྱི་གྲོང་ཁྱེར་ན་རྒྱལ་པོ་པད་མ་ཆེན་པོའི་བུ་བཙས་པ་ན
དེ་འདི་སྙམ་དུ་སེམས་ཏེ། བདག་གི་བུ་བཙས་པ་ན་འཇིག་རྟེན་ཉི་མའི་གཟུགས་ཤར་བ་ལྟར་སྣང་ཞིང་གཟུགས་ཅན་མའི་བུ་ཡིན
པས་འདིའི་མིང་གཟུགས་ཅན་སྙིང་པོ་ཞེས་བྱ་བར་གདགས་སོ་ཞེས་བཏགས་སོ། །ཀོ་ཤཱམྦི་ན་རྒྱལ་པོ་དམག་བརྒྱ་པའི་བུ་བཙས
པ་ན་དེ་འདི་སྙམ་དུ་སེམས་ཏེ། བདག་གི་བུ་བཙས་པ་ན་འཇིག་རྟེན་ཉི་མ་ཤར་བ་ལྟར་སྣང་བར་གྱུར་པས་འདིའི་མིང་ཤར་བ་ཞེས་བྱ
བར་གདགས་སོ་ཞེས་བཏགས་སོ། །གྲོང་ཁྱེར་འཕགས་རྒྱལ་དུ་རྒྱལ་པོ་མུ་ཁྲུད་མཐའ་ཡས་ཀྱི་བུ་བཙས་པ་ན་དེ་འདི་སྙམ་དུ

སེམས་ཏེ། བདག་གི་བུ་བཙུན་པ་ན་འཇིག་རྟེན་སྒྲོན་མ་ལྷར་སྣང་བར་གྱུར་པས་འདིའི་མིང་རབ་སྣང་ཞེས་བྱ་བར་གདགས་སོ་ཞེས་
བཏགས་ཏེ་དེ་ནི་དེ་ལྟ་མ་ཡིན་ནོ། །འོན་ཀྱང་དེ་ཐམས་ཅད་ནི་བྱང་ཆུབ་སེམས་དཔའི་མཐུ་ཡིན་ནོ། །རི་བོ་ཀུན་འཛིན་ལ་དྲང་སྲོང་
ཉེན་མོངས་མེད་ཅེས་བྱ་བ་འཇིག་པ་ལ་མཁས་འཆགས་པ་ལ་མཁས་པ་ཞིག་གནས་ཏེ། དེའི་ཚ་བོ་ནི་མེས་བྱིན་ཞེས་བྱའོ། །དེས་
དེ་ལ་དུས་དུས་སུ་འཇིག་པའི་གཏམ་དང་འཆགས་པའི་གཏམ་སྨྲས་པས་དེ་དེ་ལས་རབ་ཏུ་བྱུང་ངོ་། །བྱང་ཆུབ་སེམས་དཔའ་
བཅོམ་ལྡན་འདས་བལྟམ་པ་ན་འཇིག་རྟེན་ཐམས་ཅད་སྣང་བ་རྒྱ་ཆེན་པོས་གསལ་བར་གྱུར་ཏོ། །དེའི་ཚེ་མེས་བྱིན་ཕུག་ཏུ་ཞུགས་

༄༅། །ཇི་བསམ་གཏན་བྱེད་པ་ན་ངེས་སྣང་བ་དེ་མཐོང་ནས་ཉོན་མོངས་མེད་ལ་སྐྱེས་པ། མཁན་པོ། འདིར་ནི་ཉི་མ་ཐམས་ཅད་དག །ཅིག་ཆར་བྱུང་བར་གྱུར་ཏམ་ཅི། །འདི་ལྟར་རི་ནི་ཕུག་བཅས་པ། །འདི་ནི་འོད་ཀྱིས་གསལ་བར་འགྱུར། །ཉོན་མོངས་མེད་ཀྱིས་དེ་ལ་སྐྱེས་པ། ཉི་མའི་འོད་ནི་རྒྱུན་དུ་གོ། །ཐུ་གཅིག་སྣང་བ་འདི་དག་ནི། །ཡན་ལག་རེག་ན་འོད་བསིལ་བས། །ངེས་པར་ཐུབ་པ་དེ་ཡི་འོད། །བྱང་ཆུབ་སེམས་དཔའ་འོད་ཆེན་ཡིན། །ངེས་པར་ལྷུམས་ནས་བལྷམ་གྱུར་ལ། །བལྷམ་ནས་སེམས་དཔའ་ཆེན་པོ་དེའི། །འོད་ཟེར་གསེར་དང་འདྲ་བ་ནི། །དྲི་མ་མེད་པ་འདི་དག་གིས། །འཇིག་རྟེན་གསུམ་ནི་སྣང་བར་བྱས། །མེས་

Karma Leksheyling Shedra Collection. Digitization by eGangotri. Funding by MIDF

བྱིན་གྱིས་བརླབས་པ། མཁན་པོ་བདག་བྱང་ཆུབ་སེམས་དཔའ་ལྷུར་མཆིའོ། །དེས་བརླབས་པ། བུ་དལྷུར་བྱང་ཆུབ་སེམས་དཔའ་
དབང་ཆེ་བ་དང་། དབང་ཆེ་བའི་ལྷ་རྣམས་ཀྱིས་བསྐོར་ཞིང་བཞུགས་པས་གང་ཡང་བདག་ཅག་གིས་སྐབས་མི་རྙེད་པའི་གནས་
འདི་ཡོད་དོ། །གང་གི་ཚེ་བྱང་ཆུབ་སེམས་དཔའ་བཅོམ་ལྡན་འདས་སེར་སྐྱའི་གཞིར་བྱོན་ནས་དེའི་མིང་འདོགས་པ་དེའི་ཚེ་བདག་
ཅག་བལྟ་བའི་ཕྱིར་འོང་ངོ་། །གང་གི་ཉི་མ་ཁོ་ན་ལ་བྱང་ཆུབ་སེམས་དཔའ་བཅོམ་ལྡན་འདས་བལྟམ་པ་དེ་ཉིད་ཀྱི་ཉི་མ་ཁོ་ན་ལ་
རྒྱལ་པོ་ཟས་གཙང་གི་རི་མ་གྲོ་བ་རྣམས་ལས་འདྲུན་པ་ལ་སོགས་ཏེ་ལྔ་བརྒྱ་དང་། རི་མ་གྲོ་མ་རྣམས་ལས་འདྲུན་མ་ལ་སོགས་ཏེ་ལྔ་

༄༅། །བརྒྱ་བཅུས་སོ། །བལ་གླང་མོ་ལྔ་བརྒྱ་དང་། རྟ་རྒོད་མ་ལྔ་བརྒྱ་ལ་ཡང་འབྲངས་སོ། །གཏེར་ལྔ་བརྒྱའི་ཁ་ཡང་ཕྱེ་བར་
སྣང་ངོ་། །ཁམས་ཀྱི་རྒྱལ་ཕྲན་རྣམས་ཀྱིས་ཀྱང་དཔྱ་ཕུལ་ཏེ། བློན་པོ་རྣམས་ཀྱིས་རྒྱལ་པོ་ཟས་གཙང་ལ་ཧི་ལྷུར་བསྒྱུར་བ་སྨྲས་པ་
དང་། རྒྱལ་པོས་བསམས་པ། བདག་གི་བུ་བཙས་པ་ན་དོན་ཐམས་ཅད་དང་། ལས་ཀྱི་མཐའ་ཐམས་ཅད་ཡོངས་སུ་རྫོགས་པར་
གྱུར་པས་གཞོན་ནུའི་མིང་དོན་ཐམས་ཅད་གྲུབ་པ་ཞེས་གདགས་སོ་ཞེས་དེ་ན་བྱང་ཆུབ་སེམས་དཔའ་ལ་མིང་འདི་ཐོག་མར་
བཏགས་ཏེ། འདི་ལྟ་སྟེ་དོན་ཐམས་ཅད་གྲུབ་པ་ཞེས་བྱའོ། །གྲོང་ཁྱེར་སེར་སྐྱའི་གཞི་ན་གནོད་སྦྱིན་ཤཱཀྱ་འཕེལ་ཞེས་བྱ་བ་ཞིག

Karma Lekshey Ling Shedra Collection, Digitization by eGangotri, Funding by MIDF

གཙུག་ལག་ཁང་གནས་སོ། །ཤཱཀྱ་རྣམས་ཀྱི་ཀུན་དུ་སྤྱོད་པ་ནི་ཤཱཀྱ་སུ་ཡང་རུང་བ་ལ་ཁྱེའུ་འམ་བུ་མོ་བཙས་པ་གང་ཡིན་པ་དེ་གདོང་
སྤྲིན་ཤཱཀྱ་འཕེལ་གྱི་ཁང་པ་ལ་ཕྱག་འཚལ་དུ་གཞུག་པའི་ཕྱིར་ཁྲིད་པ་ཡིན་པས་རྒྱལ་པོས་བློན་པོ་རྣམས་ལ་བསྒོ་བ། ཤིས་ལྡན་
དག་དེང་ལ་གཞོན་ནུ་གདོང་སྤྲིན་ཤཱཀྱ་འཕེལ་གྱི་ཁང་པ་ལ་ཕྱག་འཚལ་དུ་ཆུག་ཤིག །ལྷ་བ་ཀའ་བཞིན་འཚལ་ཞེས་བློན་པོ་
རྣམས་ཀྱིས་རྒྱལ་པོ་ཟས་གཙང་ལ་མཆིན་ནས་རིན་པོ་ཆེ་སྣ་བཞི་ལས་བྱས་པའི་ཁྱོགས་ཀྱི་སྟེང་དུ་བྱང་ཆུབ་སེམས་དཔའ་བཞག་
ནས་གྲོང་ཁྱེར་སེར་སྐྱའི་གཞིར་འཇུག་པར་བརྩམས་པ་ན། སེར་སྐྱའི་གཞིའི་ཤཱཀྱ་གཏུམ་པོ་གཟུ་ལུམས་ཅན། རྩུབ་པ། བཙམ

༄༅། །པ་མེད་པ་དེ་རྣམས་བྱང་ཆུབ་སེམས་དཔའ་ནང་དུ་ཞུགས་པ་ན་ཐུབ་པ་བཞིན་དུ་གནས་པ་བློན་པོ་རྣམས་ཀྱིས་རྒྱལ་
པོ་ལ་སྨྲས་པ་དང་། རྒྱལ་པོ་ཟས་གཙང་གིས་བསམས་པ། སེར་སྐྱའི་གཞིའི་ཤཱཀྱ་འདི་རྣམས་ནི་གཏུམ་པོ་གཟུ་ལུམས་ཅན་
བཙམ་པ་མེད་པ་ཡིན་ན་གཞོན་ནུ་ནང་དུ་ཞུགས་པ་ན་ཐུབ་པ་བཞིན་དུ་གནས་པས་གཞོན་ནུའི་མིང་ཤཱཀྱ་ཐུབ་པ་ཞེས་གདགས་སོ་
ཞེས་དེ་ན་བྱང་ཆུབ་སེམས་དཔའི་མིང་གཉིས་པ་བཏགས་པ་འདི་ལྟ་སྟེ་ཤཱཀྱ་ཐུབ་པ་ཞེས་བྱའོ། །བྱང་ཆུབ་སེམས་དཔའ་གཞོན་
སྐྱིན་ཤཱཀྱ་འཕེལ་གྱི་གནས་དང་ཉེ་བ་ཞིག་ཏུ་བྱོན་པ་དང་། གཞོན་སྐྱིན་ཤཱཀྱ་འཕེལ་གྱིས་བྱང་ཆུབ་སེམས་དཔའ་གནས་དང་ཉེ་བར་

Karma Leksheyling Shedra Collection. Digitization by eGangotri. Funding by MIDF

འདུལ། འདུལ་བ་ཕུ། ཞ

ཕྱིན་པ་མཐོང་ངོ། །མཐོང་ནས་ཀྱང་ཕྱིར་བྱུང་ནས་ལུས་ཐམས་ཅད་ཀྱིས་བྱང་ཆུབ་སེམས་དཔའི་ཁང་པ་གཉིས་ལ་གཏུགས་པ་
སྐྱེ་བོའི་ཚོགས་ཀྱིས་རྒྱལ་པོ་ཟས་གཙང་ལ་སྨྲས་པ། ལྷ་གནོད་སྦྱིན་ཤཱ་ཀྱ་འཕེལ་གྱིས་བྱང་ཆུབ་སེམས་དཔའི་ཞབས་གཉིས་ལ་
གཏུགས་ལགས་སོ། །རྒྱལ་པོས་ཐོས་ནས་སྨྲས་པ། ཤེས་ལྡན་དགའ་ལྷུས་ཀྱང་གཞོན་ནུའི་ཁང་པ་གཉིས་ལ་གཏུགས་པས་འདི་ནི་
ལྷའི་ཡང་ལྷ་ཡིན་པས། དེ་བས་ན་གཞོན་ནུའི་མིང་ལྷའི་ཡང་ལྷ་ཞེས་གདགས་སོ་ཞེས་དེ་ནི་བྱང་ཆུབ་སེམས་དཔའི་མིང་གསུམ་པ་
བཏགས་པ་འདི་ལྟ་སྟེ་ལྷའི་ཡང་ལྷ་ཞེས་བྱའོ། །བྱང་ཆུབ་སེམས་དཔའ་བལྟམ་པའི་མོད་ལ་ཡབ་དང་ཡུམ་གྱིས་མ་མ་རྣམས་ལ་

Karma Lekshey Ling Shedra Collection. Digitization by eGangotri. Funding by MIDF

༄༅། །གཏད་ནས་མ་མཐོང་ཀྱིས་གཞོན་ནུ་ལ་དུས་དུས་སུ་བསྐུ་མཉེ་བྱོས་ཤིག །དུས་དུས་སུ་ཁྲུས་བྱོས་ཤིག །དུས་དུས་སུ་ཟས་བྱིན་ཅིག །དུས་དུས་སུ་ཡང་དག་པའི་བདེ་བས་བསྙེན་བཀུར་བྱོས་ཤིག །མ་མ་དགའ་བའི་ལག་པ་གཉིས་ཀྱིས་དེ་བླངས་ནས་དུས་དུས་སུ་བསྐུ་མཉེ་བྱེད། དུས་དུས་སུ་ཁྲུས་བྱེད། དུས་དུས་སུ་ཟས་བྱིན། དུས་དུས་སུ་ཡང་དག་པའི་བདེ་བས་བསྙེན་བཀུར་བྱེད་དོ། །ཡང་དེའི་ཚེ་དེ་ཤིན་ཏུ་ཡིད་དུ་འོང་བའི་ངོ་བོ་ཉིད་གང་ཡིན་པ་དེ་རྣམས་ཀྱིས་བྱུགས་ཤིང་། རྒྱན་ཐམས་ཅད་ཀྱིས་བརྒྱན་ནས་ཡབ་ཟས་གཙང་ལ་ཕུལ་བ་དང་། རྒྱལ་པོ་ཟས་གཙང་གིས་དེ་བླངས་ཏེ་པང་དུ་བཞག་ནས་ཡང་དང་ཡང་དུ་རྟོག

Karma Leksheyling Shedra Collection. Digitization by eGangotri. Funding by MIDF

ཅིང་དགའ་བ་སྐྱེད་དོ། །ཚེས་ཉིད་ཀྱིས་བྱང་ཆུབ་སེམས་དཔའ་བསྐུམ་པའི་མོད་ལ་ཡབ་དང་ཡུམ་གྱིས་མཚན་མཁན་དང་ལྟས་མཁན་གྱི་བྲམ་ཟེ་རྣམས་ལ་ཉེ་བར་སྟོན་པ་ཡིན་པས་ཞེས་ལྡན་དག་ཇིག་གཞོན་ནུ་གང་དག་དང་ལྡན་པའི་སྐྱེས་བུ་ཆེན་པོའི་འགྲོ་བ་གཉིས་སུ་འགྱུར་གྱི་གཞན་དུ་ནི་མ་ཡིན་ཏེ། གལ་ཏེ་ཁྱིམ་པ་ཁྱིམ་ན་གནས་པར་གྱུར་ན་འཁོར་ལོས་སྒྱུར་བའི་རྒྱལ་པོ་མཐའ་བཞིར་རྣམ་པར་རྒྱལ་བ་ཆོས་ཀྱི་རྒྱལ་པོ་ཆོས་དང་ལྡན་པ་རིན་པོ་ཆེ་སྣ་བདུན་དང་ལྡན་པར་འགྱུར་ཏེ། དེའི་རིན་པོ་ཆེ་སྣ་བདུན་ནི་འདི་ལྟ་བུ་དགའ་འབྱུང་སྟེ་འདི་ལྟ་སྟེ། འཁོར་ལོ་རིན་པོ་ཆེ་དང་། གླང་པོ་རིན་པོ་ཆེ་དང་། རྟ་རིན་པོ་ཆེ་དང་། ནོར་བུ་རིན་པོ་ཆེ་དང་།

༄༅། །བུད་མེད་རིན་པོ་ཆེ་དང་། ཁྱིམ་བདག་རིན་པོ་ཆེ་དང་། བདུན་པ་ནི་བློན་པོ་རིན་པོ་ཆེའོ། །བུ་དཔའ་བརྟུལ་ཕོད་པ་
ཡན་ལག་མཆོག་གི་གཟུགས་དང་ལྡན་པ། ཕ་རོལ་གྱི་སྡེ་རབ་ཏུ་འཇོམས་པ། དེ་རྒྱ་མཚོ་ལ་ཐུག་པའི་ས་ཆེན་པོ་མ་ལུས་པར་
གནོད་པར་སྤྱོ་བ་མེད་ཅིང་འཚེ་བ་མེད་པ་འདི་ཉིད་ཆད་པ་མེད་ཅིང་མཚོན་གྱིས་བདའ་བ་མེད་ལ། ཆོས་དང་མཐུན་པས་ལེགས་
པར་ཕབ་སྟེ་གནས་པར་འགྱུར་རོ། །གལ་ཏེ་སྐྲ་དང་ཁ་སྤུ་བྲེགས་ནས་གོས་ངུར་སྨྲིག་བགོས་ཏེ། དད་པ་ཡང་དག་པ་པོ་ནས་ཁྱིམ་
ནས་ཁྱིམ་མེད་པར་རབ་ཏུ་བྱུང་ན། དེ་བཞིན་གཤེགས་པ་དགྲ་བཅོམ་པ་ཡང་དག་པར་རྫོགས་པའི་སངས་རྒྱས་ཞེས་བྱ་བར་

འཇིག་རྟེན་དུ་སྒྲ་རྣམ་པར་གྲགས་པར་འགྱུར་བ་སྐྱེས་བུ་ཆེན་པོའི་མཚན་སུམ་བཅུ་རྩ་གཉིས་དང་ལྡན་ནམ། ཤེས་ལྡན་དག་གང་
དག་དང་ལྡན་པའི་སྐྱེས་བུ་ཆེན་པོའི་འགྲོ་བ་གཉིས་སུ་འགྱུར་གྱི་གཞན་དུ་ནི་མ་ཡིན་ཞེས་བྱ་བ་ནས་སྔ་མ་བཞིན་དུ་འཇིག་རྟེན་དུ་སྒྲ
རྣམ་པར་གྲགས་པར་འགྱུར་རོ་ཞེས་བྱ་བའི་བར་གྱི་སྐྱེས་བུ་ཆེན་པོའི་མཚན་སུམ་བཅུ་རྩ་གཉིས་པོ་གང་དག་ཡིན། ལྷ་གཞོན་ནུའི
ཞབས་ཤིན་ཏུ་གནས་པ་ལགས་སོ། །ཞབས་གཉིས་ཤིན་ཏུ་གནས་པ་ཉིད་ཀྱིས་ས་ལ་མཉམ་པར་འབབ་སྟེ། ལྷ་འདི་ནི་གཞོན་ནུའི
སྐྱེས་བུ་ཆེན་པོའི་མཚན་ལགས་སོ། །དེའི་ཞབས་ཀྱི་མཐིལ་གྱི་ངོས་གཉིས་ལས་འཁོར་ལོ་རྩིབས་སྟོང་བ་ལྟེ་བ་དང་མུ་ཁྱུད་དུ

Karma Leksheyling Shedra Collection. Digitization by eGangotri. Funding by MIDF

༄༅། །བཅས་པ་རྣམ་པ་ཐམས་ཅད་ཡོངས་སུ་རྫོགས་པ་མཆིས་ཏེ། ལྷ་འདི་ནི་གཞོན་ནུའི་སྐྱེས་བུ་ཆེན་པོའི་མཚན་ལགས་
སོ༔ །ལྷ་གཞོན་ནུ་ནི་སོར་མོ་རིང་བ་དང་། ཞབས་ཀྱི་རྗེང་པ་ཡངས་པ་དང་། དེའི་ཕྱག་དང་ཞབས་འཇམ་ཞིང་གཞོན་ཤ་ཆགས་པ་
ལགས་ཏེ། ཕྱག་དང་ཞབས་འཇམ་ཞིང་གཞོན་ཤ་ཆགས་པ་ནི་དཔེར་ན་ཤིང་བལ་གྱི་འདབ་མའམ་རས་བལ་གྱི་འདབ་མ་བཞིན་
ནོ༔ །ལྷ་འདི་ནི་གཞོན་ནུའི་སྐྱེས་བུ་ཆེན་པོའི་མཚན་ལགས་སོ། །ལྷ་གཞོན་ནུ་ནི་ཕྱག་དང་ཞབས་དྲ་བས་འབྲེལ་པ་ལགས་ཏེ།
དེའི་ཕྱག་དང་ཞབས་དྲ་བས་འབྲེལ་བ་ནི་དཔེར་ན་ངང་པའི་རྒྱལ་པོ་གཞོན་ནུའི་བཞིན་ནོ། །ལྷ་འདི་ནི་སྐྱེས་བུ་ཆེན་པོའི་མཚན་

ལགས་སོ། །ལྷ་གཞོན་ནུ་ནི་ཞབས་ལོང་མོའི་ཚིགས་མི་མངོན་པ་དང་། བྱིན་པ་རི་དྭགས་ཨེ་ན་ཡའི་ལྟ་བུ་དང་། སྐུ་མ་དྲང་པ་དང་།
སྐུ་བཞེངས་བཞིན་དུ་མ་བཏུད་པར་ཕྱག་ཕུས་མོའི་ལྷ་ང་གཉིས་སླེབས་ཤིང་རེག་པ་སྟེ། ལྷ་འདི་ནི་གཞོན་ནུའི་སྐྱེས་བུ་ཆེན་པོའི་
མཚན་ལགས་སོ། །ལྷ་གཞོན་ནུ་ནི་མདོམས་ཀྱི་སྦ་བ་སྦུབས་སུ་ནུབ་པ་ལགས་ཏེ། དེའི་མདོམས་ཀྱི་སྦ་བ་སྦུབས་སུ་ནུབ་པ་ནི་
དཔེར་ན་གླང་པོ་ཅང་ཤེས་ཀྱིའམ་རྟ་ཅང་ཤེས་སྦྱང་བ་དག་གི་བཞིན་ནོ། །ལྷ་འདི་ནི་གཞོན་ནུའི་སྐྱེས་བུ་ཆེན་པོའི་སྐྱེས་བུ་ཆེན་པོའི་
མཚན་ལགས་སོ། །ལྷ་གཞོན་ནུ་ནི་སྐུ་ཇི་སྲིད་པར་འདོམ་ཡང་དེ་སྲིད་ལ་འདོམ་ཇི་སྲིད་པར་སྐུ་ཡང་དེ་སྲིད་པས་ཤིང་ཉ་གྲོ་དྷ་ལྟར་

Karma Leksheyling Shedra Collection. Digitization by eGangotri. Funding by MIDF

༄༅། །ཚུ་ཞིང་གབ་པ་ལགས་ཏེ། ལྷ་འདི་ནི་གཞོན་ནུའི་སྐྱེས་བུ་ཆེན་པོའི་སྐྱེས་བུ་ཆེན་པོའི་མཚན་ལགས་སོ། །ལྷ་གཞོན་ནུ་ནི་སྐུ་རོ་སྟོད་སྤུ་རེ་རེ་ནས་སྐྱེ་ཞིང་དེའི་སྐུ་ལ་སྤུ་རེ་རེ་ནས་སྐྱེ་བ་ཡང་མཐིང་ག་ལ་གཡས་ཕྱོགས་སུ་འཁྱིལ་བར་སྐྱེ་ལགས་ཏེ། ལྷ་འདི་ནི་གཞོན་ནུའི་སྐྱེས་བུ་ཆེན་པོའི་མཚན་ལགས་སོ། །ལྷ་གཞོན་ནུ་ནི་མདོག་གསེར་དང་འདྲ་བ་དང་། འོད་འཛོམ་གང་བ་དང་། པགས་པ་སྲབ་ཅིང་མདོག་གསེར་འདྲ་བ་ལགས་ཏེ། པགས་པ་སྲབ་པ་ཉིད་ཀྱིས་རྡུལ་དང་དྲི་མས་སྐུ་ལ་མི་གོས་པ་སྟེ། ལྷ་འདི་ནི་གཞོན་ནུའི་སྐྱེས་བུ་ཆེན་པོའི་མཚན་ལགས་སོ། །ལྷ་གཞོན་ནུའི་སྐུ་ནི་བདུན་མཐོ་བ་སྟེ། སྐུ་བདུན་མཐོ་བར་འབྱུངས་པ་ནི་ཕྱག

འདུལ། འདུལ་བ་བཞི། བ

གཉིས་དང་། ཞབས་གཉིས་དང་། དཔུང་མགོ་གཉིས་དང་། ལྟག་པ་ལགས་ཏེ། ལྷ་འདི་ནི་གཞོན་ནུའི་སྐྱེས་བུ་ཆེན་པོའི་སྐྱེས་བུ་
ཆེན་པོའི་མཚན་ལགས་སོ། །ལྷ་གཞོན་ནུ་ནི་ཐལ་གོང་རྒྱས་པ་དང་། སྐུ་རོ་སྟོད་སེང་གེའི་འདྲ་བ་དང་། སྐུ་དྲང་ཞིང་བོ་ལག་ཆེ་བ
དང་། དཔུང་མགོ་ཤིན་ཏུ་ཟླུམ་པ་དང་། ཚེམས་བཞི་བཅུ་མངའ་བ་དང་། ཚེམས་མཉམ་པ་དང་། ཚེམས་ཐགས་བཟང་བ་དང་།
མཆེ་བ་ཤིན་ཏུ་དཀར་བ་དང་། འགྲམ་པ་སེང་གེའི་འདྲ་བ་དང་། རོ་བྲོ་བའི་མཆོག་དང་ལྡན་པ་ལགས་ཏེ། ལྷ་འདི་ནི་གཞོན་ནུའི
སྐྱེས་བུ་ཆེན་པོའི་མཚན་ལགས་སོ། །ལྷ་གཞོན་ནུ་ནི་ལྗགས་ཤིན་ཏུ་རིང་ཞིང་སྲབ་པ་ལགས་ཏེ། ལྗགས་ཤིན་ཏུ་རིང་བ་ཉིད་དང་

Karma Leksheyling Shedra Collection. Digitization by eGangotri. Funding by MIDF

༄༅། །སྲབ་པ་ཉིད་ཀྱི་ཕྱིར་ལྗགས་ཞལ་ནས་ཕྱུང་བས་སྐྲ་མཚམས་ནས་བཟུང་སྟེ། ཞལ་གྱི་དཀྱིལ་འཁོར་ཐམས་ཅད་ཀྱི་
བར་དུ་ཡོག་པར་མཛད་པ་སྟེ། ལྷ་འདི་ནི་གཞོན་ནུའི་སྐྱེས་བུ་ཆེན་པོའི་མཚན་ལགས་སོ། །ལྷ་གཞོན་ནུའི་གསུང་ནི་ཚངས་པའི་
དབྱངས་དང༌། ཀ་ལ་པིང་ཀའི་སྐད་ལྟར་ཡིད་དུ་འོང་བ་དང༌། རྔའི་དབྱངས་ཅན་ལགས་ཏེ། ལྷ་འདི་ནི་གཞོན་ནུའི་སྐྱེས་བུ་ཆེན་
པོའི་མཚན་ལགས་སོ། །ལྷ་གཞོན་ནུ་ནི་སྤྱན་མཐོན་མཐིང་ལ་བའི་ཟི་མ་ལྟ་བུ་དང༌། དབུ་གཙུག་ཏོར་དང་ལྡན་པ་དང༌། སྨིན་
མཚམས་ཀྱི་མཛོད་སྤུ་དུང་ལྟར་དཀར་ཞིང་གཡས་སུ་འཁྱིལ་བ་ལགས་ཏེ། ལྷ་འདི་ནི་གཞོན་ནུའི་སྐྱེས་བུ་ཆེན་པོའི་མཚན་ལགས

སོ། །ཕྱི་འདི་དག་ནི་གང་དག་དང་ལྡན་པའི་འགྲོ་བ་གཉིས་སུ་འགྱུར་གྱི་གཞན་དུ་ནི་མ་ལགས་པ་ཞེས་བྱ་བ་ནས་སྔ་མ་བཞིན་དུ་
འཇིག་རྟེན་དུ་ཕྲི་ནམ་པར་གྲགས་པར་འགྱུར་རོ་ཞེས་བྱ་བའི་བར་གྱི་སྐྱེས་བུ་ཆེན་པོའི་མཚན་སུམ་ཅུ་རྩ་གཉིས་ལགས་སོ། །
གལ་ཏེ་གཞོན་ནུ་རབ་ཏུ་མ་བྱུང་བར་གྱུར་ན་འཁོར་ལོས་སྒྱུར་བའི་རྒྱལ་པོར་འགྱུར་རོ་ཞེས་བྱ་བའི་བར་གོང་མ་བཞིན་དུའོ། །ཆོས་
ཉིད་ཀྱིས་བྱང་ཆུབ་སེམས་དཔའ་ཤཱཀྱ་ཐུབ་པ་བལྟམས་ནས་ཞག་བདུན་ལོན་པ་དང་། དེ་བསྐྱུན་པའི་ཡུམ་ནོངས་པར་འགྱུར་ཏེ།
ནོངས་མ་ཐག་ཏུ་སུམ་ཅུ་རྩ་སུམ་པའི་ལྷའི་རིས་སུ་ནོམ་པར་སྐྱེ་བར་འགྱུར་རོ། །ཆོས་ཉིད་ཀྱིས་བྱང་ཆུབ་སེམས་དཔའ་ཤཱཀྱ་ཐུབ

༄༅། །པ་ནི་གཟུགས་བཟང་བ། མཛེས་པ། བལྟ་ན་སྡུག་པ། མིའི་ཁ་དོག་ལས་འདས་ལ་ལྷའི་ཁ་དོག་མ་ཐོབ་པ་སྐྱེས་པ་
དང་བུད་མེད་རྣམས་ཀྱིས་བལྟས་པ་ན་ངོམས་མི་ཤེས་ཤིང་དགའ་བ་འཐོབ་སྟེ། དཔེར་ན་འཛམ་བུ་ཆུ་བོའི་གསེར་ལས་མགར་བ་
མཁས་པས་བརྒྱན་བརྡངས་པ་ལ་བ་དཀར་པོ་སར་བའི་སྟེང་དུ་བཞག་ན་ཤིན་ཏུ་གསལ་ཞིང་འབར་ལ་རྣམ་པར་འཚེར་བ་དེ་བཞིན་
དུ་བྱང་ཆུབ་སེམས་དཔའ་ཤཱཀྱ་ཐུབ་པ་གཟུགས་བཟང་བ། མཛེས་པ། བལྟ་ན་སྡུག་པ། མིའི་ཁ་དོག་ལས་འདས་ཤིང་ལྷའི་ཁ་
དོག་ནི་མ་ཐོབ་པ་ཡིན་ནོ། །ཚོས་ཉིད་ཀྱིས་བྱང་ཆུབ་སེམས་དཔའ་ཤཱཀྱ་ཐུབ་པ་སྐྱེ་བོའི་ཚོགས་ཆེན་པོའི་སྟེང་དུ་སྡུག་པ་དང་།

འདུལ། འདུལ་བ་གཞི། ཁ

ཡིད་དུ་འོང་བར་འགྱུར་ཏེ། སྐྱེ་བོའི་ཚོགས་ཆེན་པོས་དེ་ཁྲག་པ་ནས་ཁྲག་པར་སྒྲིད་པ་ནི་དཔེར་ན་སྟོན་ཀའི་པདམ་ནི་སྐྱེ་བོའི་
ཚོགས་ཆེན་པོའི་སྙིང་དུ་སྡུག་ཅིང་ཡིད་དུ་འོང་བས་སྐྱེ་བོའི་ཚོགས་ཆེན་པོས་དེ་ལག་པ་ནས་ལག་པར་བརྒྱུད་པར་བྱེད་པ་བཞིན་ཏེ་
ཟུམ་བཞིན་ནོ།། །།བར་སྡོམ་ལ། མིག་མི་འཛུམས་དང་ནམ་སྨིན་དང་། །གསུང་སྙན་འཇེབས་པ་མཁས་པ་བསྡུས། །ཆོས་ཉིད་
ཀྱིས་བྱང་ཆུབ་སེམས་དཔའ་བལྟམ་པའི་མོད་ནས་སྤྱན་མི་འཛུམས་པར་གཟུགས་རྣམས་ལ་བལྟ་སྟེ། དེ་སྤྱན་མི་འཛུམས་པ་ནི་
དཔེར་ན་སུམ་བཅུ་རྩ་གསུམ་གྱི་ལྷ་རྣམས་བཞིན་ནོ། །ཆོས་ཉིད་ཀྱིས་བྱང་ཆུབ་སེམས་དཔའ་བལྟམ་པའི་མོད་ནས་སྔོན་གྱི་ལས་ཀྱི་

Karma Leksheyling Shedra Collection. Digitization by eGangotri. Funding by MIDF

Karma Leksheyling Shedra Collection. Digitization by eGangotri. Funding by MIDF

༄༅། །རྣམ་པར་སྨིན་པ་ལས་སྐྱེས་པའི་ལྷའི་སྤྱན་དང་ལྡན་པས་རེས་ན་དེ་ཉིད་དང་མཚན་དུ་དཔག་ཚད་གཅིག་ཁོ་ར་ཁོར་
ཡུག་ཏུ་གཟིགས་སོ། །ཆོས་ཉིད་ཀྱིས་བྱང་ཆུབ་སེམས་དཔའ་བལྟམ་པའི་མོད་ནས་གསུང་སྙན་ཞིང་འཇེབས་པ་དང་། གསུང་
སྙན་པ་དང་། གསུང་ཡིད་དུ་འོང་བ་ཡིན་ཏེ། དཔེར་ན་གངས་ཅན་གྱི་བྱ་སྐད་སྙན་ཞིང་འཇེབས་པ་དང་། སྐད་སྙན་པ་དང་། ཡིད་
དུ་འོང་བ་དེ་བཞིན་དུ་བྱང་ཆུབ་སེམས་དཔའ་བལྟམ་པའི་མོད་ནས་གསུང་སྙན་ཞིང་འཇེབས་པ་དང་། གསུང་སྙན་པ་དང་།
གསུང་ཡིད་དུ་འོང་བ་ཡིན་ནོ། །ཆོས་ཉིད་ཀྱིས་བྱང་ཆུབ་སེམས་དཔའ་བལྟམ་པའི་མོད་ནས་མཁས་པ་གསལ་བ་ཡིད་གཞུངས་

པ་རྒྱུད་ལས་འབྱུང་བའི་ཤེས་རབ་དཔྱོད་པ་དང་ལྡན་པ་ཡིན་ཏེ། དེའི་ཚེ་རྒྱལ་པོ་ཟས་གཙང་གི་དགོས་པའི་ཆེད་ལ་འདུག་ནས་
དོན་ཟབ་མོའི་ཚིག་དང་ཡི་གེ་དང་ཤེས་རབ་ཀྱིས་སོ་སོར་འབྱེད་པར་བྱེད་དོ། །དེ་ནས་མེས་བྱིན་གྱིས་སྨྲས་པ། མཁན་པོ་བྱང་
ཆུབ་སེམས་དཔའ་སེར་སྐྱའི་གཞིར་བྱོན་ནས་དེའི་མཚན་ཡང་གསུམ་བཏགས་ཀྱིས། དེ་ནི་བྱང་ཆུབ་སེམས་དཔའ་བལྟ་བའི་ཕྱིར་
བཤད་དོ། །དེས་སྨྲས་པ། དེ་བཞིན་བྱའོ། །དེ་གཉིས་ཆས་པ་དང་། བྱང་ཆུབ་སེམས་དཔའི་མཐུས་རྫུ་འཕྲུལ་ཉམས་ནས་ཀྱང་
པ་ཁོ་ནས་གྲོང་ཁྱེར་སེར་སྐྱའི་གཞིར་ཞུགས་ནས་རྒྱལ་པོ་ཟས་གཙང་གི་ཁྱིམ་གྱི་སྒོར་སོན་པ་དང་། དྲང་སྲོང་ཉོན་མོངས་མེད་ཀྱིས་

Karma Leksheyling Shedra Collection. Digitization by eGangotri. Funding by MIDF

བརྒྱད་བརྒྱ་བདུན་ཙུ

༄༅། །གྲོ་སྐྱང་གི་མི་ལ་སྨྲས་པ། ཀྱེ་ནང་རྗེ་སོང་ལ་རྒྱལ་པོ་ཟས་གཙང་ལ་དྲང་སྲོང་ཉོན་མོངས་མེད་ལྷ་ཞལ་མཐོང་བར་འཚལ་ནས་སྒྲོན་སྟོད་ཅིང་མཆིས་སོ་ཞེས་གསོལ་ཅིག །དེ་སོང་ནས་རྒྱལ་པོ་ལ་རིག་པར་བྱས་པ་དང་། རྒྱལ་པོས་སྨྲས་པ། ཤེས་ལྡན་ཉོན་མོངས་མེད་ལ་སུ་ཞིག་འགོག་ནང་དུ་ཕུགས་ཤིག །དེ་ཕུགས་པ་དང་། རྒྱལ་པོ་ཟས་གཙང་གིས་བཀུར་སྟི་སྟོན་དུ་འགྲོ་བའི་མཆོད་ཡོན་སྦྲེང་བས་མཆོད་ནས་སྟན་བསྟབས་ཏེ་འདུག་པ་དང་། རྒྱལ་པོ་ཟས་གཙང་གིས་བཤེས་པའི་གཏམ་གྱིས་ཀུན་ཏུ་དགའ་བར་བྱས་ནས་སྨྲས་པ། དྲང་སྲོང་ཆེན་པོ་དགོས་པ་ཅི་ཞིག་ལ་འོངས། དེས་སྨྲས་པ། རྒྱལ་ཆེན་བདག་ཅག་འདིར་མཆིས

Karma Leksheyling Shedra Collection, Digitization by eGangotri, Funding by MIDF

པ༏ །ཕྲེང་ཀྱི་སྒྲས་ནི་མཐོང་བར་འཚལ། །འཇིག་རྟེན་གཙོ་བོ་རྣམ་འདྲེན་པ། །ཐུབ་པ་དེ་ནི་མཐོང་བར་འཚལ། །རྒྱལ་པོས་
སྨྲས་པ། གལ་ཏེ་དེ་ལྟ་ན་གཞོན་ནུ་ཉལ་གྱིས་མ་སད་ཀྱི་བར་དུ་རེ་ཞིག་སྐད་ཅིག་སྡོད་ཅིག །དེས་སྨྲས་པ། ལྷ་མནལ་ལོག་པ་ཉིད་
བལྟའོ། །དེ་བཞིན་གྱིས་ཤིག །དེས་ཇི་ཙམ་ན་བྱང་ཆུབ་སེམས་དཔའ་མིག་མ་བཙུམས་པར་གཟུགས་རྣམས་ལ་བལྟ་བ་མཐོང་
ནས་དེས་ཚིགས་སུ་བཅད་དེ་སྨྲས་པ། རིགས་དང་ལྡན་པའི་རྟ་རྣམས་ནི། །མཚན་མོའི་བཞི་ཆ་ཉལ་བལྟར། །དགོས་པ་དོན་
གཉེར་རྣམས་ཀྱི་གཉིད། །མིག་ལ་ཡུན་རིང་མི་གནས་སོ། །དེ་ནས་བྱང་ཆུབ་སེམས་དཔའ་བལྟམ་པའི་མོད་ཀྱི་མ་མས་པང་དུ་

Karma Leksheyling Shedra Collection. Digitization by eGangotri. Funding by MIDF

༄༅། །བླངས་ནས་དྲང་སྲོང་ལ་བྱིན་པ་དང་། དྲང་སྲོང་ཉོན་མོངས་མེད་ཀྱིས་ལག་པ་གཉིས་ཀྱིས་བླངས་ནས་ཡུད་ཙམ་ཞིག
བརྟགས་ཏེ་སྨྲས་པ། ལྷ་གཞོན་ནུ་མཚན་མཁན་དང་ལྟས་མཁན་གྱི་བྲམ་ཟེ་རྣམས་ལ་བསྟན་ལགས་སམ། རྒྱལ་པོས་སྨྲས་པ།
བསྟན་ཏོ། །དེ་རྣམས་ཀྱིས་ཇི་སྐད་དུ་ལུང་བསྟན། འཁོར་ལོས་སྒྱུར་བའི་རྒྱལ་པོར་འགྱུར་རོ་ཞེས་བྱ་བ་ནས་འཇིག་རྟེན་དུ་སྒྲ་རྣམ
པར་གྲགས་པར་འགྱུར་རོ་ཞེས་བྱ་བའི་བར་གོང་མ་བཞིན་དུ་གོ། །དེ་ནས་དྲང་སྲོང་ཉོན་མོངས་མེད་ཀྱིས་བྱང་ཆུབ་སེམས་དཔའ
མཐོང་ནས་ཚིགས་སུ་བཅད་དེ་སྨྲས་པ། ས་བདག་རྟོག་པ་པོ་རྣམས་བློ་འཕྲུལ་ཏེ། །ཇོད་པའི་དུས་ན་འཁོར་ལོས་སྒྱུར་མི་འགྱུར། །

YESHE DE 1741 DHARMA

བསོད་ནམས་མཆོག་གི་ཆོས་ཀྱི་མཛོད་འདི་ནི། །ཉེས་ལས་རྣམ་པར་གྲོལ་ནས་སངས་རྒྱས་འགྱུར། །མཚན་མི་གསལ་དང་ལྡན་
ན་མི་དབང་པོ། །གླིང་བཞི་རྣམས་ཀྱི་བདག་པོ་དབང་ཕྱུག་འགྱུར། །ཕྱབ་དབང་མཚན་ནི་ཤིན་ཏུ་གསལ་བས་ན། །མི་མཆོག
སངས་རྒྱས་ཆོས་ཀྱི་འཁོར་ལོས་སྒྱུར། །ཞེས་སྨྲས་ནས་བདག་ཉིད་ཀྱི་ཚེའི་མཐའ་དང་། བྱང་ཆུབ་སེམས་དཔའི་མངོན་པར་བྱང་
ཆུབ་པ་ལ་བརྟག་པ་ལ་ཞུགས་པ་དང་། བྱང་ཆུབ་སེམས་དཔའ་ལོ་ཉི་ཤུ་དགུ་བཞེས་ནས་ཁབ་ནས་བྱུང་ནས་ལོ་དྲུག་ཏུ་དཀའ་
བསྤྱོད་པར་འགྱུར་ཏེ། དེ་ནས་བདུད་ཀྱི་ཐོབ་པར་འགྱུར་བར་མཐོང་ངོ་། །བདག་ནི་བར་སྐབས་དེར་ཤི་བའི་དུས་བྱེད་པར་འགྱུར

༄༅། །བར་མཐོང་ནས་དེ་མིག་མཆིམས་གང་སྟེ་འདུག་པ་ཀྲོལ་པོ་ཟམས་གཙང་གིས་མཐོང་ནས་སྔང་ནས་ཚིགས་སུ་བཅད་
དེ་སྨྲས་པ། སྐྱེས་པ་བུད་མེད་རྣམས་ཀྱིས་གང་མཐོང་ན། །ངོམས་པར་མི་འགྱུར་དགའ་བ་ཐོབ་འགྱུར་བ། །ལུས་བཟང་དགེ་བྲིད་
དེ་ནི་འདིར་མཐོང་ནས། །དྲང་སྲོང་ཆེན་པོ་ཅི་སྐད་དུ་བཞིན་གྱུར། །གཡས་བདག་གི་གཞོན་ནུ་འཛིགས་པའམ། །ཚི་ཟད་འགྱུར་
བ་ཉི་བར་མི་གནས་གྲང་། །དེ་ནི་མྱུར་དུ་ལེགས་པར་བདག་ལ་སྨྲོས། །ཁྱོད་ཀྱི་མཆིམས་བདག་ནི་འདར་བར་འགྱུར། །དྲང་སྲོང་
ཉོན་མོངས་མེད་ཀྱིས་ཀྱང་ཚིགས་སུ་བཅད་དེ་སྨྲས་པ། གལ་ཏེ་འདི་ཡི་སྙིང་དུ་ནམ་མཁའ་ལས། །རྡོ་རྗེ་སེར་དྲག་འཕངས་པ་བབ

འདུལ། འདུལ་བ་ཁྲི། ཁ

གྱུར་ཀྱང་། །ལྷུབ་པ་ཆེན་པོའི་སྐྱེ་ལས་བསྒྲུབ་ནི། །ཉག་མ་གཅིག་ཀྱང་གཡོ་བར་མི་ནུས་སོ། །མེ་ཆེན་ལྷུང་གི་ཤུགས་ཀྱིས་བདས་པ
དང་། །མཚོན་ཆ་རྣོན་པོ་ཤིན་ཏུ་མི་བཟད་དང་། །དྲག་པོའི་དུག་དང་སྦྲུལ་གྱི་དུག་རྣོན་དག །གཞོན་ནུ་ལ་བབ་སྐད་ཅིག་འཇིག
པར་འགྱུར། །ལྷག་ས་རྗེ་ཉིད་ལ་གནས་གྱུར་གང་ལགས་པ། །འཇིགས་པས་ཉེན་པ་རྣམས་ལ་མི་འཇིགས་སྐྱོལ། །དེ་ནི་འཇིག
རྟེན་ཀུན་གྱི་འཇིགས་འཇོམས་ན། །མི་དབང་འདི་ལ་འཇིགས་པ་ག་ལ་འབྱུང་། །འཇིག་རྟེན་ན་ནི་བདག་ཉིད་ཆེ་རྣམས་ཀྱི། །
གཙོར་གྱུར་བདག་ཉིད་ཆེན་པོ་གང་ཞིག་ལ། །ཚངས་བཅས་ལྷ་ཡང་རྟག་ཏུ་སྣང་བྱེད་པ། །མི་དབང་དེ་ལ་འཇིགས་པ་ག

YESHE DE 1744 DHARMA

༄༅། །ལ་འབྱུང་། །མི་དབང་བདག་གི་རྒྱུད་པ་མཐོང་ནས་ནི། །གང་ཕྱིར་ཞི་བ་མི་འགྲིབ་བདག་སྡུག་མོད། །ཆོས་ཀྱི་
མཆོག་མཇོད་འདི་དང་ཕྲད་ནས་ནི། །དོན་མ་ཐོབ་པར་བདག་ནི་འཆི་བར་འགྱུར། །གང་དག་ཟླ་བའི་དམ་པ་མཚུངས་མེད་པ། །
འདི་ཡི་ཆོས་ཐོས་འགྱུར་ཞིང་ཐོས་ནས་ཀྱང་། །རབ་ཏུ་ཞི་བའི་ཕ་རོལ་འགྲོ་དེ་དག །སྐྱིད་ཅིང་བསོད་ནམས་ལྡན་ལ་རིམས་ནད་
བྲལ། །དྲང་སྲོང་ཉོན་མོངས་མེད་རྒྱུད་ཉོན་མོངས་པ་ཅན་གྱིས་བསམས་པ། བྱང་ཆུབ་སེམས་དཔའི་མཐུས་བདག་གི་རྫུ་འཕྲུལ་
ཉམས་ཏེ་གལ་ཏེ་བདག་གི་རྐང་གིས་སོང་ན་སྐྱེ་བོའི་ཚོགས་ཆེན་པོ་དང་། རྒྱལ་པོས་འཕྱ་བར་འགྱུར་རོ་སྙམ་དུ་རི་གནས་སྨྲས་པ།

ལྷ་ཁྱོད་ཡུན་རིང་པོ་ནས་ཀྱི་མཐའ་དྲང་སྲོང་ཉོན་མོངས་མེད་ཀང་ཙོ་ནས་སེར་སྐྱའི་གཞིར་ཞུགས་པར་གྱུར་ཀྱང་ཅི་མ་རུང་སྙམ་པའི་
དགོངས་པ་བསྐྱེད་པ། བདག་གིས་ཀང་གིས་སེར་སྐྱའི་གཞིར་ཞུགས་ཏེ་ད་ནི་ཀང་ཙོ་ནས་ཕྱིར་འབྱུང་གིས་ཁྱོད་ཀྱིས་ལམ་བསྟན་
པ་དང་། གྲོང་ཁྱེར་ཁྲི་དོར་བཀྲིད་དུ་སྩོལ་ཅིག །རྒྱལ་པོ་ཟས་གཙང་གིས་བློན་པོ་རྣམས་ལ་བསྒོ་བ། ཤིས་ལྡན་དག་དེང་ལ་
གྲོང་ཁྱེར་གྱི་ཁྲི་དོར་དང་ལམ་སྟོར་དུ་ཆུག་ལ་ལམ་པོ་ཆེ་དང་། ཚོང་དུས་དང་། བཞི་མདོ་དང་། སུམ་མདོ་རྣམས་སུ་དྲང་སྲོང་
ཉོན་མོངས་མེད་ཀང་གིས་གྲོང་ཁྱེར་སེར་སྐྱའི་གཞི་ནས་ཕྱིར་འབྱུང་གིས། ཁྱེད་ཅག་གིས་བྱ་བ་དང་བྱེད་པ་གང་ཡིན་པ་དེ་བྱོས་

༄༅། །ཤིག་ཅེས་དྲིལ་སྒྲོགས་ཤིག །ལྷ་བཀའ་བཞིན་འཚལ་ཞེས་སྔོན་པོ་རྣམས་ཀྱིས་རྒྱལ་པོ་ལས་མཉན་ནས་གྲོང་ཁྱེར་
སེར་སྐྱའི་གཞི་རྗེ་བ་དང་། གསེག་མ་དང་གྲོ་མོ་རྣམས་བསལ་ནས་ཙན་དན་གྱི་ཆུས་ཆག་ཆག་བཏབ། ཤིན་ཏུ་དྲི་ཞིམ་པོའི་པོག་
ཕོར་ཉེ་བར་བཞག །དར་གྱི་ཆུན་འཕྱང་མང་པོ་དཔྱངས་རྒྱལ་མཚན་དང་བ་དན་བསྒྲེང་ནས་ལམ་པོ་ཆེ་དང་། ཚོང་དུས་དང་།
བཞི་མདོ་དང་། སུམ་མདོ་རྣམས་སུ་དྲིལ་སྒྲོགས་སུ་བཅུག་པ། སེར་སྐྱའི་གཞིའི་ཤཱཀྱ་ཞེས་ལྡན་དགེ་ཉོན་ཅིག །དྲང་སྲོང་ཉོན་
མོངས་མེད་གྲོང་ཁྱེར་སེར་སྐྱའི་གཞི་ནས་ཕྱིར་འབྱུང་གིས། ཁྱེད་ཅག་གིས་བྱ་བ་དང་བྱེད་པ་གང་ཡིན་པ་དེ་ཐོས་ཤིག །དེ་ནས་

Karma Leksheyling Shedra Collection, Digitization by eGangotri, Funding by MIDF

དེ་ཉིན་མོངས་པའི་བློ་དང་ལྡན་གཡོའི་སྤྱོད་པས་རྒྱལ་པོ་ཟས་གཙང་བློན་པོའི་ཚོགས་ཀྱིས་ཡོངས་སུ་བསྐོར་བ་དང་། སེར་སྐྱ་ན་
གནས་པའི་བྲམ་ཟེ་དང་ཁྱིམ་བདག་དུ་མ་རྗེས་བཞིན་དུ་འབྲང་ཞིང་འཁོར་པ་མཆོག་གིས་གྲོང་ཁྱེར་གྱི་དབུས་ནས་དབུས་སུ་བྱུང་
སྟེ། གྲོང་ཁྱེར་སེར་སྐྱའི་སྒོར་བྱུང་ནས་རྒྱལ་པོ་སྣར་བཟློག་སྟེ་ཇི་ལྟར་དགའ་བའི་སྤྱོད་ལམ་གྱིས་སོང་སྟེ། རིམ་གྱིས་རི་བོ་ཀུན་
འཛིན་གྱི་དྲུང་དུ་ཕྱིན་པ་དང་། དེ་དེ་ལ་འཇོགས་ནས་ཕན་ཚུན་ཅུ་ལ་ཞིང་ཇི་ལྟར་འདོད་པའི་གནས་ཤིག་བཙལ་ནས་ཕྱོགས་ཞིག་
ཏུ་འདུག་གོ །དེ་ནས་དེ་ལམ་གྱིས་དུབ་པ་ངལ་བསོ་སྟེ། བསམ་གཏན་བསྐྱེད་ནས་རྫུ་འཕྲུལ་ཡང་བསྐྱེད་དོ། །ཇི་ཙམ་དུས་

བརྒྱད་བརྒྱ་དོན་དགུ

༄༅། །གཞན་ཞིག་ན་ཐང་སྡོང་ཉོན་མོངས་མེད་ནད་ཀྱིས་ཐེབས་ནས་དེ་རྩ་བ་དང་། སྡོང་བུ་དང་། ལོ་མ་དང་། མེ་ཏོག
དང་། འབྲས་བུའི་སྨན་གྱིས་བསྙེན་བཀུར་བྱས་ན་འོན་ཀྱང་ཕྱིར་སྡུ་བར་འགྱུར་ཏོ། །དེ་ནས་མེས་བྱིན་གྱིས་དེའི་ལུས་ཀྱི་གནས
རྣམས་བརྟགས་ནས་སྨྲས་པ། མཁན་པོ་བདག་ཅག་རབ་ཏུ་བྱུང་བ་དེ་ཐམས་ཅད་ནི་བདུད་རྩིའི་ཚེད་དང་། བདུད་རྩི་བཅོལ་བའི
ཕྱིར་ལགས་ན། གལ་ཏེ་མཁན་པོས་བདུད་རྩི་རྟོགས་པར་འགྱུར་ན་བདུད་རྩི་དེ་ལས་བདག་ཅག་ལ་ཡང་བགོས་ཤིག །དེས་སྨྲས
པ། བྲམ་ཟེའི་ཁྱེའུ་ཁོ་བོ་ཡང་ཅུང་ཟད་རབ་ཏུ་བྱུང་བ་དེ་ཐམས་ཅད་བདུད་རྩིའི་ཚེད་དང་། བདུད་རྩི་བཅོལ་བའི་ཕྱིར་ཡིན་ན།

Karma Leksheyling Shedra Collection. Digitization by eGangotri. Funding by MIDF

ཁོ་བོས་ཀྱང་བདུད་རྩི་མ་རྟོགས་སོ། །དེ་ལྟ་མོད་ཀྱི་ཤཱཀྱ་རྣམས་ཀྱི་ནང་དུ་བྱུང་བའི་གཞོན་ནུ་གང་ཡིན་པ་དེས་བདུད་རྩི་རྟོགས་པར
འགྱུར་ཞིང་། བདུད་རྩིས་ཀྱང་འགྲོ་བ་ཚིམ་པར་བྱེད་པར་འགྱུར་གྱིས་དེའི་དྲུང་དུ་རབ་ཏུ་བྱུང་ཤིག །ཁྱོད་རབ་ཏུ་བྱུང་ནས་ཀྱང་
རིགས་བརྗོད་པར་མི་བྱ། རུས་བརྗོད་པར་མི་བྱ། བྲམ་ཟེའི་ཁྱེའུ་བརྗོད་པར་མི་བྱ་སྟེ། རབ་ཏུ་བྱུང་ནས་ཀྱང་ཚངས་པར་སྤྱོད་པ
འབའ་ཞིག་སྤྱོད་པར་བྱ་ཞིང་། བདུད་རྩི་རྟོགས་པར་བྱ་བའི་ཕྱིར་བརྩོན་པར་བྱའོ། །དེ་ནས་ཁྱེད་ཀྱིས་བདུད་རྩི་རྟོགས་པར
འགྱུར་རོ་ཞེས་སྨྲས་ནས་ཚིགས་སུ་བཅད་དེ་སྨྲས་པ། དེ་བཞིན་ག་ཤེགས་པ་ཚོལ་འདོད་ན། །ཤར་གྱི་ཕྱོགས་སུ་ཁྱོད་འདུག་དང་། །

Karma Leksheyling Shedra Collection. Digitization by eGangotri. Funding by MIDF

༄༅། །ཡང་དག་སངས་རྒྱས་གྲགས་ལྡན་པ། །རྙེད་པར་དཀའ་བ་མཐོང་བར་འགྱུར། །ཤེས་བྱ་བ་སྨྲས་ནས། བསགས་པ་ཀུན་གྱི་མཐའ་འཛད་ཅིང་། །མཐོན་པོ་རྣམས་ཀྱི་མཐའ་ལྟུང་འགྱུར། །ཕྲད་པའི་མཐའ་ནི་འབྲལ་བ་སྟེ། །གསོན་པའི་མཐའ་ནི་འཆི་བ་ཡིན། །ཤེས་སྨྲས་ཏེ། དུས་ཀྱི་ཆོས་དང་ལྡན་པར་གྱུར་ཏོ། །དེ་ནས་མེས་བྱིན་གྱིས་དེའི་ལུས་ལ་ལུས་ཀྱི་མཆོད་པ་བྱས་ནས་ལྷ་ར་ཏྲ་སྒྲིར་སོང་སྟེ་གནས་སོ། །དེ་ནི་བྲམ་ཟེའི་ཁྱེའུ་ལྷ་བརྒྱལ་བྲམ་ཟེའི་གསང་ཚིག་ཀློག་ཏུ་འཇུག་གོ །མེས་བྱིན་གྱི་རུས་ཀ་ཏྱ་ཡ་ན་ཡིན་པས་དེའི་མིང་ཀ་ཏྱའི་བུ་ཀ་ཏྱའི་བུ་ཞེས་བྱ་བར་གྱུར་ཏོ། །དེ་སངས་རྒྱས་བཅོམ་ལྡན་འདས་མཐོང་

YESHE DE 1751 DHARMA

Karma Leksheyling Shedra Collection. Digitization by eGangotri. Funding by MIDF

པར་བྱང་ཆུབ་པ་ན་སྨྲིན་སྔར་འགྲོ་བར་འགྱུར་ཏེ། བཅོམ་ལྡན་འདས་ཀྱིས་ཀ་ཏྱའི་བུ་དེ་ལ་གདམས་ངག་ཕོག་ནས་འཁོར་བའི་
དགོན་པ་ལས་བསྒྲལ་ཏེ། ཤིན་ཏུ་མཐར་ཕྱིན་པའི་གྲུབ་པ་དང་བདེ་བ་མྱ་ངན་ལས་འདས་པ་ལས་འཇོག་པར་འགྱུར་ཏེ། དེའི་
མིང་ནི་ཀ་ཏྱའི་བུ་ཆེན་པོ་ཀ་ཏྱའི་བུ་ཆེན་པོ་ཞེས་བྱ་བར་འགྱུར་རོ། །དེ་ནས་དུས་གཞན་ཞིག་ན་བྱང་ཆུབ་སེམས་དཔའ་འཕྲུངས་
ནས་རིང་པོ་མ་ལོན་པར་མ་མའི་བང་དུ་བཞུགས་ནས་གསེར་གྱི་གཞོང་བར་འབྲས་དང་ཤར་བསྲེས་པའི་ཚན་གསོལ་བ་ན། དེ་མ་
མས་བ་ཀག་ཀུང་མ་ཐུབ་པར་མང་པོར་གསོལ་ནས་དབྲོག་པར་བརྩམས་པ་དང་། དབྲོག་པར་མ་ནུས་ནས་དེས་རྒྱལ་པོ་ཟས་

༄༅། །གཙང་ལ་སྤྲིན་པ་དང་། རྒྱལ་པོས་བཙུན་མོ་དང་ལྷན་ཅིག་གིས་དབྲོག་པར་བརྩམས་པ་དང་དེས་ཀྱང་མ་ནུས་སོ།།
དེ་ནས་རྒྱལ་པོས་བློན་པོ་རྣམས་དང་སེར་སྐྱ་ན་གནས་པའི་སྐྱེ་བོའི་ཚོགས་རྣམས་ལ་བསྒོ་བ་ན་དེ་རྣམས་ཀྱིས་ཀྱང་དབྲོག་པར་མ་
ནུས་སོ། །དེ་ནས་གླང་པོ་ཆེ་སྟ་བརྒྱལ་བཏགས་པ་དང་། བྱང་ཆུབ་སེམས་དཔས་བསམས་པ། འདི་རྣམས་ཀྱིས་བདག་གི་
སྟོབས་ཉམས་ན་མི་རུང་གིས། མ་ལ་བདག་གི་མཛུབ་མོ་བཀུག་པས་གསེར་གྱི་གཞོང་བ་ནས་བཟུང་ངོ་སྙམ་ནས་དེས་མཛུབ་མོ་
བཀུག་པས་གསེར་གྱི་གཞོང་བ་བཟུང་ནས་དྲངས་པ་དང་། གླང་པོ་ཆེ་ལྔ་བརྒྱ་པོ་དེ་དག་ཁ་ཕྱིར་བསྒྱུར་ཏེ་དྲངས་ནས་དེ་དག

གིས་ཀྱང་གསེར་གྱི་གཞོང་བ་དབྲིག་པར་མནུས་སོ། །རྒྱལ་པོ་ཟས་གཙང་གིས་བསམས་པ། ཇི་ལྟར་བྱང་ཆུབ་སེམས་དཔའི་ལག་པ་གཡོན་པས་གླང་པོ་ཆེ་ལྔ་བརྒྱ་དྲངས་པ་དང་སྦྱར་ན། གདོན་མི་ཟ་བར་ལག་པ་གཉིས་ཀྱིས་ནི་གླང་པོ་ཆེ་སྟོང་ཐུབ་ཀྱིས་ཏེ་བས་ན་གཞོན་ནུའི་མིང་གླང་པོ་ཆེ་སྟོང་གི་སྟོབས་ཅན་ཞེས་གདགས་སོ་ཞེས་བཏགས་སོ།། །།བར་སྐོམ་ལ། ཁྲིའུ་དང་རྩེད་མོ་དག་དང་ནི། །རིག་པ་ཁང་བཟངས་ཉིད་དང་ནི། །དང་པ་མཚོན་ཆ་དགེ་བའི་སྐྱིང་། །དམག་དང་བཙུན་མོ་རྣམས་ཡིན་ནོ། །ཆོས་ཉིད་ཀྱིས་བྱང་ཆུབ་སེམས་དཔའ་ཤཱཀྱ་ཐུབ་པ་འཁོར་ལྔ་བརྒྱ་དང་ཡི་གེའི་སློབ་དཔོན་སྦྱིན་བུ་གོ་ཆ་ལ་ཡི་གེ་སློབ་པར་

༄༅། །གཏད་ནས། ཡི་གེའི་སློབ་དཔོན་སྲིན་བུ་གོ་ཆས་བྱང་ཆུབ་སེམས་དཔའ་ལ་ཡི་གེ་བྲིས་ནས་ཕོག་པ་དང་།
བྱང་ཆུབ་སེམས་དཔས་སྨྲས་པ། འདི་ནི་ངས་ཤེས་སོ། །དེ་ནས་དེ་ཡི་གེ་གཉིས་དང་། གསུམ་ནས་དེ་བཞིན་དུ་ལྔ་བཅུའི་བར་
བྲིས་ནས་ཕོག་པ་དང་། བྱང་ཆུབ་སེམས་དཔས་སྨྲས་པ། འདི་དག་ཀུན་ངས་ཤེས་ཀྱིས་གཞན་དག་སྨྲོས་ཤིག །སྲིན་བུ་གོ་
ཆས་སྨྲས་པ། འཇིག་རྟེན་ན་ནི་ཡི་གེ་འདི་ཙམ་སྤྱོད་ཀྱི་གཞན་ནི་བདག་གིས་མ་འཚལ་ལོ། །དེ་ནས་བྱང་ཆུབ་སེམས་དཔའ་ཉིད་
ཀྱིས་ཡི་གེ་བྲིས་ཏེ་སྲིན་བུ་གོ་ཆ་ལ་བྱིན་ནས་གསུངས་པ། ཡི་གེ་འདིའི་མིང་ཅི་ཡིན་སྨྲོས་ཤིག །དེས་སྨྲས་པ། མ་འཚལ་ལོ། །

འདུས

འདུས་པ་བ་བརྒྱ

བ

བྱང་ཆུབ་སེམས་དཔས་གསུངས་པ། འཇིག་རྟེན་དུ་གཉིས་ཤིག་བྱུང་ན་ཡི་གེ་འདི་མངོན་པར་འགྱུར་ཏེ། བྱང་ཆུབ་སེམས་
དཔའའཇམའཁོར་ལོས་སྒྱུར་བའོ། །ནམ་མཁའི་ངོས་ལ་གནས་པའི་ཚངས་པས་སྨྲས་པ། སྲིན་བུ་གོ་ཆ་བྱང་ཆུབ་སེམས་དཔས་
ཇི་སྐད་གསུངས་པ་དེ་དེ་བཞིན་ཏེ། ཡི་གེ་འདི་ཤེས་པ་ནི་འཇིག་རྟེན་དུ་གཉིས་ཤིག་བྱུང་ན་མངོན་པར་འགྱུར་ཏེ། བྱང་ཆུབ་
སེམས་དཔའའཇམའཁོར་ལོས་སྒྱུར་བའི་རྒྱལ་པོའོ། །བྱང་ཆུབ་སེམས་དཔས་ཡི་གེ་དེ་ཚངས་པའི་དབྱངས་ཀྱིས་བསྒྲགས་པ་ལ་
ནམ་མཁའི་ངོས་ལ་གནས་པའི་ཚངས་པས་དབང་བྱས་པས་ཚངས་པའི་ཡི་གེ་ཚངས་པའི་ཡི་གེ་ཞེས་བྱ་བར་གྱུར་ཏོ། །གང་གི་ཚེ

བརྒྱད་བརྒྱ་དོན་དཔ།

༄༅། །བྱང་ཆུབ་སེམས་དཔའ་ཡི་གེའི་མཐར་ཕྱིན་པ་དེའི་ཚེ་བྱང་ཆུབ་སེམས་དཔའི་ཞང་པོ་བཟང་ལེན་ཞེས་བྱ་བ་དེས་
གླང་པོ་ཆེའི་གཉའ་བར་ཞོན་པ་བསླབས་ནས་འཕོང་གི་སློབ་དཔོན་ལྷར་བཅས་ཞེས་བྱ་བ་དེས་འཁོར་ལྔ་བརྒྱ་དང་སྦྱོང་པ་སློབ་པ་
ལ་ཞུགས་པ་ན་བཟང་ལེན་གྱིས་ལྷར་བཅས་ལ་སྨྲས་པ། བྱང་ཆུབ་སེམས་དཔའ་དང་དེ་བཞིན་དུ་གཞོན་ནུ་གཞན་དག་ནི་སྙིང་རྗེ་
ཅན་ཡིན་པས་བསླབ་པར་བྱ་བ་ཐམས་ཅད་སློབས་ཤིག །ལྷས་བྱིན་འདི་ནི་གདུག་པའི་ལས་བྱེད་པ་ཡིན་གྱིས་འཇིག་རྟེན་ཐམས་
ཅད་ལ་གནོད་པར་གྱུར་ན་མི་རུང་གིས་འདི་ལ་གནད་དུ་སྟོན་པ་མ་བསྟན་ཅིག །གང་གི་ཚེ་བྱང་ཆུབ་སེམས་དཔའ་བསླབ་པ་

ཐམས་ཅད་ལ་ལེགས་པར་བསླབས་པས་གནས་ལྔ་པོ་འདི་ལྟ་སྟེ། རྒྱང་ནས་ཕྱོག་པ་དང་། སྙི་གྲག་པར་ཕྱོག་པ་དང་། གནོད་དུ་ཕྱོག་པ་དང་། མི་འཚོར་བར་ཕྱོག་པ་དང་། ཚབས་ཆེ་བ་དག་ལ་ཡང་བྱུང་བར་གྱུར་པ་དེའི་ཚེ་ཕྱོགས་ཀུན་དུ་སྙི་གྲགས་པ་ཤཱཀྱ་རྣམས་ཀྱི་ནང་དུ་བྱུང་བའི་གཞོན་ནུ་ཞེས་བྱ་བ་ནས་འཇིག་རྟེན་དུ་སྙི་རྣམ་པར་གྲགས་པར་འགྱུར་རོ་ཞེས་བྱ་བའི་བར་གོང་མ་བཞིན་དུ་གོ། །དེའི་ཚེ་ཡངས་པ་ཅན་གྱི་ལི་ཙྪ་བྱི་རྣམས་ཀྱིས་སྣང་པོ་ཆེ་མཚན་དང་ལྡན་པ་ཞིག་ཉེད་ནས་དེ་རྣམས་ཀྱིས་བསམས་པ། རྒྱལ་པོ་ཟས་གཙང་གི་སྲས་མཚན་མཁའ་རྣམས་ཀྱིས་འཁོར་ལོས་སྒྱུར་བའི་རྒྱལ་པོར་འགྱུར་རོ་ཞེས་ལུང་བསྟན་པ་དེའི་མཐུས

༄༅། །གླང་པོ་རིན་པོ་ཆེ་འདི་བྱུང་གིས་དོང་ལ་དེ་ཁོ་ན་ལ་དབུལ་ཕོ་སྙམ་ནས། དེ་རྣམས་ཀྱིས་གླང་པོ་རིན་པོ་ཆེ་དེ་བཀྲུན་
ཐམས་ཅད་ཀྱིས་བཀྲུན་ནས་ཁྲིད་དེ་དོང་བ་ལས་རིམ་གྱིས་སེར་སྐྱའི་གཞིར་ཕྱིན་ནས་རྒྱལ་པོའི་ཕོ་བྲང་གི་སྒོར་གླང་པོ་ཆེ་དམ་པ་
བཞག་ནས་སྨོད་པ་དང་། མ་སྐྱེས་ཏེ་གདུག་པའི་ལས་ཅན་ལྷས་བྱིན་ཕྱིར་བྱུང་བ་དེས་གླང་པོ་ཆེ་དམ་པ་དེ་དེ་ལྟར་བཀྲུན་གྱིས་
བཀྲུན་པ་མཐོང་ནས་དེ་དེས་ཕྲག་དོག་ཆེན་པོ་སྐྱེས་ཏེ། དེ་ཕྲག་དོག་དང་མི་བཟོད་པ་སྐྱེས་པས་དྲིས་པ། གླང་པོ་དམ་པ་འདི་
སུའི་ཡིན། དེ་རྣམས་ཀྱིས་སྨྲས་པ། གཞོན་ནུ་ཤཱཀྱ་ཐུབ་པ་མཚན་མཁན་རྣམས་ཀྱིས་འཁོར་ལོས་སྒྱུར་བའི་རྒྱལ་པོར་ལུང་བསྟན་

YESHE DE 1759 DHARMA

Karma Leksheyling Shedra Collection. Digitization by eGangotri. Funding by MIDF

པ་དེ་ལ་ཡངས་པ་ཙན་གྱི་ཚོགས་རྣམས་ཀྱིས་གླང་པོ་རིན་པོ་ཆེ་འདི་སྐྱེས་སུ་ཕུལ་ལོ། །ལྷས་བྱིན་ལྷག་པར་མི་བཟོད་པ་སྐྱེས་ནས
སྨྲས་པ། རེ་ཞིག་དེ་འཁོར་ལོས་སྒྱུར་བར་མ་གྱུར་པར་ཇེ་ཁྱེད་ཙག་དེ་ལ་གླང་པོ་རིན་པོ་ཆེ་འབུལ་ལམ་ཞེས་སྨྲས་ནས་ཐལ་ལྕུག
གིས་གླང་པོ་ཆེ་བསད་དོ། །ཇི་ཙམ་ན་ཕྱོགས་དེར་དགའ་བོ་འོངས་པ་དེས་དེ་མཐོང་ནས་དྲིས་པ། ཤེས་ལྡན་དག་གླང་པོ་ཆེ
བཟང་པོ་འདི་སུས་བསད། དེ་རྣམས་ཀྱིས་སྨྲས་པ། ལྷས་བྱིན་གྱིས་སོ། །དེས་བསམས་པ། གདོན་མི་ཟ་བར་འདི་ལ་ལྷས་བྱིན
གྱི་མཐུ་སད་ཀྱིས་མ་ལ་བདག་གིས་ཀྱང་འདི་ལ་མཐུ་སད་པར་བྱའོ་སྙམ་ནས་མཇུག་མ་ནས་བཟུང་སྟེ་དྲི་མི་ཞིམ་པར་མི་འགྱུར་བར

༄༅། །བྱ་བར་མཐའ་གཅིག་ཏུ་བོར་རོ། །ཇི་ཙམ་ན་བྱང་ཆུབ་སེམས་དཔའ་ཤཱ་ཀྱ་ཐུབ་པ་ཕྱིར་བྱུང་བ་དེས་དེ་གཟིགས་

ནས་དྲིས་པ། གླང་པོ་ཆེ་འདི་གང་ནས་འོངས། དེ་རྣམས་ཀྱིས་ཇི་ལྟར་གྱུར་པ་སྨྲས་སོ། །སུས་བསད། ལྷས་བྱིན་གྱིས་སོ། །

མགྲོན་རྣམས་ལ་མགྲོན་གྱི་མཆོད་པ་བྱ་བ་ཡིན་ན་མ་ལེགས་པ་ཞིག་བྱས་སོ། །ཕྱོགས་གང་དུ་བསད། འོ་ཉིང་རོ། །འདི་སུས

འདིར་ཁྱེར་ཏེ་འོངས། དགའ་བོས་སོ། །དེས་དགོངས་པ། གདོན་མི་ཟ་བར་དེ་གཉིས་ཀྱིས་འདི་ལ་མཐུ་སད་ཀྱིས། མལ་ངས

ཀྱང་འདི་ལ་མཐུ་སད་པར་བྱའོ་སྙམ་དུ་དགོངས་ནས། མཇུག་མ་ནས་བཟུང་སྟེ་ར་བའི་ཁར་འཕངས་པ་ལས་ར་བ་རིམ་པ་བདུན

Karma Leksheyling Shedra Collection. Digitization by eGangotri. Funding by MIDF

དང་། ཚོགས་རིམ་པ་བདུན་ལས་བཟླས་ཏེ་བོར་རོ། །དེ་ལྟར་བས་ག་ཤོང་བཏོད་པ་གླང་པོ་ཆེའི་ག་ཤོང་གླང་པོ་ཆེའི་ག་ཤོང་ཞེས་
བྱ་བར་གྱུར་ཏོ། །དེར་བྲམ་ཟེ་དང་ཁྱིམ་བདག་དང་བཅས་པ་རྣམས་ཀྱིས་མཆོད་རྟེན་བརྩིགས་པས་དེང་སང་དུ་ཡང་དགེ་སློང་
མཆོད་རྟེན་ལ་ཕྱག་བྱེད་པ་དག་ཕྱག་བྱེད་དོ། །འདིར་སྨྲས་པ། ལྷས་བྱིན་གྱིས་ནི་གླང་ཆེན་དབང་པོ་བསད། །དགའ་བོས་དེ་
ནི་གོམ་པ་བདུན་དུ་ཁྱེར། །བྱང་ཆུབ་སེམས་དཔས་ཕྱག་གིས་བར་སྣང་ལ། །རྫོབ་བཞིན་དུ་ཕྱི་རོལ་གྲོང་རིངས་འཕངས། །
གཞོན་ནུ་རྣམས་ཀྱིས་སྨྲས་པ། གཙོད་པ་བྱེད་དུ་འདོང་ངོ་ཞེས་དེ་རྣམས་ཕྱིར་བྱུང་བ་བྱང་ཆུབ་སེམས་དཔའ་ཤཱཀྱ་ཐུབ་པས་ཀྱང་

༄༅། །གསན་ནས་འཁོར་ལྷ་བརྒྱ་དང་གཙོད་པ་བྱེད་དུ་ཕྱིར་འབྱུང་ངོ། །གཞོན་ནུ་རྣམས་འབྲས་ཟ་བ་བཞིན་དུ་གཙོད་
པར་བྱེད་དེ། དེ་རྣམས་ཀྱིས་ཤིང་བཅད་ཅིང་བཅད་པ་རྣམས་འགྲེལ་ཏོ། །བྱང་ཆུབ་སེམས་དཔའ་ནི་བྲེའི་ཁ་གཙོད་པ་བཞིན་
དུ་གཙོད་པར་མཛད་དོ། །དེས་ཤིང་བཅད་ཅིང་བཅད་པ་རྣམས་མ་འགྲེལ་ཏེ། དེ་བཞིན་དུ་འདུག་པ་དང་། གཞོན་ནུ་རྣམས་
ཀྱིས་སྨྲས་པ། ཤེས་ལྡན་དག་བྱང་ཆུབ་སེམས་དཔའ་ཤཱ་ཀྱ་ཐུབ་པ་སྟོབས་དང་ལྡན་ཞིང་གནས་ལྔ་ལ་བྱང་ངོ་ཞེས་ཐོས་ན་འདི་
གཙོད་པར་བྱེད་པ་ཡང་མི་ཤེས་པ་ལས་ན། འདི་བདག་ཅག་པས་སྟོབས་དང་ལྡན་པ་ནི་མ་ཡིན་ཏེ། འདི་ལྟར་བདག་ཅག་གིས་

Karma Leksheyling Shedra Collection. Digitization by eGangotri. Funding by MIDF

ཤིང་གང་དག་བཅད་པ་དེ་ཐམས་ཅད་ནི་འགྲེལ་ལ་ལ། འདིས་གང་དག་བཅད་པ་དེ་དག་ནི་དེ་བཞིན་དུ་འདུག་གོ །དེ་ནས་བྱང་ཆུབ་སེམས་དཔའ་ཤཱཀྱ་ཐུབ་པ་ལ་མངོན་པར་དད་པའི་ལྷ་གང་ཡིན་པ་དེ་འདི་སྙམ་དུ་སེམས་ཏེ། ཤཱཀྱ་འདི་དག་ནི་བྱང་ཆུབ་སེམས་དཔའི་མཐུ་དང་བཟོ་ལ་བྱང་བ་མ་ཤེས་པས་བྱང་ཆུབ་སེམས་དཔའ་ལ་བརྙས་ཤིང་མཐུ་ལ་ཡང་སྐྱོད་པར་འགྱུར་གྱིས་དེ་ལ་ཐབས་ཤིག་བ་ཤམ་པར་བྱའོ་སྙམ་ནས། དེས་དེ་དང་མཐུན་པའི་རླུང་ཞིག་བཏང་བས་དེས་ཤིང་དེ་དག་ཐམས་ཅད་ཆེམ་ཆེམ་ཟེར་ནས་འགྲེལ་ཏེ། ཤཱཀྱ་རྣམས་ཀྱིས་མཐོང་ནས་མཆོག་ཏུ་ངོ་མཚར་སྐྱེས་སོ། །དེ་རྣམས་ཚབས་བྱེད་པ་ལ་ཞུགས་ཏེ།

བཀུད་བཀུ་ཀུ་གསུམ

༄༅། །དེ་རྣམས་ཀྱིས་དེ་ན་འབེན་དུ་ལྕགས་ཀྱི་ཏ་ལ་བདུན་དང་། རྔ་དང་། ཕག་བརྩུགས་སོ། །ལྷས་བྱིན་གྱིས་ཀང
ཐབས་བྱས་ཏེ་ལྕགས་མདའ་འཕངས་པ་དང་། ལྕགས་ཀྱི་ཤིང་ཏ་ལ་གཅིག་ཕིགས་སོ། །དགའ་བོས་གཉིས་ལའོ། །བྱང་ཆུབ
སེམས་དཔས་ལྕགས་མདའ་འཕངས་པ་དང་ཤིང་ཏ་ལ་བདུན་དང་། རྔ་དང་། ཕག་ལས་ཐལ་ནས་ལྕགས་ཀྱི་མདའ་དེ་ས་ལ་ནུབ
པ་ཀླུས་ཕྱུང་བ་དང་ཆུ་རོ་ཕུན་སུམ་ཚོགས་པ་ཞིག་བྱུང་ནས་དེ་ལ་སྐྱེ་བོའི་ཚོགས་ཆེན་པོས་འཐུང་བར་བརྩམས་སོ། །བྲམ་ཟེ་དང
ཁྱིམ་བདག་དང་པ་ཅན་རྣམས་ཀྱིས་དེར་མཆོད་རྟེན་བརྩིགས་ཏེ། དེང་སང་དུ་ཡང་དགེ་སློང་དག་མཆོད་རྟེན་ལ་ཕྱག་འཚལ་བ

YESHE DE 1765 DHARMA

Karma Leksheyling Shedra Collection. Digitization by eGangotri. Funding by MIDF

དགེ་ཕྲུག་ཆེན་པོ། །གཞོན་ནུ་རྣམས་ཤིང་རྟར་ཞུགས་ནས་སེར་སྐྱའི་གཞིར་ཞུགས་པ་དང་། མཚན་མཁན་གྲོང་ཁྱེར་ནས་ཕྱིར་ཕྱུང་བ་དེ་རྣམས་ཀྱིས་གཞོན་ནུ་ཤཱཀྱ་ཐུབ་པ་ཤིང་རྟར་ཞུགས་པ་ནས། ནང་དུ་ཞུགས་པ་ལ་ལུང་བསྟན་པ། གལ་ཏེ་འདི་ལོ་བཅུ་གཉིས་སུ་རབ་ཏུ་མ་བྱུང་བར་གྱུར་ན། །གདོན་མི་ཟ་བར་འཁོར་ལོས་སྒྱུར་བའི་རྒྱལ་པོར་འགྱུར་རོ། །རྒྱལ་པོ་ཟས་གཙང་གིས་གཞོན་ནུ་མཚན་མཁན་རྣམས་ཀྱིས་ལུང་བསྟན་ཏོ་ཞེས་བྱ་བ་ཐོས་སོ། །ཐོས་ནས་ཀྱང་དགའ་བ་དང་མགུ་བ་སྐྱེས་ཏེ་ཤཱཀྱ་རྣམས་བསོགས་ནས་སྨྲས་པ། ཤེས་ལྡན་དག་མཚན་མཁན་རྣམས་ཀྱིས་གལ་ཏེ་གཞོན་ནུ་ལོ་བཅུ་གཉིས་སུ་རབ་ཏུ་མ་བྱུང་བར་གྱུར་ན་

བརྒྱད་བརྒྱ་བཞི

༄༅། །འཁོར་ལོས་སྒྱུར་བའི་རྒྱལ་པོར་འགྱུར་རོ་ཞེས་ལུང་བསྟན་པ་བོ་བོས་ཐོས་སོ། །གཞོན་ནུ་འདི་གལ་ཏེ་ལོ་བཅུ་གཉིས་སུ་རབ་ཏུ་མ་བྱུང་སྟེ་འཁོར་ལོས་སྒྱུར་བའི་རྒྱལ་པོར་གྱུར་ན། བདག་ཅག་ནམ་མཁའི་ངོས་ལ་རྫུ་འཕྲུལ་གྱིས་འགྲོ་བ་ཞིན་ལྟ་བུར་འདོང་གིས་འདི་ཁྱིམ་ཐབ་ཅིག །སྔོན་པོ་རྣམས་ཀྱིས་སྨྲས་པ། ལྷ་གཞོན་ནུ་འདོད་པ་རྣམས་དོན་དུ་མི་གཉེར་རོ། །རྒྱལ་པོ་ཟས་གཙང་གིས་སྨྲས་པ། གཞོན་ནུ་ལ་བུད་མེད་ཐམས་ཅད་བསྟན་ལ་འདི་གང་ལ་དགའ་བར་གྱུར་པ་དེ་ཚུར་མར་བླང་བར་བྱའོ། །དེ་ནས་ཁ་ཅིག་གིས་སྨྲས་པ། ལྷ་གཞོན་ནུ་ནི་སྦྱིན་པ་ལ་དགའ་བས་རྒྱན་རྣམས་བུད་མེད་ལ་སྩོལ་དུ་སྩལ་ལ། དེ་གང་ལ་མིག

DHARMA 1767 YESHE DE

བར་སྐྱེད་པར་གྱུར་པ་དེ་བཙུན་མོར་བླང་བར་བགྱིའོ། །རྒྱལ་པོ་ཟས་གཙང་གིས་སྨྲས་པ། དེ་བཞིན་དུ་གྱིས་ཤིག །སྔོན་པོ་
རྣམས་ཀྱིས་རྒྱན་རྣམ་པ་སྣ་ཚོགས་རིན་པོ་ཆེས་སྤྲས་པའི་ཕྱུང་པོ་སྦྱངས་སོ། །དེ་ནས་རྒྱལ་པོ་ཟས་གཙང་གིས་ཁྱིམ་དང་གྲོང་ཁྱེར་
ཕྱུག་དར་དང་ཕྱི་རོར་བྱེད་དུ་བཙུག་ནས་རྒྱ་སྐར་དང་། ཚེས་གྲངས་དང་། ཡུད་ཙམ་དག་བསྟན་ཏེ་གདན་སེང་གེའི་ཁྲི་བ་ཤམས
པ་ལ་གཞོན་ནུ་ཤཱཀྱ་ཐུབ་པ་བཞག་ནས་སེང་གེའི་ཁྲི་དང་ཉེ་བར་རྒྱན་སྣ་ཚོགས་ཀྱི་ཕྱུང་པོ་སྦྱངས་ཏེ་སྔོན་པོ་རྣམས་དང་། གཞན་
ཡང་སེར་སྐྱའི་གཞིའི་སྐྱེ་བོའི་ཚོགས་གཙོ་བོར་བཀུར་བ་རྣམས་ནང་དུ་ཞུགས་སོ། །དེ་ནས་བུད་མེད་ཐམས་ཅད་རང་གི་ཁྱིམ་གྱི་

Karma Leksheyling Shedra Collection. Digitization by eGangotri. Funding by MIDF

༄༅། །འཁོར་བ་དང་མཐུན་པའི་ཆ་བྱད་དང་། རྒྱན་དང་གོས་སྒྲོན་ནས་ཞུགས་པ་དང་། བྱང་ཆུབ་སེམས་དཔའ་སྦྱིན་པ་ལ་དགའ་བས་རྒྱན་དེ་དག་དེ་ནམས་ལ་ཕྱིན་ནོ། །ཤཱ་ཀྱ་ལགས་ན་དབྱུག་པ་ཅན་གྱི་བུ་མོ་གྲགས་འཛིན་མ་ཞེས་བྱ་བ་གཟུགས་བཟང་བ་དང་། ལང་ཚོ་ལ་བབ་པ། དེ་མ་སོང་ནས་ཤཱ་ཀྱ་ལགས་ན་དབྱུག་པ་ཅན་གྱིས་སྨྲས་པ། བུ་མོ་བྱང་ཆུབ་སེམས་དཔའ་རྒྱན་སྦྱིན་གྱིས་སོང་ཤིག །དེས་སྨྲས་པ། ཡབ་ཅི་འོ་སྐྲོལ་ཅག་ལ་རྒྱན་མ་མཆིས་སམ། བུ་མོ་རྒྱན་མེད་པ་ནི་མ་ཡིན་མོད་ཀྱི། བྱང་ཆུབ་སེམས་དཔའ་བུད་མེད་གང་བཞེད་པ་དེ་འདམ་པར་མཛད་དོ། །ཡབ་འདམ་ཡང་རུང་མི་འདམ་ཡང་རུང་། དེ་ཁོ་ན

བདག་གི་སྟུམ་ཐབ་ལགས་སོ། །བུ་མོ་གལ་ཏེ་དེ་ལྟ་ན་ཤིན་ཏུ་འབྲོ་དགོས་པས་སོང་ཤིག །དེ་ནས་གྲགས་འཛིན་མ་ན་ཚོད་
གཞོན་ཞིང་ཆ་ལུགས་བཟང་བ། སྐྱེ་བོའི་ཚོགས་ཆེན་པོའི་ཡིད་དང་མིག་འཕྲོག་པ། བུད་མེད་ཐམས་ཅད་ཀྱི་ནང་ན་ལྷའི་བུ་མོ་
བཞིན་དུ་གཟི་བརྗིད་དང་ལྡན་པས་ནང་དུ་ཞུགས་ནས་སྒྲོད་ལམ་དུལ་བས་བྱང་ཆུབ་སེམས་དཔའི་སྤྱན་སྔར་འདུག་གོ། །བྱང་ཆུབ
སེམས་དཔས་རྒྱན་ཐམས་ཅད་ཕྱིན་ནས་སོར་གདུབ་བརྒྱ་ཁོ་ན་ལུས་པ་བྱང་ཆུབ་སེམས་དཔས་དེ་ལ་བསྟན་པ་དང་། དེས་ཐོག་མ་
མེད་པའི་དུས་ནས་མཆོག་ཏུ་མཉེས་པ་བྱས་པ་དེས་སེང་གེའི་ཁྲིའི་སྐས་ལ་འཛེགས་ནས་བྱང་ཆུབ་སེམས་དཔའི་ཕྲག་ནས་རང་

༄༅། །ཤེས་ཕྱིན་དོ། །བློན་པོ་རྣམས་དང་སེར་སྐྱའི་གཞིའི་སྐྱེ་བོའི་ཚོགས་གཙོ་བོར་བཀུར་བ་རྣམས་ཀྱིས་བསྔགས་པ།
ཤེས་ལྡན་དགའ་འདི་ནི་བུད་མེད་ཐམས་ཅད་ལས་ཁྱད་པར་དུ་འཕགས་པ་ཡིན་ཏེ། འདིས་གཞོན་ནུའི་ཐུགས་དང་བསྟུན་པར་ནུས
པས་འདི་བླང་བར་བྱའོ། །དེ་ནས་རྒྱལ་པོ་ཟས་གཙང་གིས་གྲགས་འཛིན་མ་བུད་མེད་ཀྱི་འཁོར་ཉི་ཁྲི་དང་གཞོན་ནུ་ཤཱཀྱ་ཐུབ་པའི
བཙུན་མོར་བླངས་སོ། །ཆོས་ཉིད་ཀྱིས་གང་གི་ཚེ་སངས་རྒྱས་བཅོམ་ལྡན་འདས་རྣམས་འཇིག་རྟེན་དུ་བྱུང་བ་དེའི་ཚེ་ཤིང་དགེ་བའི
སྙིང་པོ་ཞེས་བྱ་བ་སྐྱེ་བར་འགྱུར་ཏེ། དེ་ཉིམ་གཅིག་ཅིང་ཁྲུ་བརྒྱར་སྐྱེ་བར་འགྱུར་ལ། ཇི་ཙམ་ཉི་མ་མ་ཤར་བ་དེ་སྲིད་དུ་ནི་སེན

འདུལ། འདུལ་བ་བཞི། པ

སོས་ཀྱང་གཙང་དུ་རུང་ལ། ཉི་མ་ཤར་ནས་ནི་མཚོན་གྱིས་ཀྱང་མི་ཚོད་ཅིང་མེས་ཀྱང་མི་ཚིག་པ་ཞིག་སེར་སྐྱའི་གཞི་དང་ལྡོས
བསྟན་གྱི་བར་ན་འབབ་ཆུ་རོ་རྗེ་ཀ་ཞེས་བྱ་བའི་འགྲམ་ན་སྐྱེས་ཏེ། དུས་དུས་སུ་ཆུ་ཞུག་པས་དེའི་རྩ་བ་བྲུས་ནས་ལྕང་གི་ཤུགས
ཀྱིས་འཁྱིལ་ཏེ་གཤགས་བཞིན་དུ་ཆུ་བཅད་དེ་འདུག་གོ །དེ་ནས་ཆུས་རྒྱལ་པོ་ལེགས་པར་རབ་སད་ཀྱི་ཡུལ་ནི་ཆུ་མེད་པས་མ་རུང
ལ། ཟས་གཙང་གི་ཡང་ཆུས་མ་རུང་སྟེ། རྒྱལ་པོ་ལེགས་པར་རབ་སད་ཀྱིས་རྒྱལ་པོ་ཟས་གཙང་ལ་སྤྲིང་བ། ཤིང་དགེ་བའི
སྙིང་པོ་འཁྱིལ་ནས་འབབ་ཆུ་རོ་རྗེ་ཀའི་གཤགས་སུ་སྦྲུར་ཏེ་མཆིས་ན་གཞོན་ནུ་མཐུ་དང་ལྡན་ཞིག་ཐོས་ཀྱིས་དེ་བཏང་བའི་རིགས་སོ། །

Karma Leksheyling Shedra Collection. Digitization by eGangotri. Funding by MIDF

༄༅། །རྒྱལ་པོ་ཟས་གཙང་གིས་སྨྲས་པ་ཁོ་བོ་གཞོན་ནུ་ལ་བཀའ་མི་སྩོལ་ལོ། །འདུན་པས་སྨྲས་པ། ལྷ་བདག་ལ་
གནང་བ་འབའ་ཞིག་སྩོལ་ཅིག །ཅི་ནས་ཀྱང་གཞོན་ནུ་ལ་ཡང་བཀའ་མ་སྩལ་བཞིན་དུ་རང་ཉིད་ག་ཤེགས་པར་འགྱུར་བ་དེ་ལྟར
བགྱིའོ། །རྒྱལ་པོ་ཟས་གཙང་གིས་ཁས་བླངས་སོ། །འདུན་པས་འབབ་ཆུ་རོ་ཧི་ཀའི་འགྲམ་དུ་གཞོན་ནུ་རྣམས་ཀྱི་སྐྱིད་མོས
ཚལ་རེ་རེ་བརྩིགས་ནས་སྨྲས་པ། གཞོན་ནུ་དག་སྐྱིད་མོས་ཚལ་དུ་འདོང་། དེ་རྣམས་སོ་སོའི་ཤིང་རྟར་ཞུགས་ནས་སྐྱིད་མོས་ཚལ
དུ་དོང་བ་ལས་ལྷས་བྱིན་གྱི་སྐྱིད་མོས་ཚལ་གྱི་སྟེང་ནས་ངང་པ་ཞིག་འཕུར་བ་དེ་ལྷས་བྱིན་གྱིས་མདས་བསྣུན་ནས་བྱང་ཆུབ་སེམས

འདུལ། འདུལ་བ་བཞི། ཞ

དཔའི་སྙིང་མོས་ཚལ་དུ་ལྟུང་བ་དང་། བྱང་ཆུབ་སེམས་རབས་བཟུང་ནས་མདའ་ཕྱུང་སྟེ་སྨན་གྱིས་སྨན་ནས་སོས་སོ། །ལྷས་བྱིན་
ཀྱིས་བྱང་ཆུབ་སེམས་དཔའ་ལ་སྦྱིན་པ། དང་པོ་ནི་སྔར་ངས་བཟུང་བ་ཡིན་གྱིས་སྐྱུར་ཅིག །བྱང་ཆུབ་སེམས་དཔས་སྨྲས་སྦྱིན་
པ། ངས་གང་གི་ཚེ་ཁོ་ན་སེམས་ཅན་ཐམས་ཅད་ལ་ཕན་པའི་ལྷག་པའི་བསམ་པས་བྱང་ཆུབ་ཏུ་སེམས་བསྐྱེད་པ་དེ་ཁོ་ནའི་ཚེ་
ནས་སེམས་ཅན་ཐམས་ཅད་བཟུང་བ་ཡིན་ནོ། །དེར་བྱང་ཆུབ་སེམས་དཔའ་དང་ལྷས་བྱིན་ལྷན་ཅིག་སྲིད་པ་ཐམ་ལ་ཐོག་མར་ཞ་
ཁོན་དེ་བྱུང་སྟེ། སྲིད་པ་གཞན་རྣམས་སུ་ནི་ཕལ་མོ་ཆེ་ཞིག་ཀུན་བྱུང་ངོ་། །ལེགས་པར་རབ་སད་ཀྱིས་གཞོན་ནུ་རྣམས་ཤིང་དག

བརྒྱད་བརྒྱ་བརྒྱད

༄༅། །བའི་སྙིང་པོ་དབྱུང་བའི་ཕྱིར་ལྷགས་སོ་ཞེས་ཐོས་ནས་དེས་སྐྱེ་བོའི་ཚོགས་ཆེན་པོ་མངགས་ཏེ། སྐྱེ་བོའི་ཚོགས་ཆེན་པོའི་སྒྲ་ཆེན་པོ་དང་སྒྲ་མཐོན་པོ་གྲག་ནས་བྱང་ཆུབ་སེམས་དཔས་ཐོས་པ། ཤེས་ལྡན་དག་སྐྱེ་བོའི་ཚོགས་ཆེན་པོའི་སྒྲ་ཆེན་པོ་དང་། སྒྲ་མཐོན་པོ་གྲག་པ་འདི་ཅི་ཞིག །འདུན་པས་ཇི་ལྟར་གྱུར་པ་གསོལ་བ་དང་། བྱང་ཆུབ་སེམས་དཔས་གསུངས་པ། གལ་ཏེ་དེ་ལྟ་ན་འཕྲིན་དུ་འོང་ངོ་ཞེས་བྱང་ཆུབ་སེམས་དཔའ་གཞོན་ནུ་རྣམས་དང་ལྷན་ཅིག་རོང་བ་དང་། ཇི་ཙམ་ན་ཁྲུང་ནས་སྦྲུལ་གདུག་པ་ཞིག་བྱང་ཆུབ་སེམས་དཔའི་མདུན་དུ་བྱུང་བ་དང་འཆར་ཀས་བྱང་ཆུབ་སེམས་དཔའ་ཐལ་བར་བསྣུགས་སུ

འགྱུར་དུ་འོང་ཞེས་མཚོན་རྣོན་པོས་རྐེད་དུ་བཅད་པ་ལས་དེའི་དབུགས་ཀྱིས་འཚར་ཀ་ལ་ཕོག་པས་འཚར་ཀ་ནག་པོར་གྱུར་ནས། དེའི་མིང་འཚར་ཀ་ནག་པོ་འཚར་ཀ་ནག་པོ་ཞེས་བྱ་བར་གྱུར་ཏོ། །དེ་ནས་གཞོན་ནུ་རྣམས་ཀྱིས་ཤིང་དགེ་བའི་སྙིང་པོ་འཕྲིན་པ་ལ་ཞུགས་པ་ན་ལྷས་བྱིན་གྱིས་འབད་པ་དང་ཆུང་ཟད་ཅིག་གཡོས་སོ། །དགའ་བོས་ནི་ཙུང་ཟད་ཅིག་བཏེག་གོ། །བྱང་ཆུབ་སེམས་དཔས་ནི་ཐམས་ཅད་ཀྱི་ཐམས་ཅད་དུ་སྟེང་གི་ནམ་མཁའ་ལ་འཕངས་ཏེ་དུམ་བུ་གཉིས་སུ་ཆག་ནས་འབབ་ཆུ་རོ་ཧི་ཀའི་ཚུ་རོལ་གྱི་འགྲམ་དུ་དུམ་བུ་གཅིག །ཕ་རོལ་གྱི་འགྲམ་དུ་དུམ་བུ་གཅིག་ལྷུང་བར་གྱུར་ཏོ། །བྱང་ཆུབ་སེམས་དཔས་སྐྱེ་བོའི་

བརྒྱད་བརྒྱ་པ

༄༅། །ཚོགས་ལ་གསུངས་པ། ཤེས་ལྡན་དགེ་ཤིང་དགེ་བའི་སྙིང་པོ་འདི་ནི་བསིལ་བའི་རང་བཞིན་ཅན་ཡིན་པས་འབྲིས་
པའི་ནད་དང་། ཤུ་བ་དང་། ཕོལ་མིག་བྱུང་བ་ལ་བྱུགས་ན་ཞི་བར་འགྱུར་གྲིས་དུམ་བུ་དུམ་བུར་བྲོས་ལ་ཁྲིར་ཅིག །གཞོན་ནུ
རྣམས་རང་རང་གི་ཤིང་རྟར་ཞུགས་ཏེ་སྐྱིད་མོས་ཚལ་གྱི་ས་ནས་སེར་སྐྱའི་གཞིར་དོང་ནས་གྲོང་ཁྱེར་དུ་ཞུགས་པ་ན་བྱང་ཆུབ་
སེམས་དཔའ་ཤིང་རྟར་ཞུགས་པ་ལ་མཚན་མཁན་རྣམས་ཀྱིས་གལ་ཏེ་འདི་ཡོ་བདུན་རབ་ཏུ་མ་བྱུང་བར་གྱུར་ན། འཁོར་ལོས་
སྒྱུར་བའི་རྒྱལ་པོར་འགྱུར་རོ་ཞེས་ལུང་བསྟན་ནོ། །ཤཱཀྱ་རྡིལ་བུ་སྒྲའི་བུ་མོ་ས་འཚོ་མ་ཞེས་བྱ་བ་སྙེད་ཀྱི་ཁང་བཟངས་ཀྱི་གཞི་ལ་

འདུག་པ་བྱང་ཆུབ་སེམས་དཔས་གཟིགས་སོ། །གཟིགས་མ་ཐག་ཏུ་ཞབས་ཀྱི་མཐེ་བོས་ཤིང་རྟ་མདའ་ནས་མི་གཡོ་བར་གྱུར་པ་

དང་། བྱང་ཆུབ་སེམས་དཔས་ས་འཚོམ་ལ་བརྟག་པར་བརྩམས་སོ། །ས་འཚོམས་ཀུང་བྱང་ཆུབ་སེམས་དཔའ་ལའོ། །

བྱང་ཆུབ་སེམས་དཔའ་ས་འཚོམ་ལ་རྟོག་པ་ན་ཐུག་ན་ལྷུགས་ཀྱི་མདའ་བསྣམས་པ་དེ་ཕྱིར་བསྣུགས་སོ། །ས་འཚོམ་ཡང་བྱང་

ཆུབ་སེམས་དཔའ་ལ་རྟོག་པ་ན་ཀཱང་པའི་མཐེ་བོས་ཁང་བཟངས་ཀྱི་གཞི་བརྟོལ་ཏོ། །སྐྱེ་བོའི་ཚོགས་ཆེན་པོས་བྱང་ཆུབ་སེམས

དཔའ་དང་ས་འཚོམ་ལ་ཟབ་ཚུན་དུ་རྟོག་པར་བྱེད་ཅིང་ལྷག་པའི་བསམ་པ་སྐྱེས་པར་གྱུར་པ་མཐོང་ངོ་། །མཐོང་ནས་ཀུང

Karma Leksheyling Shedra Collection. Digitization by eGangotri. Funding by MIDF

༄༅། །སྨྲས་པ། བུད་མེད་འདི་འདྲ་བ་འདིས་ནི་བྱང་ཆུབ་སེམས་དཔའི་ཐུགས་དང་བསྟུན་པར་ནུས་སོ། །གཏམ་དེ་
རྒྱལ་པོ་ཟས་གཙང་གིས་ཐོས་ནས་དེ་འཁོར་ཉི་ཁྲི་དང་བྱང་ཆུབ་སེམས་དཔའི་བཙུན་མོར་བླངས་སོ། །ཆོས་ཉིད་ཀྱིས་གང་གི་ཚེ་
བྱང་ཆུབ་སེམས་དཔའ་སྐྱེད་མོས་ཚལ་གྱི་གཞིར་གཤེགས་པར་བཞེད་པར་གྱུར་པ་དེའི་ཚེ་ཁ་ལོ་སྒྱུར་བ་ལ་ཀྱེ་ཁ་ལོ་སྒྱུར་བ་རེ་
ཞིག་བཤོན་པ་བཟང་པོ་མྱུར་དུ་ཤོམས་ཤིག་དང་། དེར་ང་ཞུགས་ནས་སྐྱེད་མོས་ཚལ་གྱི་གཞིར་འགྲོའོ་ཞེས་གསུང་བར་འགྱུར་
བས། དེ་ནས་བྱང་ཆུབ་སེམས་དཔས་ཁ་ལོ་སྒྱུར་བ་ལ་བསྒོ་བ། ཀྱེ་ཁ་ལོ་སྒྱུར་བ་རེ་ཞིག་བཤོན་པ་བཟང་པོ་མྱུར་དུ་ཤོམས་ཤིག

Karma Leksheyling Shedra Collection. Digitization by eGangotri. Funding by MIDF

དང་། དེར་ཞུགས་ནས་སྐྱིད་མོས་ཚལ་གྱི་གཞིར་འགྲོའོ། །ལྷ་བཀའ་བཞིན་འཚལ་ཞེས་ཁ་ལོ་སྒྱུར་བས་བྱང་ཆུབ་སེམས
དཔའ་ཤཱཀྱ་ཐུབ་པའི་ལྷར་མཉན་ནས་བཞོན་པ་བཟང་པོ་སྒྱུར་དུ་བཤམས་ཏེ། བྱང་ཆུབ་སེམས་དཔའ་ཤཱཀྱ་ཐུབ་པ་གང་ན་བ་དེར
སོང་ནས་ཕྱིན་པ་དང་། བྱང་ཆུབ་སེམས་དཔའ་ཤཱཀྱ་ཐུབ་པ་ལ་འདི་སྐད་ཅེས་སྨྲས་སོ། །ལྷ་བཅིབས་པ་བཟང་པོ་བཤམས
ལགས་ཀྱིས་ལྷ་ད་དེའི་དུས་ལ་བབ་པར་དགོངས་སུ་གསོལ། དེ་ནས་བྱང་ཆུབ་སེམས་དཔའ་ཤཱཀྱ་ཐུབ་པ་བཞོན་པ་བཟང་པོར
ཞུགས་ནས་སྐྱིད་མོས་ཚལ་གྱི་གཞིར་བྱུང་བ་དང་། བྱང་ཆུབ་སེམས་དཔའ་ཤཱཀྱ་ཐུབ་པས་མི་རྒས་འཁོགས་གཏུགས་པ་སྤྲུར

བརྒྱད་བརྒྱ་གོ་གཅིག

༄༅། །པོ་ཏྲམ་དགུ་བོ་ལྟར་ཀྲུར་ཀྱོར་ཙན། མདུན་ནས་འཁར་བ་ལ་རྗེན་ཅིང་འདར་ཞིང་འགྲོ་བ། དེའི་སྐྲ་སེ་བ། ཇི་ལྟར་
ཡང་མི་གཞན་དག་དང་མི་འདྲ་བཅིག་གཟིགས་སོ། །གཟིགས་ནས་ཀྱང་ཁ་ཡོ་སྐྱུར་བ་ལ་གསུངས་པ། ཁ་ཡོ་སྐྱུར་བ་མི་རྒས་
འཁོགས་གཏུགས་པ། སྐྲར་པོ་ཏྲམ་དགུ་བོ་ལྟར་ཀྲུར་ཀྱོར་ཙན། མདུན་ནས་འཁར་བ་ལ་རྗེན་ཅིང༌། ལུས་འདར་ཞིང་འགྲོ་ལ་
དེའི་སྐྲ་སེ་བ། ཇི་ལྟར་ཡང་མི་གཞན་དང་མི་འདྲ་བ་འདི་ཅི་ཡིན། ལྷ་མི་འདི་ནི་རྒས་པ་ཞེས་བྱའོ། །ཁ་ཡོ་སྐྱུར་བ་རྒས་པ་ཞེས་བྱ་
བ་འདི་ཅི་ཡིན། ལྷ་མི་འདི་རིང་པོ་མི་ཐོགས་པ་ཁོ་ནར་འགུམ་པར་འགྱུར་བས་དེ་རྒས་པ་ཞེས་བགྱིའོ། །ཁ་ཡོ་སྐྱུར་བ་ང་ཡང་རྒས་

YESHE DE 1781 DHARMA

Karma Leksheyling Shedra Collection. Digitization by eGangotri. Funding by MIDF

པའི་ཆོས་དང་། རྒས་པའི་ཆོས་ཉིད་ལས་མ་འདས་སམ། ལྟ་ཡང་རྒས་པའི་ཆོས་དང་། རྒས་པའི་ཆོས་ཉིད་ལས་མ་འདས་སོ། །
ཁ་ལོ་སྒྱུར་བ་དེའི་ཕྱིར་ཤིང་རྟ་ཕྱིར་སྒྱུར་ཅིག །ཕོ་བྲང་ཉིད་དུ་འདོང་ངོ་། །འདི་ལྟར་ང་ཕོ་བྲང་ཉིད་དུ་ཕྱིན་ནས། ང་རྒས་པ་ལས
མ་འདས་ཞེས་གྲག་པའི་དོན་དེ་ཉིད་བསམ་པར་བྱའོ། །ཁ་ལོ་སྒྱུར་བས་ཤིང་རྟ་ཕྱིར་བསྒྱུར་ནས་ཕོ་བྲང་ཉིད་དུ་ཆས་ཏེ། དེར་བྱང་
ཆུབ་སེམས་དཔའ་ཤཱཀྱ་ཐུབ་པ་ཕོ་བྲང་གི་ནང་དུ་བྱོན་ནས། ང་ཡང་རྒས་པ་ལས་མ་འདས་པ་ལྟ་ཞིག་ཅེས་མི་དགྱེས་ཤིང་ཐུགས་
ངལ་དགོངས་སོ། །འདིར་སྨྲས་པ། ངར་ཡོལ་རྒས་ཤིང་སྐྱུར་ལ་མགོ་སྐྱ་བ། །ལག་ན་འཁར་བ་བརྫོགས་པའི་མི་གཟིགས་ནས། །

འབྱུང་འབྱུང་ཀོ་གཅིག

༄༅། །འདི་བདག་ཆས་ལས་མ་འདས་ཞེས་བྲག་ཅེས། །དེ་ནས་མི་དགྱེས་ཐུགས་ངན་དགོངས་པར་མཛད། །དེ་ནས་
རྒྱལ་པོ་ཟས་གཙང་གིས་ཁ་ལོ་སྒྱུར་བ་ལ་སྨྲས་པ། །ཁ་ལོ་སྒྱུར་བ་ཅི་གཞོན་ནུ་ཡིད་དགའ་བ་དང་མགུ་བས་སྐྱིད་མོས་ཚལ་གྱི་
གཞིར་བྱུང་ངམ། སྐྱིད་མོས་ཚལ་ལ་མངོན་པར་དགའ་འམ་ལྟ་མ་ལགས་སོ། །དེ་ཅིའི་སླད་དུ་ཞེ་ན། ལྷ་གཞོན་ནུ་སྐྱིད་མོས་ཚལ་
གྱི་གཞིར་ག་ཤེགས་པ་ན། མི་རྣམས་འཁོགས་གཏུགས་པ། སྒྲར་པོ་ཕྲུམ་དགུ་བོ་ལྟར་ཀུར་ཀྱུར་ཅན། མདུན་ནས་འཁར་བ་ལ་
ཧེན་ཅིང་ལུས་འདར་ཞིང་མཆིས་པ་དེའི་སྒྲ་སེ་བ། ཇི་ལྟར་ཡང་མི་གཞན་དག་དང་མི་འདྲ་བ་ཞིག་གཟིགས་སོ། །གཟིགས་ནས་

DHARMA 1783 YESHE DE

ཀྱང་བདག་ལ་འདི་སྐད་ཅེས་བཀའ་སྩལ་ཏོ། །ཁ་ཡོ་སྒྱུར་བ་མི་ནུས་འཁོགས་གཅུགས་པ། སྒྲུར་པོ་ཕྱམ་དགུ་པོ་ལྟར་ཀུར་ཀྱུར་ཅན། མདུན་ན་འཁར་བ་ལ་རྟེན་ཅིང་། ལུས་འདར་ཞིང་འགྲོ་ལ་དེའི་སྒྲ་སེ་བ། རྗེ་ལྟར་ཡང་མི་གཞན་དག་དང་མི་འདྲ་བ་འདི་ཅི་ཡིན། དེ་ལ་བདག་གིས་འདི་སྐད་ཅེས་བགྱིས་སོ། །ལྷ་འདི་ནི་རྒས་པ་ཞེས་བགྱིའོ། །དེ་འདི་སྐད་ཅེས་གསུང་སྐྱེ། ཁ་ཡོ་སྒྱུར་བ་རྒས་པ་ཞེས་བྱ་བ་འདི་ཅི་ཡིན། དེ་ལ་བདག་གིས་འདི་སྐད་ཅེས་གསོལ་ཏོ། །ལྷ་མི་འདི་རིང་པོ་མི་ཐོགས་པ་ཁོ་ནར་འགྱུམ་པར་འགྱུར་བས། ལྷ་དེ་ནི་རྒས་པ་ཞེས་བྱའོ། །དེ་འདི་སྐད་ཅེས་གསུང་སྐྱེ། ཁ་ཡོ་སྒྱུར་བ་ང་ཡང་རྒས་པའི་ཆོས་དང་རྒས་པའི་ཆོས་

Karma Leksheyling Shedra Collection. Digitization by eGangotri. Funding by MIDF

༄༅། །ཉིད་ལས་མ་འདས་སམ། དེ་ལ་བདག་གིས་འདི་སྐད་ཅེས་གསོལ་ཏོ། །ལྷ་ཡང་རྣམ་པའི་ཆོས་དང་རྣམ་པའི་
ཆོས་ཉིད་ལས་མ་འདས་སོ། །དེ་འདི་སྐད་ཅེས་གསུང་སྟེ། །ཁ་ཡོ་སྦྱར་བ་དེའི་ཕྱིར་ཤིང་རྟ་ཕྱིར་སྦྱར་ཅིག །ས་བྲང་ཉིད་དུ་འདོང་
ངོ་༔ །འདི་ལྟར་པོ་བྲང་དུ་ཕྱིན་ནས། ང་རྣམ་པ་ལས་མ་འདས་ཞེས་གྲག་པའི་དོན་དེ་ཉིད་བསམ་པར་བྱའོ། །ལྷ་གཞོན་ནུ་དེ་པོ་
བྲང་གི་ནང་དུ་ག་ཤེགས་ཏེ། དེ་ནས་ང་ཡང་རྣམ་པ་ལས་མ་འདས་པ་ལྷ་ཞིག་ཅེས་མི་དགྲེས་ཤིང་ཐུགས་ངན་དགོངས་སོ། །
དེ་ནས་རྒྱལ་པོ་ཟས་གཙང་འདི་སྙམ་དུ་སེམས་ཏེ། མཚན་མཁན་དང་ལྟས་མཁན་གྱི་བྲམ་ཟེ་དེ་རྣམས་ཀྱི་ཚིག་ཡང་དག་པར་

Karma Leksheyling Shedra Collection. Digitization by eGangotri. Funding by MIDF

བདེན་པར་མི་འགྱུར་གྲང་། གཞོན་ནུ་ཟླ་དང་ཁ་སྒྲ་ཐེགས་ཏེ་གོས་དང་སྒྲིག་བགོས་ནས། དང་པ་ཡང་དག་པ་བོ་ནས་ཁྲིམ་ནས་
ཁྲིམ་མེད་པར་རབ་ཏུ་འབྱུང་བར་འགྱུར་དུ་འོང་གིས། མ་ལ་བདག་གིས་གཞོན་ནུ་ལ་འདོད་པའི་ཡོན་ཏན་ལྔ་ལས་ཕལ་མོ་ཆེ་ཞིག་
བྱིན་ལ། ཅི་ནས་ཀྱང་འདི་ལ་དགའ་ཞིང་རབ་ཏུ་འབྱུང་བར་མི་འགྱུར་བར་བྱའོ་སྙམ་མོ། །དེ་ནས་རྒྱལ་པོ་ཟས་གཙང་གིས།
བྱང་ཆུབ་སེམས་དཔའ་ཤཱཀྱ་ཐུབ་པ་ལ་འདོད་པའི་ཡོན་ཏན་ལྔ་ལས་ཕལ་མོ་ཆེ་ཞིག་བྱིན་ཏེ། ཅི་ནས་ཀྱང་འདི་ལ་དགའ་ཞིང་རབ་
ཏུ་འབྱུང་བར་མི་འགྱུར་བར་བྱས་སོ། །འདིར་སྨྲས་པ། ཤཱཀྱ་ཐུབ་པའི་ཡབ་སྟེ་ཟས་གཙང་དེས། །ཁ་ལོ་སྒྱུར་ལས་ཚིག་དེ་ཐོས་

བྱང་ཆུབ་སེམས་དཔའ་ཤཱ་ཀྱ་ཐུབ་པའི་ལྷ་ར་མཉན་ནས་བཞོན་པ་བཟང་པོ་བ་ཤམས་ཏེ་བྱང་ཆུབ་སེམས་དཔའ་ཤཱ་ཀྱ་ཐུབ་པ་གང་ན་བ་དེར་སོང་ནས་ཕྱིན་པ་དང་། བྱང་ཆུབ་སེམས་དཔའ་ཤཱ་ཀྱ་ཐུབ་པ་ལ་འདི་སྐད་ཅེས་གསོལ་ཏོ། །ལྷ་བཙིབས་པ་བཟང་པོ་བ་ཤམས་ལགས་ན། ལྷ་ད་དེའི་དུས་ལ་བབ་པར་དགོངས་སུ་གསོལ། དེ་ནས་བྱང་ཆུབ་སེམས་དཔའ་ཤཱ་ཀྱ་ཐུབ་པ་བཞོན་པ་བཟང་པོར་ཞུགས་ནས། སྐྱིད་མོས་ཚལ་གྱི་གཞིར་བྱུང་བ་དང་། བྱང་ཆུབ་སེམས་དཔའ་ཤཱ་ཀྱ་ཐུབ་པས། མི་སྐྱ་བོ་ཐབ་ཐབ་པོ༔ །རིད་པ། ཉམ་ཆུང་བ། དབང་པོ་ཉམས་པ། སྐྱེ་བོ་མང་པོའི་མིག་གིས་ལྟ་མི་འདོད་པ་ཞིག་གཟིགས་སོ།། 26-12-10 9.23 P.M

This book has been given as a free gift to the Sangha. It may not be sold at any price.

© 2007 Dharma Publishing,USA. Protected by International Copyright Law.

2-5-2013-9-10-A.M. Thursday

བརྒྱད་བརྒྱ་གོ་བཞི་ཡོ།

༄༅། །ནས་ནི། །དེ་ཚེ་དགའ་ནས་བདག་འདོར་མི་གཞུག་ཕྱིར། །འདོད་པའི་ཡོན་ཏན་ལྔ་ལས་ཡང་ཕྱིན་ནོ། །ཆོས་ཉིད་
ཀྱིས་བྱང་ཆུབ་སེམས་དཔའ་སྐྱེད་མོས་ཚལ་གྱི་གཞིར་གཤེགས་པར་བཞེད་པར་གྱུར་པ་དེའི་ཚེ་ཁ་ལོ་སྒྱུར་བ་ལ། ཀྱེ་ཁ་ལོ་སྒྱུར་
བ། རེ་ཞིག་བཞོན་པ་བཟང་པོ་སྦྱར་དུ་ཆོམས་ཤིག་དང་། དེ་ལ་ང་བཞོན་ནས་སྐྱེད་མོས་ཚལ་གྱི་གཞིར་འགྲོའོ་ཞེས་གསུང་བར་
འགྱུར་བས། དེ་ནས་བྱང་ཆུབ་སེམས་དཔས་ཁ་ལོ་སྒྱུར་བ་ལ་གསུངས་པ། ཀྱེ་ཁ་ལོ་སྒྱུར་བ། རེ་ཞིག་བཞོན་པ་བཟང་པོ་སྦྱར་
དུ་ཆོམས་ཤིག །དེ་ལ་ང་བཞོན་ནས་སྐྱེད་མོས་ཚལ་གྱི་གཞིར་གཤེགས་སོ། །ལྷ་བཀའ་བཞིན་འཚལ་ཞེས་ཁ་ལོ་སྒྱུར་བས།

DHARMA 1787 YESHE DE

Karma Leksheyling Shedra Collection. Digitization by eGangotri. Funding by MIDF

Karma Leksheyling Shedra Collection. Digitization by eGangotri. Funding by MIDF

Karma Leksheyling Shedra Collection. Digitization by eGangotri. Funding by MIDF

Karma Leksheyling Shedra Collection. Digitization by eGangotri. Funding by MIDF

Karma Leksheyling Shedra Collection. Digitization by eGangotri. Funding by MIDF